



UKRAIŃSKI  
**PRODUCENT**  
AUTO CZĘŚCI

[WWW.BCGUMA.UA](http://WWW.BCGUMA.UA)

**BC0101**

## SILENTBLOCK/TULEJA WAHACZA PRZEDNIEGO

[www.pl.bcguma.ua/auto/BC0101](http://www.pl.bcguma.ua/auto/BC0101)

|                                |                |
|--------------------------------|----------------|
| Artykuł:                       | BC0101         |
| GTIN-13:                       | 4823101800029  |
| Numer innych producentó (OEM): | 4A0407181A     |
| Waga,g.:                       | 97             |
| Konieczna ilość:               | 4              |
| Detali w opakowaniu:           | 1              |
| Zewnętrzna średnica, mm:       | 54.0           |
| Wewnętrzna średnica, mm:       | 16.0           |
| Grubość, mm:                   | 24.0           |
| Materiał:                      | Rubber / metal |
| Oś instalacji:                 | Front          |
| Strona instalacji:             | Left / Right   |

### STOSOWANIA:

AUDI



## TULEJA DRAŻKA KIEROWNICZEGO(ŁOŻYSKOWANIE, DRAŻEK KIEROWNICZY)

[www.pl.bcguma.ua/auto/BC0102](http://www.pl.bcguma.ua/auto/BC0102)

|                                |                        |
|--------------------------------|------------------------|
| Artykuł:                       | BC0102                 |
| GTIN-13:                       | 4823101800036          |
| Numer innych producentó (OEM): | 4A0419802A; 4A0419801A |
| Waga,g.:                       | 52                     |
| Konieczna ilość:               | 2                      |
| Detali w opakowaniu:           | 1                      |
| Zewnętrzna średnica, mm:       | 29.0                   |
| Wewnętrzna średnica, mm:       | 12.0                   |
| Grubość, mm:                   | 28.0                   |
| Materiał:                      | Rubber / metal         |
| Oś instalacji:                 | Front                  |
| Strona instalacji:             | Left / Right           |

**BC0102**

### STOSOWANIA:

AUDI



**BC0103**

## TULEJA DRAŻKA KIEROWNICZEGO (ŁOŻYSKOWANIE, DRAŻEK KIEROWNICZ)

[www.pl.bcguma.ua/auto/BC0103](http://www.pl.bcguma.ua/auto/BC0103)

|                                |                                   |
|--------------------------------|-----------------------------------|
| Artykuł:                       | BC0103                            |
| GTIN-13:                       | 4823101800043                     |
| Numer innych producentó (OEM): | 811419801C; 893419802; 811419801E |
| Waga,g.:                       | 30                                |
| Konieczna ilość:               | 2                                 |
| Detali w opakowaniu:           | 1                                 |
| Zewnętrzna średnica, mm:       | 24.5                              |
| Wewnętrzna średnica, mm:       | 10.0                              |
| Grubość, mm:                   | 26.0                              |
| Materiał:                      | Rubber / metal                    |
| Oś instalacji:                 | Front                             |
| Strona instalacji:             | Left / Right                      |

### STOSOWANIA:

AUDI, VW

## SILENTBLOCK/TULEJA TYLNY WAHACZA PRZEDNIEGO, WZMOCNIONY "BAD ROADS"

[www.pl.bcguma.ua/auto/BC0104](http://www.pl.bcguma.ua/auto/BC0104)

|                                |  |
|--------------------------------|--|
| Artykuł:                       | BC0104   |
| GTIN-13:                       | 4823101800050  |
| Numer innych producentó (OEM): | 1K0199232J; 1K0199231G; 1K0199231J; 6Q0407183A; 1K0407183E; 6Q0407183; 1K0407183 |
| Waga,g.:                       | 140  |
| Konieczna ilość:               | 2  |
| Detali w opakowaniu:           | 1  |
| Zewnętrzna średnica, mm:       | 63.5   |
| Wewnętrzna średnica, mm:       | 17.5   |
| Grubość, mm:                   | 50.8   |
| Materiał:                      | Polymeric material   |
| Oś instalacji:                 | Back Front   |
| Strona instalacji:             | Left / Right   |

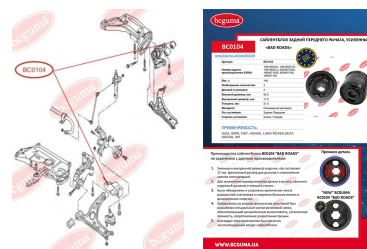
**BC0104**

### STOSOWANIA:

AUDI, SEAT, SKODA, VW

**BC0105****PIERŚCIEŃ ŁOŻYSKA PODPORY  
WSPORNIKA DOLLNY**[www.pl.bcguma.ua/auto/BC0105](http://www.pl.bcguma.ua/auto/BC0105)

|                                |               |
|--------------------------------|---------------|
| Artykuł:                       | BC0105        |
| GTIN-13:                       | 4823101800067 |
| Numer innych producentó (OEM): | 811512333A    |
| Waga,g.:                       | 42            |
| Konieczna ilość:               | 2             |
| Detali w opakowaniu:           | 1             |
| Zewnętrzna średnica, mm:       | 48.0          |
| Wewnętrzna średnica, mm:       | 10.0          |
| Grubość, mm:                   | 32.0          |
| Materiał:                      | Rubber        |
| Oś instalacji:                 | Back          |
| Strona instalacji:             | Left / Right  |

**STOSOWANIA:**

AUDI

**PIERŚCIEŃ ŁOŻYSKA PODPORY  
WSPORNIKA GÓRNY**[www.pl.bcguma.ua/auto/BC0106](http://www.pl.bcguma.ua/auto/BC0106)

|                                |               |
|--------------------------------|---------------|
| Artykuł:                       | BC0106        |
| GTIN-13:                       | 4823101800074 |
| Numer innych producentó (OEM): | 811512335A    |
| Waga,g.:                       | 33            |
| Konieczna ilość:               | 2             |
| Detali w opakowaniu:           | 1             |
| Zewnętrzna średnica, mm:       | 48.0          |
| Wewnętrzna średnica, mm:       | 10.0          |
| Grubość, mm:                   | 21.0          |
| Materiał:                      | Rubber        |
| Oś instalacji:                 | Back          |
| Strona instalacji:             | Left / Right  |

**STOSOWANIA:**

AUDI

**BC0106**

**BC0107**

## OSŁONA PRZECIWPYŁOWA SWORZNIA KULOWEGO

[www.pl.bcguma.ua/auto/BC0107](http://www.pl.bcguma.ua/auto/BC0107)

|                                |                        |
|--------------------------------|------------------------|
| Artykuł:                       | BC0107                 |
| GTIN-13:                       | 4823101800081          |
| Numer innych producentó (OEM): | 4D0407509G; 4D0407509J |
| Waga,g.:                       | 5                      |
| Konieczna ilość:               | 2                      |
| Detali w opakowaniu:           | 1                      |
| Zewnętrzna średnica, mm:       | 28.0                   |
| Wewnętrzna średnica, mm:       | 14.0                   |
| Grubość, mm:                   | 22.0                   |
| Materiał:                      | Rubber MBS             |
| Oś instalacji:                 | Front                  |
| Strona instalacji:             | Left / Right           |

### STOSOWANIA:

AUDI, SEAT, SKODA, VW

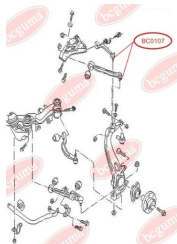

## OSŁONA PRZECIWPYŁOWA SWORZNIA KULOWEGO

[www.pl.bcguma.ua/auto/BC0108](http://www.pl.bcguma.ua/auto/BC0108)

|                                |                      |
|--------------------------------|----------------------|
| Artykuł:                       | BC0108               |
| GTIN-13:                       | 4823101800098        |
| Numer innych producentó (OEM): | 86VB3395A2E; 6154161 |
| Waga,g.:                       | 10                   |
| Konieczna ilość:               | 2                    |
| Detali w opakowaniu:           | 1                    |
| Zewnętrzna średnica, mm:       | 41.0                 |
| Wewnętrzna średnica, mm:       | 16.0                 |
| Grubość, mm:                   | 27.0                 |
| Materiał:                      | Rubber MBS           |
| Oś instalacji:                 | Front                |
| Strona instalacji:             | Left / Right         |

### STOSOWANIA:

FORD

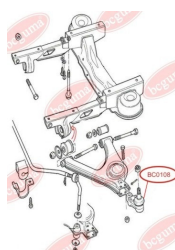
**BC0108**



**BC0109**

## TULEJA ŁĄCZNIKA STABILIZATORA PRZEDNIEGO

[www.pl.bcguma.ua/auto/BC0109](http://www.pl.bcguma.ua/auto/BC0109)

|                                |               |
|--------------------------------|---------------|
| Artykuł:                       | BC0109        |
| GTIN-13:                       | 4823101800104 |
| Numer innych producentó (OEM): | 1J0411327     |
| Waga,g.:                       | 20            |
| Konieczna ilość:               | 2             |
| Detali w opakowaniu:           | 1             |
| Zewnętrzna średnica, mm:       | 35.0          |
| Wewnętrzna średnica, mm:       | 23.0          |
| Grubość, mm:                   | 24.0          |
| Materiał:                      | Rubber        |
| Oś instalacji:                 | Front         |
| Strona instalacji:             | Left / Right  |

### STOSOWANIA:

AUDI, SEAT, SKODA, VW

## SILENTBLOCK WAHACZA PODŁUŻNEGO TYLNEGO, LEWY

[www.pl.bcguma.ua/auto/BC0110](http://www.pl.bcguma.ua/auto/BC0110)

|                                |  |
|--------------------------------|--|
| Artykuł:                       | BC0110   |
| GTIN-13:                       | 4823101800111  |
| Numer innych producentó (OEM): | 1K0501529F; 1K0501529E;<br>7N0501530; 1K0501530C;<br>7N0501529 |
| Waga,g.:                       | 175  |
| Konieczna ilość:               | 2  |
| Detali w opakowaniu:           | 1  |
| Zewnętrzna średnica, mm:       | 40.5   |
| Wewnętrzna średnica, mm:       | 12.0   |
| Grubość, mm:                   | 60.0   |
| Materiał:                      | Rubber / metal   |
| Oś instalacji:                 | Back   |
| Strona instalacji:             | Left / Right   |

### STOSOWANIA:

AUDI, SEAT, SKODA, VW

**BC0110**

**BC0111**

## SILENTBLOCK WAHACZA PODŁUŻNEGO TYLNEGO, PRAWY

[www.pl.bcguma.ua/auto/BC0111](http://www.pl.bcguma.ua/auto/BC0111)

|                                |  |
|--------------------------------|--|
| Artykuł:                       | BC0111   |
| GTIN-13:                       | 4823101800128  |
| Numer innych producentó (OEM): | 1K0501529JSK; 1K0505543A; 1K0501530CSK; 1K0501529J; 1K0501530C; 1K0501529F; 1K0501529FSK |
| Waga,g.:                       | 122  |
| Konieczna ilość:               | 2  |
| Detali w opakowaniu:           | 1  |
| Zewnętrzna średnica, mm:       | 40.5   |
| Wewnętrzna średnica, mm:       | 14.0   |
| Grubość, mm:                   | 45.0   |
| Materiał:                      | Rubber / metal   |
| Oś instalacji:                 | Back   |
| Strona instalacji:             | Left / Right   |

### STOSOWANIA:

AUDI, SEAT, SKODA, VW

## SILENTBLOCK WSPORNIKA TYLNEJ BELKI

[www.pl.bcguma.ua/auto/BC0112](http://www.pl.bcguma.ua/auto/BC0112)

|                                |  |
|--------------------------------|--|
| Artykuł:                       | BC0112   |
| GTIN-13:                       | 4823101800135  |
| Numer innych producentó (OEM): | 4B0501521E; 4B0501521D; 4B0501522E; 4B0501522D; 8E0501521L; 8E0501521F; 8E0501521N; 8E0501522L; 8E0501522F; 8E0501522N |
| Waga,g.:                       | 680  |
| Konieczna ilość:               | 2  |
| Detali w opakowaniu:           | 1  |
| Zewnętrzna średnica, mm:       | 70.6   |
| Wewnętrzna średnica, mm:       | 15.0   |
| Grubość, mm:                   | 88.0   |
| Materiał:                      | Polymeric material   |
| Oś instalacji:                 | Back   |
| Strona instalacji:             | Left / Right   |

### STOSOWANIA:

AUDI, SKODA, VW

**BC0112**

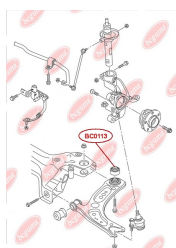
**BC0113**

## SILENTBLOCK WAHACZA PODŁUŻNEGO TYLNEGO, PRAWY

[www.pl.bcguma.ua/auto/BC0113](http://www.pl.bcguma.ua/auto/BC0113)

|                                |                       |
|--------------------------------|-----------------------|
| Artykuł:                       | BC0113                |
| GTIN-13:                       | 4823101800142         |
| Numer innych producentó (OEM): | 1J0407181; 1J0407181A |
| Waga,g.:                       | 201                   |
| Konieczna ilość:               | 2                     |
| Detali w opakowaniu:           | 1                     |
| Zewnętrzna średnica, mm:       | 60.0                  |
| Wewnętrzna średnica, mm:       | 13.0                  |
| Grubość, mm:                   | 41.0                  |
| Materiał:                      | Rubber / metal        |
| Oś instalacji:                 | Front                 |
| Strona instalacji:             | Left / Right          |

### STOSOWANIA:

AUDI, SEAT, SKODA, VW

## SILENTBLOCK WAHACZA TYLNEGO (ZWROTNIKY TYLNEJ)

[www.pl.bcguma.ua/auto/BC0114](http://www.pl.bcguma.ua/auto/BC0114)

|                                |                |
|--------------------------------|----------------|
| Artykuł:                       | BC0114         |
| GTIN-13:                       | 4823101800159  |
| Numer innych producentó (OEM): | 8E0505172A     |
| Waga,g.:                       | 147            |
| Konieczna ilość:               | 12             |
| Detali w opakowaniu:           | 1              |
| Zewnętrzna średnica, mm:       | 36.0           |
| Wewnętrzna średnica, mm:       | 12.0           |
| Grubość, mm:                   | 30.0           |
| Materiał:                      | Rubber / metal |
| Oś instalacji:                 | Back           |
| Strona instalacji:             | Left / Right   |

### STOSOWANIA:

AUDI, VW

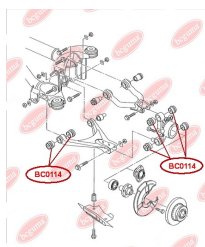
**BC0114**



**BC0115**

## SILENTBLOCK WAHACZA TYLNEGO WZDŁUŻNEGO, PRZEDNI

[www.pl.bcguma.ua/auto/BC0115](http://www.pl.bcguma.ua/auto/BC0115)

|                                |  |
|--------------------------------|--|
| Artykuł:                       | BC0115   |
| GTIN-13:                       | 4823101800166                                  |
| Numer innych producentó (OEM): | 1K0505541B; 1K0505541C; 1K0505541D; 5Q0505541A |
| Waga,g.:                       | 178  |
| Konieczna ilość:               | 2  |
| Detali w opakowaniu:           | 1  |
| Zewnętrzna średnica, mm:       | 61.0   |
| Wewnętrzna średnica, mm:       | 12.0   |
| Grubość, mm:                   | 64.0   |
| Materiał:                      | Rubber / metal                                 |
| Oś instalacji:                 | Back   |
| Strona instalacji:             | Left / Right                                   |

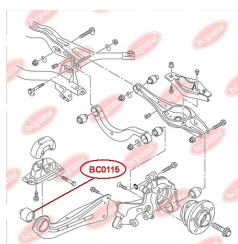

### STOSOWANIA:

AUDI, SEAT, SKODA, VW

## SILENTBLOCK WAHACZA PRZOD

[www.pl.bcguma.ua/auto/BC0116](http://www.pl.bcguma.ua/auto/BC0116)

|                                |  |
|--------------------------------|--|
| Artykuł:                       | BC0116   |
| GTIN-13:                       | 4823101805161                                    |
| Numer innych producentó (OEM): | 7L0407077; 95534102700; 95534102701; 95534102702 |
| Waga,g.:                       | 160  |
| Konieczna ilość:               | 4  |
| Detali w opakowaniu:           | 1  |
| Zewnętrzna średnica, mm:       | 40.5   |
| Wewnętrzna średnica, mm:       | 10.0   |
| Grubość, mm:                   | 43.0   |
| Materiał:                      | Metal / Rubber                                   |
| Oś instalacji:                 | Front  |
| Strona instalacji:             | Left / Right                                     |

### STOSOWANIA:

AUDI, PORSCHE, VW

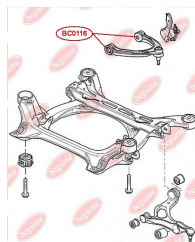
**BC0116**

**BC0117**

## SILENTBLOCK WAHACZA PRZEDNIEGO DOLNEGO

[www.pl.bcguma.ua/auto/BC0117](http://www.pl.bcguma.ua/auto/BC0117)

|                                |                         |
|--------------------------------|-------------------------|
| Artykuł:                       | BC0117                  |
| GTIN-13:                       | 4823101805642           |
| Numer innych producentó (OEM): | 7L0412333A; 95534324301 |
| Waga,g.:                       | 312                     |
| Konieczna ilość:               | 2                       |
| Detali w opakowaniu:           | 1                       |
| Zewnętrzna średnica, mm:       | 46.5                    |
| Wewnętrzna średnica, mm:       | 14.2                    |
| Grubość, mm:                   | 74.0                    |
| Materiał:                      | Metal / Rubber          |
| Oś instalacji:                 | Front                   |
| Strona instalacji:             | Left / Right            |

### STOSOWANIA:

AUDI, PORSCHE, VW

## SILENTBLOCK PRZEDNIEGO GÓRNEGO WAHACZA, WZMOCNIONY „BAD ROADS”

[www.pl.bcguma.ua/auto/BC0120](http://www.pl.bcguma.ua/auto/BC0120)

|                                |                       |
|--------------------------------|-----------------------|
| Artykuł:                       | BC0120                |
| GTIN-13:                       | 4823101805864         |
| Numer innych producentó (OEM): | 4B0407515; 4D0407515C |
| Waga,g.:                       | 151                   |
| Konieczna ilość:               | 4                     |
| Detali w opakowaniu:           | 1                     |
| Zewnętrzna średnica, mm:       | 46.5                  |
| Wewnętrzna średnica, mm:       | 10.0                  |
| Grubość, mm:                   | 40.0                  |
| Materiał:                      | Metal / Rubber        |
| Oś instalacji:                 | Front                 |
| Strona instalacji:             | Left / Right          |

### STOSOWANIA:

AUDI, SAAB, SEAT, SKODA, VW

**BC0120**

**BC0123****SILENTBLOCK WAHACZA DOLNEGO PRZEDNIEGO (PRZEDNI)**[www.pl.bcguma.ua/auto/BC0123](http://www.pl.bcguma.ua/auto/BC0123)

|                                |                                    |
|--------------------------------|------------------------------------|
| Artykuł:                       | BC0123                             |
| GTIN-13:                       | 4823101805772                      |
| Numer innych producentó (OEM): | 8E0407181B; 8E0407181C; 8E0407181D |
| Waga,g.:                       | 182                                |
| Konieczna ilość:               | 2                                  |
| Detali w opakowaniu:           | 1                                  |
| Zewnętrzna średnica, mm:       | 40.5                               |
| Wewnętrzna średnica, mm:       | 12.2                               |
| Grubość, mm:                   | 37.0                               |
| Materiał:                      | Metal / Rubber                     |
| Oś instalacji:                 | Front                              |
| Strona instalacji:             | Left / Right                       |

**STOSOWANIA:**

AUDI, SEAT, SKODA, VW

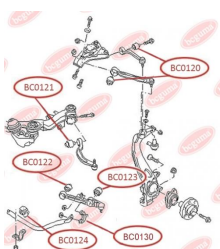
**SILENTBLOCK TYLNEGO WAHACZA GÓRNEGO**[www.pl.bcguma.ua/auto/BC0125](http://www.pl.bcguma.ua/auto/BC0125)

|                                |                                    |
|--------------------------------|------------------------------------|
| Artykuł:                       | BC0125                             |
| GTIN-13:                       | 4823101805871                      |
| Numer innych producentó (OEM): | 8E0501541S; 8E0501541Q; 8E0501541J |
| Waga,g.:                       | 191                                |
| Konieczna ilość:               | 4                                  |
| Detali w opakowaniu:           | 1                                  |
| Zewnętrzna średnica, mm:       | 36.4                               |
| Wewnętrzna średnica, mm:       | 12.2                               |
| Grubość, mm:                   | 46.5                               |
| Materiał:                      | Metal / Rubber                     |
| Oś instalacji:                 | Back                               |
| Strona instalacji:             | Left / Right                       |

**STOSOWANIA:**

AUDI, SEAT

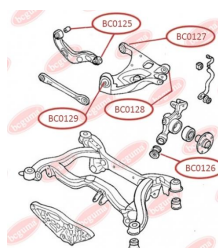
**BC0125**

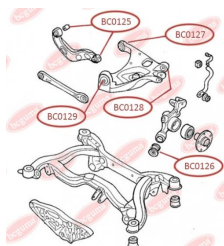

**BC0126****SILENTBLOCK ZWROTNIICY TYLNEJ**[www.pl.bcguma.ua/auto/BC0126](http://www.pl.bcguma.ua/auto/BC0126)

|                                |   |
|--------------------------------|---|
| Artykuł:                       | BC0126  |
| GTIN-13:                       | 4823101806137   |
| Numer innych producentó (OEM): | 8E0505311T; 8E0505312T;<br>8E0505311S; 8E0505312S;<br>8E0505203C; 8E0505203D;<br>8E0505311AC; 8E0505312AC |
| Waga,g.:                       | 250   |
| Konieczna ilość:               | 2   |
| Detali w opakowaniu:           | 1   |
| Zewnętrzna średnica, mm:       | 43.8  |
| Wewnętrzna średnica, mm:       | 12.2  |
| Grubość, mm:                   | 60.0  |
| Materiał:                      | Rubber / metal  |
| Oś instalacji:                 | Back  |
| Strona instalacji:             | Left / Right  |

**STOSOWANIA:**

AUDI, SEAT

**SILENTBLOCK TYLNEGO WAHACZA**[www.pl.bcguma.ua/auto/BC0127](http://www.pl.bcguma.ua/auto/BC0127)

|                                |   |
|--------------------------------|---|
| Artykuł:                       | BC0127  |
| GTIN-13:                       | 4823101806526   |
| Numer innych producentó (OEM): | 8E0505171J; 8E0505311T;<br>8E0505311S; 8E0505312S;<br>8E0505311AC; 8E0505312AC;<br>8E0505312T |
| Waga,g.:                       | 236   |
| Konieczna ilość:               | 2   |
| Detali w opakowaniu:           | 1   |
| Zewnętrzna średnica, mm:       | 47.0  |
| Wewnętrzna średnica, mm:       | 12.0  |
| Grubość, mm:                   | 50.0  |
| Materiał:                      | Rubber / metal  |
| Oś instalacji:                 | Back  |
| Strona instalacji:             | Left / Right  |

**STOSOWANIA:**

AUDI

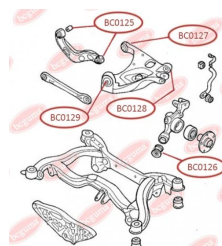
**BC0127**

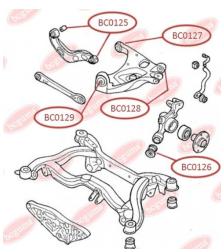
**BC0129****SILENTBLOCK WAHACZA TYL**
[www.pl.bcguma.ua/auto/BC0129](http://www.pl.bcguma.ua/auto/BC0129)

|                                |   |
|--------------------------------|---|
| Artykuł:                       | BC0129  |
| GTIN-13:                       | 4823101806236   |
| Numer innych producentó (OEM): | 8E0505185N; 8E0505312S;<br>8E0505311S; 8E0505311T;<br>8E0505312T; 8E0505311AC;<br>8E0505312AC |
| Waga,g.:                       | 219   |
| Konieczna ilość:               | 4   |
| Detali w opakowaniu:           | 1   |
| Zewnętrzna średnica, mm:       | 46.6  |
| Wewnętrzna średnica, mm:       | 12.2  |
| Grubość, mm:                   | 40.0  |
| Materiał:                      | Rubber / metal  |
| Oś instalacji:                 | Back  |
| Strona instalacji:             | Left / Right  |

**STOSOWANIA:**

AUDI, SEAT

**OSŁONA PRZECIWPYŁOWA SWORZNIA KULOWEGO**
[www.pl.bcguma.ua/auto/BC0131](http://www.pl.bcguma.ua/auto/BC0131)

|                                |               |
|--------------------------------|---------------|
| Artykuł:                       | BC0131        |
| GTIN-13:                       | 4823101805949 |
| Numer innych producentó (OEM): | 357407365     |
| Waga,g.:                       | 9             |
| Konieczna ilość:               | 2             |
| Detali w opakowaniu:           | 1             |
| Zewnętrzna średnica, mm:       | 35.0          |
| Wewnętrzna średnica, mm:       | 16.0          |
| Grubość, mm:                   | 25.0          |
| Materiał:                      | Rubber        |
| Oś instalacji:                 | Front         |
| Strona instalacji:             | Left / Right  |

**STOSOWANIA:**

FORD, GEO, GLAS, HYUNDAI, MITSUBISHI, RENAULT, SEAT, SUBARU, VAUXHALL, VW

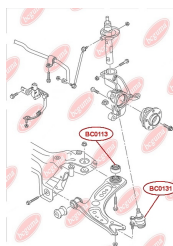
**BC0131**

**BC0201****TULEJA ŁĄCZNIKA STABILIZATORA**[www.pl.bcguma.ua/auto/BC0201](http://www.pl.bcguma.ua/auto/BC0201)

|                                |                        |
|--------------------------------|------------------------|
| Artykuł:                       | BC0201                 |
| GTIN-13:                       | 4823101800173          |
| Numer innych producentó (OEM): | 357411315A; 357411315D |
| Waga,g.:                       | 36                     |
| Konieczna ilość:               | 2                      |
| Detali w opakowaniu:           | 1                      |
| Zewnętrzna średnica, mm:       | 35.0                   |
| Wewnętrzna średnica, mm:       | 20.0                   |
| Grubość, mm:                   | 23.5                   |
| Materiał:                      | Rubber                 |
| Oś instalacji:                 | Front                  |
| Strona instalacji:             | Left / Right           |

**STOSOWANIA:**

VW

**TULEJA AMORTYZATORA TYLNEGO**[www.pl.bcguma.ua/auto/BC0202](http://www.pl.bcguma.ua/auto/BC0202)

|                                |   |
|--------------------------------|---|
| Artykuł:                       | BC0202  |
| GTIN-13:                       | 4823101800180   |
| Numer innych producentó (OEM): | 701513031; 701513031A;<br>701513031Q; 701513031N;<br>701513031L |
| Waga,g.:                       | 22  |
| Konieczna ilość:               | 2   |
| Detali w opakowaniu:           | 1   |
| Zewnętrzna średnica, mm:       | 32.0  |
| Wewnętrzna średnica, mm:       | 12.0  |
| Grubość, mm:                   | 52.0  |
| Materiał:                      | Rubber / metal  |
| Oś instalacji:                 | Back  |
| Strona instalacji:             | Left / Right  |

**STOSOWANIA:**

SKODA, VW

**BC0202**



**BC0201****TULEJA AMORTYZATORA PRZEDNIEGO**[www.pl.bcguma.ua/auto/BC0201](http://www.pl.bcguma.ua/auto/BC0201)

|                                |  |
|--------------------------------|--|
| Artykuł:                       | BC0201   |
| GTIN-13:                       | 4823101800197  |
| Numer innych producentó (OEM): | 701413031E; 701413031C; 701413031B; 7D0413031A; 7D0413031B |
| Waga,g.:                       | 22   |
| Konieczna ilość:               | 2  |
| Detali w opakowaniu:           | 1  |
| Zewnętrzna średnica, mm:       | 32.0   |
| Wewnętrzna średnica, mm:       | 14.0   |
| Grubość, mm:                   | 52.0   |
| Materiał:                      | Rubber / metal   |
| Oś instalacji:                 | Front  |
| Strona instalacji:             | Left / Right   |

**STOSOWANIA:**

VW

**TULEJA ŁĄCZNIKA STABILIZATORA**[www.pl.bcguma.ua/auto/BC0203](http://www.pl.bcguma.ua/auto/BC0203)

|                                |                      |
|--------------------------------|----------------------|
| Artykuł:                       | BC0203               |
| GTIN-13:                       | 4823101800203        |
| Numer innych producentó (OEM): | 7D0411045; 701411045 |
| Waga,g.:                       | 26                   |
| Konieczna ilość:               | 2                    |
| Detali w opakowaniu:           | 1                    |
| Zewnętrzna średnica, mm:       | 36.7                 |
| Wewnętrzna średnica, mm:       | 19.0                 |
| Grubość, mm:                   | 30.0                 |
| Materiał:                      | Rubber               |
| Oś instalacji:                 | Front                |
| Strona instalacji:             | Left / Right         |

**STOSOWANIA:**

VW

**BC0203**

**BC0205**

## OSŁONA PRZECIWPYŁOWA SWORZNIA KULOWEGO

[www.pl.bcguma.ua/auto/BC0205](http://www.pl.bcguma.ua/auto/BC0205)

|                                |   |
|--------------------------------|---|
| Artykuł:                       | BC0205  |
| GTIN-13:                       | 4823101800210                                       |
| Numer innych producentó (OEM): | 4708300; 251407187B; 251407187A; 4708299; 251407187 |
| Waga,g.:                       | 8   |
| Konieczna ilość:               | 2   |
| Detali w opakowaniu:           | 1   |
| Zewnętrzna średnica, mm:       | 36.0  |
| Wewnętrzna średnica, mm:       | 21.0  |
| Grubość, mm:                   | 25.0  |
| Materiał:                      | Rubber MBS  |
| Oś instalacji:                 | Front   |
| Strona instalacji:             | Left / Right  |

### STOSOWANIA:

OPEL, SKODA, VAUXHALL, VW

## OSŁONA PRZECIWPYŁOWA SWORZNIA KULOWEGO, UNIWERSALNY

[www.pl.bcguma.ua/auto/BC02051](http://www.pl.bcguma.ua/auto/BC02051)

|                                |   |
|--------------------------------|---|
| Artykuł:                       | BC02051                                       |
| GTIN-13:                       | 4823101806120                                 |
| Numer innych producentó (OEM): | 251407187; 251407187A; 251407187B; 251407187C |
| Waga,g.:                       | 7   |
| Konieczna ilość:               | 4   |
| Detali w opakowaniu:           | 1   |
| Zewnętrzna średnica, mm:       | 34.0  |
| Wewnętrzna średnica, mm:       | 20.0  |
| Grubość, mm:                   | 25.0  |
| Materiał:                      | Rubber  |
| Oś instalacji:                 | Front   |
| Strona instalacji:             | Left / Right                                  |

### STOSOWANIA:

MAZDA, SKODA, VW

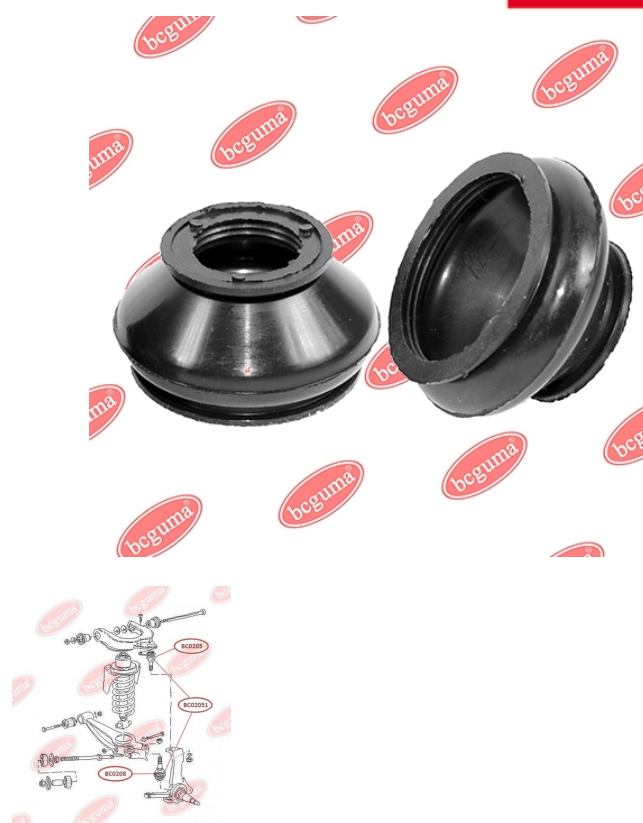
**BC02051**

**BC0206**

## OSŁONA PRZECIWPYŁOWA ŁĄCZNIKA STABILIZATORA

[www.pl.bcguma.ua/auto/BC0206](http://www.pl.bcguma.ua/auto/BC0206)

|                                |   |
|--------------------------------|---|
| Artykuł:                       | BC0206  |
| GTIN-13:                       | 4823101800227   |
| Numer innych producentó (OEM): | 31356765933; 4709702; 7H5411317B; 7H5411317A; 7H5411317; 7H0411317; 31356765934 |
| Waga,g.:                       | 3   |
| Konieczna ilość:               | 4   |
| Detali w opakowaniu:           | 1   |
| Zewnętrzna średnica, mm:       | 26.0  |
| Wewnętrzna średnica, mm:       | 12.0  |
| Grubość, mm:                   | 19.0  |
| Materiał:                      | Rubber MBS  |
| Oś instalacji:                 | Front   |
| Strona instalacji:             | Left / Right  |

### STOSOWANIA:

BMW, OPEL, VAUXHALL, VW

## OSŁONA PRZECIWPYŁOWA SWORZNIĄ KULOWEGO

[www.pl.bcguma.ua/auto/BC0207](http://www.pl.bcguma.ua/auto/BC0207)

|                                |   |
|--------------------------------|---|
| Artykuł:                       | BC0207  |
| GTIN-13:                       | 4823101800234                                       |
| Numer innych producentó (OEM): | 4708300; 191407365A; 191407365; 4708299; 191407365B |
| Waga,g.:                       | 5   |
| Konieczna ilość:               | 2   |
| Detali w opakowaniu:           | 1   |
| Zewnętrzna średnica, mm:       | 28.0  |
| Wewnętrzna średnica, mm:       | 12.0  |
| Grubość, mm:                   | 22.0  |
| Materiał:                      | Rubber MBS  |
| Oś instalacji:                 | Front   |
| Strona instalacji:             | Left / Right  |

### STOSOWANIA:

OPEL, SEAT, VAUXHALL, VW

**BC0207**

**BC0208**

## OSŁONA PRZECIWPYŁOWA SWORZNIA KULOWEGO

[www.pl.bcguma.ua/auto/BC0208](http://www.pl.bcguma.ua/auto/BC0208)

|                                |   |
|--------------------------------|---|
| Artykuł:                       | BC0208  |
| GTIN-13:                       | 4823101800241                                       |
| Numer innych producentó (OEM): | 251407187A; 251407187B; 251407187; 4708299; 4708300 |
| Waga, g.:                      | 7   |
| Konieczna ilość:               | 2   |
| Detali w opakowaniu:           | 1   |
| Zewnętrzna średnica, mm:       | 35.0  |
| Wewnętrzna średnica, mm:       | 17.0  |
| Grubość, mm:                   | 20.0  |
| Materiał:                      | Rubber MBS  |
| Oś instalacji:                 | Front   |
| Strona instalacji:             | Left / Right  |

### STOSOWANIA:

OPEL, SKODA, VAUXHALL, VW

## SILENTBLOCK DOLNEGO WAHACZA PRZEDNIEGO

[www.pl.bcguma.ua/auto/BC0209](http://www.pl.bcguma.ua/auto/BC0209)

|                                |   |
|--------------------------------|---|
| Artykuł:                       | BC0209  |
| GTIN-13:                       | 4823101800258   |
| Numer innych producentó (OEM): | 7D0407183C; 7D0407183; 7H0407183; 7L8407183; 7L0407183A; 7H0407152F; 7H0407152B; 7H0407151F; 7H0407151B |
| Waga, g.:                      | 239   |
| Konieczna ilość:               | 2   |
| Detali w opakowaniu:           | 1   |
| Zewnętrzna średnica, mm:       | 40.0  |
| Wewnętrzna średnica, mm:       | 14.0  |
| Grubość, mm:                   | 60.0  |
| Materiał:                      | Rubber / metal  |
| Oś instalacji:                 | Front   |
| Strona instalacji:             | Left / Right  |

### STOSOWANIA:

AUDI, VW

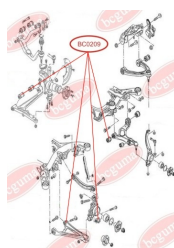
**BC0209**



**BC02091**

## SILENTBLOCK DOLNEGO WAHACZA, ZAWIESZENIA DOLNEGO (PRZEDNI)

[www.pl.bcguma.ua/auto/BC02091](http://www.pl.bcguma.ua/auto/BC02091)

|                                   |  |
|-----------------------------------|--|
| Artykuł:                          | BC02091  |
| GTIN-13:                          | 4823101805666  |
| Numer innych producentó<br>(OEM): | 95533101711; 95533101811;<br>7P0505312E; 7P0505311E;<br>7L0505311B; 7L0505312B |
| Waga,g.:                          | 299  |
| Konieczna ilość:                  | 2  |
| Detali w opakowaniu:              | 1  |
| Zewnętrzna średnica, mm:          | 60.2   |
| Wewnętrzna średnica, mm:          | 14.2   |
| Grubość, mm:                      | 70.0   |
| Materiał:                         | Metal / Rubber   |
| Oś instalacji:                    | Back   |
| Strona instalacji:                | Left / Right   |

### STOSOWANIA:

AUDI, PORSCHE, VW



## SILENTBLOCK DOLNEGO WAHACZA

[www.pl.bcguma.ua/auto/BC0210](http://www.pl.bcguma.ua/auto/BC0210)

|                                   |                                      |
|-----------------------------------|--------------------------------------|
| Artykuł:                          | BC0210                               |
| GTIN-13:                          | 4823101800265                        |
| Numer innych producentó<br>(OEM): | 701407140C; 7D0407140A;<br>7D0407140 |
| Waga,g.:                          | 251                                  |
| Konieczna ilość:                  | 2                                    |
| Detali w opakowaniu:              | 1                                    |
| Zewnętrzna średnica, mm:          | 46.0                                 |
| Wewnętrzna średnica, mm:          | 14.0                                 |
| Grubość, mm:                      | 60.0                                 |
| Materiał:                         | Rubber / metal                       |
| Oś instalacji:                    | Back Front                           |
| Strona instalacji:                | Left / Right                         |

### STOSOWANIA:

VW

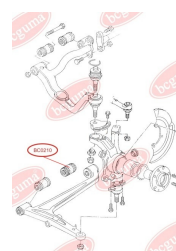
**BC0210**

**BC0211****SILENTBLOCK ŁĄCZNIKA  
STABILIZATORA**[www.pl.bcguma.ua/auto/BC0211](http://www.pl.bcguma.ua/auto/BC0211)

|                                   |                      |
|-----------------------------------|----------------------|
| Artykuł:                          | BC0211               |
| GTIN-13:                          | 4823101800272        |
| Numer innych producentó<br>(OEM): | 701411329; 7D0411049 |
| Waga,g.:                          | 63                   |
| Konieczna ilość:                  | 2                    |
| Detali w opakowaniu:              | 1                    |
| Zewnętrzna średnica, mm:          | 37.0                 |
| Wewnętrzna średnica, mm:          | 14.0                 |
| Grubość, mm:                      | 32.0                 |
| Materiał:                         | Rubber / metal       |
| Oś instalacji:                    | Front                |
| Strona instalacji:                | Left / Right         |

**STOSOWANIA:**

VW

**SILENTBLOCK TYLNY, PRZEDNIEGO  
GÓRNEGO WAHACZA**[www.pl.bcguma.ua/auto/BC0212](http://www.pl.bcguma.ua/auto/BC0212)

|                                   |                |
|-----------------------------------|----------------|
| Artykuł:                          | BC0212         |
| GTIN-13:                          | 4823101800289  |
| Numer innych producentó<br>(OEM): | 701407087      |
| Waga,g.:                          | 128            |
| Konieczna ilość:                  | 2              |
| Detali w opakowaniu:              | 1              |
| Zewnętrzna średnica, mm:          | 35.3           |
| Wewnętrzna średnica, mm:          | 12.0           |
| Grubość, mm:                      | 60.0           |
| Materiał:                         | Rubber / metal |
| Oś instalacji:                    | Back Front     |
| Strona instalacji:                | Left / Right   |

**STOSOWANIA:**

VW

**BC0212**

**BC0213**

## SILENTBLOCK PRZEDNI, PRZEDNIEGO GÓRNEGO WAHACZA

[www.pl.bcguma.ua/auto/BC0213](http://www.pl.bcguma.ua/auto/BC0213)

|                                |                       |
|--------------------------------|-----------------------|
| Artykuł:                       | BC0213                |
| GTIN-13:                       | 4823101800296         |
| Numer innych producentó (OEM): | 701407077; 701407077A |
| Waga,g.:                       | 136                   |
| Konieczna ilość:               | 2                     |
| Detali w opakowaniu:           | 1                     |
| Zewnętrzna średnica, mm:       | 38.4                  |
| Wewnętrzna średnica, mm:       | 12.0                  |
| Grubość, mm:                   | 60.0                  |
| Materiał:                      | Rubber / metal        |
| Oś instalacji:                 | Front                 |
| Strona instalacji:             | Left / Right          |

### STOSOWANIA:

VW

## SILENTBLOCK PRZEDNI, PRZEDNIEGO GÓRNEGO WAHACZA

[www.pl.bcguma.ua/auto/BC0214](http://www.pl.bcguma.ua/auto/BC0214)

|                                |                |
|--------------------------------|----------------|
| Artykuł:                       | BC0214         |
| GTIN-13:                       | 4823101800302  |
| Numer innych producentó (OEM): | 701407183      |
| Waga,g.:                       | 104            |
| Konieczna ilość:               | 2              |
| Detali w opakowaniu:           | 1              |
| Zewnętrzna średnica, mm:       | 35.3           |
| Wewnętrzna średnica, mm:       | 14.0           |
| Grubość, mm:                   | 60.0           |
| Materiał:                      | Rubber / metal |
| Oś instalacji:                 | Front          |
| Strona instalacji:             | Left / Right   |

### STOSOWANIA:

SEAT, VW

**BC0214**

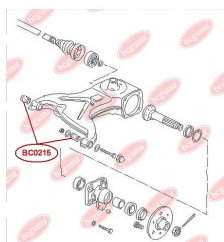
**BC0215****SILENTBLOCK TYLNEGO WAHACZA**

[www.pl.bcguma.ua/auto/BC0215](http://www.pl.bcguma.ua/auto/BC0215)

|                                |                |
|--------------------------------|----------------|
| Artykuł:                       | BC0215         |
| GTIN-13:                       | 4823101800319  |
| Numer innych producentó (OEM): | 251501131A     |
| Waga,g.:                       | 210            |
| Konieczna ilość:               | 4              |
| Detali w opakowaniu:           | 1              |
| Zewnętrzna średnica, mm:       | 47.0           |
| Wewnętrzna średnica, mm:       | 12.0           |
| Grubość, mm:                   | 75.0           |
| Materiał:                      | Rubber / metal |
| Oś instalacji:                 | Back           |
| Strona instalacji:             | Left / Right   |

**STOSOWANIA:**

VW

**PODUSZKA (TULEJKA) STABILIZATORA PRZEDNIEGO**

[www.pl.bcguma.ua/auto/BC0216](http://www.pl.bcguma.ua/auto/BC0216)

|                                |                      |
|--------------------------------|----------------------|
| Artykuł:                       | BC0216               |
| GTIN-13:                       | 4823101800326        |
| Numer innych producentó (OEM): | 7D1411041; 701411041 |
| Waga,g.:                       | 30                   |
| Konieczna ilość:               | 2                    |
| Detali w opakowaniu:           | 1                    |
| Zewnętrzna średnica, mm:       | -                    |
| Wewnętrzna średnica, mm:       | 22.5                 |
| Grubość, mm:                   | 30.0                 |
| Materiał:                      | Rubber               |
| Oś instalacji:                 | Front                |
| Strona instalacji:             | Left / Right         |

**STOSOWANIA:**

VW

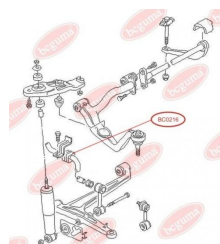
**BC0216**



**BC0217**

## PODUSZKA (TULEJKA) STABILIZATORA PRZEDNIEGO

[www.pl.bcguma.ua/auto/BC0217](http://www.pl.bcguma.ua/auto/BC0217)

|                                |               |
|--------------------------------|---------------|
| Artykuł:                       | BC0217        |
| GTIN-13:                       | 4823101800333 |
| Numer innych producentó (OEM): | 701411041D    |
| Waga,g.:                       | 20            |
| Konieczna ilość:               | 2             |
| Detali w opakowaniu:           | 1             |
| Zewnętrzna średnica, mm:       | -             |
| Wewnętrzna średnica, mm:       | 27.0          |
| Grubość, mm:                   | 30.0          |
| Materiał:                      | Rubber        |
| Oś instalacji:                 | Front         |
| Strona instalacji:             | Left / Right  |

### STOSOWANIA:

VW

## PODUSZKA (TULEJKA) STABILIZATORA TYLNEGO

[www.pl.bcguma.ua/auto/BC0218](http://www.pl.bcguma.ua/auto/BC0218)

|                                |                                    |
|--------------------------------|------------------------------------|
| Artykuł:                       | BC0218                             |
| GTIN-13:                       | 4823101800340                      |
| Numer innych producentó (OEM): | 2K0511413A; 2K0511413C; 2K0511413D |
| Waga,g.:                       | 54                                 |
| Konieczna ilość:               | 2                                  |
| Detali w opakowaniu:           | 1                                  |
| Zewnętrzna średnica, mm:       | -                                  |
| Wewnętrzna średnica, mm:       | 19.0                               |
| Grubość, mm:                   | -                                  |
| Materiał:                      | Rubber                             |
| Oś instalacji:                 | Back                               |
| Strona instalacji:             | Rear Axle Left / Right             |

### STOSOWANIA:

VW

**BC0218**

**BC0219**

## PODUSZKA (TULEJKA) STABILIZATORA PRZEDNIEGO, WZMOCNIONA "BAD ROADS"

[www.pl.bcguma.ua/auto/BC0219](http://www.pl.bcguma.ua/auto/BC0219)

|                                |  |
|--------------------------------|--|
| Artykuł:                       | BC0219   |
| GTIN-13:                       | 4823101800357  |
| Numer innych producentó (OEM): | 3T0411303E; 3T0411303F; 2K3411303; 1K0411303AM; 2K3411303C; 1K0411303BK; 1K0411303AQ; 2K3411303B |
| Waga,g.:                       | 64   |
| Konieczna ilość:               | 2  |
| Detali w opakowaniu:           | 1  |
| Zewnętrzna średnica, mm:       | 45.0   |
| Wewnętrzna średnica, mm:       | 22.0   |
| Grubość, mm:                   | 33.0   |
| Materiał:                      | Rubber / metal   |
| Oś instalacji:                 | Front  |
| Strona instalacji:             | Front axle   |

### STOSOWANIA:

AUDI, SEAT, SKODA, VW

## PODUSZKA (TULEJKA) STABILIZATORA PRZEDNIEGO, NIEMOCNIONA

[www.pl.bcguma.ua/auto/BC02191](http://www.pl.bcguma.ua/auto/BC02191)

|                                |  |
|--------------------------------|--|
| Artykuł:                       | BC02191  |
| GTIN-13:                       | 4823101800364  |
| Numer innych producentó (OEM): | 2K3411303B; 3T0411303E; 3T0411303F; 2K3411303; 1K0411303AM; 1K0411303AQ; 1K0411303BK; 2K3411303C |
| Waga,g.:                       | 44   |
| Konieczna ilość:               | 2  |
| Detali w opakowaniu:           | 1  |
| Zewnętrzna średnica, mm:       | 45.0   |
| Wewnętrzna średnica, mm:       | 22.0   |
| Grubość, mm:                   | 33.0   |
| Materiał:                      | Rubber   |
| Oś instalacji:                 | Front  |
| Strona instalacji:             | Front axle   |

### STOSOWANIA:

AUDI, SEAT, SKODA, VW

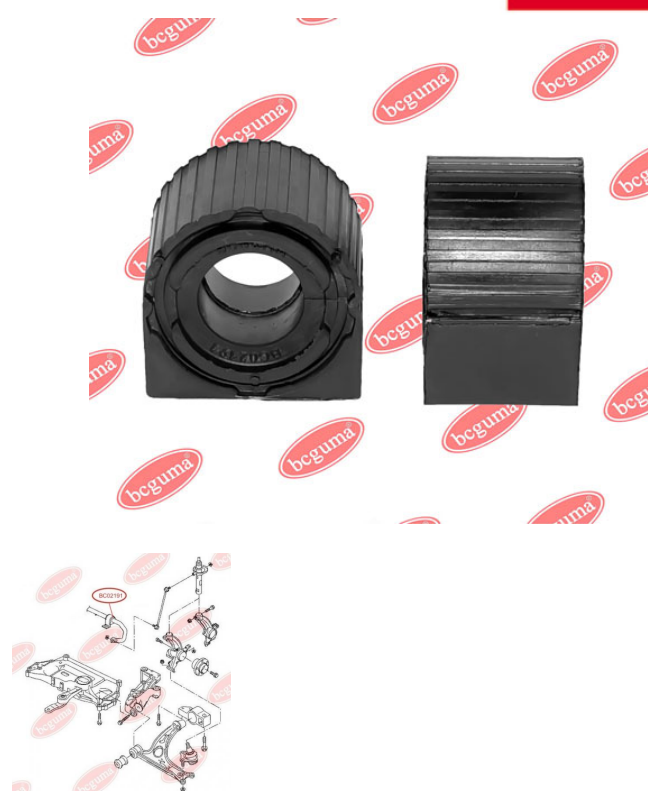
**BC02191**

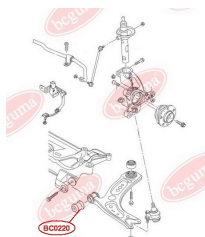
**BC0220****SILENTBLOCK/TULEJA PRZEDNIEGO WAHACZA, PRZEDNI**[www.pl.bcguma.ua/auto/BC0220](http://www.pl.bcguma.ua/auto/BC0220)

|                                |                                  |
|--------------------------------|----------------------------------|
| Artykuł:                       | BC0220                           |
| GTIN-13:                       | 4823101800371                    |
| Numer innych producentó (OEM): | 5Q0407182; 1K0407182; 1K0407182A |
| Waga,g.:                       | 156                              |
| Konieczna ilość:               | 2                                |
| Detali w opakowaniu:           | 1                                |
| Zewnętrzna średnica, mm:       | 39.5                             |
| Wewnętrzna średnica, mm:       | 12.2                             |
| Grubość, mm:                   | 54.0                             |
| Materiał:                      | Rubber / metal                   |
| Oś instalacji:                 | Front                            |
| Strona instalacji:             | Left / Right                     |

**STOSOWANIA:**

AUDI, SEAT, SKODA, VW, VW (SVW)

**PODUSZKA (TULEJKA) STABILIZATORA PRZEDNIEGO**[www.pl.bcguma.ua/auto/BC0221](http://www.pl.bcguma.ua/auto/BC0221)

|                                |                                    |
|--------------------------------|------------------------------------|
| Artykuł:                       | BC0221                             |
| GTIN-13:                       | 4823101800012                      |
| Numer innych producentó (OEM): | 6Q0411314J; 6Q0411314L; 6Q0411314P |
| Waga,g.:                       | 32                                 |
| Konieczna ilość:               | 2                                  |
| Detali w opakowaniu:           | 1                                  |
| Zewnętrzna średnica, mm:       | 33.0                               |
| Wewnętrzna średnica, mm:       | 16.0                               |
| Grubość, mm:                   | 36.0                               |
| Materiał:                      | Rubber                             |
| Oś instalacji:                 | Front                              |
| Strona instalacji:             | Left / Right                       |

**STOSOWANIA:**

AUDI, SEAT, SKODA, VW

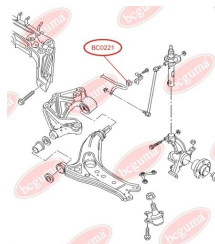
**BC0221**

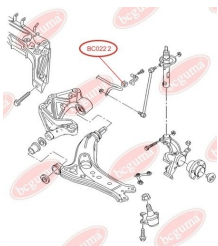
**BC0222**

## PODUSZKA (TULEJKA) STABILIZATORA PRZEDNIEGO

[www.pl.bcguma.ua/auto/BC0222](http://www.pl.bcguma.ua/auto/BC0222)

|                                |                        |
|--------------------------------|------------------------|
| Artykuł:                       | BC0222                 |
| GTIN-13:                       | 4823101800388          |
| Numer innych producentó (OEM): | 6Q0411314Q; 6Q0411314M |
| Waga,g.:                       | 31                     |
| Konieczna ilość:               | 2                      |
| Detali w opakowaniu:           | 1                      |
| Zewnętrzna średnica, mm:       | 33.0                   |
| Wewnętrzna średnica, mm:       | 17.0                   |
| Grubość, mm:                   | 36.0                   |
| Materiał:                      | Rubber                 |
| Oś instalacji:                 | Front                  |
| Strona instalacji:             | Left / Right           |

### STOSOWANIA:

AUDI, SEAT, SKODA, VW

## PODUSZKA (TULEJKA) STABILIZATORA PRZEDNIEGO

[www.pl.bcguma.ua/auto/BC0223](http://www.pl.bcguma.ua/auto/BC0223)

|                                |                                    |
|--------------------------------|------------------------------------|
| Artykuł:                       | BC0223                             |
| GTIN-13:                       | 4823101800395                      |
| Numer innych producentó (OEM): | 6Q0411314R; 6Q0411314N; 6Q0411314E |
| Waga,g.:                       | 30                                 |
| Konieczna ilość:               | 2                                  |
| Detali w opakowaniu:           | 1                                  |
| Zewnętrzna średnica, mm:       | 33.0                               |
| Wewnętrzna średnica, mm:       | 18.0                               |
| Grubość, mm:                   | 36.0                               |
| Materiał:                      | Rubber                             |
| Oś instalacji:                 | Front                              |
| Strona instalacji:             | Left / Right                       |

### STOSOWANIA:

AUDI, SEAT, SKODA, VW

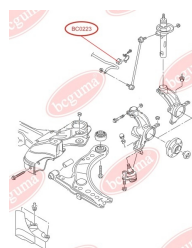
**BC0223**



**BC0224**

## PODUSZKA (TULEJKA) STABILIZATORA PRZEDNIEGO

[www.pl.bcguma.ua/auto/BC0224](http://www.pl.bcguma.ua/auto/BC0224)

|                                |               |
|--------------------------------|---------------|
| Artykuł:                       | BC0224        |
| GTIN-13:                       | 4823101800401 |
| Numer innych producentó (OEM): | 6Q0411314F    |
| Waga,g.:                       | 28            |
| Konieczna ilość:               | 2             |
| Detali w opakowaniu:           | 1             |
| Zewnętrzna średnica, mm:       | 33.0          |
| Wewnętrzna średnica, mm:       | 19.8          |
| Grubość, mm:                   | 36.0          |
| Materiał:                      | Rubber        |
| Oś instalacji:                 | Front         |
| Strona instalacji:             | Left / Right  |

### STOSOWANIA:

AUDI, SEAT, SKODA, VW

## PODUSZKA (TULEJKA) STABILIZATORA PRZEDNIEGO

[www.pl.bcguma.ua/auto/BC0225](http://www.pl.bcguma.ua/auto/BC0225)

|                                |               |
|--------------------------------|---------------|
| Artykuł:                       | BC0225        |
| GTIN-13:                       | 4823101800418 |
| Numer innych producentó (OEM): | 8Z0411314B    |
| Waga,g.:                       | 27            |
| Konieczna ilość:               | 2             |
| Detali w opakowaniu:           | 1             |
| Zewnętrzna średnica, mm:       | 33.0          |
| Wewnętrzna średnica, mm:       | 20.8          |
| Grubość, mm:                   | 36.0          |
| Materiał:                      | Rubber        |
| Oś instalacji:                 | Front         |
| Strona instalacji:             | Left / Right  |

### STOSOWANIA:

AUDI, SEAT, SKODA, VW

**BC0225**

**BC0226**

## PODUSZKA (TULEJKA) STABILIZATORA PRZEDNIEGO

[www.pl.bcguma.ua/auto/BC0226](http://www.pl.bcguma.ua/auto/BC0226)

|                                |                                     |
|--------------------------------|-------------------------------------|
| Artykuł:                       | BC0226                              |
| GTIN-13:                       | 4823101800425                       |
| Numer innych producentó (OEM): | 1J0411314AC; 1J0411314B; 1J0411314S |
| Waga,g.:                       | 25                                  |
| Konieczna ilość:               | 2                                   |
| Detali w opakowaniu:           | 1                                   |
| Zewnętrzna średnica, mm:       | 34.0                                |
| Wewnętrzna średnica, mm:       | 17.0                                |
| Grubość, mm:                   | 25.0                                |
| Materiał:                      | Rubber                              |
| Oś instalacji:                 | Front                               |
| Strona instalacji:             | Left / Right                        |

### STOSOWANIA:

AUDI, SEAT, SKODA, VW

## PODUSZKA (TULEJKA) STABILIZATORA PRZEDNIEGO

[www.pl.bcguma.ua/auto/BC0227](http://www.pl.bcguma.ua/auto/BC0227)

|                                |                        |
|--------------------------------|------------------------|
| Artykuł:                       | BC0227                 |
| GTIN-13:                       | 4823101800432          |
| Numer innych producentó (OEM): | 1J0411314R; 1J0411314C |
| Waga,g.:                       | 24                     |
| Konieczna ilość:               | 2                      |
| Detali w opakowaniu:           | 1                      |
| Zewnętrzna średnica, mm:       | 34.0                   |
| Wewnętrzna średnica, mm:       | 18.0                   |
| Grubość, mm:                   | 25.0                   |
| Materiał:                      | Rubber                 |
| Oś instalacji:                 | Front                  |
| Strona instalacji:             | Left / Right           |

### STOSOWANIA:

AUDI, SEAT, SKODA, VW

**BC0227**

**BC0228****PODUSZKA (TULEJKA) STABILIZATORA PRZEDNIEGO**[www.pl.bcguma.ua/auto/BC0228](http://www.pl.bcguma.ua/auto/BC0228)

|                                |               |
|--------------------------------|---------------|
| Artykuł:                       | BC0228        |
| GTIN-13:                       | 4823101800449 |
| Numer innych producentó (OEM): | 1J0411314P    |
| Waga,g.:                       | 23            |
| Konieczna ilość:               | 2             |
| Detali w opakowaniu:           | 1             |
| Zewnętrzna średnica, mm:       | 34.0          |
| Wewnętrzna średnica, mm:       | 20.0          |
| Grubość, mm:                   | 25.0          |
| Materiał:                      | Rubber        |
| Oś instalacji:                 | Front         |
| Strona instalacji:             | Left / Right  |

**STOSOWANIA:**

AUDI, SEAT, SKODA, VW

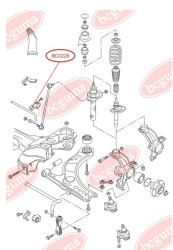
**PODUSZKA (TULEJKA) STABILIZATORA PRZEDNIEGO**[www.pl.bcguma.ua/auto/BC0229](http://www.pl.bcguma.ua/auto/BC0229)

|                                |               |
|--------------------------------|---------------|
| Artykuł:                       | BC0229        |
| GTIN-13:                       | 4823101800456 |
| Numer innych producentó (OEM): | 1J0411314T    |
| Waga,g.:                       | 22            |
| Konieczna ilość:               | 2             |
| Detali w opakowaniu:           | 1             |
| Zewnętrzna średnica, mm:       | 34.0          |
| Wewnętrzna średnica, mm:       | 21.0          |
| Grubość, mm:                   | 25.0          |
| Materiał:                      | Rubber        |
| Oś instalacji:                 | Front         |
| Strona instalacji:             | Left / Right  |

**STOSOWANIA:**

AUDI, SEAT, SKODA, VW

**BC0229**

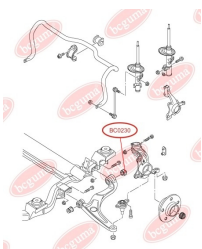
**BC0230**

## SILENTBLOCK PRZEDNIEGO WAHACZA DOLNEGO

[www.pl.bcguma.ua/auto/BC0230](http://www.pl.bcguma.ua/auto/BC0230)

|                                |   |
|--------------------------------|---|
| Artykuł:                       | BC0230  |
| GTIN-13:                       | 4823101800463                                 |
| Numer innych producentó (OEM): | 7H0407182; 7H0407182A; 7H0407151F; 7H0407152F |
| Waga,g.:                       | 433   |
| Konieczna ilość:               | 2   |
| Detali w opakowaniu:           | 1   |
| Zewnętrzna średnica, mm:       | 60.0  |
| Wewnętrzna średnica, mm:       | 14.2  |
| Grubość, mm:                   | 64.0  |
| Materiał:                      | Rubber / metal                                |
| Oś instalacji:                 | Back Front                                    |
| Strona instalacji:             | Left / Right                                  |

### STOSOWANIA:

VW

## PODUSZKA TYLNEJ SPRĘŻYNY, DOLNA WZMOCNIONA „BAD ROAD”

[www.pl.bcguma.ua/auto/BC0231](http://www.pl.bcguma.ua/auto/BC0231)

|                                |               |
|--------------------------------|---------------|
| Artykuł:                       | BC0231        |
| GTIN-13:                       | 4823101800470 |
| Numer innych producentó (OEM): | 7H0511150B    |
| Waga,g.:                       | 97            |
| Konieczna ilość:               | 2             |
| Detali w opakowaniu:           | 1             |
| Zewnętrzna średnica, mm:       | 92.0          |
| Wewnętrzna średnica, mm:       | 43.0          |
| Grubość, mm:                   | 38.0          |
| Materiał:                      | Rubber        |
| Oś instalacji:                 | Back          |
| Strona instalacji:             | Left / Right  |

### STOSOWANIA:

VW

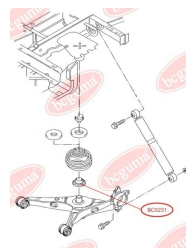
**BC0231**



**BC0232**

## PODUSZKA TYLNEJ SPRĘŻYNY, DOLNA WZMOCNIONA „BAD ROAD”

[www.pl.bcguma.ua/auto/BC0232](http://www.pl.bcguma.ua/auto/BC0232)

|                                |               |
|--------------------------------|---------------|
| Artykuł:                       | BC0232        |
| GTIN-13:                       | 4823101800487 |
| Numer innych producentó (OEM): | 7D0511143     |
| Waga,g.:                       | 43            |
| Konieczna ilość:               | 2             |
| Detali w opakowaniu:           | 1             |
| Zewnętrzna średnica, mm:       | 80.0          |
| Wewnętrzna średnica, mm:       | 47.0          |
| Grubość, mm:                   | 30.0          |
| Materiał:                      | Rubber        |
| Oś instalacji:                 | Back          |
| Strona instalacji:             | Left / Right  |

### STOSOWANIA:

VW

## PODUSZKA (TULEJKA) STABILIZATORA PRZEDNIEGO

[www.pl.bcguma.ua/auto/BC0233](http://www.pl.bcguma.ua/auto/BC0233)

|                                |               |
|--------------------------------|---------------|
| Artykuł:                       | BC0233        |
| GTIN-13:                       | 4823101800494 |
| Numer innych producentó (OEM): | 7H0411313     |
| Waga,g.:                       | 54            |
| Konieczna ilość:               | 2             |
| Detali w opakowaniu:           | 1             |
| Zewnętrzna średnica, mm:       | 35.0          |
| Wewnętrzna średnica, mm:       | 22.0          |
| Grubość, mm:                   | 52.0          |
| Materiał:                      | Rubber        |
| Oś instalacji:                 | Front         |
| Strona instalacji:             | Left / Right  |

### STOSOWANIA:

VW

**BC0233**

**BC0234**

## PODUSZKA (TULEJKA) STABILIZATORA PRZEDNIEGO

[www.pl.bcguma.ua/auto/BC0234](http://www.pl.bcguma.ua/auto/BC0234)

|                                |               |
|--------------------------------|---------------|
| Artykuł:                       | BC0234        |
| GTIN-13:                       | 4823101800500 |
| Numer innych producentó (OEM): | 7H5511413B    |
| Waga,g.:                       | 51            |
| Konieczna ilość:               | 2             |
| Detali w opakowaniu:           | 1             |
| Zewnętrzna średnica, mm:       | 35.5          |
| Wewnętrzna średnica, mm:       | 23.0          |
| Grubość, mm:                   | 51.0          |
| Materiał:                      | Rubber        |
| Oś instalacji:                 | Front         |
| Strona instalacji:             | Left / Right  |

### STOSOWANIA:

VW

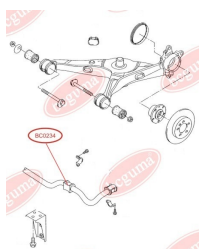

## SILENTBLOCK WAHACZA TYLNEGO ZAWIESZENIA, PRZEDNI

[www.pl.bcguma.ua/auto/BC0235](http://www.pl.bcguma.ua/auto/BC0235)

|                                |                      |
|--------------------------------|----------------------|
| Artykuł:                       | BC0235               |
| GTIN-13:                       | 4823101800517        |
| Numer innych producentó (OEM): | 7L0505397; 7L0505398 |
| Waga,g.:                       | 100                  |
| Konieczna ilość:               | 2                    |
| Detali w opakowaniu:           | 1                    |
| Zewnętrzna średnica, mm:       | 44.3                 |
| Wewnętrzna średnica, mm:       | 12.3                 |
| Grubość, mm:                   | 40.0                 |
| Materiał:                      | Rubber / metal       |
| Oś instalacji:                 | Back                 |
| Strona instalacji:             | Left / Right         |

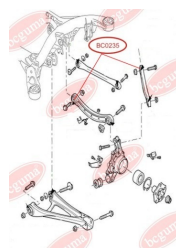
**BC0235**

### STOSOWANIA:

AUDI, PORSCHE, VW

**BC0236****SILENTBLOCK WAHACZA TYLNEGO  
ZAWIESZENIA, TYLNY**[www.pl.bcguma.ua/auto/BC0236](http://www.pl.bcguma.ua/auto/BC0236)

|                                   |  |
|-----------------------------------|--|
| Artykuł:                          | BC0236   |
| GTIN-13:                          | 4823101800524  |
| Numer innych producentó<br>(OEM): | 7L0505398; 7L8501529A;<br>7L0501529C; 7L0501529D;<br>7L0505397 |
| Waga,g.:                          | 243  |
| Konieczna ilość:                  | 2  |
| Detali w opakowaniu:              | 1  |
| Zewnętrzna średnica, mm:          | 44.3   |
| Wewnętrzna średnica, mm:          | 16.0   |
| Grubość, mm:                      | 45.0   |
| Materiał:                         | Rubber / metal   |
| Oś instalacji:                    | Back   |
| Strona instalacji:                | Left / Right   |

**STOSOWANIA:**

AUDI, PORSCHE, VW

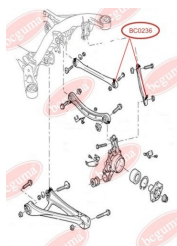
**SILENTBLOCK WAHACZA TYLNEGO  
ZAWIESZENIA, PRZEDNI**[www.pl.bcguma.ua/auto/BC0237](http://www.pl.bcguma.ua/auto/BC0237)

|                                   |                                       |
|-----------------------------------|---------------------------------------|
| Artykuł:                          | BC0237                                |
| GTIN-13:                          | 4823101800531                         |
| Numer innych producentó<br>(OEM): | 7L0501529D; 7L8501529A;<br>7L0501529C |
| Waga,g.:                          | 187                                   |
| Konieczna ilość:                  | 2                                     |
| Detali w opakowaniu:              | 1                                     |
| Zewnętrzna średnica, mm:          | 44.3                                  |
| Wewnętrzna średnica, mm:          | 14.3                                  |
| Grubość, mm:                      | 40.0                                  |
| Materiał:                         | Rubber / metal                        |
| Oś instalacji:                    | Back                                  |
| Strona instalacji:                | Left / Right                          |

**STOSOWANIA:**

AUDI, PORSCHE, VW

**BC0237**

**BC0238**

## TULEJA AMORTYZATORA TYLNEGO, DOLNA

[www.pl.bcguma.ua/auto/BC0238](http://www.pl.bcguma.ua/auto/BC0238)

|                                   |   |
|-----------------------------------|---|
| Artykuł:                          | BC0238  |
| GTIN-13:                          | 4823101800548   |
| Numer innych producentó<br>(OEM): | 2K0513029H; 2K0513029B;<br>2K0513029F; 2K0513029G;<br>2K0513029M; 2K0513029N;<br>2K0513029P |
| Waga, g.:                         | 91  |
| Konieczna ilość:                  | 2   |
| Detali w opakowaniu:              | 1   |
| Zewnętrzna średnica, mm:          | 41.7  |
| Wewnętrzna średnica, mm:          | 12.0  |
| Grubość, mm:                      | 40.0  |
| Materiał:                         | Poliamid / guma / metal   |
| Oś instalacji:                    | Back  |
| Strona instalacji:                | Left / Right  |

### STOSOWANIA:

VW

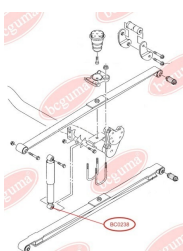

## TULEJKA WAHACZA AMORTYZATORA TYLNEGO, GÓRNA

[www.pl.bcguma.ua/auto/BC0239](http://www.pl.bcguma.ua/auto/BC0239)

|                                   |   |
|-----------------------------------|---|
| Artykuł:                          | BC0239  |
| GTIN-13:                          | 4823101800555   |
| Numer innych producentó<br>(OEM): | 2K0513029H; 2K0513029B;<br>2K0513029G; 2K0513029M;<br>2K0513029N; 2K0513029P;<br>2K0513029F |
| Waga, g.:                         | 75  |
| Konieczna ilość:                  | 2   |
| Detali w opakowaniu:              | 1   |
| Zewnętrzna średnica, mm:          | 41.7  |
| Wewnętrzna średnica, mm:          | 14.0  |
| Grubość, mm:                      | 40.0  |
| Materiał:                         | Poliamid / guma / metal   |
| Oś instalacji:                    | Back  |
| Strona instalacji:                | Left / Right  |

### STOSOWANIA:

VW

**BC0239**



**BC0240**

## SILENTBLOCK WSPORNIKA MOCOWANIA MECHANICZNEJ SKRZYNI BIEGU

[www.pl.bcguma.ua/auto/BC0240](http://www.pl.bcguma.ua/auto/BC0240)

|                                   |                         |
|-----------------------------------|-------------------------|
| Artykuł:                          | BC0240                  |
| GTIN-13:                          | 4823101800562           |
| Numer innych producentó<br>(OEM): | 701399207B              |
| Waga,g.:                          | 306                     |
| Konieczna ilość:                  | 1                       |
| Detali w opakowaniu:              | 1                       |
| Zewnętrzna średnica, mm:          | 64.0                    |
| Wewnętrzna średnica, mm:          | 16.0                    |
| Grubość, mm:                      | 90.0                    |
| Materiał:                         | Poliamid / guma / metal |
| Oś instalacji:                    | Back Front              |
| Strona instalacji:                | -                       |

### STOSOWANIA:

VW

## TULEJKA STABILIZATORA TYLNEGO

[www.pl.bcguma.ua/auto/BC0242](http://www.pl.bcguma.ua/auto/BC0242)

|                                   |               |
|-----------------------------------|---------------|
| Artykuł:                          | BC0242        |
| GTIN-13:                          | 4823101805307 |
| Numer innych producentó<br>(OEM): | 7H0511414     |
| Waga,g.:                          | 46            |
| Konieczna ilość:                  | 2             |
| Detali w opakowaniu:              | 1             |
| Zewnętrzna średnica, mm:          | 38.0          |
| Wewnętrzna średnica, mm:          | 21.0          |
| Grubość, mm:                      | 44.0          |
| Materiał:                         | Rubber        |
| Oś instalacji:                    | Back          |
| Strona instalacji:                | Left / Right  |

### STOSOWANIA:

VW

**BC0242**

**BC0243**

## SILENTBLOCK PRZEDNIEGO WAHACZA TYLNEGO, WZMOCNIONY „BAD ROADS”

[www.pl.bcguma.ua/auto/BC0243](http://www.pl.bcguma.ua/auto/BC0243)

|                                |                        |
|--------------------------------|------------------------|
| Artykuł:                       | BC0243                 |
| GTIN-13:                       | 4823101800579          |
| Numer innych producentó (OEM): | 191407181A; 191407181B |
| Waga, g.:                      | 207                    |
| Konieczna ilość:               | 2                      |
| Detali w opakowaniu:           | 1                      |
| Zewnętrzna średnica, mm:       | 60.0                   |
| Wewnętrzna średnica, mm:       | 17.0                   |
| Grubość, mm:                   | 41.0                   |
| Materiał:                      | Rubber / metal         |
| Oś instalacji:                 | Back Front             |
| Strona instalacji:             | Left / Right           |

### STOSOWANIA:

AUDI, SEAT, SKODA, VW

## SILENTBLOCK WSPORNIKA MOCOWANIA MECHANICZNEJ SKRZYNI BIEGU

[www.pl.bcguma.ua/auto/BC0244](http://www.pl.bcguma.ua/auto/BC0244)

|                                |                |
|--------------------------------|----------------|
| Artykuł:                       | BC0244         |
| GTIN-13:                       | 4823101805789  |
| Numer innych producentó (OEM): | 701399661      |
| Waga, g.:                      | 186            |
| Konieczna ilość:               | 1              |
| Detali w opakowaniu:           | 1              |
| Zewnętrzna średnica, mm:       | 34.0           |
| Wewnętrzna średnica, mm:       | 13.2           |
| Grubość, mm:                   | 62.0           |
| Materiał:                      | Metal / Rubber |
| Oś instalacji:                 | Front          |
| Strona instalacji:             | Left / Right   |

### STOSOWANIA:

VW

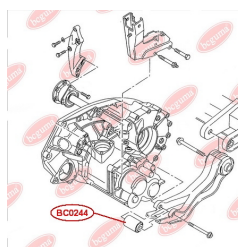
**BC0244**

**BC0245**

## TULEJKA STABILIZATORA PRZEDNIEGO, GÓRNA

[www.pl.bcguma.ua/auto/BC0245](http://www.pl.bcguma.ua/auto/BC0245)

|                                |               |
|--------------------------------|---------------|
| Artykuł:                       | BC0245        |
| GTIN-13:                       | 4823101800586 |
| Numer innych producentó (OEM): | 411513121     |
| Waga,g.:                       | 20            |
| Konieczna ilość:               | 4             |
| Detali w opakowaniu:           | 1             |
| Zewnętrzna średnica, mm:       | 39.0          |
| Wewnętrzna średnica, mm:       | 15.5          |
| Grubość, mm:                   | 17.5          |
| Materiał:                      | Rubber        |
| Oś instalacji:                 | Front         |
| Strona instalacji:             | Left / Right  |

### STOSOWANIA:

VW

## TULEJKA STABILIZATORA TYLNEGO

[www.pl.bcguma.ua/auto/BC0246](http://www.pl.bcguma.ua/auto/BC0246)

|                                |               |
|--------------------------------|---------------|
| Artykuł:                       | BC0246        |
| GTIN-13:                       | 4823101805314 |
| Numer innych producentó (OEM): | 7H5511414     |
| Waga,g.:                       | 42            |
| Konieczna ilość:               | 2             |
| Detali w opakowaniu:           | 1             |
| Zewnętrzna średnica, mm:       | 38.0          |
| Wewnętrzna średnica, mm:       | 23.0          |
| Grubość, mm:                   | 44.0          |
| Materiał:                      | Rubber        |
| Oś instalacji:                 | Back          |
| Strona instalacji:             | Left / Right  |

### STOSOWANIA:

VW

**BC0246**

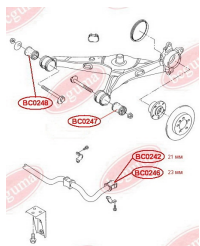
**BC0247**

## SILENTBLOCK WAHACZA ZAWIESZENIA, WZMOCNIONY „BAD ROADS”

[www.pl.bcguma.ua/auto/BC0247](http://www.pl.bcguma.ua/auto/BC0247)

|                                |                |
|--------------------------------|----------------|
| Artykuł:                       | BC0247         |
| GTIN-13:                       | 4823101800593  |
| Numer innych producentó (OEM): | 7H0501131A     |
| Waga,g.:                       | 370            |
| Konieczna ilość:               | 2              |
| Detali w opakowaniu:           | 1              |
| Zewnętrzna średnica, mm:       | 60.0           |
| Wewnętrzna średnica, mm:       | 14.0           |
| Grubość, mm:                   | 75.0           |
| Materiał:                      | Rubber / metal |
| Oś instalacji:                 | Back           |
| Strona instalacji:             | Left / Right   |

### STOSOWANIA:

VW

## SILENTBLOCK WAHACZA ZAWIESZENIA, WZMOCNIONY „BAD ROADS”

[www.pl.bcguma.ua/auto/BC0248](http://www.pl.bcguma.ua/auto/BC0248)

|                                |                |
|--------------------------------|----------------|
| Artykuł:                       | BC0248         |
| GTIN-13:                       | 4823101800609  |
| Numer innych producentó (OEM): | 7H0501132A     |
| Waga,g.:                       | 409            |
| Konieczna ilość:               | 2              |
| Detali w opakowaniu:           | 1              |
| Zewnętrzna średnica, mm:       | 60.0           |
| Wewnętrzna średnica, mm:       | 14.0           |
| Grubość, mm:                   | 75.0           |
| Materiał:                      | Rubber / metal |
| Oś instalacji:                 | Back           |
| Strona instalacji:             | Left / Right   |

### STOSOWANIA:

VW

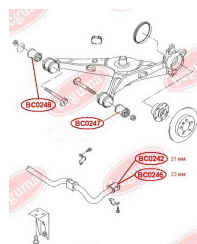
**BC0248**



**BC0249**

## SILENTBLOCK TYLNEGO WAHACZA POPRZECZNEGO DOLNEGO, WEWNĘTRZNY

[www.pl.bcguma.ua/auto/BC0249](http://www.pl.bcguma.ua/auto/BC0249)

|                                |   |
|--------------------------------|---|
| Artykuł:                       | BC0249  |
| GTIN-13:                       | 4823101800616   |
| Numer innych producentó (OEM): | 1K0505311AB; 1K0505311AA; 1K0505171B; 1K0505171C; 1K0505173C; 1K0505371 |
| Waga,g.:                       | 95  |
| Konieczna ilość:               | 2   |
| Detali w opakowaniu:           | 1   |
| Zewnętrzna średnica, mm:       | 42.4  |
| Wewnętrzna średnica, mm:       | 12.0  |
| Grubość, mm:                   | 60.0  |
| Materiał:                      | Rubber / metal  |
| Oś instalacji:                 | Back  |
| Strona instalacji:             | Left / Right  |

### STOSOWANIA:

AUDI, SEAT, SKODA, VW

## SILENTBLOCK ZAWIESZENIA, TYLNY

[www.pl.bcguma.ua/auto/BC0250](http://www.pl.bcguma.ua/auto/BC0250)

|                                |  |
|--------------------------------|--|
| Artykuł:                       | BC0250   |
| GTIN-13:                       | 4823101800623  |
| Numer innych producentó (OEM): | 5Q0505323C; 1K0505323N; 1K0505323H; 1K0505323G; 1K0505323D; 1K0505203A |
| Waga,g.:                       | 127  |
| Konieczna ilość:               | 2  |
| Detali w opakowaniu:           | 1  |
| Zewnętrzna średnica, mm:       | 38.5   |
| Wewnętrzna średnica, mm:       | 14.0   |
| Grubość, mm:                   | 45.0   |
| Materiał:                      | Rubber / metal   |
| Oś instalacji:                 | Back   |
| Strona instalacji:             | Left / Right   |

### STOSOWANIA:

AUDI, SEAT, SKODA, VW

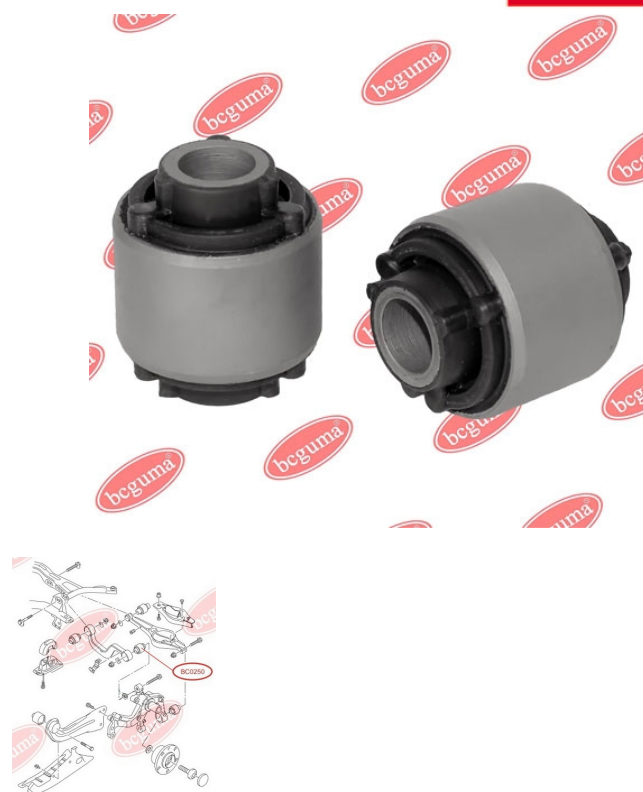
**BC0250**

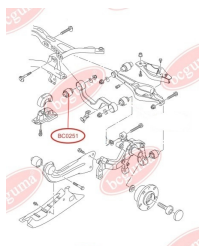
**BC0251****SILENTBLOCK WAHACZA ZAWIESZENIA**[www.pl.bcguma.ua/auto/BC0251](http://www.pl.bcguma.ua/auto/BC0251)

|                                |  |
|--------------------------------|--|
| Artykuł:                       | BC0251   |
| GTIN-13:                       | 4823101800630  |
| Numer innych producentó (OEM): | 5Q0505323C; 1K0505323N; 1K0505323H; 1K0505323G; 1K0505323D; 1K0505203A; 1K0505279A |
| Waga,g.:                       | 73   |
| Konieczna ilość:               | 2  |
| Detali w opakowaniu:           | 1  |
| Zewnętrzna średnica, mm:       | 39.0   |
| Wewnętrzna średnica, mm:       | 12.0   |
| Grubość, mm:                   | 45.0   |
| Materiał:                      | Rubber / metal   |
| Oś instalacji:                 | Back Top   |
| Strona instalacji:             | Left / Right   |

**STOSOWANIA:**

AUDI, SEAT, SKODA, VW

**SILENTBLOCK WAHACZA TYLNEGO DOLNEGO, ZEWNĘTRZNY**[www.pl.bcguma.ua/auto/BC0252](http://www.pl.bcguma.ua/auto/BC0252)

|                                |                                  |
|--------------------------------|----------------------------------|
| Artykuł:                       | BC0252                           |
| GTIN-13:                       | 4823101800647                    |
| Numer innych producentó (OEM): | 1K0505553; 1K0505553A; 3C0505553 |
| Waga,g.:                       | 109                              |
| Konieczna ilość:               | 2                                |
| Detali w opakowaniu:           | 1                                |
| Zewnętrzna średnica, mm:       | 38.0                             |
| Wewnętrzna średnica, mm:       | 12.0                             |
| Grubość, mm:                   | 50.0                             |
| Materiał:                      | Rubber / metal                   |
| Oś instalacji:                 | Back                             |
| Strona instalacji:             | Left / Right                     |

**STOSOWANIA:**

AUDI, SEAT, SKODA, VW

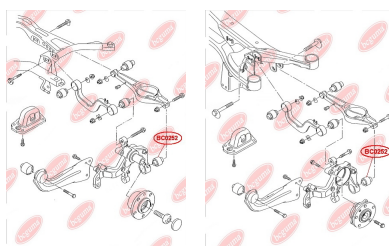
**BC0252**

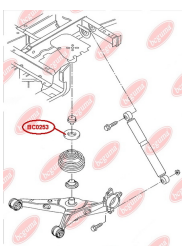
**BC0253****PODUSZKA TYLNEJ SPRĘŻYNY, GÓRNA**[www.pl.bcguma.ua/auto/BC0253](http://www.pl.bcguma.ua/auto/BC0253)

|                                |               |
|--------------------------------|---------------|
| Artykuł:                       | BC0253        |
| GTIN-13:                       | 4823101805659 |
| Numer innych producentó (OEM): | 7H0511149B    |
| Waga, g.:                      | 124           |
| Konieczna ilość:               | 2             |
| Detali w opakowaniu:           | 1             |
| Zewnętrzna średnica, mm:       | 110.0         |
| Wewnętrzna średnica, mm:       | 54.0          |
| Grubość, mm:                   | 40.0          |
| Materiał:                      | Rubber        |
| Oś instalacji:                 | Back          |
| Strona instalacji:             | Left / Right  |

**STOSOWANIA:**

VW

**PODKŁADKA SPRĘŻYNY TYLNEJ GÓRNA (MISECZKA SPRĘŻYNY)**[www.pl.bcguma.ua/auto/BC0256](http://www.pl.bcguma.ua/auto/BC0256)

|                                |               |
|--------------------------------|---------------|
| Artykuł:                       | BC0256        |
| GTIN-13:                       | 4823101800654 |
| Numer innych producentó (OEM): | 7D0511147A    |
| Waga, g.:                      | 380           |
| Konieczna ilość:               | 2             |
| Detali w opakowaniu:           | 1             |
| Zewnętrzna średnica, mm:       | 156.0         |
| Wewnętrzna średnica, mm:       | 70.0          |
| Grubość, mm:                   | 20.0          |
| Materiał:                      | Rubber        |
| Oś instalacji:                 | Back Top      |
| Strona instalacji:             | Left / Right  |

**STOSOWANIA:**

VW

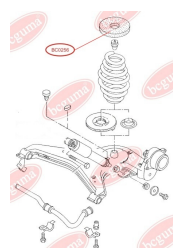
**BC0256**

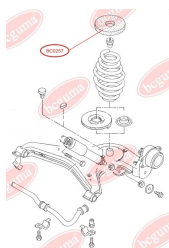
**BC0257**

## PODKŁADKA SPRĘŻYNY TYLNEJ GÓRNA (WZMOCNIONA SPRĘŻYNA)

[www.pl.bcguma.ua/auto/BC0257](http://www.pl.bcguma.ua/auto/BC0257)

|                                   |                        |
|-----------------------------------|------------------------|
| Artykuł:                          | BC0257                 |
| GTIN-13:                          | 4823101800661          |
| Numer innych producentó<br>(OEM): | 701511105K; 701511105M |
| Waga,g.:                          | 380                    |
| Konieczna ilość:                  | 2                      |
| Detali w opakowaniu:              | 1                      |
| Zewnętrzna średnica, mm:          | 156.0                  |
| Wewnętrzna średnica, mm:          | 85.0                   |
| Grubość, mm:                      | 20.0                   |
| Materiał:                         | Rubber                 |
| Oś instalacji:                    | Back Top               |
| Strona instalacji:                | Left / Right           |

### STOSOWANIA:

VW

## ODBÓJ RESORU

[www.pl.bcguma.ua/auto/BC0258](http://www.pl.bcguma.ua/auto/BC0258)

|                                   |                       |
|-----------------------------------|-----------------------|
| Artykuł:                          | BC0258                |
| GTIN-13:                          | 4823101800678         |
| Numer innych producentó<br>(OEM): | 2K0511155A; 2K5511155 |
| Waga,g.:                          | 82                    |
| Konieczna ilość:                  | 4                     |
| Detali w opakowaniu:              | 1                     |
| Zewnętrzna średnica, mm:          | 50.0                  |
| Wewnętrzna średnica, mm:          | 8.0                   |
| Grubość, mm:                      | 30.0                  |
| Materiał:                         | Rubber / metal        |
| Oś instalacji:                    | Back                  |
| Strona instalacji:                | Left / Right          |

### STOSOWANIA:

VW

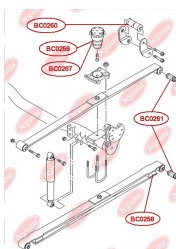
**BC0258**



**BC0259**

## ODBÓJ AMORTYZATORA

[www.pl.bcguma.ua/auto/BC0259](http://www.pl.bcguma.ua/auto/BC0259)

|                                |                |
|--------------------------------|----------------|
| Artykuł:                       | BC0259         |
| GTIN-13:                       | 4823101800685  |
| Numer innych producentó (OEM): | 2K0511153D     |
| Waga,g.:                       | 508            |
| Konieczna ilość:               | 2              |
| Detali w opakowaniu:           | 1              |
| Zewnętrzna średnica, mm:       | -              |
| Wewnętrzna średnica, mm:       | -              |
| Grubość, mm:                   | 106.0          |
| Materiał:                      | Rubber / metal |
| Oś instalacji:                 | Back           |
| Strona instalacji:             | -              |

## STOSOWANIA:

VW

## SILENTBLOCK WSPORNIKA RESORU, TYLNY

[www.pl.bcguma.ua/auto/BC0260](http://www.pl.bcguma.ua/auto/BC0260)

|                                |                |
|--------------------------------|----------------|
| Artykuł:                       | BC0260         |
| GTIN-13:                       | 4823101800692  |
| Numer innych producentó (OEM): | 2K0511171B     |
| Waga,g.:                       | 273            |
| Konieczna ilość:               | 2              |
| Detali w opakowaniu:           | 1              |
| Zewnętrzna średnica, mm:       | 42.5           |
| Wewnętrzna średnica, mm:       | 12.0           |
| Grubość, mm:                   | 107.0          |
| Materiał:                      | Rubber / metal |
| Oś instalacji:                 | Back           |
| Strona instalacji:             | Left / Right   |

## STOSOWANIA:

VW

**BC0260**

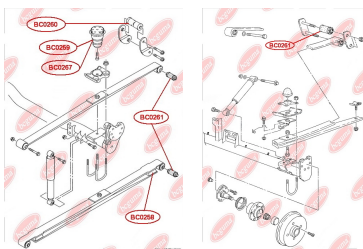
**BC0261****SILENTBLOCK RESORU TYLNEGO**
[www.pl.bcguma.ua/auto/BC0261](http://www.pl.bcguma.ua/auto/BC0261)

|                                |                |
|--------------------------------|----------------|
| Artykuł:                       | BC0261         |
| GTIN-13:                       | 4823101800708  |
| Numer innych producentó (OEM): | 6K9501541      |
| Waga,g.:                       | 225            |
| Konieczna ilość:               | 2              |
| Detali w opakowaniu:           | 1              |
| Zewnętrzna średnica, mm:       | 45.0           |
| Wewnętrzna średnica, mm:       | 12.0           |
| Grubość, mm:                   | 85.0           |
| Materiał:                      | Rubber / metal |
| Oś instalacji:                 | Back           |
| Strona instalacji:             | Left / Right   |

**STOSOWANIA:**

SEAT, VW

**TULEJKA WAHACZA AMORTYZATORA TYLNEGO, GÓRNA (DO AMORTYZATORA BOGE 30G85A, MONROE V1169)**
[www.pl.bcguma.ua/auto/BC0262](http://www.pl.bcguma.ua/auto/BC0262)

|                                |                                    |
|--------------------------------|------------------------------------|
| Artykuł:                       | BC0262                             |
| GTIN-13:                       | 4823101800715                      |
| Numer innych producentó (OEM): | 7H5513029C; 7H0513029E; 7H0513029D |
| Waga,g.:                       | 129                                |
| Konieczna ilość:               | 2                                  |
| Detali w opakowaniu:           | 1                                  |
| Zewnętrzna średnica, mm:       | 41.3                               |
| Wewnętrzna średnica, mm:       | 12.0                               |
| Grubość, mm:                   | 40.0                               |
| Materiał:                      | Metal / Rubber                     |
| Oś instalacji:                 | Back                               |
| Strona instalacji:             | Left / Right                       |

**STOSOWANIA:**

VW

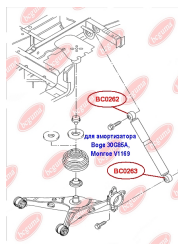
**BC0262**

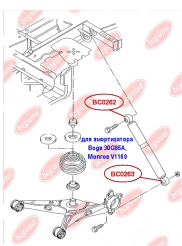
**BC0263**

## TULEJKA AMORTYZATORA TYLNEGO, DOLNA (DO AMORTYZATORA BOGE 30G85A, MONROE V1169)

[www.pl.bcguma.ua/auto/BC0263](http://www.pl.bcguma.ua/auto/BC0263)

|                                |                                    |
|--------------------------------|------------------------------------|
| Artykuł:                       | BC0263                             |
| GTIN-13:                       | 4823101800722                      |
| Numer innych producentó (OEM): | 7H5513029C; 7H0513029D; 7H0513029E |
| Waga,g.:                       | 121                                |
| Konieczna ilość:               | 2                                  |
| Detali w opakowaniu:           | 1                                  |
| Zewnętrzna średnica, mm:       | 41.3                               |
| Wewnętrzna średnica, mm:       | 14.0                               |
| Grubość, mm:                   | 40.0                               |
| Materiał:                      | Metal / Rubber                     |
| Oś instalacji:                 | Back                               |
| Strona instalacji:             | Left / Right                       |

### STOSOWANIA:

VW

**BC0264**

## TULEJKA AMORTYZATORA TYLNEGO, GÓRNA (DO AMORTYZATORA SACHS 314725)

[www.pl.bcguma.ua/auto/BC0264](http://www.pl.bcguma.ua/auto/BC0264)

|                                |                |
|--------------------------------|----------------|
| Artykuł:                       | BC0264         |
| GTIN-13:                       | 4823101800739  |
| Numer innych producentó (OEM): | 7H0513029F     |
| Waga,g.:                       | 71             |
| Konieczna ilość:               | 2              |
| Detali w opakowaniu:           | 1              |
| Zewnętrzna średnica, mm:       | 34.2           |
| Wewnętrzna średnica, mm:       | 12.0           |
| Grubość, mm:                   | 40.0           |
| Materiał:                      | Rubber / metal |
| Oś instalacji:                 | Back           |
| Strona instalacji:             | Left / Right   |

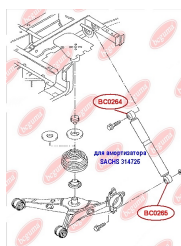

### STOSOWANIA:

VW

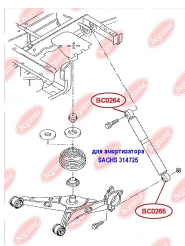
**BC0265**

## TULEJKA AMORTYZATORA TYLNEGO, DOLNA (DO AMORTYZATORA SACHS 314725)

[www.pl.bcguma.ua/auto/BC0265](http://www.pl.bcguma.ua/auto/BC0265)

|                                |                |
|--------------------------------|----------------|
| Artykuł:                       | BC0265         |
| GTIN-13:                       | 4823101800746  |
| Numer innych producentó (OEM): | 7H0513029F     |
| Waga,g.:                       | 121            |
| Konieczna ilość:               | 2              |
| Detali w opakowaniu:           | 1              |
| Zewnętrzna średnica, mm:       | 42.2           |
| Wewnętrzna średnica, mm:       | 14.0           |
| Grubość, mm:                   | 40.0           |
| Materiał:                      | Metal / Rubber |
| Oś instalacji:                 | Back           |
| Strona instalacji:             | Left / Right   |

### STOSOWANIA:

VW

## PODUSZKA (TULEJKA) STABILIZATORA TYLNEGO

[www.pl.bcguma.ua/auto/BC0266](http://www.pl.bcguma.ua/auto/BC0266)

|                                |                          |
|--------------------------------|--------------------------|
| Artykuł:                       | BC0266                   |
| GTIN-13:                       | 4823101805994            |
| Numer innych producentó (OEM): | 1K0511327AP; 1K0511327AE |
| Waga,g.:                       | 62                       |
| Konieczna ilość:               | 2                        |
| Detali w opakowaniu:           | 1                        |
| Zewnętrzna średnica, mm:       | 45.5                     |
| Wewnętrzna średnica, mm:       | 15.0                     |
| Grubość, mm:                   | 40.0                     |
| Materiał:                      | Rubber / metal           |
| Oś instalacji:                 | Back                     |
| Strona instalacji:             | Left / Right             |

### STOSOWANIA:

AUDI, HONDA, SEAT, SKODA, VW

**BC0266**



**BC02661**

## PODUSZKA (TULEJKA) STABILIZATORA TYLNEGO

[www.pl.bcguma.ua/auto/BC02661](http://www.pl.bcguma.ua/auto/BC02661)

|                                |                |
|--------------------------------|----------------|
| Artykuł:                       | BC02661        |
| GTIN-13:                       | 4823101806144  |
| Numer innych producentó (OEM): | 1K0511327AQ    |
| Waga,g.:                       | 66             |
| Konieczna ilość:               | 2              |
| Detali w opakowaniu:           | 1              |
| Zewnętrzna średnica, mm:       | 46.0           |
| Wewnętrzna średnica, mm:       | 17.0           |
| Grubość, mm:                   | 40.0           |
| Materiał:                      | Rubber / metal |
| Oś instalacji:                 | Back           |
| Strona instalacji:             | Left / Right   |

### STOSOWANIA:

AUDI, HONDA, SEAT, SKODA, VW

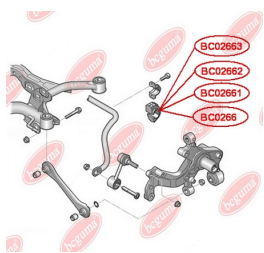

## PODUSZKA (TULEJKA) STABILIZATORA TYLNEGO

[www.pl.bcguma.ua/auto/BC02662](http://www.pl.bcguma.ua/auto/BC02662)

|                                |                |
|--------------------------------|----------------|
| Artykuł:                       | BC02662        |
| GTIN-13:                       | 4823101806151  |
| Numer innych producentó (OEM): | 1K0511327AR    |
| Waga,g.:                       | 64             |
| Konieczna ilość:               | 2              |
| Detali w opakowaniu:           | 1              |
| Zewnętrzna średnica, mm:       | 46.0           |
| Wewnętrzna średnica, mm:       | 18.3           |
| Grubość, mm:                   | 40.0           |
| Materiał:                      | Rubber / metal |
| Oś instalacji:                 | Back           |
| Strona instalacji:             | Left / Right   |

### STOSOWANIA:

AUDI, HONDA, SEAT, SKODA, VW

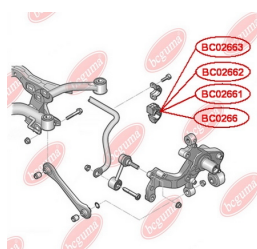
**BC02662**

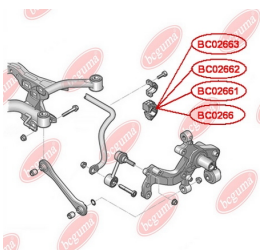
**BC02663**

## PODUSZKA (TULEJKA) STABILIZATORA TYLNEGO

[www.pl.bcguma.ua/auto/BC02663](http://www.pl.bcguma.ua/auto/BC02663)

|                                |                |
|--------------------------------|----------------|
| Artykuł:                       | BC02663        |
| GTIN-13:                       | 4823101806168  |
| Numer innych producentó (OEM): | 1K0511327AS    |
| Waga,g.:                       | 64             |
| Konieczna ilość:               | 2              |
| Detali w opakowaniu:           | 1              |
| Zewnętrzna średnica, mm:       | 46.0           |
| Wewnętrzna średnica, mm:       | 19.0           |
| Grubość, mm:                   | 40.0           |
| Materiał:                      | Rubber / metal |
| Oś instalacji:                 | Back           |
| Strona instalacji:             | Left / Right   |

### STOSOWANIA:

AUDI, HONDA, SEAT, SKODA, VW

## PODUSZKA (ODBÓJ) RESORU TYLNEGO

[www.pl.bcguma.ua/auto/BC0267](http://www.pl.bcguma.ua/auto/BC0267)

|                                |                                   |
|--------------------------------|-----------------------------------|
| Artykuł:                       | BC0267                            |
| GTIN-13:                       | 4823101805970                     |
| Numer innych producentó (OEM): | 2K0511153; 2K0511153B; 2K0511153F |
| Waga,g.:                       | 502                               |
| Konieczna ilość:               | 2                                 |
| Detali w opakowaniu:           | 1                                 |
| Zewnętrzna średnica, mm:       | -                                 |
| Wewnętrzna średnica, mm:       | -                                 |
| Grubość, mm:                   | 122.0                             |
| Materiał:                      | Rubber / metal                    |
| Oś instalacji:                 | Back                              |
| Strona instalacji:             | Left / Right                      |

### STOSOWANIA:

VW

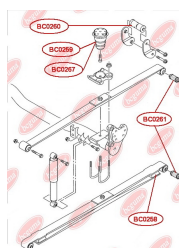
**BC0267**

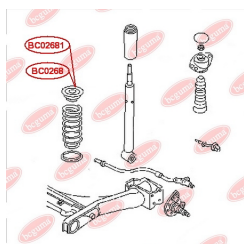
**BC0268****PODUSZKA TYLNEJ SPRĘŻYNY, GÓRNA**[www.pl.bcguma.ua/auto/BC0268](http://www.pl.bcguma.ua/auto/BC0268)

|                                |                |
|--------------------------------|----------------|
| Artykuł:                       | BC0268         |
| GTIN-13:                       | 4823101806175  |
| Numer innych producentó (OEM): | 1J0512149B     |
| Waga,g.:                       | 90             |
| Konieczna ilość:               | 2              |
| Detali w opakowaniu:           | 1              |
| Zewnętrzna średnica, mm:       | 75.0           |
| Wewnętrzna średnica, mm:       | 22.0           |
| Grubość, mm:                   | 37.0           |
| Materiał:                      | Rubber / metal |
| Oś instalacji:                 | Back           |
| Strona instalacji:             | Left / Right   |

**STOSOWANIA:**

AUDI, SEAT, SKODA, VW

**PODUSZKA TYLNEJ SPRĘŻYNY, GÓRNA, WZMOCNIONY "BAD ROADS"**[www.pl.bcguma.ua/auto/BC02681](http://www.pl.bcguma.ua/auto/BC02681)

|                                |                |
|--------------------------------|----------------|
| Artykuł:                       | BC02681        |
| GTIN-13:                       | 4823101806182  |
| Numer innych producentó (OEM): | 1J0512149B     |
| Waga,g.:                       | 129            |
| Konieczna ilość:               | 2              |
| Detali w opakowaniu:           | 1              |
| Zewnętrzna średnica, mm:       | 76.0           |
| Wewnętrzna średnica, mm:       | 22.0           |
| Grubość, mm:                   | 47.0           |
| Materiał:                      | Rubber / metal |
| Oś instalacji:                 | Back           |
| Strona instalacji:             | Left / Right   |

**STOSOWANIA:**

AUDI, SEAT, SKODA, VW

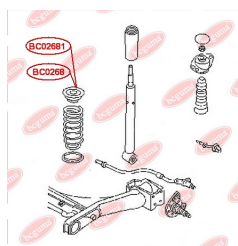
**BC02681**



**BC0269****PODUSZKA KOLUMNY AMORTYZATORA**[www.pl.bcguma.ua/auto/BC0269](http://www.pl.bcguma.ua/auto/BC0269)

|                                |                |
|--------------------------------|----------------|
| Artykuł:                       | BC0269         |
| GTIN-13:                       | 4823101806533  |
| Numer innych producentó (OEM): | 7E0412331      |
| Waga,g.:                       | 555            |
| Konieczna ilość:               | 2              |
| Detali w opakowaniu:           | 1              |
| Zewnętrzna średnica, mm:       | 150.0          |
| Wewnętrzna średnica, mm:       | 14.0           |
| Grubość, mm:                   | 50.0           |
| Materiał:                      | Rubber / metal |
| Oś instalacji:                 | Front          |
| Strona instalacji:             | Left / Right   |

**STOSOWANIA:**

VW

**OSŁONA PRZECIWPYŁOWA SWORZNIA KULOWEGO**[www.pl.bcguma.ua/auto/BC0271](http://www.pl.bcguma.ua/auto/BC0271)

|                                |  |
|--------------------------------|--|
| Artykuł:                       | BC0271                                       |
| GTIN-13:                       | 4823101806113                                |
| Numer innych producentó (OEM): | 7E0407361; 7H0407361; 7H0407361A; 7E0407361A |
| Waga,g.:                       | 9  |
| Konieczna ilość:               | 2  |
| Detali w opakowaniu:           | 1  |
| Zewnętrzna średnica, mm:       | 35.0   |
| Wewnętrzna średnica, mm:       | 19.0   |
| Grubość, mm:                   | 27.0   |
| Materiał:                      | Rubber                                       |
| Oś instalacji:                 | Front  |
| Strona instalacji:             | Left / Right                                 |

**STOSOWANIA:**

FIAT, PORSCHE, VW

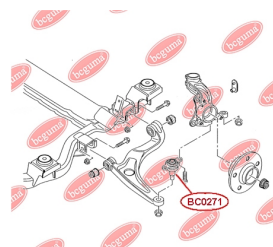
**BC0271**



**BC0272**

## OSŁONA PRZECIWPYŁOWA SWORZNIA KULOWEGO

[www.pl.bcguma.ua/auto/BC0272](http://www.pl.bcguma.ua/auto/BC0272)

|                                |  |
|--------------------------------|--|
| Artykuł:                       | BC0272   |
| GTIN-13:                       | 4823101806106  |
| Numer innych producentó (OEM): | 4Z7407505; 4Z7407506;<br>8E0407505A; 8E0407506A;<br>8D0407505B; 8D0407505F;<br>8D0407505K; 8D0407506B;<br>8D0407506F; 8D0407506K |
| Waga,g.:                       | 6  |
| Konieczna ilość:               | 4  |
| Detali w opakowaniu:           | 1  |
| Zewnętrzna średnica, mm:       | 31.0   |
| Wewnętrzna średnica, mm:       | 14.0   |
| Grubość, mm:                   | 19.0   |
| Materiał:                      | Rubber   |
| Oś instalacji:                 | Front  |
| Strona instalacji:             | Left / Right   |

### STOSOWANIA:

AUDI, MERCEDES-BENZ, SEAT, SKODA, TOYOTA, VW

## OSŁONA PRZECIWPYŁOWA SWORZNIA KULOWEGO

[www.pl.bcguma.ua/auto/BC0273](http://www.pl.bcguma.ua/auto/BC0273)

|                                |   |
|--------------------------------|---|
| Artykuł:                       | BC0273  |
| GTIN-13:                       | 4823101806090   |
| Numer innych producentó (OEM): | 4D0407694; 4D0407694E;<br>4D0407694AC; 4D0407694AD;<br>4D0407694K; 4D0407694M;<br>4D0407694N; 4D0407694P;<br>8E0407694; 8E0407694AG;<br>8E0407694E; 8E0407694K;<br>8E0407694Q; 4D0407693E |
| Waga,g.:                       | 6   |
| Konieczna ilość:               | 2   |
| Detali w opakowaniu:           | 1   |
| Zewnętrzna średnica, mm:       | 31.0  |
| Wewnętrzna średnica, mm:       | 18.0  |
| Grubość, mm:                   | 22.0  |
| Materiał:                      | Rubber  |
| Oś instalacji:                 | Front   |
| Strona instalacji:             | Left / Right  |

### STOSOWANIA:

AUDI, MERCEDES-BENZ, PEUGEOT, PORSCHE, RENAULT, SEAT, SKODA, VW

**BC0273**

**BC0274****ODBÓJ WAHACZA TYLNY**[www.pl.bcguma.ua/auto/BC0274](http://www.pl.bcguma.ua/auto/BC0274)

|                                |               |
|--------------------------------|---------------|
| Artykuł:                       | BC0274        |
| GTIN-13:                       | 4823101806540 |
| Numer innych producentó (OEM): | 251501191A    |
| Waga,g.:                       | 40            |
| Konieczna ilość:               | 2             |
| Detali w opakowaniu:           | 1             |
| Zewnętrzna średnica, mm:       | 45.0          |
| Wewnętrzna średnica, mm:       | -             |
| Grubość, mm:                   | 40.0          |
| Materiał:                      | Rubber        |
| Oś instalacji:                 | Back          |
| Strona instalacji:             | Left / Right  |

**STOSOWANIA:**

VW

**ZDERZAK BOCZNY NADWOZIA**[www.pl.bcguma.ua/auto/BC0275](http://www.pl.bcguma.ua/auto/BC0275)

|                                |               |
|--------------------------------|---------------|
| Artykuł:                       | BC0275        |
| GTIN-13:                       | 4823101806656 |
| Numer innych producentó (OEM): | 245829577A    |
| Waga,g.:                       | 19            |
| Konieczna ilość:               | 6             |
| Detali w opakowaniu:           | 1             |
| Zewnętrzna średnica, mm:       | 32.0          |
| Wewnętrzna średnica, mm:       | 7.0           |
| Grubość, mm:                   | 37.0          |
| Materiał:                      | Rubber        |
| Oś instalacji:                 | Back          |
| Strona instalacji:             | Left / Right  |

**STOSOWANIA:**

VW

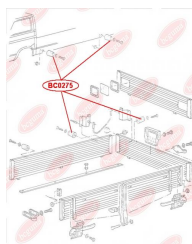
**BC0275**

**BC0301**

## SILENTBLOCK TYLNY WAHACZA PRZEDNIEGO, WZMOCNIONY „BAD ROADS”

[www.pl.bcguma.ua/auto/BC0301](http://www.pl.bcguma.ua/auto/BC0301)

|                                |  |
|--------------------------------|--|
| Artykuł:                       | BC0301   |
| GTIN-13:                       | 4823101800753  |
| Numer innych producentó (OEM): | 352320; 352310; 13138151; 24430103; 0352310; 0352320 |
| Waga,g.:                       | 201  |
| Konieczna ilość:               | 2  |
| Detali w opakowaniu:           | 1  |
| Zewnętrzna średnica, mm:       | 60.0   |
| Wewnętrzna średnica, mm:       | 12.0   |
| Grubość, mm:                   | 46.0   |
| Materiał:                      | Rubber / metal                                       |
| Oś instalacji:                 | Back Front   |
| Strona instalacji:             | Left / Right   |

### STOSOWANIA:

OPEL, VAUXHALL

## SILENTBLOCK ZAWIESZENIA PRZEDNIEJ OSI, WZMOCNIONY "BAD ROADS"

[www.pl.bcguma.ua/auto/BC0302](http://www.pl.bcguma.ua/auto/BC0302)

|                                |  |
|--------------------------------|--|
| Artykuł:                       | BC0302   |
| GTIN-13:                       | 4823101800760  |
| Numer innych producentó (OEM): | 09199576; 09199961; 9199576; 9199961; 93188302; 93188303; 24428982; 0352309; 0352366; 0352377; 0352378; 352309; 352366; 352378 |
| Waga,g.:                       | 691  |
| Konieczna ilość:               | 2  |
| Detali w opakowaniu:           | 1  |
| Zewnętrzna średnica, mm:       | 49.0   |
| Wewnętrzna średnica, mm:       | 12.0   |
| Grubość, mm:                   | 70.0   |
| Materiał:                      | Metal / Rubber   |
| Oś instalacji:                 | Front  |
| Strona instalacji:             | Left / Right   |

### STOSOWANIA:

OPEL, VAUXHALL

**BC0302**

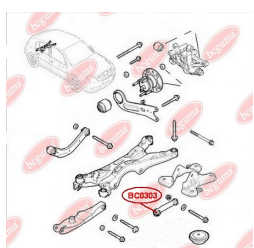

**BC0303**

## SILENTBLOCK DŹWIGNI NIEZALEŻNEGO ZAWIESZENIA KOŁA, ZEWNĘTRZNY

[www.pl.bcguma.ua/auto/BC0303](http://www.pl.bcguma.ua/auto/BC0303)

|                                |                                      |
|--------------------------------|--------------------------------------|
| Artykuł:                       | BC0303                               |
| GTIN-13:                       | 4823101800777                        |
| Numer innych producentó (OEM): | 0423002; 0423032; 13204112; 24428548 |
| Waga,g.:                       | 182                                  |
| Konieczna ilość:               | 2                                    |
| Detali w opakowaniu:           | 1                                    |
| Zewnętrzna średnica, mm:       | 40.0                                 |
| Wewnętrzna średnica, mm:       | 14.0                                 |
| Grubość, mm:                   | 47.0                                 |
| Materiał:                      | Metal / Rubber                       |
| Oś instalacji:                 | Back                                 |
| Strona instalacji:             | Left / Right                         |

### STOSOWANIA:

OPEL, VAUXHALL

## SILENTBLOCK DŹWIGNI NIEZALEŻNEGO ZAWIESZENIA KOŁA, WEWNĘTRZNY

[www.pl.bcguma.ua/auto/BC0304](http://www.pl.bcguma.ua/auto/BC0304)

|                                |                                      |
|--------------------------------|--------------------------------------|
| Artykuł:                       | BC0304                               |
| GTIN-13:                       | 4823101800784                        |
| Numer innych producentó (OEM): | 0423002; 0423032; 13204112; 24428548 |
| Waga,g.:                       | 201                                  |
| Konieczna ilość:               | 2                                    |
| Detali w opakowaniu:           | 1                                    |
| Zewnętrzna średnica, mm:       | 40.0                                 |
| Wewnętrzna średnica, mm:       | 12.0                                 |
| Grubość, mm:                   | 47.0                                 |
| Materiał:                      | Metal / Rubber                       |
| Oś instalacji:                 | Back                                 |
| Strona instalacji:             | Left / Right                         |

### STOSOWANIA:

OPEL, VAUXHALL

**BC0304**



**BC0305**

## SILENTBLOCK POPRZECZNEJ GÓRNEJ DŹWIGNI (BUMERANG) TYLNEGO ZAWIESZENIA, ZEWNĘTRZNY

[www.pl.bcguma.ua/auto/BC0305](http://www.pl.bcguma.ua/auto/BC0305)

|                                |                                      |
|--------------------------------|--------------------------------------|
| Artykuł:                       | BC0305                               |
| GTIN-13:                       | 4823101800791                        |
| Numer innych producentó (OEM): | 0423008; 0423033; 13105744; 13204115 |
| Waga, g.:                      | 192                                  |
| Konieczna ilość:               | 2                                    |
| Detali w opakowaniu:           | 1                                    |
| Zewnętrzna średnica, mm:       | 38.5                                 |
| Wewnętrzna średnica, mm:       | 14.2                                 |
| Grubość, mm:                   | 54.0                                 |
| Materiał:                      | Metal / Rubber                       |
| Oś instalacji:                 | Back                                 |
| Strona instalacji:             | Left / Right                         |

### STOSOWANIA:

OPEL, VAUXHALL

**BC0306**

## SILENTBLOCK POPRZECZNEJ GÓRNEJ DŹWIGNI (BUMERANG) TYLNEGO ZAWIESZENIA, WEWNĘTRZNY

[www.pl.bcguma.ua/auto/BC0306](http://www.pl.bcguma.ua/auto/BC0306)

|                                |                                      |
|--------------------------------|--------------------------------------|
| Artykuł:                       | BC0306                               |
| GTIN-13:                       | 4823101800807                        |
| Numer innych producentó (OEM): | 0423008; 0423033; 13204115; 13105744 |
| Waga, g.:                      | 184                                  |
| Konieczna ilość:               | 2                                    |
| Detali w opakowaniu:           | 1                                    |
| Zewnętrzna średnica, mm:       | 35.0                                 |
| Wewnętrzna średnica, mm:       | 12.0                                 |
| Grubość, mm:                   | 51.0                                 |
| Materiał:                      | Metal / Rubber                       |
| Oś instalacji:                 | Back                                 |
| Strona instalacji:             | Left / Right                         |

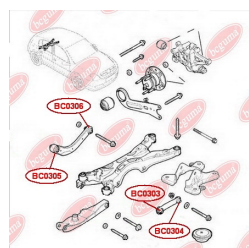
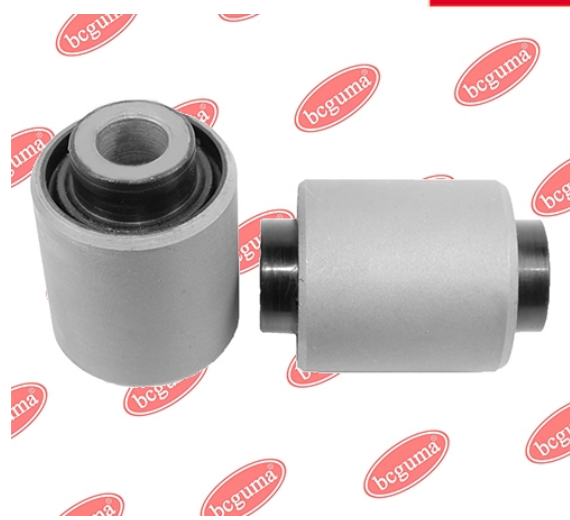

### STOSOWANIA:

OPEL, VAUXHALL

**BC0307**

## SILENTBLOCK NIŻEJ WAHACZA TYLNEGO ZAWIESZENIA, WEWNĘTRZNY

[www.pl.bcguma.ua/auto/BC0307](http://www.pl.bcguma.ua/auto/BC0307)

|                                 |                                      |
|---------------------------------|--------------------------------------|
| Artykuł:                        | BC0307                               |
| GTIN-13:                        | 4823101805215                        |
| Numer innych producentów (OEM): | 0423001; 0423034; 13204109; 24417090 |
| Waga, g.:                       | 182                                  |
| Konieczna ilość:                | 2                                    |
| Detali w opakowaniu:            | 1                                    |
| Zewnętrzna średnica, mm:        | 35.7                                 |
| Wewnętrzna średnica, mm:        | 12.2                                 |
| Grubość, mm:                    | 62.0                                 |
| Materiał:                       | Metal / Rubber                       |
| Oś instalacji:                  | Back                                 |
| Strona instalacji:              | Left / Right                         |

### STOSOWANIA:

OPEL, VAUXHALL

## SILENTBLOCK WAHACZA TYL

[www.pl.bcguma.ua/auto/BC0308](http://www.pl.bcguma.ua/auto/BC0308)

|                                 |                                     |
|---------------------------------|-------------------------------------|
| Artykuł:                        | BC0308                              |
| GTIN-13:                        | 4823101805178                       |
| Numer innych producentów (OEM): | 423320; 0423320; 00423320; 24469643 |
| Waga, g.:                       | 147                                 |
| Konieczna ilość:                | 2                                   |
| Detali w opakowaniu:            | 1                                   |
| Zewnętrzna średnica, mm:        | 45.7                                |
| Wewnętrzna średnica, mm:        | 12.0                                |
| Grubość, mm:                    | 52.0                                |
| Materiał:                       | Metal / Rubber                      |
| Oś instalacji:                  | Back                                |
| Strona instalacji:              | Left / Right                        |

### STOSOWANIA:

CITROËN, FIAT, OPEL, SAAB, VAUXHALL

**BC0308**

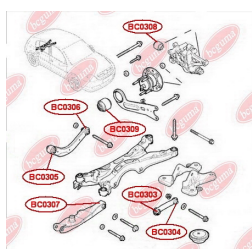
**BC0309**

## SILENTBLOCK WAHACZA PODŁUŻNEGO TYLNEGO

[www.pl.bcguma.ua/auto/BC0309](http://www.pl.bcguma.ua/auto/BC0309)

|                                |                                     |
|--------------------------------|-------------------------------------|
| Artykuł:                       | BC0309                              |
| GTIN-13:                       | 4823101805321                       |
| Numer innych producentó (OEM): | 423319; 0423319; 00423319; 24452034 |
| Waga,g.:                       | 330                                 |
| Konieczna ilość:               | 2                                   |
| Detali w opakowaniu:           | 1                                   |
| Zewnętrzna średnica, mm:       | 70.3                                |
| Wewnętrzna średnica, mm:       | 12.2                                |
| Grubość, mm:                   | 65.0                                |
| Materiał:                      | Metal / Rubber                      |
| Oś instalacji:                 | Back                                |
| Strona instalacji:             | Left / Right                        |

### STOSOWANIA:

OPEL, VAUXHALL

## USZCZELKA POD ŚRUBY POKRYWY ZAWORÓW

[www.pl.bcguma.ua/auto/BC0401](http://www.pl.bcguma.ua/auto/BC0401)

|                                |                          |
|--------------------------------|--------------------------|
| Artykuł:                       | BC0401                   |
| GTIN-13:                       | 4823101800814            |
| Numer innych producentó (OEM): | 11121437395; 11121726537 |
| Waga,g.:                       | 2                        |
| Konieczna ilość:               | 16                       |
| Detali w opakowaniu:           | 1                        |
| Zewnętrzna średnica, mm:       | 22.5                     |
| Wewnętrzna średnica, mm:       | 9.0                      |
| Grubość, mm:                   | 6.0                      |
| Materiał:                      | Rubber MBS               |
| Oś instalacji:                 | -                        |
| Strona instalacji:             | -                        |

### STOSOWANIA:

BMW, LAND ROVER, WIESMANN

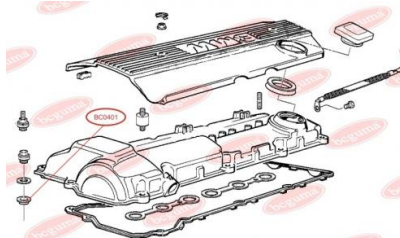
**BC0401**

**BC0402****SILENTBLOCK PRZEDNIEGO WAHACZA,  
WZMOCNIONY**[www.pl.bcguma.ua/auto/BC0402](http://www.pl.bcguma.ua/auto/BC0402)

|                                   |   |
|-----------------------------------|---|
| Artykuł:                          | BC0402  |
| GTIN-13:                          | 4823101800821   |
| Numer innych producentó<br>(OEM): | 31121130123; 31121130140;<br>31129058815; 31129058931;<br>31121127378 |
| Waga,g.:                          | 160   |
| Konieczna ilość:                  | 2   |
| Detali w opakowaniu:              | 1   |
| Zewnętrzna średnica, mm:          | 60.0  |
| Wewnętrzna średnica, mm:          | 18.0  |
| Grubość, mm:                      | 33.0  |
| Materiał:                         | Rubber / metal  |
| Oś instalacji:                    | Back Front  |
| Strona instalacji:                | Left / Right  |

**STOSOWANIA:**

ALPINA, BMW

**SILENTBLOCK WAHACZA TYLNEGO**[www.pl.bcguma.ua/auto/BC0403](http://www.pl.bcguma.ua/auto/BC0403)

|                                   |   |
|-----------------------------------|---|
| Artykuł:                          | BC0403  |
| GTIN-13:                          | 4823101800838   |
| Numer innych producentó<br>(OEM): | 33321123462; 33329061946;<br>33329058823; 33321125563;<br>33321137459 |
| Waga,g.:                          | 270   |
| Konieczna ilość:                  | 2   |
| Detali w opakowaniu:              | 1   |
| Zewnętrzna średnica, mm:          | 44.5  |
| Wewnętrzna średnica, mm:          | 12.0  |
| Grubość, mm:                      | 67.0  |
| Materiał:                         | Rubber / metal  |
| Oś instalacji:                    | Back  |
| Strona instalacji:                | Left / Right  |

**STOSOWANIA:**

BMW

**BC0403**



**BC0404****SILENTBLOCK DOLNEGO WAHACZA,  
ZAWIESZENIA DOLNEGO (PRZEDNI)**[www.pl.bcguma.ua/auto/BC0404](http://www.pl.bcguma.ua/auto/BC0404)

|                                |                |
|--------------------------------|----------------|
| Artykuł:                       | BC0404         |
| GTIN-13:                       | 4823101800845  |
| Numer innych producentó (OEM): | 33321090031    |
| Waga,g.:                       | 315            |
| Konieczna ilość:               | 2              |
| Detali w opakowaniu:           | 1              |
| Zewnętrzna średnica, mm:       | 51.0           |
| Wewnętrzna średnica, mm:       | 10.0           |
| Grubość, mm:                   | 70.0           |
| Materiał:                      | Rubber / metal |
| Oś instalacji:                 | Back           |
| Strona instalacji:             | Left / Right   |

**STOSOWANIA:**

BMW

**SILENTBLOCK DOLNEGO WAHACZA  
TYLNEGO ZAWIESZENIA**[www.pl.bcguma.ua/auto/BC0405](http://www.pl.bcguma.ua/auto/BC0405)

|                                |  |
|--------------------------------|--|
| Artykuł:                       | BC0405   |
| GTIN-13:                       | 4823101800852  |
| Numer innych producentó (OEM): | 33321090031; 33321093713;<br>33321093714; 33321095042;<br>33326755471; 33326755472 |
| Waga,g.:                       | 374  |
| Konieczna ilość:               | 2  |
| Detali w opakowaniu:           | 1  |
| Zewnętrzna średnica, mm:       | 51.0   |
| Wewnętrzna średnica, mm:       | 12.0   |
| Grubość, mm:                   | 65.0   |
| Materiał:                      | Rubber / metal   |
| Oś instalacji:                 | Back   |
| Strona instalacji:             | Left / Right   |

**STOSOWANIA:**

BMW

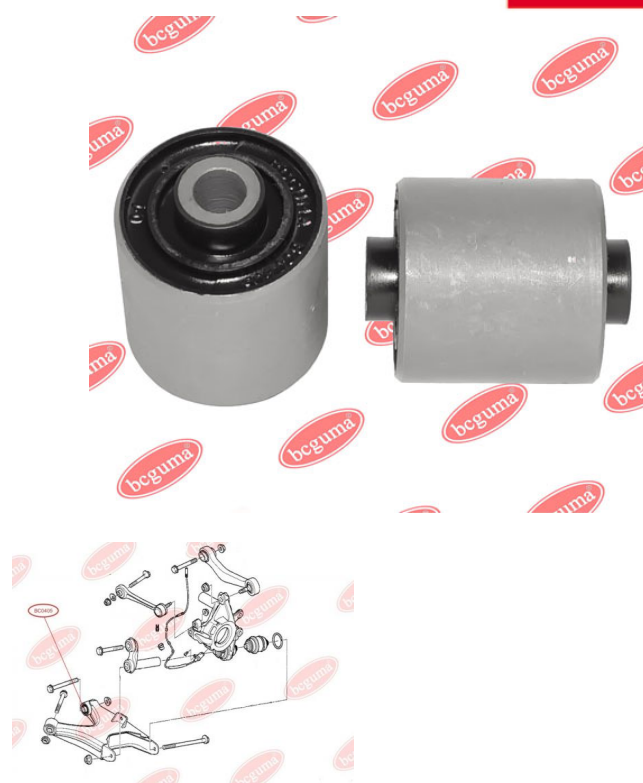
**BC0405**

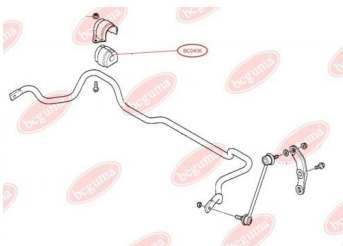
**BC0406**

## PODUSZKA (TULEJKA) STABILIZATORA PRZEDNIEGO

[www.pl.bcguma.ua/auto/BC0406](http://www.pl.bcguma.ua/auto/BC0406)

|                                |               |
|--------------------------------|---------------|
| Artykuł:                       | BC0406        |
| GTIN-13:                       | 4823101800869 |
| Numer innych producentó (OEM): | 31351093108   |
| Waga,g.:                       | 160           |
| Konieczna ilość:               | -             |
| Detali w opakowaniu:           | 1             |
| Zewnętrzna średnica, mm:       | 60.0          |
| Wewnętrzna średnica, mm:       | 22.5          |
| Grubość, mm:                   | 61.0          |
| Materiał:                      | Rubber        |
| Oś instalacji:                 | Front         |
| Strona instalacji:             | Left / Right  |

### STOSOWANIA:

BMW, FORD

## PODUSZKA (TULEJKA) STABILIZATORA PRZEDNIEGO

[www.pl.bcguma.ua/auto/BC0407](http://www.pl.bcguma.ua/auto/BC0407)

|                                |               |
|--------------------------------|---------------|
| Artykuł:                       | BC0407        |
| GTIN-13:                       | 4823101800876 |
| Numer innych producentó (OEM): | 31351091555   |
| Waga,g.:                       | 122           |
| Konieczna ilość:               | -             |
| Detali w opakowaniu:           | 1             |
| Zewnętrzna średnica, mm:       | 58.0          |
| Wewnętrzna średnica, mm:       | 20.5          |
| Grubość, mm:                   | 56.0          |
| Materiał:                      | Rubber        |
| Oś instalacji:                 | Front         |
| Strona instalacji:             | Left / Right  |

### STOSOWANIA:

BMW

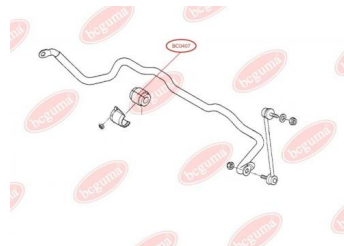
**BC0407**

**BC0408**

## PODUSZKA (TULEJKA) STABILIZATORA PRZEDNIEGO

[www.pl.bcguma.ua/auto/BC0408](http://www.pl.bcguma.ua/auto/BC0408)

|                                |               |
|--------------------------------|---------------|
| Artykuł:                       | BC0408        |
| GTIN-13:                       | 4823101800883 |
| Numer innych producentó (OEM): | 31351097021   |
| Waga,g.:                       | 170           |
| Konieczna ilość:               | -             |
| Detali w opakowaniu:           | 1             |
| Zewnętrzna średnica, mm:       | 66.0          |
| Wewnętrzna średnica, mm:       | 29.0          |
| Grubość, mm:                   | 56.0          |
| Materiał:                      | Rubber        |
| Oś instalacji:                 | Front         |
| Strona instalacji:             | Left / Right  |

### STOSOWANIA:

BMW

## SILENTBLOCK PRZEDNIEGO WAHACZA

[www.pl.bcguma.ua/auto/BC0409](http://www.pl.bcguma.ua/auto/BC0409)

|                                |   |
|--------------------------------|---|
| Artykuł:                       | BC0409  |
| GTIN-13:                       | 4823101800890   |
| Numer innych producentó (OEM): | 31126753058; 31121096982;<br>31124000612; 31126750057;<br>31126751372; 31126754547;<br>31129071663; 31129071952;<br>31126755432 |
| Waga,g.:                       | 416   |
| Konieczna ilość:               | 2   |
| Detali w opakowaniu:           | 1   |
| Zewnętrzna średnica, mm:       | 66.5  |
| Wewnętrzna średnica, mm:       | 20.0  |
| Grubość, mm:                   | 61.0  |
| Materiał:                      | Rubber / metal  |
| Oś instalacji:                 | Front   |
| Strona instalacji:             | Left / Right  |

### STOSOWANIA:

ALPINA, BMW

**BC0409**

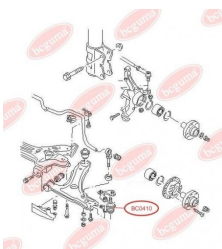
**BC0410**

## OSŁONA PRZECIWPYŁOWA SWORZNIA KULOWEGO

[www.pl.bcguma.ua/auto/BC0410](http://www.pl.bcguma.ua/auto/BC0410)

|                                |  |
|--------------------------------|--|
| Artykuł:                       | BC0410   |
| GTIN-13:                       | 4823101800906  |
| Numer innych producentó (OEM): | 357407365A; 357407365; 31121127726; 31121127725; 31121126253; 31126756491; 31126756696 |
| Waga, g.:                      | 6  |
| Konieczna ilość:               | 2  |
| Detali w opakowaniu:           | 1  |
| Zewnętrzna średnica, mm:       | 32.0   |
| Wewnętrzna średnica, mm:       | 16.0   |
| Grubość, mm:                   | 22.0   |
| Materiał:                      | Rubber MBS   |
| Oś instalacji:                 | Front  |
| Strona instalacji:             | Left / Right   |

### STOSOWANIA:

ALPINA, BMW, FORD, GEO, GLAS, HYUNDAI, MITSUBISHI, RENAULT, SEAT, SUBARU, VAUXHALL, VW

## PODKŁADKA SPRĘŻYNY AMORTYZATORA TYLNEGO DOLNA

[www.pl.bcguma.ua/auto/BC0413](http://www.pl.bcguma.ua/auto/BC0413)

|                                |               |
|--------------------------------|---------------|
| Artykuł:                       | BC0413        |
| GTIN-13:                       | 4823101800913 |
| Numer innych producentó (OEM): | 33521091859   |
| Waga, g.:                      | 207           |
| Konieczna ilość:               | 2             |
| Detali w opakowaniu:           | 1             |
| Zewnętrzna średnica, mm:       | 110.0         |
| Wewnętrzna średnica, mm:       | 59.0          |
| Grubość, mm:                   | 23.0          |
| Materiał:                      | Rubber        |
| Oś instalacji:                 | Back          |
| Strona instalacji:             | Left / Right  |

### STOSOWANIA:

BMW

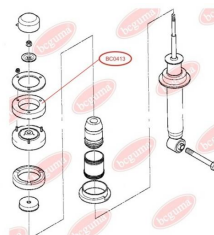
**BC0413**



**BC0501****TULEJA RESORU PRZEDNIEGO**[www.pl.bcguma.ua/auto/BC0501](http://www.pl.bcguma.ua/auto/BC0501)

|                                |                  |
|--------------------------------|------------------|
| Artykuł:                       | BC0501           |
| GTIN-13:                       | 4823101800920    |
| Numer innych producentó (OEM): | CER3086; KAM2735 |
| Waga,g.:                       | 225              |
| Konieczna ilość:               | 4                |
| Detali w opakowaniu:           | 1                |
| Zewnętrzna średnica, mm:       | 40.0             |
| Wewnętrzna średnica, mm:       | 19.0             |
| Grubość, mm:                   | 68.0             |
| Materiał:                      | Rubber / metal   |
| Oś instalacji:                 | Front            |
| Strona instalacji:             | Left / Right     |

**STOSOWANIA:**

DAF, LDV

**TULEJA RESORU TYLNEGO MAŁA**[www.pl.bcguma.ua/auto/BC0502](http://www.pl.bcguma.ua/auto/BC0502)

|                                |                |
|--------------------------------|----------------|
| Artykuł:                       | BC0502         |
| GTIN-13:                       | 4823101800937  |
| Numer innych producentó (OEM): | KAM2736        |
| Waga,g.:                       | 298            |
| Konieczna ilość:               | 2              |
| Detali w opakowaniu:           | 1              |
| Zewnętrzna średnica, mm:       | 40.0           |
| Wewnętrzna średnica, mm:       | 19.0           |
| Grubość, mm:                   | 85.0           |
| Materiał:                      | Rubber / metal |
| Oś instalacji:                 | Back           |
| Strona instalacji:             | Left / Right   |

**STOSOWANIA:**

DAF, LDV

**BC0502**

**BC0503****TULEJA RESORU TYLNEGO DUŻA**[www.pl.bcguma.ua/auto/BC0503](http://www.pl.bcguma.ua/auto/BC0503)

|                                |                |
|--------------------------------|----------------|
| Artykuł:                       | BC0503         |
| GTIN-13:                       | 4823101800944  |
| Numer innych producentó (OEM): | CER3088        |
| Waga,g.:                       | 776            |
| Konieczna ilość:               | 2              |
| Detali w opakowaniu:           | 1              |
| Zewnętrzna średnica, mm:       | 70.0           |
| Wewnętrzna średnica, mm:       | 19.0           |
| Grubość, mm:                   | 90.0           |
| Materiał:                      | Rubber / metal |
| Oś instalacji:                 | Back           |
| Strona instalacji:             | Left / Right   |

**STOSOWANIA:**

DAF, LDV

**PODUSZKA STABILIZATORA PRZEDNIEGO**[www.pl.bcguma.ua/auto/BC0504](http://www.pl.bcguma.ua/auto/BC0504)

|                                |                  |
|--------------------------------|------------------|
| Artykuł:                       | BC0504           |
| GTIN-13:                       | 4823101800951    |
| Numer innych producentó (OEM): | AAR6140; AAR1112 |
| Waga,g.:                       | 37               |
| Konieczna ilość:               | 2                |
| Detali w opakowaniu:           | 1                |
| Zewnętrzna średnica, mm:       | 38.0             |
| Wewnętrzna średnica, mm:       | 25.0             |
| Grubość, mm:                   | 36.0             |
| Materiał:                      | Rubber           |
| Oś instalacji:                 | Front            |
| Strona instalacji:             | Left / Right     |

**STOSOWANIA:**

DAF, LDV

**BC0504**

**BC0505****PODUSZKA SILNIKA**
[www.pl.bcguma.ua/auto/BC0505](http://www.pl.bcguma.ua/auto/BC0505)

|                                |                |
|--------------------------------|----------------|
| Artykuł:                       | BC0505         |
| GTIN-13:                       | 4823101800968  |
| Numer innych producentó (OEM): | DAR3500        |
| Waga, g.:                      | 652            |
| Konieczna ilość:               | 2              |
| Detali w opakowaniu:           | 1              |
| Zewnętrzna średnica, mm:       | -              |
| Wewnętrzna średnica, mm:       | -              |
| Grubość, mm:                   | -              |
| Materiał:                      | Rubber / metal |
| Oś instalacji:                 | -              |
| Strona instalacji:             | Left / Right   |

**STOSOWANIA:**

DAF, LDV

**TULEJKA AMORTYZATORA PRZEDNIEGO**
[www.pl.bcguma.ua/auto/BC0506](http://www.pl.bcguma.ua/auto/BC0506)

|                                |               |
|--------------------------------|---------------|
| Artykuł:                       | BC0506        |
| GTIN-13:                       | 4823101800975 |
| Numer innych producentó (OEM): | CER3048       |
| Waga, g.:                      | 16            |
| Konieczna ilość:               | -             |
| Detali w opakowaniu:           | 1             |
| Zewnętrzna średnica, mm:       | 26.0          |
| Wewnętrzna średnica, mm:       | 12.0          |
| Grubość, mm:                   | 31.0          |
| Materiał:                      | Rubber        |
| Oś instalacji:                 | Front         |
| Strona instalacji:             | Left / Right  |

**BC0506****STOSOWANIA:**

DAF, LDV

**BC0507****TULEJKA AMORTYZATORA TYLNEGO**
[www.pl.bcguma.ua/auto/BC0507](http://www.pl.bcguma.ua/auto/BC0507)

|                                |                  |
|--------------------------------|------------------|
| Artykuł:                       | BC0507           |
| GTIN-13:                       | 4823101800982    |
| Numer innych producentó (OEM): | DAR5152; CER3049 |
| Waga,g.:                       | 37               |
| Konieczna ilość:               | -                |
| Detali w opakowaniu:           | 1                |
| Zewnętrzna średnica, mm:       | 32.0             |
| Wewnętrzna średnica, mm:       | 15.0             |
| Grubość, mm:                   | 38.0             |
| Materiał:                      | Rubber           |
| Oś instalacji:                 | Back             |
| Strona instalacji:             | Left / Right     |

**STOSOWANIA:**

DAF, LDV

**PODUSZKA (ODBÓJ) RESORU TYLNEGO**
[www.pl.bcguma.ua/auto/BC0508](http://www.pl.bcguma.ua/auto/BC0508)

|                                |               |
|--------------------------------|---------------|
| Artykuł:                       | BC0508        |
| GTIN-13:                       | 4823101800999 |
| Numer innych producentó (OEM): | DAR4438       |
| Waga,g.:                       | 236           |
| Konieczna ilość:               | 2             |
| Detali w opakowaniu:           | 1             |
| Zewnętrzna średnica, mm:       | 66.0          |
| Wewnętrzna średnica, mm:       | 17.0          |
| Grubość, mm:                   | 68.0          |
| Materiał:                      | Rubber        |
| Oś instalacji:                 | Back          |
| Strona instalacji:             | Left / Right  |

**BC0508****STOSOWANIA:**

DAF, LDV



**BC0509**

## PODUSZKA (ODBÓJ) RESORU PRZEDNIEGO

[www.pl.bcguma.ua/auto/BC0509](http://www.pl.bcguma.ua/auto/BC0509)

|                                |                |
|--------------------------------|----------------|
| Artykuł:                       | BC0509         |
| GTIN-13:                       | 4823101801002  |
| Numer innych producentó (OEM): | AAR8503        |
| Waga,g.:                       | 331            |
| Konieczna ilość:               | 2              |
| Detali w opakowaniu:           | 1              |
| Zewnętrzna średnica, mm:       | -              |
| Wewnętrzna średnica, mm:       | -              |
| Grubość, mm:                   | -              |
| Materiał:                      | Rubber / metal |
| Oś instalacji:                 | Front          |
| Strona instalacji:             | Left / Right   |

### STOSOWANIA:

DAF, LDV

## PODUSZKA STABILIZATORA Z WSPORNIKIEM METALOWYM

[www.pl.bcguma.ua/auto/BC0601](http://www.pl.bcguma.ua/auto/BC0601)

|                                |                    |
|--------------------------------|--------------------|
| Artykuł:                       | BC0601             |
| GTIN-13:                       | 4823101801019      |
| Numer innych producentó (OEM): | 6141942; 86VB548BA |
| Waga,g.:                       | 180                |
| Konieczna ilość:               | 2                  |
| Detali w opakowaniu:           | 1                  |
| Zewnętrzna średnica, mm:       | -                  |
| Wewnętrzna średnica, mm:       | 30.0               |
| Grubość, mm:                   | 50.0               |
| Materiał:                      | Rubber             |
| Oś instalacji:                 | Front              |
| Strona instalacji:             | Left / Right       |

### STOSOWANIA:

FORD, HONDA

**BC0601**

**BC0602****SILENTBLOCK PRZEDNIEGO WAHACZA,  
(SZEROKI)**[www.pl.bcguma.ua/auto/BC0602](http://www.pl.bcguma.ua/auto/BC0602)

|                                |                     |
|--------------------------------|---------------------|
| Artykuł:                       | BC0602              |
| GTIN-13:                       | 4823101801026       |
| Numer innych producentó (OEM): | 6608818; 92VB3432AA |
| Waga,g.:                       | 156                 |
| Konieczna ilość:               | 2                   |
| Detali w opakowaniu:           | 1                   |
| Zewnętrzna średnica, mm:       | 51.5                |
| Wewnętrzna średnica, mm:       | 16.0                |
| Grubość, mm:                   | 52.0                |
| Materiał:                      | Rubber / metal      |
| Oś instalacji:                 | Front               |
| Strona instalacji:             | Left / Right        |

**STOSOWANIA:**

FORD, OPEL

**SILENTBLOCK PRZEDNIEGO WAHACZA,  
(ŚREDNI)**[www.pl.bcguma.ua/auto/BC0603](http://www.pl.bcguma.ua/auto/BC0603)

|                                |                     |
|--------------------------------|---------------------|
| Artykuł:                       | BC0603              |
| GTIN-13:                       | 4823101801033       |
| Numer innych producentó (OEM): | 6154667; 86VB3069AB |
| Waga,g.:                       | 203                 |
| Konieczna ilość:               | 2                   |
| Detali w opakowaniu:           | 1                   |
| Zewnętrzna średnica, mm:       | 37.0                |
| Wewnętrzna średnica, mm:       | 14.0                |
| Grubość, mm:                   | 84.0                |
| Materiał:                      | Rubber / metal      |
| Oś instalacji:                 | Back Front          |
| Strona instalacji:             | Left / Right        |

**STOSOWANIA:**

FORD

**BC0603**

**BC0604****SILENTBLOCK PRZEDNIEGO WAHACZA,  
(DŁUGI)**[www.pl.bcguma.ua/auto/BC0604](http://www.pl.bcguma.ua/auto/BC0604)

|                                |                     |
|--------------------------------|---------------------|
| Artykuł:                       | BC0604              |
| GTIN-13:                       | 4823101801040       |
| Numer innych producentó (OEM): | 6517356; 92VB3069AA |
| Waga,g.:                       | 213                 |
| Konieczna ilość:               | 2                   |
| Detali w opakowaniu:           | 1                   |
| Zewnętrzna średnica, mm:       | 41.0                |
| Wewnętrzna średnica, mm:       | 16.0                |
| Grubość, mm:                   | 91.0                |
| Materiał:                      | Rubber / metal      |
| Oś instalacji:                 | Back Front          |
| Strona instalacji:             | Left / Right        |

**STOSOWANIA:**

FORD, MERCEDES-BENZ, OPEL

**TULEJKA PRZEDNIEGO RESORU, TYLNA**[www.pl.bcguma.ua/auto/BC0605](http://www.pl.bcguma.ua/auto/BC0605)

|                                |                     |
|--------------------------------|---------------------|
| Artykuł:                       | BC0605              |
| GTIN-13:                       | 4823101801057       |
| Numer innych producentó (OEM): | 1631072; 84VB5719AA |
| Waga,g.:                       | 52                  |
| Konieczna ilość:               | -                   |
| Detali w opakowaniu:           | 1                   |
| Zewnętrzna średnica, mm:       | 27.0                |
| Wewnętrzna średnica, mm:       | 12.0                |
| Grubość, mm:                   | 40.0                |
| Materiał:                      | Rubber / metal      |
| Oś instalacji:                 | Front               |
| Strona instalacji:             | Left / Right        |

**STOSOWANIA:**

FORD

**BC0605**

**BC0606**

## TULEJKA TYLNEGO RESORU, TYLNA

[www.pl.bcguma.ua/auto/BC0606](http://www.pl.bcguma.ua/auto/BC0606)

|                                |                      |
|--------------------------------|----------------------|
| Artykuł:                       | BC0606               |
| GTIN-13:                       | 4823101801064        |
| Numer innych producentó (OEM): | 1575045; 80VB5A546AA |
| Waga,g.:                       | 391                  |
| Konieczna ilość:               | -                    |
| Detali w opakowaniu:           | 1                    |
| Zewnętrzna średnica, mm:       | 46.3                 |
| Wewnętrzna średnica, mm:       | 16.0                 |
| Grubość, mm:                   | 67.0                 |
| Materiał:                      | Rubber / metal       |
| Oś instalacji:                 | Back                 |
| Strona instalacji:             | Left / Right         |

### STOSOWANIA:

FORD

## TULEJA PIÓRA RESORA

[www.pl.bcguma.ua/auto/BC0611](http://www.pl.bcguma.ua/auto/BC0611)

|                                |                     |
|--------------------------------|---------------------|
| Artykuł:                       | BC0611              |
| GTIN-13:                       | 4823101801071       |
| Numer innych producentó (OEM): | 1649554; 83BG4846AA |
| Waga,g.:                       | 120                 |
| Konieczna ilość:               | -                   |
| Detali w opakowaniu:           | 1                   |
| Zewnętrzna średnica, mm:       | 72.0                |
| Wewnętrzna średnica, mm:       | 58.5                |
| Grubość, mm:                   | 60.0                |
| Materiał:                      | Rubber              |
| Oś instalacji:                 | -                   |
| Strona instalacji:             | -                   |

### STOSOWANIA:

FORD

**BC0611**

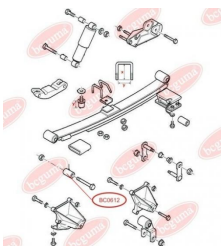

**BC0612****TULEJKA TYLNEJ RESORU, PRZEDNIA**[www.pl.bcguma.ua/auto/BC0612](http://www.pl.bcguma.ua/auto/BC0612)

|                                |                     |
|--------------------------------|---------------------|
| Artykuł:                       | BC0612              |
| GTIN-13:                       | 4823101801088       |
| Numer innych producentó (OEM): | 95VB5781AA; 7328510 |
| Waga,g.:                       | 370                 |
| Konieczna ilość:               | 2                   |
| Detali w opakowaniu:           | 1                   |
| Zewnętrzna średnica, mm:       | 57.0                |
| Wewnętrzna średnica, mm:       | 18.0                |
| Grubość, mm:                   | 72.0                |
| Materiał:                      | Rubber / metal      |
| Oś instalacji:                 | Back                |
| Strona instalacji:             | Left / Right        |

**STOSOWANIA:**

FORD

**TULEJKA TYLNEJ RESORU, TYLNA**[www.pl.bcguma.ua/auto/BC0613](http://www.pl.bcguma.ua/auto/BC0613)

|                                |                     |
|--------------------------------|---------------------|
| Artykuł:                       | BC0613              |
| GTIN-13:                       | 4823101801095       |
| Numer innych producentó (OEM): | 92VB5719AA; 6197146 |
| Waga,g.:                       | 342                 |
| Konieczna ilość:               | 2                   |
| Detali w opakowaniu:           | 1                   |
| Zewnętrzna średnica, mm:       | 50.0                |
| Wewnętrzna średnica, mm:       | 16.0                |
| Grubość, mm:                   | 82.0                |
| Materiał:                      | Rubber / metal      |
| Oś instalacji:                 | Back                |
| Strona instalacji:             | Left / Right        |

**STOSOWANIA:**

FORD

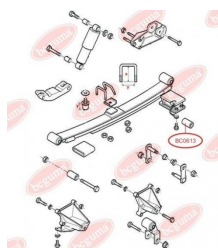
**BC0613**

**BC0614**

## TULEJKA AMORTYZATORA TYLNEGO ZAWIESZENIA

[www.pl.bcguma.ua/auto/BC0614](http://www.pl.bcguma.ua/auto/BC0614)

|                                |                      |
|--------------------------------|----------------------|
| Artykuł:                       | BC0614               |
| GTIN-13:                       | 4823101801101        |
| Numer innych producentó (OEM): | 6562752; 92VB18016AB |
| Waga,g.:                       | 140                  |
| Konieczna ilość:               | -                    |
| Detali w opakowaniu:           | 1                    |
| Zewnętrzna średnica, mm:       | 44.7                 |
| Wewnętrzna średnica, mm:       | 12.0                 |
| Grubość, mm:                   | 40.0                 |
| Materiał:                      | Rubber / metal       |
| Oś instalacji:                 | Back                 |
| Strona instalacji:             | Left / Right         |

### STOSOWANIA:

FORD, SEAT

## TULEJKA PRZEDNIEGO STABILIZATORA WEWNĘTRZNA

[www.pl.bcguma.ua/auto/BC0615](http://www.pl.bcguma.ua/auto/BC0615)

|                                |                      |
|--------------------------------|----------------------|
| Artykuł:                       | BC0615               |
| GTIN-13:                       | 4823101801118        |
| Numer innych producentó (OEM): | 1631619; 86VB5K498AA |
| Waga,g.:                       | 16                   |
| Konieczna ilość:               | -                    |
| Detali w opakowaniu:           | 1                    |
| Zewnętrzna średnica, mm:       | 28.0                 |
| Wewnętrzna średnica, mm:       | 10.0                 |
| Grubość, mm:                   | 33.0                 |
| Materiał:                      | Rubber               |
| Oś instalacji:                 | Front                |
| Strona instalacji:             | Left / Right         |

### STOSOWANIA:

FORD

**BC0615**

**BC0616**

## TULEJA ŁĄCZNIKA STABILIZATORA PRZEDNIEGO ZAWIESZENIA

[www.pl.bcguma.ua/auto/BC0616](http://www.pl.bcguma.ua/auto/BC0616)

|                                |                      |
|--------------------------------|----------------------|
| Artykuł:                       | BC0616               |
| GTIN-13:                       | 4823101801125        |
| Numer innych producentó (OEM): | 6150970; 86VB3B438AA |
| Waga,g.:                       | 45                   |
| Konieczna ilość:               | 2                    |
| Detali w opakowaniu:           | 1                    |
| Zewnętrzna średnica, mm:       | 30.5                 |
| Wewnętrzna średnica, mm:       | 16.0                 |
| Grubość, mm:                   | 20.0                 |
| Materiał:                      | Rubber / metal       |
| Oś instalacji:                 | Front                |
| Strona instalacji:             | Left / Right         |

### STOSOWANIA:

FORD

## PODUSZKA MIĘDZY RESOREM

[www.pl.bcguma.ua/auto/BC0617](http://www.pl.bcguma.ua/auto/BC0617)

|                                |               |
|--------------------------------|---------------|
| Artykuł:                       | BC0617        |
| GTIN-13:                       | 4823101801132 |
| Numer innych producentó (OEM): | YC155586AB    |
| Waga,g.:                       | 154           |
| Konieczna ilość:               | -             |
| Detali w opakowaniu:           | 1             |
| Zewnętrzna średnica, mm:       | -             |
| Wewnętrzna średnica, mm:       | -             |
| Grubość, mm:                   | 37.0          |
| Materiał:                      | Rubber        |
| Oś instalacji:                 | -             |
| Strona instalacji:             | -             |

### STOSOWANIA:

FORD

**BC0617**

**BC0618****SILENTBLOCK PRZEDNIEGO WAHACZA,  
PRZEDNI**[www.pl.bcguma.ua/auto/BC0618](http://www.pl.bcguma.ua/auto/BC0618)

|                                   |   |
|-----------------------------------|---|
| Artykuł:                          | BC0618                                      |
| GTIN-13:                          | 4823101801149                               |
| Numer innych producentó<br>(OEM): | YC153069AG; YC153069AF;<br>4131788; 4041450 |
| Waga,g.:                          | 131   |
| Konieczna ilość:                  | 2   |
| Detali w opakowaniu:              | 1   |
| Zewnętrzna średnica, mm:          | 37.0  |
| Wewnętrzna średnica, mm:          | 14.0  |
| Grubość, mm:                      | 67.0  |
| Materiał:                         | Rubber / metal                              |
| Oś instalacji:                    | Front                                       |
| Strona instalacji:                | Left / Right                                |

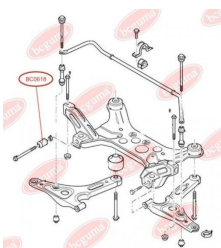
**STOSOWANIA:**

FORD

**SILENTBLOCK PRZEDNIEGO WAHACZA,  
TYLNY**[www.pl.bcguma.ua/auto/BC0619](http://www.pl.bcguma.ua/auto/BC0619)

|                                   |   |
|-----------------------------------|---|
| Artykuł:                          | BC0619  |
| GTIN-13:                          | 4823101801156   |
| Numer innych producentó<br>(OEM): | 4042024; YC153A262AF;<br>YC153A262AE; YC153A262AD;<br>4372132; 1495717; 4540787 |
| Waga,g.:                          | 342   |
| Konieczna ilość:                  | 2   |
| Detali w opakowaniu:              | 1   |
| Zewnętrzna średnica, mm:          | 66.5  |
| Wewnętrzna średnica, mm:          | 16.7  |
| Grubość, mm:                      | 72.4  |
| Materiał:                         | Rubber / metal  |
| Oś instalacji:                    | Back Front  |
| Strona instalacji:                | Left / Right  |

**STOSOWANIA:**

FORD, FORD USA

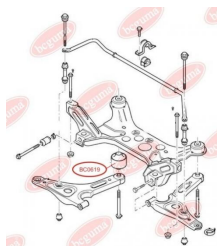
**BC0619**

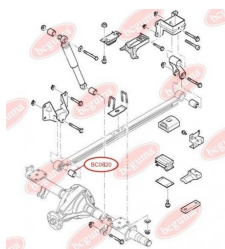

**BC0620****TULEJKA TYLNEGO RESORU, PRZEDNIA**[www.pl.bcguma.ua/auto/BC0620](http://www.pl.bcguma.ua/auto/BC0620)

|                                |                              |
|--------------------------------|------------------------------|
| Artykuł:                       | BC0620                       |
| GTIN-13:                       | 4823101801163                |
| Numer innych producentó (OEM): | 4041523; YC155781AC; 4055743 |
| Waga,g.:                       | 376                          |
| Konieczna ilość:               | 2                            |
| Detali w opakowaniu:           | 1                            |
| Zewnętrzna średnica, mm:       | 57.0                         |
| Wewnętrzna średnica, mm:       | 16.0                         |
| Grubość, mm:                   | 72.0                         |
| Materiał:                      | Rubber / metal               |
| Oś instalacji:                 | Back                         |
| Strona instalacji:             | Left / Right                 |

**STOSOWANIA:**

FORD

**TULEJKA TYLNEGO RESORU, TYLNA**[www.pl.bcguma.ua/auto/BC0621](http://www.pl.bcguma.ua/auto/BC0621)

|                                |                     |
|--------------------------------|---------------------|
| Artykuł:                       | BC0621              |
| GTIN-13:                       | 4823101801170       |
| Numer innych producentó (OEM): | 4041521; YC155719AA |
| Waga,g.:                       | 315                 |
| Konieczna ilość:               | 2                   |
| Detali w opakowaniu:           | 1                   |
| Zewnętrzna średnica, mm:       | 50.0                |
| Wewnętrzna średnica, mm:       | 14.0                |
| Grubość, mm:                   | 68.0                |
| Materiał:                      | Rubber / metal      |
| Oś instalacji:                 | Back                |
| Strona instalacji:             | Left / Right        |

**STOSOWANIA:**

FORD

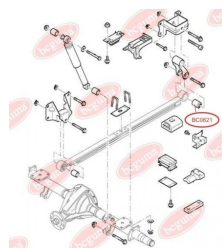
**BC0621**

**BC0622**

## PODUSZKA STABILIZATORA PRZEDNIEGO

[www.pl.bcguma.ua/auto/BC0622](http://www.pl.bcguma.ua/auto/BC0622)

|                                |                     |
|--------------------------------|---------------------|
| Artykuł:                       | BC0622              |
| GTIN-13:                       | 4823101801187       |
| Numer innych producentó (OEM): | 4041489; YC155484AC |
| Waga,g.:                       | 64                  |
| Konieczna ilość:               | -                   |
| Detali w opakowaniu:           | 1                   |
| Zewnętrzna średnica, mm:       | -                   |
| Wewnętrzna średnica, mm:       | 24.0                |
| Grubość, mm:                   | 37.0                |
| Materiał:                      | Rubber              |
| Oś instalacji:                 | Front               |
| Strona instalacji:             | Left / Right        |

### STOSOWANIA:

FORD

## PODUSZKA STABILIZATORA PRZEDNIEGO

[www.pl.bcguma.ua/auto/BC06221](http://www.pl.bcguma.ua/auto/BC06221)

|                                |                     |
|--------------------------------|---------------------|
| Artykuł:                       | BC06221             |
| GTIN-13:                       | 4823101801194       |
| Numer innych producentó (OEM): | 3C115484CA; 4671720 |
| Waga,g.:                       | 70                  |
| Konieczna ilość:               | -                   |
| Detali w opakowaniu:           | 1                   |
| Zewnętrzna średnica, mm:       | -                   |
| Wewnętrzna średnica, mm:       | 20.0                |
| Grubość, mm:                   | 37.0                |
| Materiał:                      | Rubber              |
| Oś instalacji:                 | Front               |
| Strona instalacji:             | Left / Right        |

### STOSOWANIA:

FORD

**BC06221**

**BC0623**

## TULEJKA AMORTYZATORA TYLNEGO DOLNA

[www.pl.bcguma.ua/auto/BC0623](http://www.pl.bcguma.ua/auto/BC0623)

|                                |                      |
|--------------------------------|----------------------|
| Artykuł:                       | BC0623               |
| GTIN-13:                       | 4823101801217        |
| Numer innych producentó (OEM): | YC1518016AB; 4098237 |
| Waga,g.:                       | 75                   |
| Konieczna ilość:               | 2                    |
| Detali w opakowaniu:           | 1                    |
| Zewnętrzna średnica, mm:       | 29.5                 |
| Wewnętrzna średnica, mm:       | 12.0                 |
| Grubość, mm:                   | 40.0                 |
| Materiał:                      | Rubber / metal       |
| Oś instalacji:                 | Back                 |
| Strona instalacji:             | Left / Right         |

### STOSOWANIA:

FORD

**BC0624**

## TULEJKA AMORTYZATORA TYLNEGO GÓRNA

[www.pl.bcguma.ua/auto/BC0624](http://www.pl.bcguma.ua/auto/BC0624)

|                                |                       |
|--------------------------------|-----------------------|
| Artykuł:                       | BC0624                |
| GTIN-13:                       | 4823101801200         |
| Numer innych producentó (OEM): | YC1518A034AA; 4056004 |
| Waga,g.:                       | 107                   |
| Konieczna ilość:               | 2                     |
| Detali w opakowaniu:           | 1                     |
| Zewnętrzna średnica, mm:       | 38.0                  |
| Wewnętrzna średnica, mm:       | 14.0                  |
| Grubość, mm:                   | 57.0                  |
| Materiał:                      | Rubber / metal        |
| Oś instalacji:                 | Back                  |
| Strona instalacji:             | Left / Right          |

### STOSOWANIA:

FORD



**BC0626**

## PODUSZKA PRZEDNIEGO STABILIZATORA, WZMOCNIONA „BAD ROADS”

[www.pl.bcguma.ua/auto/BC0626](http://www.pl.bcguma.ua/auto/BC0626)

|                                |   |
|--------------------------------|---|
| Artykuł:                       | BC0626  |
| GTIN-13:                       | 4823101801231                                     |
| Numer innych producentó (OEM): | 4385316; 4419559; 4964972; 2T145484BD; 2T145484DD |
| Waga,g.:                       | 58  |
| Konieczna ilość:               | 2   |
| Detali w opakowaniu:           | 1   |
| Zewnętrzna średnica, mm:       | -   |
| Wewnętrzna średnica, mm:       | 25.0  |
| Grubość, mm:                   | 46.0  |
| Materiał:                      | Rubber  |
| Oś instalacji:                 | Front   |
| Strona instalacji:             | Left / Right                                      |

### STOSOWANIA:

FORD

## PODUSZKA PRZEDNIEGO STABILIZATORA, WZMOCNIONA „BAD ROADS”

[www.pl.bcguma.ua/auto/BC06261](http://www.pl.bcguma.ua/auto/BC06261)

|                                |                     |
|--------------------------------|---------------------|
| Artykuł:                       | BC06261             |
| GTIN-13:                       | 4823101801224       |
| Numer innych producentó (OEM): | 4583286; 4T165484AA |
| Waga,g.:                       | 58                  |
| Konieczna ilość:               | 2                   |
| Detali w opakowaniu:           | 1                   |
| Zewnętrzna średnica, mm:       | -                   |
| Wewnętrzna średnica, mm:       | 22.0                |
| Grubość, mm:                   | 46.0                |
| Materiał:                      | Rubber              |
| Oś instalacji:                 | Front               |
| Strona instalacji:             | Left / Right        |

### STOSOWANIA:

FORD

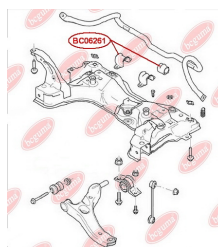
**BC06261**



**BC0627****SILENTBLOCK PRZEDNIEGO WAHACZA,  
PRZEDNI**[www.pl.bcguma.ua/auto/BC0627](http://www.pl.bcguma.ua/auto/BC0627)

|                                |                     |
|--------------------------------|---------------------|
| Artykuł:                       | BC0627              |
| GTIN-13:                       | 4823101801255       |
| Numer innych producentó (OEM): | 2T143063AA; 4366976 |
| Waga,g.:                       | 270                 |
| Konieczna ilość:               | 2                   |
| Detali w opakowaniu:           | 1                   |
| Zewnętrzna średnica, mm:       | 40.0                |
| Wewnętrzna średnica, mm:       | 14.0                |
| Grubość, mm:                   | 65.0                |
| Materiał:                      | Rubber / metal      |
| Oś instalacji:                 | Front               |
| Strona instalacji:             | Left / Right        |

**STOSOWANIA:**

FORD

**SILENTBLOCK/TULEJA TYLNY WAHACZA  
PRZEDNIEGO**[www.pl.bcguma.ua/auto/BC0628](http://www.pl.bcguma.ua/auto/BC0628)

|                                |   |
|--------------------------------|---|
| Artykuł:                       | BC0628  |
| GTIN-13:                       | 4823101805673   |
| Numer innych producentó (OEM): | 1146130; 1146131; 1207447; 1207448; 1211757; 1212807; 1212808; 1214911; 1214912; 1436095; 1436097; 1436169; 1436169; 1436170; 1706970; 1706971; 2N113042AE; 2N113042AH; 2S613042AD; 2S613042AH; 2S613042AJ; 2S613051DA; 2T143A262AA; DD3234350; DD3234300 |
| Waga,g.:                       | 206   |
| Konieczna ilość:               | 2   |
| Detali w opakowaniu:           | 1   |
| Zewnętrzna średnica, mm:       | 59.0  |
| Wewnętrzna średnica, mm:       | 22.0  |
| Grubość, mm:                   | 65.0  |
| Materiał:                      | Polymer/Rubber/Metal  |
| Oś instalacji:                 | Back  |
| Strona instalacji:             | Left / Right  |

**BC0628****STOSOWANIA:**

FIAT, FORD, MAZDA

**BC0629****SILENTBLOCK RESORU TYLNEGO**[www.pl.bcguma.ua/auto/BC0629](http://www.pl.bcguma.ua/auto/BC0629)

|                                |                     |
|--------------------------------|---------------------|
| Artykuł:                       | BC0629              |
| GTIN-13:                       | 4823101805888       |
| Numer innych producentó (OEM): | 2T145719BA; 4367044 |
| Waga,g.:                       | 362                 |
| Konieczna ilość:               | 2                   |
| Detali w opakowaniu:           | 1                   |
| Zewnętrzna średnica, mm:       | 52.3                |
| Wewnętrzna średnica, mm:       | 14.2                |
| Grubość, mm:                   | 74.0                |
| Materiał:                      | Rubber / metal      |
| Oś instalacji:                 | Back                |
| Strona instalacji:             | Left / Right        |

**STOSOWANIA:**

FORD

**SILENTBLOCK/TULEJA RESORU PIÓROWEGO**[www.pl.bcguma.ua/auto/BC0630](http://www.pl.bcguma.ua/auto/BC0630)

|                                |                |
|--------------------------------|----------------|
| Artykuł:                       | BC0630         |
| GTIN-13:                       | 4823101801262  |
| Numer innych producentó (OEM): | 1575214        |
| Waga,g.:                       | 95             |
| Konieczna ilość:               | -              |
| Detali w opakowaniu:           | 1              |
| Zewnętrzna średnica, mm:       | 43.0           |
| Wewnętrzna średnica, mm:       | 16.2           |
| Grubość, mm:                   | 41.0           |
| Materiał:                      | Rubber / metal |
| Oś instalacji:                 | Back Top       |
| Strona instalacji:             | Left / Right   |

**STOSOWANIA:**

FORD

**BC0630**

**BC0631****SILENTBLOCK MOCOWANIA RESORU**
[www.pl.bcguma.ua/auto/BC0631](http://www.pl.bcguma.ua/auto/BC0631)

|                                |                     |
|--------------------------------|---------------------|
| Artykuł:                       | BC0631              |
| GTIN-13:                       | 4823101801279       |
| Numer innych producentó (OEM): | 4531471; YC155776AC |
| Waga,g.:                       | 165                 |
| Konieczna ilość:               | 2                   |
| Detali w opakowaniu:           | 1                   |
| Zewnętrzna średnica, mm:       | 37.0                |
| Wewnętrzna średnica, mm:       | 14.0                |
| Grubość, mm:                   | 80.0                |
| Materiał:                      | Rubber / metal      |
| Oś instalacji:                 | Back                |
| Strona instalacji:             | Left / Right        |

**STOSOWANIA:**

FORD

**SILENTBLOCK WSPORNIKA TYLNEGO, SILNIKA (SB)**
[www.pl.bcguma.ua/auto/BC0632](http://www.pl.bcguma.ua/auto/BC0632)

|                                |  |
|--------------------------------|--|
| Artykuł:                       | BC0632   |
| GTIN-13:                       | 4823101801286  |
| Numer innych producentó (OEM): | 1070177; 1102416; 5062530; 5208219; 98AB6P082MB; 9T166P082BB |
| Waga,g.:                       | 153  |
| Konieczna ilość:               | 1  |
| Detali w opakowaniu:           | 1  |
| Zewnętrzna średnica, mm:       | 70.0   |
| Wewnętrzna średnica, mm:       | 10.0   |
| Grubość, mm:                   | 42.0   |
| Materiał:                      | Polymer/Rubber/Metal   |
| Oś instalacji:                 | Front axle   |
| Strona instalacji:             | Behind   |

**STOSOWANIA:**

FORD

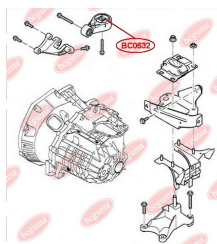
**BC0632**

**BC0633**

## SILENTBLOCK RESORU TYLNEJ, WZMOCNIONE "BAD ROADS"

[www.pl.bcguma.ua/auto/BC0633](http://www.pl.bcguma.ua/auto/BC0633)

|                                   |  |
|-----------------------------------|--|
| Artykuł:                          | BC0633   |
| GTIN-13:                          | 4823101801293  |
| Numer innych producentó<br>(OEM): | 1431019; 1453843; 1453844;<br>1453845; 6C165781AA;<br>6C165781BA; 6C165781CA |
| Waga, g.:                         | 244  |
| Konieczna ilość:                  | 4  |
| Detali w opakowaniu:              | 1  |
| Zewnętrzna średnica, mm:          | 60.0   |
| Wewnętrzna średnica, mm:          | 16.0   |
| Grubość, mm:                      | 36.0   |
| Materiał:                         | Metal / Rubber   |
| Oś instalacji:                    | Back   |
| Strona instalacji:                | Left / Right   |

### STOSOWANIA:

FORD

## SILENTBLOCK WAHACZA PODŁUŻNEGO TYLNEGO

[www.pl.bcguma.ua/auto/BC0634](http://www.pl.bcguma.ua/auto/BC0634)

|                                   |   |
|-----------------------------------|---|
| Artykuł:                          | BC0634  |
| GTIN-13:                          | 4823101805383   |
| Numer innych producentó<br>(OEM): | 1254368; 1304124; 1061670;<br>98AG5K896AB; 3M515K896AC;<br>C2Y62846X; 30666331;<br>30666821 |
| Waga, g.:                         | 388   |
| Konieczna ilość:                  | 2   |
| Detali w opakowaniu:              | 1   |
| Zewnętrzna średnica, mm:          | 60.5  |
| Wewnętrzna średnica, mm:          | 14.2  |
| Grubość, mm:                      | 143.0   |
| Materiał:                         | Metal / Rubber  |
| Oś instalacji:                    | Back  |
| Strona instalacji:                | Left / Right  |

### STOSOWANIA:

FORD, MAZDA, VOLVO

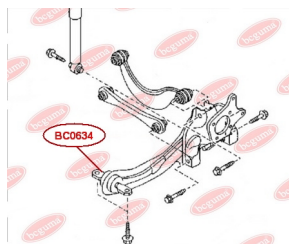
**BC0634**



**BC0635**

## SILENTBLOCK/TULEJA WAHACZA POPRZECZNEGO ZAWIESZENIA TYLNEGO

[www.pl.bcguma.ua/auto/BC0635](http://www.pl.bcguma.ua/auto/BC0635)

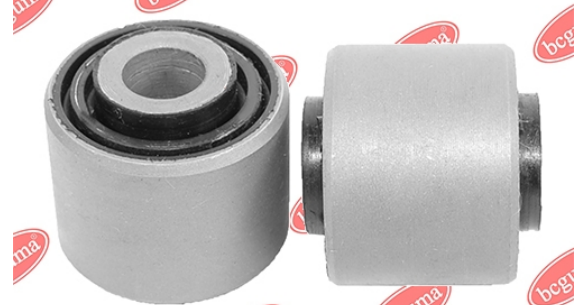

|                                |  |
|--------------------------------|--|
| Artykuł:                       | BC0635   |
| GTIN-13:                       | 4823101805338  |
| Numer innych producentó (OEM): | 1061659; 1061660; 1136072; 1317609; 1329730; 1136073; 1517403; 1448127; 1524422; 1502440; 1686184; 8M515500AB; 8M515500BB; AV615500CA; BP4K28C10B; BBM228C10; 31277305; 31212503; 31201356 |
| Waga,g.:                       | 133  |
| Konieczna ilość:               | 4  |
| Detali w opakowaniu:           | 1  |
| Zewnętrzna średnica, mm:       | 36.3   |
| Wewnętrzna średnica, mm:       | 12.2   |
| Grubość, mm:                   | 35.0   |
| Materiał:                      | Metal / Rubber   |
| Oś instalacji:                 | Back   |
| Strona instalacji:             | Left / Right   |

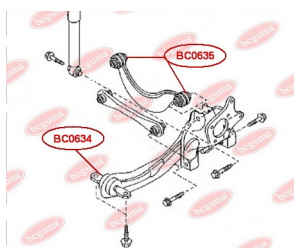

### STOSOWANIA:

FORD, MAZDA, VOLVO

## SILENTBLOCK RESORU

[www.pl.bcguma.ua/auto/BC0636](http://www.pl.bcguma.ua/auto/BC0636)

|                                |                      |
|--------------------------------|----------------------|
| Artykuł:                       | BC0636               |
| GTIN-13:                       | 4823101805420        |
| Numer innych producentó (OEM): | 6C115A546AB; 1526483 |
| Waga,g.:                       | 212                  |
| Konieczna ilość:               | 2                    |
| Detali w opakowaniu:           | 1                    |
| Zewnętrzna średnica, mm:       | 38.5                 |
| Wewnętrzna średnica, mm:       | 14.2                 |
| Grubość, mm:                   | 107.0                |
| Materiał:                      | Metal / Rubber       |
| Oś instalacji:                 | Back                 |
| Strona instalacji:             | Left / Right         |

### STOSOWANIA:

FORD

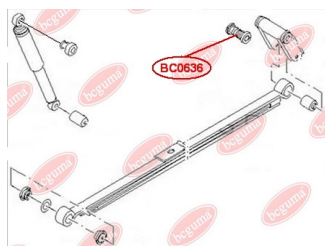
**BC0636**

**BC0637****SILENTBLOCK WAHACZA TYL**
[www.pl.bcguma.ua/auto/BC0637](http://www.pl.bcguma.ua/auto/BC0637)

|                                |                                    |
|--------------------------------|------------------------------------|
| Artykuł:                       | BC0637                             |
| GTIN-13:                       | 4823101805505                      |
| Numer innych producentó (OEM): | 1117857; 1117859; 1118920; 1118921 |
| Waga,g.:                       | 169                                |
| Konieczna ilość:               | 4                                  |
| Detali w opakowaniu:           | 1                                  |
| Zewnętrzna średnica, mm:       | 36.5                               |
| Wewnętrzna średnica, mm:       | 12.0                               |
| Grubość, mm:                   | 35.0                               |
| Materiał:                      | Metal / Rubber                     |
| Oś instalacji:                 | Back                               |
| Strona instalacji:             | Left / Right                       |

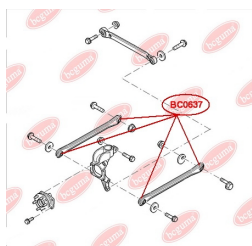
**STOSOWANIA:**

FORD

**PODUSZKA (TULEJKA) STABILIZATORA TYLNEGO**
[www.pl.bcguma.ua/auto/BC0638](http://www.pl.bcguma.ua/auto/BC0638)

|                                |  |
|--------------------------------|--|
| Artykuł:                       | BC0638   |
| GTIN-13:                       | 4823101805987  |
| Numer innych producentó (OEM): | 2T144A037DA; 2T144A037DB; 2T144A037DC; 4382950; 4419558; 4367068 |
| Waga,g.:                       | 90   |
| Konieczna ilość:               | 2  |
| Detali w opakowaniu:           | 1  |
| Zewnętrzna średnica, mm:       | 45.0   |
| Wewnętrzna średnica, mm:       | 23.0   |
| Grubość, mm:                   | 45.0   |
| Materiał:                      | Rubber / metal   |
| Oś instalacji:                 | Back   |
| Strona instalacji:             | Left / Right   |

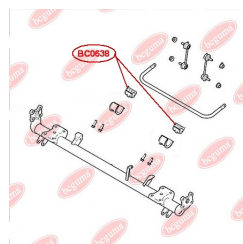
**BC0638****STOSOWANIA:**

FORD

**BC0639**

## OSŁONA PRZECIWPYŁOWA SWORZNIA KULOWEGO

[www.pl.bcguma.ua/auto/BC0639](http://www.pl.bcguma.ua/auto/BC0639)

|                                |  |
|--------------------------------|--|
| Artykuł:                       | BC0639   |
| GTIN-13:                       | 4823101806083  |
| Numer innych producentó (OEM): | 5021430; 1658595; 1658665; 6154162; 6193219; 6128321; 1579763; 72GB3395AA; 72GB3395A2E; 82GB3395AA; 82GB3395A2E; 86VB3395A1C; 86VB3395A1D; 86VB3395A2C; 86VB3395A2E; 880X3K209G; 880X3K209GA |
| Waga, g.:                      | 9  |
| Konieczna ilość:               | 2  |
| Detali w opakowaniu:           | 1  |
| Zewnętrzna średnica, mm:       | 40.0   |
| Wewnętrzna średnica, mm:       | 17.0   |
| Grubość, mm:                   | 30.0   |
| Materiał:                      | Rubber   |
| Oś instalacji:                 | Front  |
| Strona instalacji:             | Left / Right   |

### STOSOWANIA:

BMW, FORD

## TULEJA PRĘTA SKRĘCANIA ZAWIESZENIA PRZEDNIEGO (TULEJA WAHACZA PRZEDNIEGO)

[www.pl.bcguma.ua/auto/BC0801](http://www.pl.bcguma.ua/auto/BC0801)

|                                |                |
|--------------------------------|----------------|
| Artykuł:                       | BC0801         |
| GTIN-13:                       | 4823101801309  |
| Numer innych producentó (OEM): | 93807640       |
| Waga, g.:                      | 217            |
| Konieczna ilość:               | -              |
| Detali w opakowaniu:           | 1              |
| Zewnętrzna średnica, mm:       | 52.0           |
| Wewnętrzna średnica, mm:       | 29.0           |
| Grubość, mm:                   | 44.0           |
| Materiał:                      | Rubber / metal |
| Oś instalacji:                 | Front          |
| Strona instalacji:             | Left / Right   |

### STOSOWANIA:

IVECO, RENAULT TRUCKS

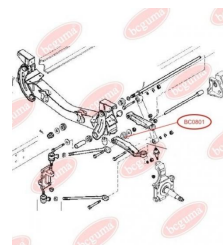
**BC0801**

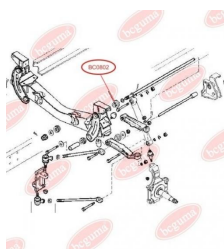
**BC0802**

## TULEJA PRĘTA SKRĘCANIA ZAWIESZENIA PRZEDNIEGO (TULEJA WAHACZA PRZEDNIEGO)

[www.pl.bcguma.ua/auto/BC0802](http://www.pl.bcguma.ua/auto/BC0802)

|                                   |                |
|-----------------------------------|----------------|
| Artykuł:                          | BC0802         |
| GTIN-13:                          | 4823101801316  |
| Numer innych producentó<br>(OEM): | 93807641       |
| Waga,g.:                          | 216            |
| Konieczna ilość:                  | -              |
| Detali w opakowaniu:              | 1              |
| Zewnętrzna średnica, mm:          | 52.0           |
| Wewnętrzna średnica, mm:          | 32.0           |
| Grubość, mm:                      | 45.0           |
| Materiał:                         | Rubber / metal |
| Oś instalacji:                    | Front          |
| Strona instalacji:                | Left / Right   |

### STOSOWANIA:

IVECO

**BC0803**

## TULEJA PRĘTA SKRĘCANIA ZAWIESZENIA PRZEDNIEGO (TULEJA WAHACZA PRZEDNIEGO)

[www.pl.bcguma.ua/auto/BC0803](http://www.pl.bcguma.ua/auto/BC0803)

|                                   |                |
|-----------------------------------|----------------|
| Artykuł:                          | BC0803         |
| GTIN-13:                          | 4823101801323  |
| Numer innych producentó<br>(OEM): | 93810239       |
| Waga,g.:                          | 236            |
| Konieczna ilość:                  | -              |
| Detali w opakowaniu:              | 1              |
| Zewnętrzna średnica, mm:          | 57.0           |
| Wewnętrzna średnica, mm:          | 37.0           |
| Grubość, mm:                      | 43.0           |
| Materiał:                         | Rubber / metal |
| Oś instalacji:                    | Front          |
| Strona instalacji:                | Left / Right   |

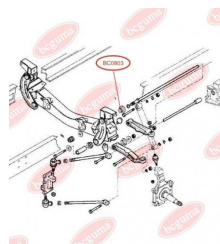

### STOSOWANIA:

IVECO



**BC0804****TULEJA RESORU TYLNEJ**[www.pl.bcguma.ua/auto/BC0804](http://www.pl.bcguma.ua/auto/BC0804)

|                                |                |
|--------------------------------|----------------|
| Artykuł:                       | BC0804         |
| GTIN-13:                       | 4823101801330  |
| Numer innych producentó (OEM): | 93808935       |
| Waga,g.:                       | 128            |
| Konieczna ilość:               | -              |
| Detali w opakowaniu:           | 1              |
| Zewnętrzna średnica, mm:       | 40.0           |
| Wewnętrzna średnica, mm:       | 16.5           |
| Grubość, mm:                   | 35.0           |
| Materiał:                      | Rubber / metal |
| Oś instalacji:                 | Back           |
| Strona instalacji:             | Left / Right   |

**STOSOWANIA:**

IVECO

**BC0805****TULEJA RESORU TYLNEJ**[www.pl.bcguma.ua/auto/BC0805](http://www.pl.bcguma.ua/auto/BC0805)

|                                |                                |
|--------------------------------|--------------------------------|
| Artykuł:                       | BC0805                         |
| GTIN-13:                       | 4823101801347                  |
| Numer innych producentó (OEM): | 99469085; 504112265; 504054600 |
| Waga,g.:                       | 139                            |
| Konieczna ilość:               | 4                              |
| Detali w opakowaniu:           | 1                              |
| Zewnętrzna średnica, mm:       | 40.0                           |
| Wewnętrzna średnica, mm:       | 16.5                           |
| Grubość, mm:                   | 43.5                           |
| Materiał:                      | Rubber / metal                 |
| Oś instalacji:                 | Back                           |
| Strona instalacji:             | Left / Right                   |

**STOSOWANIA:**

IVECO



**BC0806****TULEJA AMORTYZATORA TYLNEGO**[www.pl.bcguma.ua/auto/BC0806](http://www.pl.bcguma.ua/auto/BC0806)

|                                |                |
|--------------------------------|----------------|
| Artykuł:                       | BC0806         |
| GTIN-13:                       | 4823101801354  |
| Numer innych producentó (OEM): | 4835372        |
| Waga,g.:                       | 73             |
| Konieczna ilość:               | -              |
| Detali w opakowaniu:           | 1              |
| Zewnętrzna średnica, mm:       | 34.0           |
| Wewnętrzna średnica, mm:       | 16.0           |
| Grubość, mm:                   | 38.0           |
| Materiał:                      | Rubber / metal |
| Oś instalacji:                 | Back           |
| Strona instalacji:             | Left / Right   |

**STOSOWANIA:**

IVECO

**PODUSZKA PRZEDNIEGO STABILIZATORA**[www.pl.bcguma.ua/auto/BC0807](http://www.pl.bcguma.ua/auto/BC0807)

|                                |               |
|--------------------------------|---------------|
| Artykuł:                       | BC0807        |
| GTIN-13:                       | 4823101801361 |
| Numer innych producentó (OEM): | 93802248      |
| Waga,g.:                       | 68            |
| Konieczna ilość:               | -             |
| Detali w opakowaniu:           | 1             |
| Zewnętrzna średnica, mm:       | 48.0          |
| Wewnętrzna średnica, mm:       | 19.5          |
| Grubość, mm:                   | 36.0          |
| Materiał:                      | Rubber        |
| Oś instalacji:                 | Front         |
| Strona instalacji:             | Left / Right  |

**STOSOWANIA:**

IVECO

**BC0807**

**BC0808**

## OSŁONA PRZECIWPYŁOWA PROWADZĄCEJ PRZEDNIEGO I TYLNEGO CYLINDERKA HAMULCOWEGO

[www.pl.bcguma.ua/auto/BC0808](http://www.pl.bcguma.ua/auto/BC0808)

|                                   |               |
|-----------------------------------|---------------|
| Artykuł:                          | BC0808        |
| GTIN-13:                          | 4823101801378 |
| Numer innych producentó<br>(OEM): | 93161848      |
| Waga,g.:                          | 2             |
| Konieczna ilość:                  | -             |
| Detali w opakowaniu:              | 1             |
| Zewnętrzna średnica, mm:          | 19.0          |
| Wewnętrzna średnica, mm:          | 12.5          |
| Grubość, mm:                      | 23.5          |
| Materiał:                         | Rubber MBS    |
| Oś instalacji:                    | -             |
| Strona instalacji:                | -             |

### STOSOWANIA:

IVECO

**BC0809**

## OSŁONA PRZECIWPYŁOWA USZCZELKA PRZEDNIEGO I TYLNEGO CYLINDERKA HAMULCOWEGO

[www.pl.bcguma.ua/auto/BC0809](http://www.pl.bcguma.ua/auto/BC0809)

|                                   |               |
|-----------------------------------|---------------|
| Artykuł:                          | BC0809        |
| GTIN-13:                          | 4823101801385 |
| Numer innych producentó<br>(OEM): | 93161848      |
| Waga,g.:                          | 4             |
| Konieczna ilość:                  | -             |
| Detali w opakowaniu:              | 1             |
| Zewnętrzna średnica, mm:          | -             |
| Wewnętrzna średnica, mm:          | -             |
| Grubość, mm:                      | -             |
| Materiał:                         | Rubber MBS    |
| Oś instalacji:                    | -             |
| Strona instalacji:                | -             |



### STOSOWANIA:

IVECO

**BC0811**

## ZESTAW NAPRAWCZY PRZEDNIEGO I TYLNEGO CYLINDERKA HAMULCOWEGO

[www.pl.bcguma.ua/auto/BC0811](http://www.pl.bcguma.ua/auto/BC0811)

|                                |               |
|--------------------------------|---------------|
| Artykuł:                       | BC0811        |
| GTIN-13:                       | 4823101801392 |
| Numer innych producentó (OEM): | 93161848      |
| Waga,g.:                       | 6             |
| Konieczna ilość:               | -             |
| Detali w opakowaniu:           | 1             |
| Zewnętrzna średnica, mm:       | -             |
| Wewnętrzna średnica, mm:       | -             |
| Grubość, mm:                   | -             |
| Materiał:                      | Rubber MBS    |
| Oś instalacji:                 | -             |
| Strona instalacji:             | -             |

### STOSOWANIA:

IVECO

## SILENTBLOCK PRZEDNIEGO WAHACZA, PLASTYK WZMOCNIONY

[www.pl.bcguma.ua/auto/BC0813](http://www.pl.bcguma.ua/auto/BC0813)

|                                |                      |
|--------------------------------|----------------------|
| Artykuł:                       | BC0813               |
| GTIN-13:                       | 4823101801408        |
| Numer innych producentó (OEM): | 504039506; 500339201 |
| Waga,g.:                       | 50                   |
| Konieczna ilość:               | 4                    |
| Detali w opakowaniu:           | 1                    |
| Zewnętrzna średnica, mm:       | 51.0                 |
| Wewnętrzna średnica, mm:       | 27.0                 |
| Grubość, mm:                   | 25.0                 |
| Materiał:                      | Polymer/Rubber/Metal |
| Oś instalacji:                 | Front                |
| Strona instalacji:             | -                    |

### STOSOWANIA:

IVECO

**BC0813**



**BC0814****PODUSZKA PRZEDNIEGO RESORU POD METAL (DOLNA)**[www.pl.bcguma.ua/auto/BC0814](http://www.pl.bcguma.ua/auto/BC0814)

|                                |                |
|--------------------------------|----------------|
| Artykuł:                       | BC0814         |
| GTIN-13:                       | 4823101801415  |
| Numer innych producentó (OEM): | 500306407      |
| Waga,g.:                       | 177            |
| Konieczna ilość:               | -              |
| Detali w opakowaniu:           | 1              |
| Zewnętrzna średnica, mm:       | -              |
| Wewnętrzna średnica, mm:       | -              |
| Grubość, mm:                   | -              |
| Materiał:                      | Rubber / metal |
| Oś instalacji:                 | Front          |
| Strona instalacji:             | -              |

**STOSOWANIA:**

IVECO

**PODUSZKA PRZEDNIEGO RESORU POD METAL (GÓRNA)**[www.pl.bcguma.ua/auto/BC0815](http://www.pl.bcguma.ua/auto/BC0815)

|                                |                |
|--------------------------------|----------------|
| Artykuł:                       | BC0815         |
| GTIN-13:                       | 4823101801422  |
| Numer innych producentó (OEM): | 500316838      |
| Waga,g.:                       | 242            |
| Konieczna ilość:               | -              |
| Detali w opakowaniu:           | 1              |
| Zewnętrzna średnica, mm:       | -              |
| Wewnętrzna średnica, mm:       | -              |
| Grubość, mm:                   | -              |
| Materiał:                      | Rubber / metal |
| Oś instalacji:                 | Front          |
| Strona instalacji:             | -              |

**STOSOWANIA:**

IVECO

**BC0815**

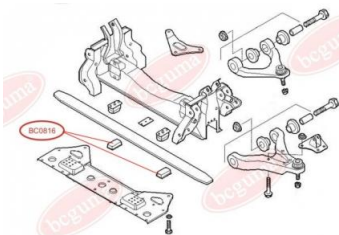
**BC0816**

## PODUSZKA PRZEDNIEGO RESORU POD PLASTIK (DOLNA)

[www.pl.bcguma.ua/auto/BC0816](http://www.pl.bcguma.ua/auto/BC0816)

|                                |                |
|--------------------------------|----------------|
| Artykuł:                       | BC0816         |
| GTIN-13:                       | 4823101801439  |
| Numer innych producentó (OEM): | 500316841      |
| Waga,g.:                       | 159            |
| Konieczna ilość:               | -              |
| Detali w opakowaniu:           | 1              |
| Zewnętrzna średnica, mm:       | -              |
| Wewnętrzna średnica, mm:       | -              |
| Grubość, mm:                   | -              |
| Materiał:                      | Rubber / metal |
| Oś instalacji:                 | Front          |
| Strona instalacji:             | -              |

### STOSOWANIA:

IVECO

## PODUSZKA PRZEDNIEGO RESORU POD PLASTIK (GÓRNA)

[www.pl.bcguma.ua/auto/BC0817](http://www.pl.bcguma.ua/auto/BC0817)

|                                |                |
|--------------------------------|----------------|
| Artykuł:                       | BC0817         |
| GTIN-13:                       | 4823101801446  |
| Numer innych producentó (OEM): | 500362729      |
| Waga,g.:                       | 306            |
| Konieczna ilość:               | -              |
| Detali w opakowaniu:           | 1              |
| Zewnętrzna średnica, mm:       | -              |
| Wewnętrzna średnica, mm:       | -              |
| Grubość, mm:                   | -              |
| Materiał:                      | Rubber / metal |
| Oś instalacji:                 | Front          |
| Strona instalacji:             | -              |

### STOSOWANIA:

IVECO

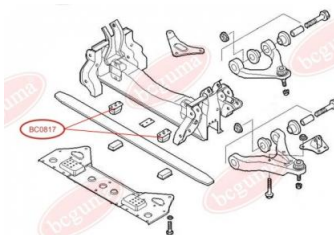
**BC0817**

**BC0818****PODUSZKA TYLNEGO STABILIZATORA,  
WEWNĘTRZNA,**[www.pl.bcguma.ua/auto/BC0818](http://www.pl.bcguma.ua/auto/BC0818)

|                                |               |
|--------------------------------|---------------|
| Artykuł:                       | BC0818        |
| GTIN-13:                       | 4823101801453 |
| Numer innych producentó (OEM): | 93803961      |
| Waga,g.:                       | 42            |
| Konieczna ilość:               | -             |
| Detali w opakowaniu:           | 1             |
| Zewnętrzna średnica, mm:       | 34.0          |
| Wewnętrzna średnica, mm:       | 16.0          |
| Grubość, mm:                   | 40.0          |
| Materiał:                      | Rubber        |
| Oś instalacji:                 | Back          |
| Strona instalacji:             | Left / Right  |

**STOSOWANIA:**

IVECO

**PODUSZKA TYLNEGO STABILIZATORA,  
WEWNĘTRZNA**[www.pl.bcguma.ua/auto/BC0819](http://www.pl.bcguma.ua/auto/BC0819)

|                                |               |
|--------------------------------|---------------|
| Artykuł:                       | BC0819        |
| GTIN-13:                       | 4823101801460 |
| Numer innych producentó (OEM): | 8581021       |
| Waga,g.:                       | 39            |
| Konieczna ilość:               | -             |
| Detali w opakowaniu:           | 1             |
| Zewnętrzna średnica, mm:       | 34.0          |
| Wewnętrzna średnica, mm:       | 18.0          |
| Grubość, mm:                   | 40.0          |
| Materiał:                      | Rubber        |
| Oś instalacji:                 | Back          |
| Strona instalacji:             | Left / Right  |

**STOSOWANIA:**

IVECO

**BC0819**

**BC0820**

## PODUSZKA TYLNEGO STABILIZATORA, WEWNĘTRZNA

[www.pl.bcguma.ua/auto/BC0820](http://www.pl.bcguma.ua/auto/BC0820)

|                                |               |
|--------------------------------|---------------|
| Artykuł:                       | BC0820        |
| GTIN-13:                       | 4823101801477 |
| Numer innych producentó (OEM): | 93802629      |
| Waga,g.:                       | 36            |
| Konieczna ilość:               | -             |
| Detali w opakowaniu:           | 1             |
| Zewnętrzna średnica, mm:       | 34.0          |
| Wewnętrzna średnica, mm:       | 20.0          |
| Grubość, mm:                   | 40.0          |
| Materiał:                      | Rubber        |
| Oś instalacji:                 | Back          |
| Strona instalacji:             | Left / Right  |

### STOSOWANIA:

IVECO

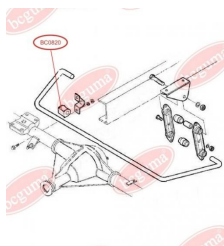

## PODUSZKA TYLNEGO STABILIZATORA, WEWNĘTRZNA

[www.pl.bcguma.ua/auto/BC0821](http://www.pl.bcguma.ua/auto/BC0821)

|                                |               |
|--------------------------------|---------------|
| Artykuł:                       | BC0821        |
| GTIN-13:                       | 4823101801484 |
| Numer innych producentó (OEM): | 93801556      |
| Waga,g.:                       | 33            |
| Konieczna ilość:               | -             |
| Detali w opakowaniu:           | 1             |
| Zewnętrzna średnica, mm:       | 34.0          |
| Wewnętrzna średnica, mm:       | 22.0          |
| Grubość, mm:                   | 40.0          |
| Materiał:                      | Rubber        |
| Oś instalacji:                 | Back          |
| Strona instalacji:             | Left / Right  |

### STOSOWANIA:

IVECO

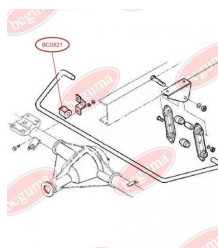
**BC0821**

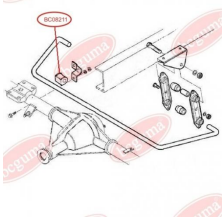

**BC08211**

## PODUSZKA TYLNEGO STABILIZATORA, WEWNĘTRZNA

[www.pl.bcguma.ua/auto/BC08211](http://www.pl.bcguma.ua/auto/BC08211)

|                                |               |
|--------------------------------|---------------|
| Artykuł:                       | BC08211       |
| GTIN-13:                       | 4823101801491 |
| Numer innych producentó (OEM): | 93801557      |
| Waga,g.:                       | 29            |
| Konieczna ilość:               | -             |
| Detali w opakowaniu:           | 1             |
| Zewnętrzna średnica, mm:       | 34.0          |
| Wewnętrzna średnica, mm:       | 24.0          |
| Grubość, mm:                   | 40.0          |
| Materiał:                      | Rubber        |
| Oś instalacji:                 | Back          |
| Strona instalacji:             | Left / Right  |

### STOSOWANIA:

IVECO

## PODUSZKA TYLNEGO STABILIZATORA, ZEWNĘTRZNA

[www.pl.bcguma.ua/auto/BC0822](http://www.pl.bcguma.ua/auto/BC0822)

|                                |               |
|--------------------------------|---------------|
| Artykuł:                       | BC0822        |
| GTIN-13:                       | 4823101801507 |
| Numer innych producentó (OEM): | 93803960      |
| Waga,g.:                       | 36            |
| Konieczna ilość:               | -             |
| Detali w opakowaniu:           | 1             |
| Zewnętrzna średnica, mm:       | 38.0          |
| Wewnętrzna średnica, mm:       | 16.0          |
| Grubość, mm:                   | 40.0          |
| Materiał:                      | Rubber        |
| Oś instalacji:                 | Back          |
| Strona instalacji:             | Left / Right  |

### STOSOWANIA:

IVECO

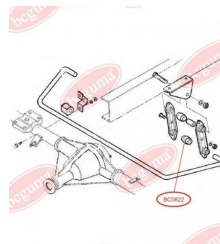
**BC0822**

**BC0823**

## PODUSZKA STABILIZATORA TYLNEGO ZEWNETRZNA

[www.pl.bcguma.ua/auto/BC0823](http://www.pl.bcguma.ua/auto/BC0823)

|                                |               |
|--------------------------------|---------------|
| Artykuł:                       | BC0823        |
| GTIN-13:                       | 4823101801514 |
| Numer innych producentó (OEM): | 8581022       |
| Waga,g.:                       | 33            |
| Konieczna ilość:               | -             |
| Detali w opakowaniu:           | 1             |
| Zewnętrzna średnica, mm:       | 38.0          |
| Wewnętrzna średnica, mm:       | 18.0          |
| Grubość, mm:                   | 40.0          |
| Materiał:                      | Rubber        |
| Oś instalacji:                 | Back          |
| Strona instalacji:             | Left / Right  |

### STOSOWANIA:

IVECO

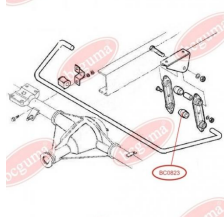

## PODUSZKA STABILIZATORA TYLNEGO ZEWNETRZNA

[www.pl.bcguma.ua/auto/BC0824](http://www.pl.bcguma.ua/auto/BC0824)

|                                |               |
|--------------------------------|---------------|
| Artykuł:                       | BC0824        |
| GTIN-13:                       | 4823101801521 |
| Numer innych producentó (OEM): | 93802631      |
| Waga,g.:                       | 31            |
| Konieczna ilość:               | -             |
| Detali w opakowaniu:           | 1             |
| Zewnętrzna średnica, mm:       | 38.0          |
| Wewnętrzna średnica, mm:       | 20.0          |
| Grubość, mm:                   | 40.0          |
| Materiał:                      | Rubber        |
| Oś instalacji:                 | Back          |
| Strona instalacji:             | Left / Right  |

### STOSOWANIA:

IVECO

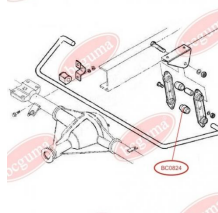
**BC0824**

**BC0825****PODUSZKA STABILIZATORA TYLNEGO  
ZEWNETRZNA**[www.pl.bcguma.ua/auto/BC0825](http://www.pl.bcguma.ua/auto/BC0825)

|                                   |               |
|-----------------------------------|---------------|
| Artykuł:                          | BC0825        |
| GTIN-13:                          | 4823101801538 |
| Numer innych producentó<br>(OEM): | 93801624      |
| Waga,g.:                          | 27            |
| Konieczna ilość:                  | -             |
| Detali w opakowaniu:              | 1             |
| Zewnętrzna średnica, mm:          | 38.0          |
| Wewnętrzna średnica, mm:          | 22.0          |
| Grubość, mm:                      | 40.0          |
| Materiał:                         | Rubber        |
| Oś instalacji:                    | Back          |
| Strona instalacji:                | Left / Right  |

**STOSOWANIA:**

IVECO, SMART

**PODUSZKA STABILIZATORA TYLNEGO  
ZEWNETRZNA**[www.pl.bcguma.ua/auto/BC0826](http://www.pl.bcguma.ua/auto/BC0826)

|                                   |               |
|-----------------------------------|---------------|
| Artykuł:                          | BC0826        |
| GTIN-13:                          | 4823101801545 |
| Numer innych producentó<br>(OEM): | 93801623      |
| Waga,g.:                          | 24            |
| Konieczna ilość:                  | -             |
| Detali w opakowaniu:              | 1             |
| Zewnętrzna średnica, mm:          | 38.0          |
| Wewnętrzna średnica, mm:          | 24.0          |
| Grubość, mm:                      | 40.0          |
| Materiał:                         | Rubber        |
| Oś instalacji:                    | Back          |
| Strona instalacji:                | Left / Right  |

**STOSOWANIA:**

IVECO

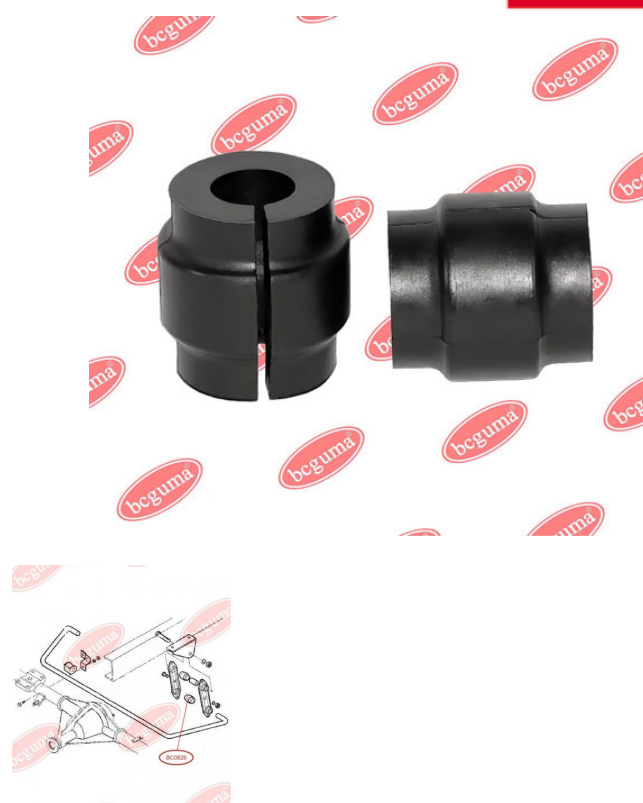
**BC0826**

**BC0827****SILENTBLOCK WSPORNIKA TŁUMIKA**[www.pl.bcguma.ua/auto/BC0827](http://www.pl.bcguma.ua/auto/BC0827)

|                                |  |
|--------------------------------|--|
| Artykuł:                       | BC0827   |
| GTIN-13:                       | 4823101801552  |
| Numer innych producentó (OEM): | 5010435110; 93809509; 93809799; 5956499; 5956499; 93822262; 93822846 |
| Waga,g.:                       | 94   |
| Konieczna ilość:               | -  |
| Detali w opakowaniu:           | 1  |
| Zewnętrzna średnica, mm:       | 40.0   |
| Wewnętrzna średnica, mm:       | 8.0  |
| Grubość, mm:                   | 31.0   |
| Materiał:                      | Rubber / metal   |
| Oś instalacji:                 | -  |
| Strona instalacji:             | -  |

**STOSOWANIA:**

ALFA ROMEO, CITROËN, FIAT, IVECO, PEUGEOT, RENAULT TRUCKS

**OSŁONA PRZECIWPYŁOWA CZOPA DRAŻKA KIEROWNICZEGO**[www.pl.bcguma.ua/auto/BC0828](http://www.pl.bcguma.ua/auto/BC0828)

|                                |                               |
|--------------------------------|-------------------------------|
| Artykuł:                       | BC0828                        |
| GTIN-13:                       | 4823101801569                 |
| Numer innych producentó (OEM): | 92VB3289AA; 42534911; 1490759 |
| Waga,g.:                       | 6                             |
| Konieczna ilość:               | -                             |
| Detali w opakowaniu:           | 1                             |
| Zewnętrzna średnica, mm:       | 36.0                          |
| Wewnętrzna średnica, mm:       | 16.0                          |
| Grubość, mm:                   | 25.0                          |
| Materiał:                      | Rubber MBS                    |
| Oś instalacji:                 | Front                         |
| Strona instalacji:             | -                             |

**STOSOWANIA:**

FORD, IVECO, PEUGEOT

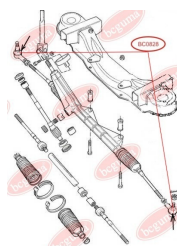
**BC0828**



**BC0829**

## OSŁONA PRZECIWPYŁOWA SWORZNIA KULOWEGO

[www.pl.bcguma.ua/auto/BC0829](http://www.pl.bcguma.ua/auto/BC0829)

|                                |                      |
|--------------------------------|----------------------|
| Artykuł:                       | BC0829               |
| GTIN-13:                       | 4823101801576        |
| Numer innych producentó (OEM): | 500334716; 500334717 |
| Waga,g.:                       | 14                   |
| Konieczna ilość:               | -                    |
| Detali w opakowaniu:           | 1                    |
| Zewnętrzna średnica, mm:       | 48.0                 |
| Wewnętrzna średnica, mm:       | 21.0                 |
| Grubość, mm:                   | 24.0                 |
| Materiał:                      | Rubber MBS           |
| Oś instalacji:                 | Front                |
| Strona instalacji:             | Left / Right         |

### STOSOWANIA:

IVECO, JEEP

## ODBÓJ AMORTYZATORA

[www.pl.bcguma.ua/auto/BC0830](http://www.pl.bcguma.ua/auto/BC0830)

|                                |               |
|--------------------------------|---------------|
| Artykuł:                       | BC0830        |
| GTIN-13:                       | 4823101801583 |
| Numer innych producentó (OEM): | 93803299      |
| Waga,g.:                       | 89            |
| Konieczna ilość:               | 2             |
| Detali w opakowaniu:           | 1             |
| Zewnętrzna średnica, mm:       | 55.0          |
| Wewnętrzna średnica, mm:       | -             |
| Grubość, mm:                   | 73.0          |
| Materiał:                      | Rubber        |
| Oś instalacji:                 | Front         |
| Strona instalacji:             | Left / Right  |

### STOSOWANIA:

IVECO

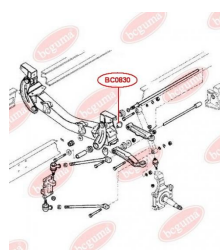
**BC0830**

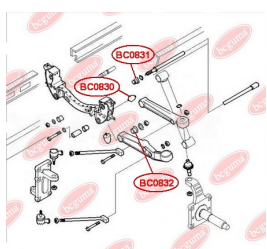
**BC0831****SILENTBLOCK WAHACZA PRZOD**[www.pl.bcguma.ua/auto/BC0831](http://www.pl.bcguma.ua/auto/BC0831)

|                                |                |
|--------------------------------|----------------|
| Artykuł:                       | BC0831         |
| GTIN-13:                       | 4823101805680  |
| Numer innych producentó (OEM): | 500350343      |
| Waga,g.:                       | 282            |
| Konieczna ilość:               | 4              |
| Detali w opakowaniu:           | 1              |
| Zewnętrzna średnica, mm:       | 65.5           |
| Wewnętrzna średnica, mm:       | 38.6           |
| Grubość, mm:                   | 34.0           |
| Materiał:                      | Metal / Rubber |
| Oś instalacji:                 | Front          |
| Strona instalacji:             | Left / Right   |

**STOSOWANIA:**

IVECO

**SILENTBLOCK WAHACZA PRZEDNIEGO DOLNEGO**[www.pl.bcguma.ua/auto/BC0832](http://www.pl.bcguma.ua/auto/BC0832)

|                                |                |
|--------------------------------|----------------|
| Artykuł:                       | BC0832         |
| GTIN-13:                       | 4823101805697  |
| Numer innych producentó (OEM): | 500350342      |
| Waga,g.:                       | 249            |
| Konieczna ilość:               | 4              |
| Detali w opakowaniu:           | 1              |
| Zewnętrzna średnica, mm:       | 65.5           |
| Wewnętrzna średnica, mm:       | 33.2           |
| Grubość, mm:                   | 34.0           |
| Materiał:                      | Metal / Rubber |
| Oś instalacji:                 | Front          |
| Strona instalacji:             | Left / Right   |

**STOSOWANIA:**

IVECO

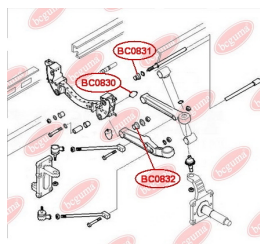
**BC0832**

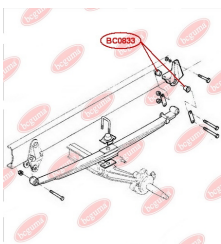
**BC0833****SILENTBLOCK RESORY TYLNEJ**[www.pl.bcguma.ua/auto/BC0833](http://www.pl.bcguma.ua/auto/BC0833)

|                                |                    |
|--------------------------------|--------------------|
| Artykuł:                       | BC0833             |
| GTIN-13:                       | 4823101805352      |
| Numer innych producentó (OEM): | 8587681; 504112267 |
| Waga,g.:                       | 150                |
| Konieczna ilość:               | 8                  |
| Detali w opakowaniu:           | 1                  |
| Zewnętrzna średnica, mm:       | 41.0               |
| Wewnętrzna średnica, mm:       | 16.2               |
| Grubość, mm:                   | 40.0               |
| Materiał:                      | Metal / Rubber     |
| Oś instalacji:                 | Back               |
| Strona instalacji:             | Left / Right       |

**STOSOWANIA:**

IVECO

**SILENTBLOCK RESORU**[www.pl.bcguma.ua/auto/BC0834](http://www.pl.bcguma.ua/auto/BC0834)

|                                |                                |
|--------------------------------|--------------------------------|
| Artykuł:                       | BC0834                         |
| GTIN-13:                       | 4823101805437                  |
| Numer innych producentó (OEM): | 504077096; 504098045; 98482540 |
| Waga,g.:                       | 236                            |
| Konieczna ilość:               | 8                              |
| Detali w opakowaniu:           | 1                              |
| Zewnętrzna średnica, mm:       | 46.9                           |
| Wewnętrzna średnica, mm:       | 16.2                           |
| Grubość, mm:                   | 40.0                           |
| Materiał:                      | Metal / Rubber                 |
| Oś instalacji:                 | Back Front                     |
| Strona instalacji:             | Left / Right                   |

**STOSOWANIA:**

IVECO

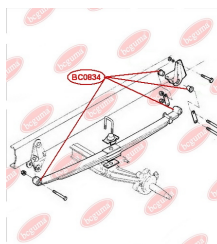
**BC0834**

**BC0836****PODUSZKA (ODBÓJ) RESORU TYLNEGO**[www.pl.bcguma.ua/auto/BC0836](http://www.pl.bcguma.ua/auto/BC0836)

|                                |                |
|--------------------------------|----------------|
| Artykuł:                       | BC0836         |
| GTIN-13:                       | 4823101805765  |
| Numer innych producentó (OEM): | 93803992       |
| Waga,g.:                       | 176            |
| Konieczna ilość:               | 2              |
| Detali w opakowaniu:           | 1              |
| Zewnętrzna średnica, mm:       | -              |
| Wewnętrzna średnica, mm:       | -              |
| Grubość, mm:                   | 48.0           |
| Materiał:                      | Metal / Rubber |
| Oś instalacji:                 | Back           |
| Strona instalacji:             | Left / Right   |

**STOSOWANIA:**

IVECO

**PODUSZKA (ODBÓJ) RESORU**[www.pl.bcguma.ua/auto/BC0837](http://www.pl.bcguma.ua/auto/BC0837)

|                                |                |
|--------------------------------|----------------|
| Artykuł:                       | BC0837         |
| GTIN-13:                       | 4823101805628  |
| Numer innych producentó (OEM): | 98405404       |
| Waga,g.:                       | 270            |
| Konieczna ilość:               | 2              |
| Detali w opakowaniu:           | 1              |
| Zewnętrzna średnica, mm:       | -              |
| Wewnętrzna średnica, mm:       | -              |
| Grubość, mm:                   | -              |
| Materiał:                      | Rubber / metal |
| Oś instalacji:                 | Back           |
| Strona instalacji:             | Left / Right   |

**STOSOWANIA:**

IVECO

**BC0837**



**BC0901****SILENTBLOCK RESORU TYLNEJ, TYLNY**[www.pl.bcguma.ua/auto/BC0901](http://www.pl.bcguma.ua/auto/BC0901)

|                                |                    |
|--------------------------------|--------------------|
| Artykuł:                       | BC0901             |
| GTIN-13:                       | 4823101801590      |
| Numer innych producentó (OEM): | 513172; 1304640080 |
| Waga,g.:                       | 173                |
| Konieczna ilość:               | -                  |
| Detali w opakowaniu:           | 1                  |
| Zewnętrzna średnica, mm:       | 42.0               |
| Wewnętrzna średnica, mm:       | 16.0               |
| Grubość, mm:                   | 58.0               |
| Materiał:                      | Rubber / metal     |
| Oś instalacji:                 | Back               |
| Strona instalacji:             | Left / Right       |

**STOSOWANIA:**

BMW, CITROËN, FIAT, PEUGEOT

**BC0902****TULEJA RESORU (TYP KOLCZYKI)**[www.pl.bcguma.ua/auto/BC0902](http://www.pl.bcguma.ua/auto/BC0902)

|                                |                  |
|--------------------------------|------------------|
| Artykuł:                       | BC0902           |
| GTIN-13:                       | 4823101801606    |
| Numer innych producentó (OEM): | 4479223; 7763866 |
| Waga,g.:                       | 62               |
| Konieczna ilość:               | 4                |
| Detali w opakowaniu:           | 1                |
| Zewnętrzna średnica, mm:       | 30.0             |
| Wewnętrzna średnica, mm:       | 14.5             |
| Grubość, mm:                   | 90.0             |
| Materiał:                      | Rubber           |
| Oś instalacji:                 | Back             |
| Strona instalacji:             | Left / Right     |

**STOSOWANIA:**

CITROËN, FIAT, PEUGEOT



**BC0903****SILENTBLOCK RESORU**[www.pl.bcguma.ua/auto/BC0903](http://www.pl.bcguma.ua/auto/BC0903)

|                                |                         |
|--------------------------------|-------------------------|
| Artykuł:                       | BC0903                  |
| GTIN-13:                       | 4823101801613           |
| Numer innych producentó (OEM): | 4333710; 513146; 513146 |
| Waga,g.:                       | 285                     |
| Konieczna ilość:               | 2                       |
| Detali w opakowaniu:           | 1                       |
| Zewnętrzna średnica, mm:       | 38.3                    |
| Wewnętrzna średnica, mm:       | 16.2                    |
| Grubość, mm:                   | 72.0                    |
| Materiał:                      | Rubber / metal          |
| Oś instalacji:                 | Back Front              |
| Strona instalacji:             | -                       |

**STOSOWANIA:**

CITROËN, FIAT, OPEL, PEUGEOT, VAUXHALL, VOLVO

**SILENTBLOCK PRZEDNIEGO WAHACZA**[www.pl.bcguma.ua/auto/BC0904](http://www.pl.bcguma.ua/auto/BC0904)

|                                |                          |
|--------------------------------|--------------------------|
| Artykuł:                       | BC0904                   |
| GTIN-13:                       | 4823101801620            |
| Numer innych producentó (OEM): | 7576732; 352076; 7695191 |
| Waga,g.:                       | 51                       |
| Konieczna ilość:               | 2                        |
| Detali w opakowaniu:           | 1                        |
| Zewnętrzna średnica, mm:       | 51.0                     |
| Wewnętrzna średnica, mm:       | 22.0                     |
| Grubość, mm:                   | 42.5                     |
| Materiał:                      | Rubber                   |
| Oś instalacji:                 | Front                    |
| Strona instalacji:             | Left / Right             |

**STOSOWANIA:**

CITROËN, FIAT, PEUGEOT

**BC0904**

**BC0905****SILENTBLOCK PRZEDNIEGO WAHACZA PRZEDNI (BEZ TULEI ROZPOROWEJ)**[www.pl.bcguma.ua/auto/BC0905](http://www.pl.bcguma.ua/auto/BC0905)

|                                |                                |
|--------------------------------|--------------------------------|
| Artykuł:                       | BC0905                         |
| GTIN-13:                       | 4823101801637                  |
| Numer innych producentó (OEM): | 1300507080; 1320348080; 352393 |
| Waga,g.:                       | 85                             |
| Konieczna ilość:               | 2                              |
| Detali w opakowaniu:           | 1                              |
| Zewnętrzna średnica, mm:       | 46.0                           |
| Wewnętrzna średnica, mm:       | 26.0                           |
| Grubość, mm:                   | 58.0                           |
| Materiał:                      | Rubber                         |
| Oś instalacji:                 | Front                          |
| Strona instalacji:             | Left / Right                   |

**STOSOWANIA:**

CITROËN, FIAT, PEUGEOT

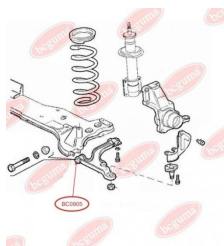
**TULEJA RESORU TYLNEGO, PRZEDNIA**[www.pl.bcguma.ua/auto/BC0906](http://www.pl.bcguma.ua/auto/BC0906)

|                                |                    |
|--------------------------------|--------------------|
| Artykuł:                       | BC0906             |
| GTIN-13:                       | 4823101801644      |
| Numer innych producentó (OEM): | 1304641080; 513173 |
| Waga,g.:                       | 356                |
| Konieczna ilość:               | 2                  |
| Detali w opakowaniu:           | 1                  |
| Zewnętrzna średnica, mm:       | 51.0               |
| Wewnętrzna średnica, mm:       | 16.0               |
| Grubość, mm:                   | 87.0               |
| Materiał:                      | Rubber / metal     |
| Oś instalacji:                 | Back Front         |
| Strona instalacji:             | Left / Right       |

**STOSOWANIA:**

CITROËN, FIAT, PEUGEOT

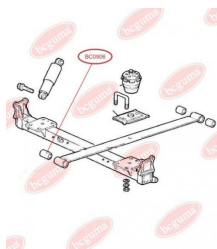
**BC0906**

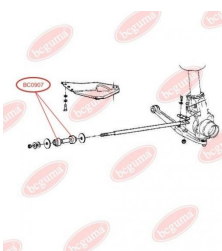
**BC0907****TULEJKA STABILIZATORA**[www.pl.bcguma.ua/auto/BC0907](http://www.pl.bcguma.ua/auto/BC0907)

|                                |                                  |
|--------------------------------|----------------------------------|
| Artykuł:                       | BC0907                           |
| GTIN-13:                       | 4823101801651                    |
| Numer innych producentó (OEM): | 4339248; 356108; 4339248; 356108 |
| Waga,g.:                       | 35                               |
| Konieczna ilość:               | 2                                |
| Detali w opakowaniu:           | 1                                |
| Zewnętrzna średnica, mm:       | 48.0                             |
| Wewnętrzna średnica, mm:       | 22.0                             |
| Grubość, mm:                   | 25.0                             |
| Materiał:                      | Rubber                           |
| Oś instalacji:                 | Front                            |
| Strona instalacji:             | Left / Right                     |

**STOSOWANIA:**

CITROËN, FIAT, MITSUBISHI, PEUGEOT, VOLVO

**BC0908****SILENTBLOCK AMORTYZATORA TYLNEGO, GÓRNY**[www.pl.bcguma.ua/auto/BC0908](http://www.pl.bcguma.ua/auto/BC0908)

|                                |                    |
|--------------------------------|--------------------|
| Artykuł:                       | BC0908             |
| GTIN-13:                       | 4823101801668      |
| Numer innych producentó (OEM): | 522061; 1472115080 |
| Waga,g.:                       | 89                 |
| Konieczna ilość:               | 2                  |
| Detali w opakowaniu:           | 1                  |
| Zewnętrzna średnica, mm:       | 34.0               |
| Wewnętrzna średnica, mm:       | 12.0               |
| Grubość, mm:                   | 45.0               |
| Materiał:                      | Rubber / metal     |
| Oś instalacji:                 | Back               |
| Strona instalacji:             | Left / Right       |

**STOSOWANIA:**

CITROËN, FIAT, LANCIA, OPEL, PEUGEOT, SEAT, VAUXHALL, VW

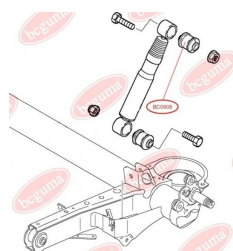



**BC0909**

## SILENTBLOCK AMORTYZATORA TYLNEGO, DOLNY

[www.pl.bcguma.ua/auto/BC0909](http://www.pl.bcguma.ua/auto/BC0909)

|                                |                    |
|--------------------------------|--------------------|
| Artykuł:                       | BC0909             |
| GTIN-13:                       | 4823101801675      |
| Numer innych producentó (OEM): | 522062; 1472116080 |
| Waga,g.:                       | 93                 |
| Konieczna ilość:               | 2                  |
| Detali w opakowaniu:           | 1                  |
| Zewnętrzna średnica, mm:       | 35.5               |
| Wewnętrzna średnica, mm:       | 12.0               |
| Grubość, mm:                   | 45.0               |
| Materiał:                      | Rubber / metal     |
| Oś instalacji:                 | Back               |
| Strona instalacji:             | Left / Right       |

### STOSOWANIA:

CITROËN, FIAT, LANCIA, OPEL, PEUGEOT, SEAT, VAUXHALL, VW

## TULEJA AMORTYZATORA TYLNEGO, DOLNA

[www.pl.bcguma.ua/auto/BC0910](http://www.pl.bcguma.ua/auto/BC0910)

|                                |  |
|--------------------------------|--|
| Artykuł:                       | BC0910   |
| GTIN-13:                       | 4823101801682  |
| Numer innych producentó (OEM): | 51725173; 51713238;<br>51738251; 51738252;<br>51735982; 51770807;<br>51755353; 51906053;<br>51883458; 51879968;<br>51815192; 51858711;<br>51819223; 51810129;<br>51714758; 46821495;<br>46799280; 46820858;<br>46847763; 51714755;<br>46789873; 51755255 |
| Waga,g.:                       | 37   |
| Konieczna ilość:               | 2  |
| Detali w opakowaniu:           | 1  |
| Zewnętrzna średnica, mm:       | 41.5   |
| Wewnętrzna średnica, mm:       | 19.5   |
| Grubość, mm:                   | 38.5   |
| Materiał:                      | Rubber   |
| Oś instalacji:                 | Back   |
| Strona instalacji:             | Left / Right   |

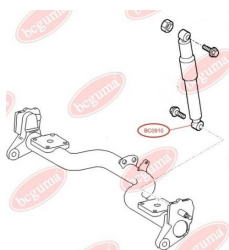
**BC0910**

### STOSOWANIA:

AUDI, CITROËN, FIAT, OPEL, PEUGEOT, VW

**BC09101**

## TULEJKA AMORTYZATORA TYLNEGO, GÓRNA

[www.pl.bcguma.ua/auto/BC09101](http://www.pl.bcguma.ua/auto/BC09101)

|                                |  |
|--------------------------------|--|
| Artykuł:                       | BC09101  |
| GTIN-13:                       | 4823101805024  |
| Numer innych producentó (OEM): | 51810129; 51819223; 51858711; 51815192; 51879968; 51883458; 51906053 |
| Waga, g.:                      | 142  |
| Konieczna ilość:               | 2  |
| Detali w opakowaniu:           | 1  |
| Zewnętrzna średnica, mm:       | 41.6   |
| Wewnętrzna średnica, mm:       | 12.0   |
| Grubość, mm:                   | 48.0   |
| Materiał:                      | Metal / Rubber   |
| Oś instalacji:                 | Back   |
| Strona instalacji:             | Left / Right   |

### STOSOWANIA:

FIAT, OPEL

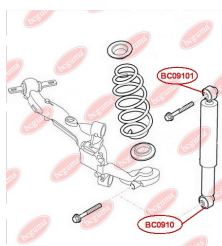
**BC0911**

## TULEJA AMORTYZATORA TYLNEGO, GÓRNA (PLASTIK)

[www.pl.bcguma.ua/auto/BC0911](http://www.pl.bcguma.ua/auto/BC0911)

|                                |  |
|--------------------------------|--|
| Artykuł:                       | BC0911                                 |
| GTIN-13:                       | 4823101801699                          |
| Numer innych producentó (OEM): | 46824682; 46825166; 51714754; 46749274 |
| Waga, g.:                      | 69                                     |
| Konieczna ilość:               | 2                                      |
| Detali w opakowaniu:           | 1                                      |
| Zewnętrzna średnica, mm:       | 42.0                                   |
| Wewnętrzna średnica, mm:       | 14.0                                   |
| Grubość, mm:                   | 32.0                                   |
| Materiał:                      | Poliamid / guma / metal                |
| Oś instalacji:                 | Back                                   |
| Strona instalacji:             | Left / Right                           |

### STOSOWANIA:

FIAT

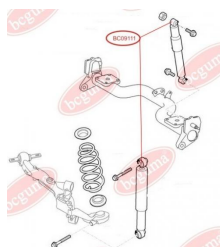

**BC09111**

## TULEJA AMORTYZATORA TYLNEGO, GÓRNA (METAL)

[www.pl.bcguma.ua/auto/BC09111](http://www.pl.bcguma.ua/auto/BC09111)

|                                   |   |
|-----------------------------------|---|
| Artykuł:                          | BC09111                                   |
| GTIN-13:                          | 4823101801705                             |
| Numer innych producentó<br>(OEM): | 51714754; 46749274;<br>46824682; 46825166 |
| Waga,g.:                          | 101                                       |
| Konieczna ilość:                  | 2   |
| Detali w opakowaniu:              | 1   |
| Zewnętrzna średnica, mm:          | 42.0                                      |
| Wewnętrzna średnica, mm:          | 14.0                                      |
| Grubość, mm:                      | 32.0                                      |
| Materiał:                         | Rubber / metal                            |
| Oś instalacji:                    | Back                                      |
| Strona instalacji:                | Left / Right                              |

### STOSOWANIA:

FIAT

## TULEJA RESORU TYLNEGO, TYLNA

[www.pl.bcguma.ua/auto/BC0912](http://www.pl.bcguma.ua/auto/BC0912)

|                                   |                |
|-----------------------------------|----------------|
| Artykuł:                          | BC0912         |
| GTIN-13:                          | 4823101801712  |
| Numer innych producentó<br>(OEM): | 46473041       |
| Waga,g.:                          | 106            |
| Konieczna ilość:                  | 2              |
| Detali w opakowaniu:              | 1              |
| Zewnętrzna średnica, mm:          | 35.0           |
| Wewnętrzna średnica, mm:          | 14.0           |
| Grubość, mm:                      | 77.0           |
| Materiał:                         | Rubber / metal |
| Oś instalacji:                    | Back           |
| Strona instalacji:                | Left / Right   |

### STOSOWANIA:

FIAT

**BC0912**

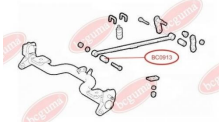
**BC0913****TULEJA RESORU TYLNEGO, PRZEDNIA**

[www.pl.bcguma.ua/auto/BC0913](http://www.pl.bcguma.ua/auto/BC0913)

|                                |                |
|--------------------------------|----------------|
| Artykuł:                       | BC0913         |
| GTIN-13:                       | 4823101801729  |
| Numer innych producentó (OEM): | 46767261       |
| Waga,g.:                       | 522            |
| Konieczna ilość:               | 2              |
| Detali w opakowaniu:           | 1              |
| Zewnętrzna średnica, mm:       | 56.0           |
| Wewnętrzna średnica, mm:       | 16.2           |
| Grubość, mm:                   | 77.0           |
| Materiał:                      | Rubber / metal |
| Oś instalacji:                 | Back           |
| Strona instalacji:             | Left / Right   |

**STOSOWANIA:**

FIAT

**PODUSZKA STABILIZATORA PRZEDNIEGO, WZMOCNIONA „BAD ROADS”**

[www.pl.bcguma.ua/auto/BC0914](http://www.pl.bcguma.ua/auto/BC0914)

|                                |                                |
|--------------------------------|--------------------------------|
| Artykuł:                       | BC0914                         |
| GTIN-13:                       | 4823101801736                  |
| Numer innych producentó (OEM): | 5081Q3; 1440177280; 1440177280 |
| Waga,g.:                       | 58                             |
| Konieczna ilość:               | 2                              |
| Detali w opakowaniu:           | 1                              |
| Zewnętrzna średnica, mm:       | 40.0                           |
| Wewnętrzna średnica, mm:       | 24.5                           |
| Grubość, mm:                   | 41.0                           |
| Materiał:                      | Rubber                         |
| Oś instalacji:                 | Front                          |
| Strona instalacji:             | Left / Right                   |

**STOSOWANIA:**

CITROËN, FIAT, PEUGEOT

**BC0914**



**BC09141****PODUSZKA PRZEDNIEGO  
STABILIZATORA, NIEWZMOCNIONA**[www.pl.bcguma.ua/auto/BC09141](http://www.pl.bcguma.ua/auto/BC09141)

|                                   |                                   |
|-----------------------------------|-----------------------------------|
| Artykuł:                          | BC09141                           |
| GTIN-13:                          | 4823101801743                     |
| Numer innych producentó<br>(OEM): | 1440177280; 1440177280;<br>5081Q3 |
| Waga,g.:                          | 45                                |
| Konieczna ilość:                  | 2                                 |
| Detali w opakowaniu:              | 1                                 |
| Zewnętrzna średnica, mm:          | 40.0                              |
| Wewnętrzna średnica, mm:          | 24.0                              |
| Grubość, mm:                      | 41.0                              |
| Materiał:                         | Rubber                            |
| Oś instalacji:                    | Front                             |
| Strona instalacji:                | Left / Right                      |

**STOSOWANIA:**

CITROËN, FIAT, PEUGEOT

**SILENTBLOCK PRZEDNIEGO WAHACZA,  
PRZEDNI**[www.pl.bcguma.ua/auto/BC0915](http://www.pl.bcguma.ua/auto/BC0915)

|                                   |  |
|-----------------------------------|--|
| Artykuł:                          | BC0915   |
| GTIN-13:                          | 4823101801750  |
| Numer innych producentó<br>(OEM): | 1313084080; 3521K4;<br>1312317080; 1317389080;<br>1313083080; 1322664080;<br>1322663080; 1333755080;<br>1322663080; 1333755080;<br>1322664080; 1317389080;<br>3520P6; 1312317080; 3521K4;<br>1313083080; 1313084080;<br>3520P6 |
| Waga,g.:                          | 219  |
| Konieczna ilość:                  | 2  |
| Detali w opakowaniu:              | 1  |
| Zewnętrzna średnica, mm:          | 45.5   |
| Wewnętrzna średnica, mm:          | 22.8   |
| Grubość, mm:                      | 50.0   |
| Materiał:                         | Rubber / metal   |
| Oś instalacji:                    | Front  |
| Strona instalacji:                | Left / Right   |

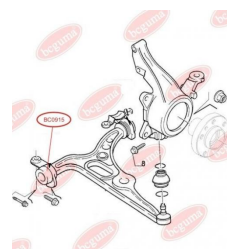
**BC0915****STOSOWANIA:**

CITROËN, FIAT, LANCIA, PEUGEOT, VW

**BC0916****SILENTBLOCK PRZEDNIEGO WAHACZA,  
TYLNY**[www.pl.bcguma.ua/auto/BC0916](http://www.pl.bcguma.ua/auto/BC0916)

|                                   |   |
|-----------------------------------|---|
| Artykuł:                          | BC0916  |
| GTIN-13:                          | 4823101801767   |
| Numer innych producentó<br>(OEM): | 1497407080; 1346385080;<br>93501488; 1497407080;<br>93501488; 1346385080;<br>3521N9 |
| Waga,g.:                          | 212   |
| Konieczna ilość:                  | 2   |
| Detali w opakowaniu:              | 1   |
| Zewnętrzna średnica, mm:          | -   |
| Wewnętrzna średnica, mm:          | 22.9  |
| Grubość, mm:                      | 50.0  |
| Materiał:                         | Rubber / metal  |
| Oś instalacji:                    | Front   |
| Strona instalacji:                | Left / Right  |

**STOSOWANIA:**

CITROËN, FIAT, LANCIA, PEUGEOT, TOYOTA

**SILENTBLOCK BELKI PRZEDNIEJ**[www.pl.bcguma.ua/auto/BC0917](http://www.pl.bcguma.ua/auto/BC0917)

|                                   |                    |
|-----------------------------------|--------------------|
| Artykuł:                          | BC0917             |
| GTIN-13:                          | 4823101801774      |
| Numer innych producentó<br>(OEM): | 515261; 1479759080 |
| Waga,g.:                          | 238                |
| Konieczna ilość:                  | 2                  |
| Detali w opakowaniu:              | 1                  |
| Zewnętrzna średnica, mm:          | 46.5               |
| Wewnętrzna średnica, mm:          | 12.2               |
| Grubość, mm:                      | 60.0               |
| Materiał:                         | Rubber / metal     |
| Oś instalacji:                    | Back Front         |
| Strona instalacji:                | Left / Right       |

**STOSOWANIA:**

CITROËN, FIAT, LANCIA, PEUGEOT

**BC0917**

**BC0918**

## SILENTBLOCK PRZEDNIEGO WAHACZA, PRZEDNI

[www.pl.bcguma.ua/auto/BC0918](http://www.pl.bcguma.ua/auto/BC0918)

|                                |                |
|--------------------------------|----------------|
| Artykuł:                       | BC0918         |
| GTIN-13:                       | 4823101801781  |
| Numer innych producentó (OEM): | 46421522       |
| Waga,g.:                       | 122            |
| Konieczna ilość:               | 2              |
| Detali w opakowaniu:           | 1              |
| Zewnętrzna średnica, mm:       | 30.0           |
| Wewnętrzna średnica, mm:       | 12.0           |
| Grubość, mm:                   | 55.0           |
| Materiał:                      | Rubber / metal |
| Oś instalacji:                 | Front          |
| Strona instalacji:             | Left / Right   |

### STOSOWANIA:

FIAT

## SILENTBLOCK PRZEDNIEGO WAHACZA, TYLNY

[www.pl.bcguma.ua/auto/BC0919](http://www.pl.bcguma.ua/auto/BC0919)

|                                |  |
|--------------------------------|--|
| Artykuł:                       | BC0919   |
| GTIN-13:                       | 4823101801811  |
| Numer innych producentó (OEM): | 3520S0S2; 50705197; 1352228080; 1352227080; 1352226080; 1352225080; 3521P2S2; 3521P1S2; 3521P2; 3520S1S2; 3520S1; 3520S0; 3521P2; 3520S0; 3521P1; 3521P1; 3520S1 |
| Waga,g.:                       | 337  |
| Konieczna ilość:               | 2  |
| Detali w opakowaniu:           | 1  |
| Zewnętrzna średnica, mm:       | 75.0   |
| Wewnętrzna średnica, mm:       | 19.0   |
| Grubość, mm:                   | 76.0   |
| Materiał:                      | Rubber / metal   |
| Oś instalacji:                 | Back Front   |
| Strona instalacji:             | Left / Right   |

**BC0919**

### STOSOWANIA:

CITROËN, FIAT, PEUGEOT, RENAULT

**BC0920****TULEJA RESORU, PRZEDNIA**[www.pl.bcguma.ua/auto/BC0920](http://www.pl.bcguma.ua/auto/BC0920)

|                                |                |
|--------------------------------|----------------|
| Artykuł:                       | BC0920         |
| GTIN-13:                       | 4823101801798  |
| Numer innych producentó (OEM): | 13527988       |
| Waga,g.:                       | 669            |
| Konieczna ilość:               | -              |
| Detali w opakowaniu:           | 1              |
| Zewnętrzna średnica, mm:       | 65.5           |
| Wewnętrzna średnica, mm:       | 16.0           |
| Grubość, mm:                   | 87.0           |
| Materiał:                      | Rubber / metal |
| Oś instalacji:                 | Back Front     |
| Strona instalacji:             | Left / Right   |

**STOSOWANIA:**

FIAT

**SILENTBLOCK PRZEDNIEGO WAHACZA, PRZEDNI**[www.pl.bcguma.ua/auto/BC0921](http://www.pl.bcguma.ua/auto/BC0921)

|                                |  |
|--------------------------------|--|
| Artykuł:                       | BC0921   |
| GTIN-13:                       | 4823101801804  |
| Numer innych producentó (OEM): | 1352225080; 3521P2S1; 3521P1S1; 3521P2; 3521P1; 3520S1S1; 3520S0S1; 3520S1; 3520S0; 1352228080; 50705198; 1352226080; 3520S0; 3520S1; 3521P1; 3521P2; 1352227080 |
| Waga,g.:                       | 265  |
| Konieczna ilość:               | 2  |
| Detali w opakowaniu:           | 1  |
| Zewnętrzna średnica, mm:       | 60.0   |
| Wewnętrzna średnica, mm:       | 19.0   |
| Grubość, mm:                   | 65.0   |
| Materiał:                      | Rubber / metal   |
| Oś instalacji:                 | Front  |
| Strona instalacji:             | Left / Right   |

**STOSOWANIA:**

CITROËN, FIAT, PEUGEOT, RENAULT

**BC0921**



**BC0923**

## PODUSZKA (TULEJA) STABILIZATORA PRZEDNIEGO

[www.pl.bcguma.ua/auto/BC0923](http://www.pl.bcguma.ua/auto/BC0923)

|                                |                              |
|--------------------------------|------------------------------|
| Artykuł:                       | BC0923                       |
| GTIN-13:                       | 4823101801248                |
| Numer innych producentó (OEM): | 46790552; 46738807; 46738808 |
| Waga,g.:                       | 41                           |
| Konieczna ilość:               | 2                            |
| Detali w opakowaniu:           | 1                            |
| Zewnętrzna średnica, mm:       | -                            |
| Wewnętrzna średnica, mm:       | 23.0                         |
| Grubość, mm:                   | 50.0                         |
| Materiał:                      | Rubber                       |
| Oś instalacji:                 | Front                        |
| Strona instalacji:             | Left / Right                 |

### STOSOWANIA:

FIAT

## SILENTBLOCK STABILIZATORA TYLNEGO, WZMOCNIONA „BAD ROADS”

[www.pl.bcguma.ua/auto/BC0924](http://www.pl.bcguma.ua/auto/BC0924)

|                                |                    |
|--------------------------------|--------------------|
| Artykuł:                       | BC0924             |
| GTIN-13:                       | 4823101801828      |
| Numer innych producentó (OEM): | 5131F4; 1400171280 |
| Waga,g.:                       | 313                |
| Konieczna ilość:               | 2                  |
| Detali w opakowaniu:           | 1                  |
| Zewnętrzna średnica, mm:       | 68.0               |
| Wewnętrzna średnica, mm:       | 16.0               |
| Grubość, mm:                   | 70.0               |
| Materiał:                      | Rubber / metal     |
| Oś instalacji:                 | Back               |
| Strona instalacji:             | Left / Right       |

### STOSOWANIA:

CITROËN, FIAT, PEUGEOT

**BC0924**

**BC0925**

## PODUSZKA STABILIZATORA PRZEDNIEGO

[www.pl.bcguma.ua/auto/BC0925](http://www.pl.bcguma.ua/auto/BC0925)

|                                |                            |
|--------------------------------|----------------------------|
| Artykuł:                       | BC0925                     |
| GTIN-13:                       | 4823101801835              |
| Numer innych producentó (OEM): | 51785488; 51785488; 5094E5 |
| Waga,g.:                       | 68                         |
| Konieczna ilość:               | 2                          |
| Detali w opakowaniu:           | 1                          |
| Zewnętrzna średnica, mm:       | -                          |
| Wewnętrzna średnica, mm:       | 20.0                       |
| Grubość, mm:                   | 46.0                       |
| Materiał:                      | Rubber                     |
| Oś instalacji:                 | Front                      |
| Strona instalacji:             | Left / Right               |

### STOSOWANIA:

CITROËN, FIAT, PEUGEOT

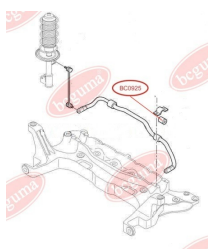

## SILENTBLOCK PRZEDNIEGO WAHACZA, TYLNY

[www.pl.bcguma.ua/auto/BC0926](http://www.pl.bcguma.ua/auto/BC0926)

|                                |                |
|--------------------------------|----------------|
| Artykuł:                       | BC0926         |
| GTIN-13:                       | 4823101801842  |
| Numer innych producentó (OEM): | 352377; 352392 |
| Waga,g.:                       | 226            |
| Konieczna ilość:               | 2              |
| Detali w opakowaniu:           | 1              |
| Zewnętrzna średnica, mm:       | 55.0           |
| Wewnętrzna średnica, mm:       | 14.0           |
| Grubość, mm:                   | 49.0           |
| Materiał:                      | Rubber / metal |
| Oś instalacji:                 | Back Front     |
| Strona instalacji:             | Left / Right   |

### STOSOWANIA:

ACURA, CITROËN, HONDA, NISSAN, OPEL, PEUGEOT, VAUXHALL

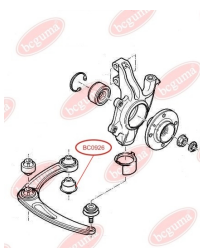
**BC0926**

**BC0927****SILENTBLOCK PRZEDNIEGO WAHACZA**[www.pl.bcguma.ua/auto/BC0927](http://www.pl.bcguma.ua/auto/BC0927)

|                                |                |
|--------------------------------|----------------|
| Artykuł:                       | BC0927         |
| GTIN-13:                       | 4823101801859  |
| Numer innych producentó (OEM): | 3523AJ; 352391 |
| Waga,g.:                       | 289            |
| Konieczna ilość:               | 2              |
| Detali w opakowaniu:           | 1              |
| Zewnętrzna średnica, mm:       | 55.0           |
| Wewnętrzna średnica, mm:       | 14.0           |
| Grubość, mm:                   | 56.2           |
| Materiał:                      | Rubber / metal |
| Oś instalacji:                 | Front          |
| Strona instalacji:             | Left / Right   |

**STOSOWANIA:**

CITROËN, NISSAN, PEUGEOT

**SILENTBLOCK BELKI TYLNEJ**[www.pl.bcguma.ua/auto/BC0928](http://www.pl.bcguma.ua/auto/BC0928)

|                                |                    |
|--------------------------------|--------------------|
| Artykuł:                       | BC0928             |
| GTIN-13:                       | 4823101801866      |
| Numer innych producentó (OEM): | 5131H1; 9681017080 |
| Waga,g.:                       | 327                |
| Konieczna ilość:               | 2                  |
| Detali w opakowaniu:           | 1                  |
| Zewnętrzna średnica, mm:       | 82.0               |
| Wewnętrzna średnica, mm:       | 14.0               |
| Grubość, mm:                   | 78.0               |
| Materiał:                      | Polymeric material |
| Oś instalacji:                 | Back               |
| Strona instalacji:             | Left / Right       |

**STOSOWANIA:**

CITROËN, PEUGEOT

**BC0928**

**BC0929****SILENTBLOCK PRZEDNIEGO WAHACZA**[www.pl.bcguma.ua/auto/BC0929](http://www.pl.bcguma.ua/auto/BC0929)

|                                |                            |
|--------------------------------|----------------------------|
| Artykuł:                       | BC0929                     |
| GTIN-13:                       | 4823101801873              |
| Numer innych producentó (OEM): | 3520H5; 96110483; 96111043 |
| Waga,g.:                       | 93                         |
| Konieczna ilość:               | 4                          |
| Detali w opakowaniu:           | 1                          |
| Zewnętrzna średnica, mm:       | 33.0                       |
| Wewnętrzna średnica, mm:       | 12.0                       |
| Grubość, mm:                   | 31.0                       |
| Materiał:                      | Rubber / metal             |
| Oś instalacji:                 | Front                      |
| Strona instalacji:             | Left / Right               |

**STOSOWANIA:**

CITROËN, PEUGEOT

**SILENTBLOCK WAHACZA ZAWIESZENIA**[www.pl.bcguma.ua/auto/BC0930](http://www.pl.bcguma.ua/auto/BC0930)

|                                |  |
|--------------------------------|--|
| Artykuł:                       | BC0930   |
| GTIN-13:                       | 4823101801880  |
| Numer innych producentó (OEM): | 55700751; 51839040;<br>51839039; 51895367SK2;<br>51895366SK2; 3521V5;<br>51895367; 3520Y4; 55700751;<br>51895366 |
| Waga,g.:                       | 289  |
| Konieczna ilość:               | 2  |
| Detali w opakowaniu:           | 1  |
| Zewnętrzna średnica, mm:       | 72.5   |
| Wewnętrzna średnica, mm:       | 12.0   |
| Grubość, mm:                   | 66.0   |
| Materiał:                      | Polymeric material   |
| Oś instalacji:                 | Back Front   |
| Strona instalacji:             | Left / Right   |

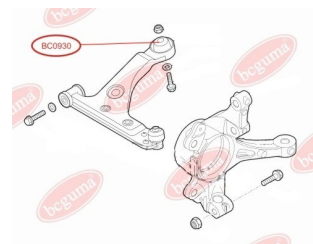
**STOSOWANIA:**ALFA ROMEO, CITROËN, FIAT, OPEL, PEUGEOT,  
SEAT, SKODA, VAUXHALL**BC0930**



**BC0932****PODUSZKA (TULEJA) STABILIZATORA PRZEDNIEGO ZAWIESZENIA**[www.pl.bcguma.ua/auto/BC0932](http://www.pl.bcguma.ua/auto/BC0932)

|                                |                |
|--------------------------------|----------------|
| Artykuł:                       | BC0932         |
| GTIN-13:                       | 4823101801897  |
| Numer innych producentó (OEM): | 5094E3; 509489 |
| Waga,g.:                       | 68             |
| Konieczna ilość:               | 2              |
| Detali w opakowaniu:           | 1              |
| Zewnętrzna średnica, mm:       | -              |
| Wewnętrzna średnica, mm:       | 23.0           |
| Grubość, mm:                   | 50.0           |
| Materiał:                      | Rubber / metal |
| Oś instalacji:                 | Front          |
| Strona instalacji:             | Left / Right   |

**STOSOWANIA:**

ALFA ROMEO, CITROËN, DACIA, DAF, FIAT, LANCIA, LAND ROVER, PEUGEOT, RENAULT, SAAB, VAUXHALL, VOLVO, VW

**PODUSZKA (TULEJA) STABILIZATORA PRZEDNIEGO ZAWIESZENIA**[www.pl.bcguma.ua/auto/BC0933](http://www.pl.bcguma.ua/auto/BC0933)

|                                |                    |
|--------------------------------|--------------------|
| Artykuł:                       | BC0933             |
| GTIN-13:                       | 4823101801903      |
| Numer innych producentó (OEM): | 9685720080; 5094E4 |
| Waga,g.:                       | 67                 |
| Konieczna ilość:               | 2                  |
| Detali w opakowaniu:           | 1                  |
| Zewnętrzna średnica, mm:       | -                  |
| Wewnętrzna średnica, mm:       | 24.0               |
| Grubość, mm:                   | 50.0               |
| Materiał:                      | Rubber / metal     |
| Oś instalacji:                 | Front              |
| Strona instalacji:             | Left / Right       |

**STOSOWANIA:**

CITROËN, PEUGEOT

**BC0933**

**BC0934****PODUSZKA (TULEJA) STABILIZATORA PRZEDNIEGO ZAWIESZENIA**[www.pl.bcguma.ua/auto/BC0934](http://www.pl.bcguma.ua/auto/BC0934)

|                                |                    |
|--------------------------------|--------------------|
| Artykuł:                       | BC0934             |
| GTIN-13:                       | 4823101801910      |
| Numer innych producentó (OEM): | 9687266780; 5094E6 |
| Waga,g.:                       | 67                 |
| Konieczna ilość:               | 2                  |
| Detali w opakowaniu:           | 1                  |
| Zewnętrzna średnica, mm:       | -                  |
| Wewnętrzna średnica, mm:       | 24.5               |
| Grubość, mm:                   | 50.0               |
| Materiał:                      | Rubber / metal     |
| Oś instalacji:                 | Front              |
| Strona instalacji:             | Left / Right       |

**STOSOWANIA:**

CITROËN, PEUGEOT

**PODUSZKA (TULEJA) STABILIZATORA PRZEDNIEGO ZAWIESZENIA**[www.pl.bcguma.ua/auto/BC0935](http://www.pl.bcguma.ua/auto/BC0935)

|                                |                                |
|--------------------------------|--------------------------------|
| Artykuł:                       | BC0935                         |
| GTIN-13:                       | 4823101801927                  |
| Numer innych producentó (OEM): | 5094E7; 9685719880; 9687266880 |
| Waga,g.:                       | 67                             |
| Konieczna ilość:               | 2                              |
| Detali w opakowaniu:           | 1                              |
| Zewnętrzna średnica, mm:       | -                              |
| Wewnętrzna średnica, mm:       | 25.0                           |
| Grubość, mm:                   | 50.0                           |
| Materiał:                      | Rubber / metal                 |
| Oś instalacji:                 | Front                          |
| Strona instalacji:             | Left / Right                   |

**STOSOWANIA:**

CITROËN, PEUGEOT

**BC0935**

**BC0937****SILENTBLOCK BELKI MOSTU,  
WZMOCNIONY „BAD ROADS”**[www.pl.bcguma.ua/auto/BC0937](http://www.pl.bcguma.ua/auto/BC0937)

|                                |                           |
|--------------------------------|---------------------------|
| Artykuł:                       | BC0937                    |
| GTIN-13:                       | 4823101801934             |
| Numer innych producentó (OEM): | 513147S1; 513147S; 513147 |
| Waga,g.:                       | 85                        |
| Konieczna ilość:               | 2                         |
| Detali w opakowaniu:           | 1                         |
| Zewnętrzna średnica, mm:       | 46.0                      |
| Wewnętrzna średnica, mm:       | 12.0                      |
| Grubość, mm:                   | 30.0                      |
| Materiał:                      | Rubber / metal            |
| Oś instalacji:                 | Back Front                |
| Strona instalacji:             | Left / Right              |

**STOSOWANIA:**

CITROËN, PEUGEOT, VOLVO

**SILENTBLOCK PRZEDNIEGO WAHACZA  
ZAWIESZENIA**[www.pl.bcguma.ua/auto/BC0938](http://www.pl.bcguma.ua/auto/BC0938)

|                                |                    |
|--------------------------------|--------------------|
| Artykuł:                       | BC0938             |
| GTIN-13:                       | 4823101801941      |
| Numer innych producentó (OEM): | 51810664; 51810665 |
| Waga,g.:                       | 227                |
| Konieczna ilość:               | 2                  |
| Detali w opakowaniu:           | 1                  |
| Zewnętrzna średnica, mm:       | 42.4               |
| Wewnętrzna średnica, mm:       | 12.1               |
| Grubość, mm:                   | 67.3               |
| Materiał:                      | Rubber / metal     |
| Oś instalacji:                 | Front              |
| Strona instalacji:             | Left / Right       |

**STOSOWANIA:**ALFA ROMEO, CITROËN, FIAT, OPEL, PEUGEOT,  
VAUXHALL**BC0938**

**BC0939****SILENTBLOCK WAHACZA, TYLNY**[www.pl.bcguma.ua/auto/BC0939](http://www.pl.bcguma.ua/auto/BC0939)

|                                |                |
|--------------------------------|----------------|
| Artykuł:                       | BC0939         |
| GTIN-13:                       | 4823101801958  |
| Numer innych producentó (OEM): | 51930336       |
| Waga,g.:                       | 873            |
| Konieczna ilość:               | 2              |
| Detali w opakowaniu:           | 1              |
| Zewnętrzna średnica, mm:       | 50.0           |
| Wewnętrzna średnica, mm:       | -              |
| Grubość, mm:                   | 220.0          |
| Materiał:                      | Rubber / metal |
| Oś instalacji:                 | Back           |
| Strona instalacji:             | Left / Right   |

**STOSOWANIA:**

FIAT

**SALENTBLOCK BELKI TYLNEJ, WZMOCNIONY „BAD ROADS”**[www.pl.bcguma.ua/auto/BC0940](http://www.pl.bcguma.ua/auto/BC0940)

|                                |                    |
|--------------------------------|--------------------|
| Artykuł:                       | BC0940             |
| GTIN-13:                       | 4823101801965      |
| Numer innych producentó (OEM): | 5131A4             |
| Waga,g.:                       | 276                |
| Konieczna ilość:               | 2                  |
| Detali w opakowaniu:           | 1                  |
| Zewnętrzna średnica, mm:       | 72.0               |
| Wewnętrzna średnica, mm:       | 12.2               |
| Grubość, mm:                   | 82.0               |
| Materiał:                      | Polymeric material |
| Oś instalacji:                 | Back               |
| Strona instalacji:             | Left / Right       |

**STOSOWANIA:**

CITROËN, PEUGEOT

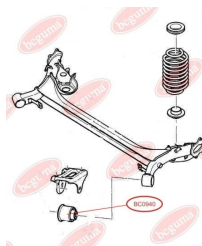
**BC0940**



**BC0941****ODBÓJ AMORTYZATORA**[www.pl.bcguma.ua/auto/BC0941](http://www.pl.bcguma.ua/auto/BC0941)

|                                |                |
|--------------------------------|----------------|
| Artykuł:                       | BC0941         |
| GTIN-13:                       | 4823101801972  |
| Numer innych producentó (OEM): | 46751547       |
| Waga,g.:                       | 669            |
| Konieczna ilość:               | -              |
| Detali w opakowaniu:           | 1              |
| Zewnętrzna średnica, mm:       | -              |
| Wewnętrzna średnica, mm:       | -              |
| Grubość, mm:                   | 130.0          |
| Materiał:                      | Rubber / metal |
| Oś instalacji:                 | Back           |
| Strona instalacji:             | -              |

**STOSOWANIA:**

FIAT

**TULEJA STABILIZATORA PRZEDNIEGO**[www.pl.bcguma.ua/auto/BC0942](http://www.pl.bcguma.ua/auto/BC0942)

|                                |  |
|--------------------------------|--|
| Artykuł:                       | BC0942                                 |
| GTIN-13:                       | 4823101806311                          |
| Numer innych producentó (OEM): | 51744226; 46777764; 46841320; 51713088 |
| Waga,g.:                       | 33                                     |
| Konieczna ilość:               | 2                                      |
| Detali w opakowaniu:           | 1                                      |
| Zewnętrzna średnica, mm:       | 34.0                                   |
| Wewnętrzna średnica, mm:       | 12.0                                   |
| Grubość, mm:                   | 29.0                                   |
| Materiał:                      | Rubber                                 |
| Oś instalacji:                 | Front                                  |
| Strona instalacji:             | Left / Right                           |

**STOSOWANIA:**

FIAT

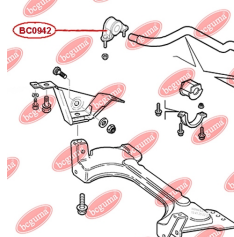
**BC0942**

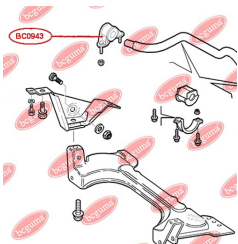
**BC0943**

## TULEJA STABILIZATORA PRZEDNIEGO

[www.pl.bcguma.ua/auto/BC0943](http://www.pl.bcguma.ua/auto/BC0943)

|                                |  |
|--------------------------------|--|
| Artykuł:                       | BC0943                                 |
| GTIN-13:                       | 4823101806557                          |
| Numer innych producentó (OEM): | 51744226; 46777764; 46841320; 51713088 |
| Waga,g.:                       | 105                                    |
| Konieczna ilość:               | 2                                      |
| Detali w opakowaniu:           | 1                                      |
| Zewnętrzna średnica, mm:       | 34.0                                   |
| Wewnętrzna średnica, mm:       | 12.0                                   |
| Grubość, mm:                   | 29.0                                   |
| Materiał:                      | Rubber                                 |
| Oś instalacji:                 | Front                                  |
| Strona instalacji:             | Left / Right                           |

## STOSOWANIA:

FIAT

## SILENTBLOCK PRZEDNIEGO WAHACZA

[www.pl.bcguma.ua/auto/BC1001](http://www.pl.bcguma.ua/auto/BC1001)

|                                |  |
|--------------------------------|--|
| Artykuł:                       | BC1001   |
| GTIN-13:                       | 4823101801989  |
| Numer innych producentó (OEM): | 7700302115; 7700302116; 4500091; 5445000QAA; 09160391; 9160391 |
| Waga,g.:                       | 194  |
| Konieczna ilość:               | 2  |
| Detali w opakowaniu:           | 1  |
| Zewnętrzna średnica, mm:       | 49.0   |
| Wewnętrzna średnica, mm:       | 22.0   |
| Grubość, mm:                   | 60.0   |
| Materiał:                      | Rubber / metal   |
| Oś instalacji:                 | Front  |
| Strona instalacji:             | Left / Right   |

## STOSOWANIA:

NISSAN, OPEL, RENAULT, VAUXHALL

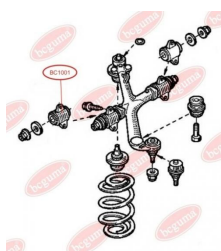
**BC1001**

**BC1002****TULEJA AMORTYZATORA, DOLNA**[www.pl.bcguma.ua/auto/BC1002](http://www.pl.bcguma.ua/auto/BC1002)

|                                |  |
|--------------------------------|--|
| Artykuł:                       | BC1002   |
| GTIN-13:                       | 4823101801996  |
| Numer innych producentó (OEM): | 8200024946; 7700310737; 4402986; 4500240; 5611100QAA |
| Waga,g.:                       | 124  |
| Konieczna ilość:               | 2  |
| Detali w opakowaniu:           | 1  |
| Zewnętrzna średnica, mm:       | 35.5   |
| Wewnętrzna średnica, mm:       | 14.2   |
| Grubość, mm:                   | 52.0   |
| Materiał:                      | Rubber / metal                                       |
| Oś instalacji:                 | Front  |
| Strona instalacji:             | Left / Right   |

**STOSOWANIA:**

FORD, NISSAN, OPEL, RENAULT, VAUXHALL

**TULEJA AMORTYZATORA PRZEDNIEGO, GÓRNA**[www.pl.bcguma.ua/auto/BC1003](http://www.pl.bcguma.ua/auto/BC1003)

|                                |  |
|--------------------------------|--|
| Artykuł:                       | BC1003   |
| GTIN-13:                       | 4823101802009  |
| Numer innych producentó (OEM): | 4500240; 4402986; 8200024946; 7700310737; 5611100QAA |
| Waga,g.:                       | 45   |
| Konieczna ilość:               | 2  |
| Detali w opakowaniu:           | 1  |
| Zewnętrzna średnica, mm:       | 29.0   |
| Wewnętrzna średnica, mm:       | 12.0   |
| Grubość, mm:                   | 32.0   |
| Materiał:                      | Rubber / metal                                       |
| Oś instalacji:                 | Front  |
| Strona instalacji:             | Left / Right   |

**STOSOWANIA:**

FORD, NISSAN, OPEL, RENAULT, VAUXHALL

**BC1003**

**BC1004****DRAŻEK STABILIZATORA TYLNEGO**[www.pl.bcguma.ua/auto/BC1004](http://www.pl.bcguma.ua/auto/BC1004)

|                                |                |
|--------------------------------|----------------|
| Artykuł:                       | BC1004         |
| GTIN-13:                       | 4823101802016  |
| Numer innych producentó (OEM): | 7700302278     |
| Waga,g.:                       | 446            |
| Konieczna ilość:               | -              |
| Detali w opakowaniu:           | 1              |
| Zewnętrzna średnica, mm:       | -              |
| Wewnętrzna średnica, mm:       | -              |
| Grubość, mm:                   | -              |
| Materiał:                      | Rubber / metal |
| Oś instalacji:                 | Back           |
| Strona instalacji:             | Left / Right   |

**STOSOWANIA:**

NISSAN, OPEL, RENAULT, VAUXHALL

**TULEJKA RESORA TYLNEGO**[www.pl.bcguma.ua/auto/BC1101](http://www.pl.bcguma.ua/auto/BC1101)

|                                |               |
|--------------------------------|---------------|
| Artykuł:                       | BC1101        |
| GTIN-13:                       | 4823101802023 |
| Numer innych producentó (OEM): | 7700745896    |
| Waga,g.:                       | 37            |
| Konieczna ilość:               | -             |
| Detali w opakowaniu:           | 1             |
| Zewnętrzna średnica, mm:       | 33.0          |
| Wewnętrzna średnica, mm:       | 18.0          |
| Grubość, mm:                   | 48.0          |
| Materiał:                      | Rubber        |
| Oś instalacji:                 | Back          |
| Strona instalacji:             | Left / Right  |

**STOSOWANIA:**

RENAULT

**BC1101**



**BC1102****PODUSZKA (TULEJA) STABILIZATORA PRZEDNIEGO ZAWIESZENIA**[www.pl.bcguma.ua/auto/BC1102](http://www.pl.bcguma.ua/auto/BC1102)

|                                |   |
|--------------------------------|---|
| Artykuł:                       | BC1102  |
| GTIN-13:                       | 4823101802030   |
| Numer innych producentó (OEM): | 4418992; 8200845492; 8200048177; 4418991; 4408905; 8200629180 |
| Waga, g.:                      | 70  |
| Konieczna ilość:               | 2   |
| Detali w opakowaniu:           | 1   |
| Zewnętrzna średnica, mm:       | 41.0  |
| Wewnętrzna średnica, mm:       | 21.0  |
| Grubość, mm:                   | 38.0  |
| Materiał:                      | Rubber  |
| Oś instalacji:                 | Front   |
| Strona instalacji:             | Left / Right  |

**STOSOWANIA:**

NISSAN, OPEL, RENAULT, VAUXHALL

**SILENTBLOCK BELKI ZAWIECZENIA (CZĘŚĆ MOCUJĄCA ZAWIESZENIE SILNIKA, WZMOCNIONY „BAD ROADS”**[www.pl.bcguma.ua/auto/BC1103](http://www.pl.bcguma.ua/auto/BC1103)

|                                |                                    |
|--------------------------------|------------------------------------|
| Artykuł:                       | BC1103                             |
| GTIN-13:                       | 4823101802047                      |
| Numer innych producentó (OEM): | 8200034395; 8200626965; 8200734588 |
| Waga, g.:                      | 502                                |
| Konieczna ilość:               | 2                                  |
| Detali w opakowaniu:           | 1                                  |
| Zewnętrzna średnica, mm:       | 52.7                               |
| Wewnętrzna średnica, mm:       | 17.0                               |
| Grubość, mm:                   | 78.5                               |
| Materiał:                      | Rubber / metal                     |
| Oś instalacji:                 | Front                              |
| Strona instalacji:             | Left / Right                       |

**STOSOWANIA:**

NISSAN, OPEL, RENAULT, VAUXHALL

**BC1103**

**BC11031**

## SILENTBLOCK BELKI ZAWIECZENIA (PLASTIK) (CZĘŚĆ MOCUJĄCA ZAWIESZENIE SILNIKA, WZMOCNIONY „BAD ROADS”

[www.pl.bcguma.ua/auto/BC11031](http://www.pl.bcguma.ua/auto/BC11031)

|                                |                                    |
|--------------------------------|------------------------------------|
| Artykuł:                       | BC11031                            |
| GTIN-13:                       | 4823101802054                      |
| Numer innych producentó (OEM): | 8200034395; 8200626965; 8200734588 |
| Waga,g.:                       | 394                                |
| Konieczna ilość:               | 2                                  |
| Detali w opakowaniu:           | 1                                  |
| Zewnętrzna średnica, mm:       | 54.3                               |
| Wewnętrzna średnica, mm:       | 17.0                               |
| Grubość, mm:                   | 78.5                               |
| Materiał:                      | Poliamid / guma / metal            |
| Oś instalacji:                 | Front                              |
| Strona instalacji:             | Left / Right                       |

### STOSOWANIA:

NISSAN, OPEL, RENAULT, VAUXHALL

## SILENTBLOCK BELKI TYLNEJ

[www.pl.bcguma.ua/auto/BC1104](http://www.pl.bcguma.ua/auto/BC1104)

|                                |  |
|--------------------------------|--|
| Artykuł:                       | BC1104   |
| GTIN-13:                       | 4823101802061  |
| Numer innych producentó (OEM): | 8200431675; 5546600QAA; 8200039132; 4412907; 4417121 |
| Waga,g.:                       | 446  |
| Konieczna ilość:               | 2  |
| Detali w opakowaniu:           | 1  |
| Zewnętrzna średnica, mm:       | 70.0   |
| Wewnętrzna średnica, mm:       | 12.5   |
| Grubość, mm:                   | 70.0   |
| Materiał:                      | Rubber / metal                                       |
| Oś instalacji:                 | Back   |
| Strona instalacji:             | Left / Right   |

### STOSOWANIA:

NISSAN, OPEL, RENAULT, VAUXHALL

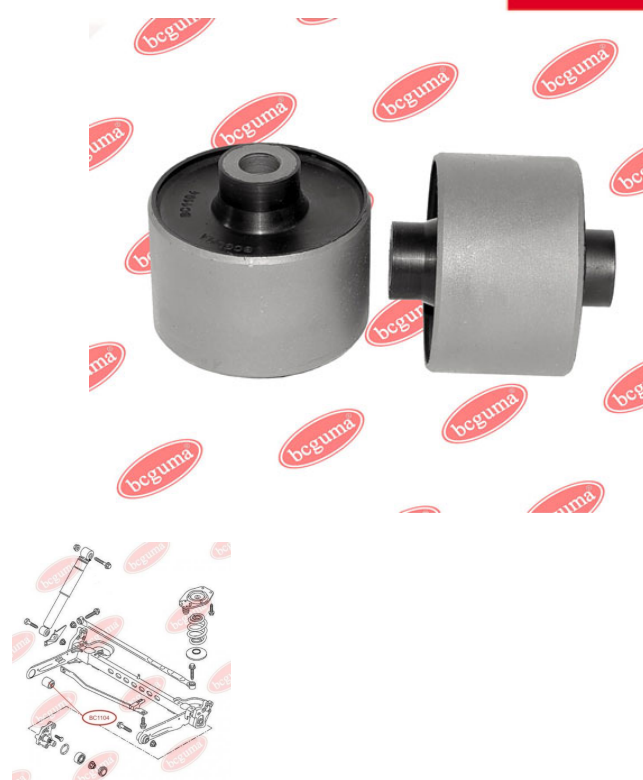
**BC1104**

**BC1105**

## TULEJKA RESORA

[www.pl.bcguma.ua/auto/BC1105](http://www.pl.bcguma.ua/auto/BC1105)

|                                |  |
|--------------------------------|--|
| Artykuł:                       | BC1105                                   |
| GTIN-13:                       | 4823101802078                            |
| Numer innych producentó (OEM): | 4500102; 4404592; 8200024454; 5504600QAB |
| Waga,g.:                       | 206                                      |
| Konieczna ilość:               | 2  |
| Detali w opakowaniu:           | 1  |
| Zewnętrzna średnica, mm:       | 41.0                                     |
| Wewnętrzna średnica, mm:       | 14.2                                     |
| Grubość, mm:                   | 77.0                                     |
| Materiał:                      | Rubber / metal                           |
| Oś instalacji:                 | Back                                     |
| Strona instalacji:             | Left / Right                             |

### STOSOWANIA:

NISSAN, OPEL, RENAULT, VAUXHALL



## TULEJKA RESORA

[www.pl.bcguma.ua/auto/BC11051](http://www.pl.bcguma.ua/auto/BC11051)

|                                |  |
|--------------------------------|--|
| Artykuł:                       | BC11051  |
| GTIN-13:                       | 4823101802085  |
| Numer innych producentó (OEM): | 9112593; 3512900QAB; 7700302151; 4404593; 8200024453 |
| Waga,g.:                       | 179  |
| Konieczna ilość:               | 2  |
| Detali w opakowaniu:           | 1  |
| Zewnętrzna średnica, mm:       | 41.0   |
| Wewnętrzna średnica, mm:       | 16.2   |
| Grubość, mm:                   | 77.0   |
| Materiał:                      | Rubber / metal                                       |
| Oś instalacji:                 | Back   |
| Strona instalacji:             | Left / Right   |

### STOSOWANIA:

FORD, NISSAN, OPEL, RENAULT, VAUXHALL

**BC11051**

**BC1106****TULEJKA AMORTYZATORA TYLNEGO,  
WZMOCNIONA „BAD ROADS”**[www.pl.bcguma.ua/auto/BC1106](http://www.pl.bcguma.ua/auto/BC1106)

|                                   |  |
|-----------------------------------|--|
| Artykuł:                          | BC1106   |
| GTIN-13:                          | 4823101802092  |
| Numer innych producentó<br>(OEM): | 8200587191; 8200600877;<br>7701066497; 8200600878;<br>8200726567; 8200726572;<br>8200587188; 8200587187;<br>8200529682; 8200220121;<br>8200046851; 7701066496;<br>7701066495; 4408274;<br>8200046851; 8200206026 |
| Waga,g.:                          | 147  |
| Konieczna ilość:                  | 2  |
| Detali w opakowaniu:              | 1  |
| Zewnętrzna średnica, mm:          | 46.7   |
| Wewnętrzna średnica, mm:          | 14.2   |
| Grubość, mm:                      | 49.9   |
| Materiał:                         | Rubber / metal   |
| Oś instalacji:                    | Back   |
| Strona instalacji:                | Left / Right   |

**STOSOWANIA:**

NISSAN, OPEL, RENAULT, VAUXHALL

**TULEJKA AMORTYZATORA TYLNEGO,  
DOLNA**[www.pl.bcguma.ua/auto/BC1107](http://www.pl.bcguma.ua/auto/BC1107)

|                                   |  |
|-----------------------------------|--|
| Artykuł:                          | BC1107   |
| GTIN-13:                          | 4823101802108  |
| Numer innych producentó<br>(OEM): | 8200726572; 8200600878;<br>8200587188; 8200220121;<br>8200046851; 8200587191;<br>8200726567; 8200587187;<br>8200529682; 8200046851;<br>7701066497; 7701066496;<br>7701066495; 4408274;<br>8200600877; 8200206026 |
| Waga,g.:                          | 107  |
| Konieczna ilość:                  | 2  |
| Detali w opakowaniu:              | 1  |
| Zewnętrzna średnica, mm:          | 36.0   |
| Wewnętrzna średnica, mm:          | 14.2   |
| Grubość, mm:                      | 40.0   |
| Materiał:                         | Rubber / metal   |
| Oś instalacji:                    | Back   |
| Strona instalacji:                | Left / Right   |

**STOSOWANIA:**

NISSAN, OPEL, RENAULT, VAUXHALL

**BC1107**



**BC1108**

## NAKŁADKA PEDAŁU SPRZĘGŁA, GUMOWA

[www.pl.bcguma.ua/auto/BC1108](http://www.pl.bcguma.ua/auto/BC1108)

|                                |               |
|--------------------------------|---------------|
| Artykuł:                       | BC1108        |
| GTIN-13:                       | 4823101802887 |
| Numer innych producentó (OEM): | 8200183752    |
| Waga,g.:                       | 25            |
| Konieczna ilość:               | -             |
| Detali w opakowaniu:           | 1             |
| Zewnętrzna średnica, mm:       | -             |
| Wewnętrzna średnica, mm:       | -             |
| Grubość, mm:                   | -             |
| Materiał:                      | Rubber        |
| Oś instalacji:                 | -             |
| Strona instalacji:             | -             |

### STOSOWANIA:

RENAULT

## SILENTBLOCK BELKI ZAWIESZENIA

[www.pl.bcguma.ua/auto/BC1109](http://www.pl.bcguma.ua/auto/BC1109)

|                                |  |
|--------------------------------|--|
| Artykuł:                       | BC1109   |
| GTIN-13:                       | 4823101802115  |
| Numer innych producentó (OEM): | 54400EN01A; 54400EN000; 54400EW00B; 8200742907; 8200742904; 8200503491; 8200275525; 8200181920; 8200275524 |
| Waga,g.:                       | 288  |
| Konieczna ilość:               | 2  |
| Detali w opakowaniu:           | 1  |
| Zewnętrzna średnica, mm:       | 41.0   |
| Wewnętrzna średnica, mm:       | 16.8   |
| Grubość, mm:                   | 79.5   |
| Materiał:                      | Rubber / metal   |
| Oś instalacji:                 | Front  |
| Strona instalacji:             | Left / Right   |

### STOSOWANIA:

NISSAN, NISSAN (DONGFENG), RENAULT

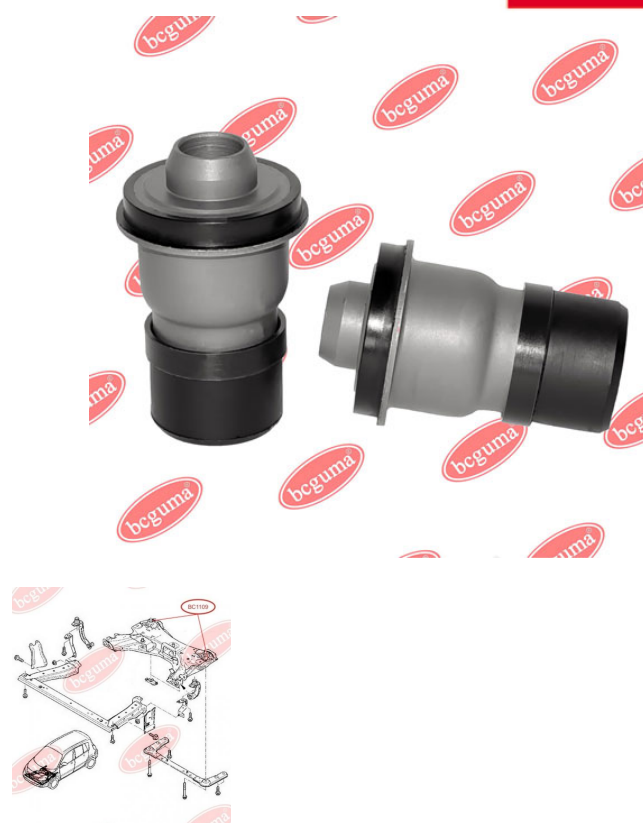
**BC1109**

**BC1111****TULEJKA STABILIZATORA**
[www.pl.bcguma.ua/auto/BC1111](http://www.pl.bcguma.ua/auto/BC1111)

|                                |                |
|--------------------------------|----------------|
| Artykuł:                       | BC1111         |
| GTIN-13:                       | 4823101802122  |
| Numer innych producentó (OEM): | 5010383545     |
| Waga,g.:                       | 264            |
| Konieczna ilość:               | 4              |
| Detali w opakowaniu:           | 1              |
| Zewnętrzna średnica, mm:       | 52.0           |
| Wewnętrzna średnica, mm:       | 20.0           |
| Grubość, mm:                   | 41.0           |
| Materiał:                      | Rubber / metal |
| Oś instalacji:                 | -              |
| Strona instalacji:             | Left / Right   |

**STOSOWANIA:**

RENAULT TRUCKS

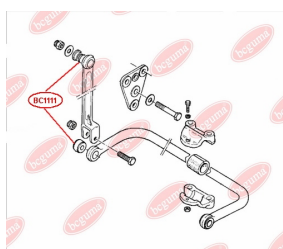
**SILENTBLOCK PRZEDNIEJ DŹWIGNI**
[www.pl.bcguma.ua/auto/BC1112](http://www.pl.bcguma.ua/auto/BC1112)

|                                |  |
|--------------------------------|--|
| Artykuł:                       | BC1112   |
| GTIN-13:                       | 4823101802139  |
| Numer innych producentó (OEM): | 545000794R; 545004269R; 545011362R; 545019294R; 6001549181; 6001549182; 6001550911; 6001550912; 6040002245; 8200749459; 8200749461; 8200792639 |
| Waga,g.:                       | 144  |
| Konieczna ilość:               | 4  |
| Detali w opakowaniu:           | 1  |
| Zewnętrzna średnica, mm:       | 37.0   |
| Wewnętrzna średnica, mm:       | 12.0   |
| Grubość, mm:                   | 46.0   |
| Materiał:                      | Metal / Rubber   |
| Oś instalacji:                 | Front  |
| Strona instalacji:             | Left / Right   |

**STOSOWANIA:**

DACIA, RENAULT

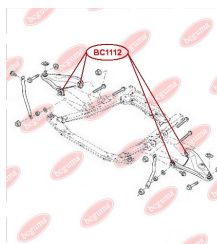
**BC1112**

**BC1114**

## SILENTBLOCK WSPORNIKA TYLNEJ BELKI

[www.pl.bcguma.ua/auto/BC1114](http://www.pl.bcguma.ua/auto/BC1114)

|                                |  |
|--------------------------------|--|
| Artykuł:                       | BC1114   |
| GTIN-13:                       | 4823101805031  |
| Numer innych producentó (OEM): | 6001549989; 8200287912; 6001549988; 55501BC64B; 55501EM10B; 555011HA2B; 555011FE0B; 55501EM30A; 555011FC0B; 550451HA0A; 55316AX600; 55501BC61A; 55501BC64A |
| Waga,g.:                       | 347  |
| Konieczna ilość:               | 2  |
| Detali w opakowaniu:           | 1  |
| Zewnętrzna średnica, mm:       | 67.0   |
| Wewnętrzna średnica, mm:       | 12.2   |
| Grubość, mm:                   | 90.0   |
| Materiał:                      | Poliamid / guma  |
| Oś instalacji:                 | Back   |
| Strona instalacji:             | Left / Right   |

### STOSOWANIA:

DACIA, LADA, NISSAN, RENAULT

## TULEJKA STABILIZATORA

[www.pl.bcguma.ua/auto/BC1115](http://www.pl.bcguma.ua/auto/BC1115)

|                                |               |
|--------------------------------|---------------|
| Artykuł:                       | BC1115        |
| GTIN-13:                       | 4823101802146 |
| Numer innych producentó (OEM): | 6001547140    |
| Waga,g.:                       | 26            |
| Konieczna ilość:               | 2             |
| Detali w opakowaniu:           | 1             |
| Zewnętrzna średnica, mm:       | -             |
| Wewnętrzna średnica, mm:       | 23.0          |
| Grubość, mm:                   | 36.0          |
| Materiał:                      | Rubber        |
| Oś instalacji:                 | Front         |
| Strona instalacji:             | Left / Right  |

### STOSOWANIA:

DACIA, RENAULT

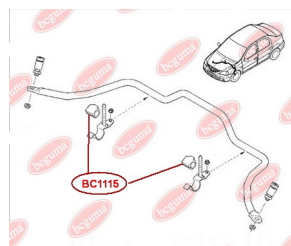
**BC1115**

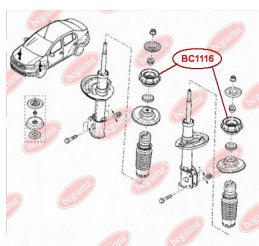
**BC1116**

## PODUSZKA KOLUMNY AMORTYZATORA PRZEDNIEGO (BEZ ŁOŻYSKA)

[www.pl.bcguma.ua/auto/BC1116](http://www.pl.bcguma.ua/auto/BC1116)

|                                |  |
|--------------------------------|--|
| Artykuł:                       | BC1116   |
| GTIN-13:                       | 4823101805390                                  |
| Numer innych producentó (OEM): | 8200275528; 8200307941; 6001547499; 6001548403 |
| Waga,g.:                       | 378  |
| Konieczna ilość:               | 2  |
| Detali w opakowaniu:           | 1  |
| Zewnętrzna średnica, mm:       | 104.0  |
| Wewnętrzna średnica, mm:       | 27.0   |
| Grubość, mm:                   | 45.0   |
| Materiał:                      | Metal / Rubber                                 |
| Oś instalacji:                 | Front  |
| Strona instalacji:             | Left / Right                                   |

### STOSOWANIA:

DACIA, RENAULT

## SILENTBLOCK WSPORNIKA TYLNEJ BELKI

[www.pl.bcguma.ua/auto/BC1117](http://www.pl.bcguma.ua/auto/BC1117)

|                                |                        |
|--------------------------------|------------------------|
| Artykuł:                       | BC1117                 |
| GTIN-13:                       | 4823101805048          |
| Numer innych producentó (OEM): | 8200038243, 7701479190 |
| Waga,g.:                       | 282                    |
| Konieczna ilość:               | 2                      |
| Detali w opakowaniu:           | 1                      |
| Zewnętrzna średnica, mm:       | 70.0                   |
| Wewnętrzna średnica, mm:       | 12.2                   |
| Grubość, mm:                   | 90.0                   |
| Materiał:                      | Poliamid / guma        |
| Oś instalacji:                 | Back                   |
| Strona instalacji:             | Left / Right           |

### STOSOWANIA:

AUDI, RENAULT, SEAT

**BC1117**

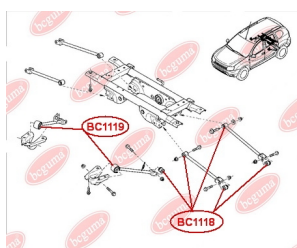

**BC1118**

## SILENTBLOCK TYLNEGO WAHACZA POPRZECZNEJ I SWORZNIA

[www.pl.bcguma.ua/auto/BC1118](http://www.pl.bcguma.ua/auto/BC1118)

|                                |                                    |
|--------------------------------|------------------------------------|
| Artykuł:                       | BC1118                             |
| GTIN-13:                       | 4823101806199                      |
| Numer innych producentó (OEM): | 8200839124; 8200839121; 8200839119 |
| Waga,g.:                       | 91                                 |
| Konieczna ilość:               | 10                                 |
| Detali w opakowaniu:           | 1                                  |
| Zewnętrzna średnica, mm:       | 34.0                               |
| Wewnętrzna średnica, mm:       | 14.1                               |
| Grubość, mm:                   | 40.0                               |
| Materiał:                      | Rubber / metal                     |
| Oś instalacji:                 | Back                               |
| Strona instalacji:             | Left / Right                       |

### STOSOWANIA:

DACIA

## SILENTBLOCK TYLNEGO WAHACZA WZDŁUŻNEGO

[www.pl.bcguma.ua/auto/BC1119](http://www.pl.bcguma.ua/auto/BC1119)

|                                |                        |
|--------------------------------|------------------------|
| Artykuł:                       | BC1119                 |
| GTIN-13:                       | 4823101806212          |
| Numer innych producentó (OEM): | 8200841004; 551107894R |
| Waga,g.:                       | 291                    |
| Konieczna ilość:               | 2                      |
| Detali w opakowaniu:           | 1                      |
| Zewnętrzna średnica, mm:       | 52.3                   |
| Wewnętrzna średnica, mm:       | 14.3                   |
| Grubość, mm:                   | 56.0                   |
| Materiał:                      | Metal / Rubber         |
| Oś instalacji:                 | Back                   |
| Strona instalacji:             | Left / Right           |

### STOSOWANIA:

DACIA, RENAULT

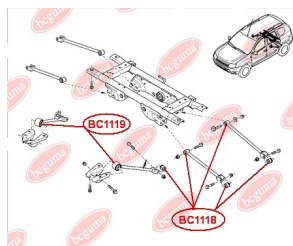
**BC1119**

**BC1121**

## SILENTBLOCK WAHACZA TYLNEGO RÓŻNICOWANIA

[www.pl.bcguma.ua/auto/BC1121](http://www.pl.bcguma.ua/auto/BC1121)

|                                |                |
|--------------------------------|----------------|
| Artykuł:                       | BC1121         |
| GTIN-13:                       | 4823101806243  |
| Numer innych producentó (OEM): | 8200828306     |
| Waga,g.:                       | 217            |
| Konieczna ilość:               | 1              |
| Detali w opakowaniu:           | 1              |
| Zewnętrzna średnica, mm:       | 79.5           |
| Wewnętrzna średnica, mm:       | 13.2           |
| Grubość, mm:                   | 45.0           |
| Materiał:                      | Metal / Rubber |
| Oś instalacji:                 | Back           |
| Strona instalacji:             | Behind         |

### STOSOWANIA:

DACIA



## SILENTBLOCK MECHANIZMU RÓŻNICOWEGO

[www.pl.bcguma.ua/auto/BC1122](http://www.pl.bcguma.ua/auto/BC1122)

|                                |                |
|--------------------------------|----------------|
| Artykuł:                       | BC1122         |
| GTIN-13:                       | 4823101805796  |
| Numer innych producentó (OEM): | 55419JD60C     |
| Waga,g.:                       | 323            |
| Konieczna ilość:               | 2              |
| Detali w opakowaniu:           | 1              |
| Zewnętrzna średnica, mm:       | 55.5           |
| Wewnętrzna średnica, mm:       | 14.2           |
| Grubość, mm:                   | 81.2           |
| Materiał:                      | Metal / Rubber |
| Oś instalacji:                 | Back           |
| Strona instalacji:             | Left / Right   |

### STOSOWANIA:

NISSAN, RENAULT

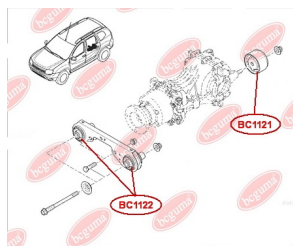
**BC1122**

**BC1123**

## SILENTBLOCK/TULEJA WACHACZA PRZEDNIEGO, PRZEDNI

[www.pl.bcguma.ua/auto/BC1123](http://www.pl.bcguma.ua/auto/BC1123)

|                                |   |
|--------------------------------|---|
| Artykuł:                       | BC1123  |
| GTIN-13:                       | 4823101805802   |
| Numer innych producentó (OEM): | 5457000QAA; 7700302122; 7700302439; 4500094; 09160394; 9160394; |
| Waga, g.:                      | 453   |
| Konieczna ilość:               | 2   |
| Detali w opakowaniu:           | 1   |
| Zewnętrzna średnica, mm:       | 55.5  |
| Wewnętrzna średnica, mm:       | 28.2  |
| Grubość, mm:                   | 74.0  |
| Materiał:                      | Metal / Rubber  |
| Oś instalacji:                 | Front   |
| Strona instalacji:             | Left / Right  |

### STOSOWANIA:

ALFA ROMEO, NISSAN, OPEL, RENAULT, VAUXHALL, VW

**BC1124**

## SILENTBLOCK/TULEJA WACHACZA PRZEDNIEGO, TYLNY

[www.pl.bcguma.ua/auto/BC1124](http://www.pl.bcguma.ua/auto/BC1124)

|                                |  |
|--------------------------------|--|
| Artykuł:                       | BC1124   |
| GTIN-13:                       | 4823101805819  |
| Numer innych producentó (OEM): | 5442300QAA; 7700302440; 7700302123; 4500095; 09160395; 9160395 |
| Waga, g.:                      | 468  |
| Konieczna ilość:               | 2  |
| Detali w opakowaniu:           | 1  |
| Zewnętrzna średnica, mm:       | 55.5   |
| Wewnętrzna średnica, mm:       | 28.2   |
| Grubość, mm:                   | 79.0   |
| Materiał:                      | Metal / Rubber   |
| Oś instalacji:                 | Front  |
| Strona instalacji:             | Left / Right   |

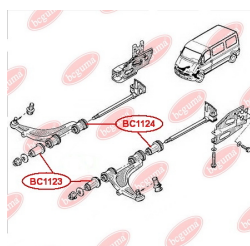

### STOSOWANIA:

ALFA ROMEO, FIAT, NISSAN, OPEL, RENAULT, VAUXHALL



**BC1125**

## SILENTBLOCK PRZEDNIEGO WAHACZA, TYLNY

[www.pl.bcguma.ua/auto/BC1125](http://www.pl.bcguma.ua/auto/BC1125)

|                                |  |
|--------------------------------|--|
| Artykuł:                       | BC1125   |
| GTIN-13:                       | 4823101806250  |
| Numer innych producentó (OEM): | 545041876R; 545044506R; 545058191R; 8200041166; 8200586561; 8200586567; 8200586570; 4153300200; 4153300300 |
| Waga,g.:                       | 192  |
| Konieczna ilość:               | 2  |
| Detali w opakowaniu:           | 1  |
| Zewnętrzna średnica, mm:       | 58.3   |
| Wewnętrzna średnica, mm:       | 12.4   |
| Grubość, mm:                   | 57.9   |
| Materiał:                      | Metal / Rubber   |
| Oś instalacji:                 | Front  |
| Strona instalacji:             | Left / Right   |

### STOSOWANIA:

RENAULT

## SILENTBLOCK/TULEJA PRZEDNIEGO WAHACZA, PRZEDNI

[www.pl.bcguma.ua/auto/BC1126](http://www.pl.bcguma.ua/auto/BC1126)

|                                |  |
|--------------------------------|--|
| Artykuł:                       | BC1126   |
| GTIN-13:                       | 4823101806038  |
| Numer innych producentó (OEM): | 545041876R; 545044506R; 545058191R; 8200242025; 8200586561; 8200586564; 8200586567; 545044506R; 8200041166; 4153300200; 4153300300 |
| Waga,g.:                       | 166  |
| Konieczna ilość:               | 2  |
| Detali w opakowaniu:           | 1  |
| Zewnętrzna średnica, mm:       | 33.5   |
| Wewnętrzna średnica, mm:       | 12.0   |
| Grubość, mm:                   | 48.0   |
| Materiał:                      | Metal / Rubber   |
| Oś instalacji:                 | Front  |
| Strona instalacji:             | Left / Right   |

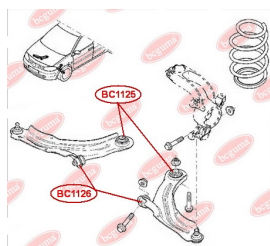
**BC1126**

### STOSOWANIA:

MERCEDES-BENZ, RENAULT



**BC1201**

## TULEJKA AMORTYZATORA TYLNEGO, DOLNA

[www.pl.bcguma.ua/auto/BC1201](http://www.pl.bcguma.ua/auto/BC1201)

|                                   |  |
|-----------------------------------|--|
| Artykuł:                          | BC1201   |
| GTIN-13:                          | 4823101802153  |
| Numer innych producentó<br>(OEM): | 8200029307; 8200029308;<br>8202029306; 5621000QAK;<br>8200675683; 8200675680;<br>7700308590; 7700308589;<br>8200675682; 7700312011 |
| Waga,g.:                          | 64   |
| Konieczna ilość:                  | 2  |
| Detali w opakowaniu:              | 1  |
| Zewnętrzna średnica, mm:          | 31.5   |
| Wewnętrzna średnica, mm:          | 12.0   |
| Grubość, mm:                      | 34.0   |
| Materiał:                         | Rubber / metal   |
| Oś instalacji:                    | Back   |
| Strona instalacji:                | Left / Right   |

### STOSOWANIA:

NISSAN, RENAULT

## TULEJKA AMORTYZATORA TYLNEGO, GÓRNA

[www.pl.bcguma.ua/auto/BC1202](http://www.pl.bcguma.ua/auto/BC1202)

|                                   |  |
|-----------------------------------|--|
| Artykuł:                          | BC1202   |
| GTIN-13:                          | 4823101802160  |
| Numer innych producentó<br>(OEM): | 8200675680; 5621000QAK;<br>8202029306; 8200675682;<br>8200029308; 8200029307;<br>7700308590; 7700308589;<br>7700312011; 8200675683 |
| Waga,g.:                          | 70   |
| Konieczna ilość:                  | 2  |
| Detali w opakowaniu:              | 1  |
| Zewnętrzna średnica, mm:          | 32.0   |
| Wewnętrzna średnica, mm:          | 12.0   |
| Grubość, mm:                      | 40.0   |
| Materiał:                         | Rubber / metal   |
| Oś instalacji:                    | Back   |
| Strona instalacji:                | Left / Right   |

### STOSOWANIA:

NISSAN, RENAULT

**BC1202**

**BC1208****SILENTBLOCK WAHACZA PRZEDNIEGO**[www.pl.bcguma.ua/auto/BC1208](http://www.pl.bcguma.ua/auto/BC1208)

|                                |  |
|--------------------------------|--|
| Artykuł:                       | BC1208   |
| GTIN-13:                       | 4823101802177  |
| Numer innych producentó (OEM): | 7700424399; 5456000QAB; 8200942406; 8200942405; 8200942396; 7700424459; 8200942392 |
| Waga,g.:                       | 119  |
| Konieczna ilość:               | 2  |
| Detali w opakowaniu:           | 1  |
| Zewnętrzna średnica, mm:       | 45.5   |
| Wewnętrzna średnica, mm:       | 12.0   |
| Grubość, mm:                   | 46.0   |
| Materiał:                      | Rubber / metal   |
| Oś instalacji:                 | Front  |
| Strona instalacji:             | Left / Right   |

**STOSOWANIA:**

NISSAN, RENAULT

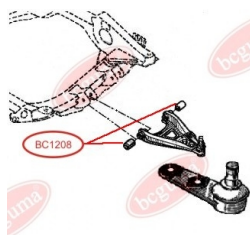
**PODUSZKA SILNIKA, DOLNA**[www.pl.bcguma.ua/auto/BC1209](http://www.pl.bcguma.ua/auto/BC1209)

|                                |                                 |
|--------------------------------|---------------------------------|
| Artykuł:                       | BC1209                          |
| GTIN-13:                       | 4823101802184                   |
| Numer innych producentó (OEM): | 1123800QAA; 4408761; 8200003826 |
| Waga,g.:                       | 348                             |
| Konieczna ilość:               | -                               |
| Detali w opakowaniu:           | 1                               |
| Zewnętrzna średnica, mm:       | 78.0                            |
| Wewnętrzna średnica, mm:       | 14.0                            |
| Grubość, mm:                   | 52.0                            |
| Materiał:                      | Rubber / metal                  |
| Oś instalacji:                 | -                               |
| Strona instalacji:             | Bottom front                    |

**STOSOWANIA:**

NISSAN, OPEL, RENAULT, VAUXHALL

**BC1209**

**BC1210****PODUSZKA SILNIKA, DOLNA**[www.pl.bcguma.ua/auto/BC1210](http://www.pl.bcguma.ua/auto/BC1210)

|                                |  |
|--------------------------------|--|
| Artykuł:                       | BC1210                                   |
| GTIN-13:                       | 4823101802191                            |
| Numer innych producentó (OEM): | 4421191; 4411938; 8200049243; 8200725253 |
| Waga,g.:                       | 345                                      |
| Konieczna ilość:               | -  |
| Detali w opakowaniu:           | 1  |
| Zewnętrzna średnica, mm:       | 87.2                                     |
| Wewnętrzna średnica, mm:       | 16.0                                     |
| Grubość, mm:                   | 53.0                                     |
| Materiał:                      | Rubber / metal                           |
| Oś instalacji:                 | -  |
| Strona instalacji:             | Behind the bottom                        |

**STOSOWANIA:**

NISSAN, OPEL, RENAULT, VAUXHALL

**PODUSZKA SILNIKA, DOLNA**[www.pl.bcguma.ua/auto/BC12101](http://www.pl.bcguma.ua/auto/BC12101)

|                                |  |
|--------------------------------|--|
| Artykuł:                       | BC12101                                  |
| GTIN-13:                       | 4823101806076                            |
| Numer innych producentó (OEM): | 4421191; 4411938; 8200049243; 8200725253 |
| Waga,g.:                       | 289                                      |
| Konieczna ilość:               | 2  |
| Detali w opakowaniu:           | 1  |
| Zewnętrzna średnica, mm:       | 87.8                                     |
| Wewnętrzna średnica, mm:       | 16.5                                     |
| Grubość, mm:                   | 53.0                                     |
| Materiał:                      | Poliamid / guma / metal                  |
| Oś instalacji:                 | -  |
| Strona instalacji:             | Behind the bottom                        |

**STOSOWANIA:**

NISSAN, OPEL, RENAULT, VAUXHALL

**BC12101**

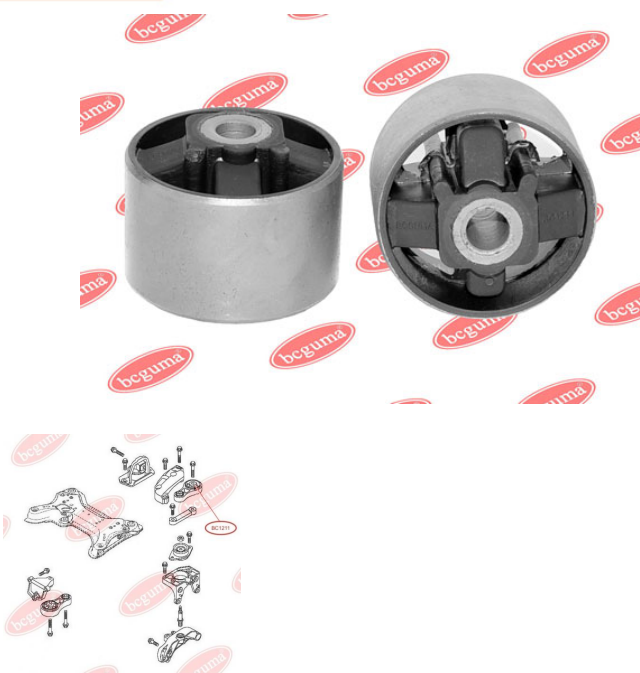
**BC1211****PODUSZKA SILNIKA, GÓRNA**[www.pl.bcguma.ua/auto/BC1211](http://www.pl.bcguma.ua/auto/BC1211)

|                                |  |
|--------------------------------|--|
| Artykuł:                       | BC1211   |
| GTIN-13:                       | 4823101802207  |
| Numer innych producentó (OEM): | 4408746; 4411944; 8200003827; 8200049246; 1135600QAB |
| Waga,g.:                       | 308  |
| Konieczna ilość:               | -  |
| Detali w opakowaniu:           | 1  |
| Zewnętrzna średnica, mm:       | 65.1   |
| Wewnętrzna średnica, mm:       | 12.1   |
| Grubość, mm:                   | 54.0   |
| Materiał:                      | Rubber / metal                                       |
| Oś instalacji:                 | -  |
| Strona instalacji:             | Above right  |

**STOSOWANIA:**

FIAT, NISSAN, OPEL, RENAULT, VAUXHALL

**SILENTBLOCK/TULEJA TYLNY WAHACZA PRZEDNIEGO, WZMOCNIONY "BAD ROADS"**[www.pl.bcguma.ua/auto/BC1212](http://www.pl.bcguma.ua/auto/BC1212)

|                                |   |
|--------------------------------|---|
| Artykuł:                       | BC1212  |
| GTIN-13:                       | 4823101802214   |
| Numer innych producentó (OEM): | 4412936; 5450300QAB; 5450300QAA; 5450200QAB; 5450200QAA; 8200002869; 8200247900; 8200247898; 8200054003; 4412934; 4408958; 8200054006 |
| Waga,g.:                       | 302   |
| Konieczna ilość:               | 2   |
| Detali w opakowaniu:           | 1   |
| Zewnętrzna średnica, mm:       | 58.0  |
| Wewnętrzna średnica, mm:       | 15.1  |
| Grubość, mm:                   | 54.0  |
| Materiał:                      | Rubber / metal  |
| Oś instalacji:                 | Back Front  |
| Strona instalacji:             | Left / Right  |

**STOSOWANIA:**

HYUNDAI, NISSAN, OPEL, RENAULT, SAAB, VAUXHALL

**BC1212**



**BC1213**

## SILENTBLOCK/TULEJA TYLNY WAHACZA PRZEDNIEGO, WZMOCNIONY "BAD ROADS"

[www.pl.bcguma.ua/auto/BC1213](http://www.pl.bcguma.ua/auto/BC1213)

|                                |   |
|--------------------------------|---|
| Artykuł:                       | BC1213  |
| GTIN-13:                       | 4823101802221   |
| Numer innych producentó (OEM): | 8200054006; 8200054003; 5450200QAB; 5450300QAA; 5450200QAA; 8200049624; 8200247900; 5450300QAB; 4412936; 4412934; 4408958; 8200247898 |
| Waga,g.:                       | 296   |
| Konieczna ilość:               | 2   |
| Detali w opakowaniu:           | 1   |
| Zewnętrzna średnica, mm:       | 55.0  |
| Wewnętrzna średnica, mm:       | 18.0  |
| Grubość, mm:                   | 50.0  |
| Materiał:                      | Rubber / metal  |
| Oś instalacji:                 | Back Front  |
| Strona instalacji:             | Left / Right  |

### STOSOWANIA:

HYUNDAI, NISSAN, OPEL, RENAULT, SAAB, VAUXHALL

## SILENTBLOCK/TULEJA DRAŻKA POPRZECZNEGO, PRAWY

[www.pl.bcguma.ua/auto/BC1214](http://www.pl.bcguma.ua/auto/BC1214)

|                                |   |
|--------------------------------|---|
| Artykuł:                       | BC1214  |
| GTIN-13:                       | 4823101802238   |
| Numer innych producentó (OEM): | 8200550670; 8200050010; 4418066; 4412523; 8200267972; 4409738 |
| Waga,g.:                       | 205   |
| Konieczna ilość:               | 1   |
| Detali w opakowaniu:           | 1   |
| Zewnętrzna średnica, mm:       | 44.0  |
| Wewnętrzna średnica, mm:       | 12.0  |
| Grubość, mm:                   | 44.0  |
| Materiał:                      | Rubber / metal  |
| Oś instalacji:                 | Back  |
| Strona instalacji:             | Left  |

### STOSOWANIA:

OPEL, VAUXHALL

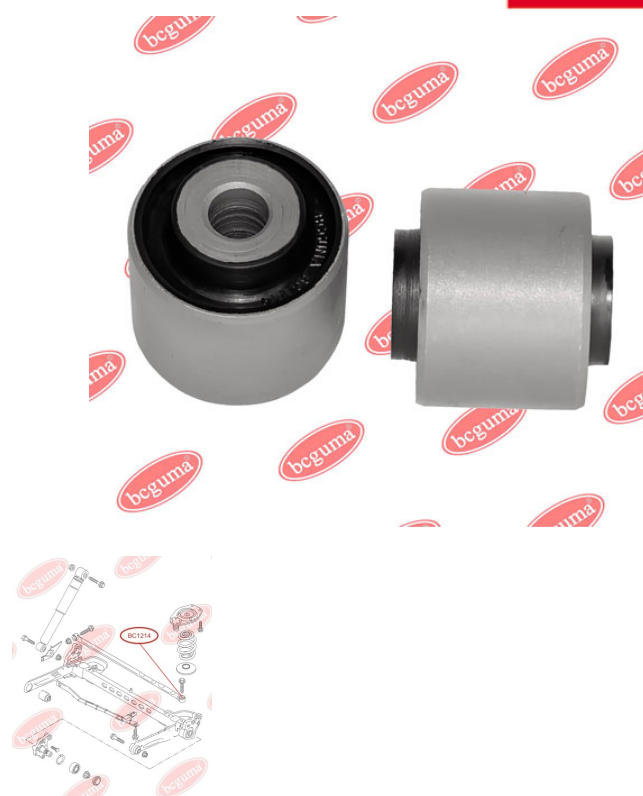
**BC1214**

**BC1215****SILENTBLOCK/TULEJA DRAŻKA  
POPRZECZNEGO, LEWY**[www.pl.bcguma.ua/auto/BC1215](http://www.pl.bcguma.ua/auto/BC1215)

|                                   |   |
|-----------------------------------|---|
| Artykuł:                          | BC1215  |
| GTIN-13:                          | 4823101802245   |
| Numer innych producentó<br>(OEM): | 4409738; 8200050010;<br>8200267972; 8200550670;<br>4412523; 4418066 |
| Waga,g.:                          | 209   |
| Konieczna ilość:                  | 1   |
| Detali w opakowaniu:              | 1   |
| Zewnętrzna średnica, mm:          | 40.0  |
| Wewnętrzna średnica, mm:          | 12.0  |
| Grubość, mm:                      | 44.0  |
| Materiał:                         | Rubber / metal  |
| Oś instalacji:                    | Back  |
| Strona instalacji:                | Right   |

**STOSOWANIA:**

OPEL, VAUXHALL

**PODUSZKA UCHWYTU**[www.pl.bcguma.ua/auto/BC1216](http://www.pl.bcguma.ua/auto/BC1216)

|                                   |                        |
|-----------------------------------|------------------------|
| Artykuł:                          | BC1216                 |
| GTIN-13:                          | 4823101802252          |
| Numer innych producentó<br>(OEM): | 7700424321; 7700800522 |
| Waga,g.:                          | 94                     |
| Konieczna ilość:                  | -                      |
| Detali w opakowaniu:              | 1                      |
| Zewnętrzna średnica, mm:          | 54.7                   |
| Wewnętrzna średnica, mm:          | 10.2                   |
| Grubość, mm:                      | 46.0                   |
| Materiał:                         | Rubber / metal         |
| Oś instalacji:                    | -                      |
| Strona instalacji:                | Behind                 |

**STOSOWANIA:**

RENAULT

**BC1216**

**BC1217**

## PODUSZKA (TULEJA) STABILIZATORA PRZEDNIEGO

[www.pl.bcguma.ua/auto/BC1217](http://www.pl.bcguma.ua/auto/BC1217)

|                                |               |
|--------------------------------|---------------|
| Artykuł:                       | BC1217        |
| GTIN-13:                       | 4823101802269 |
| Numer innych producentó (OEM): | 7701069131    |
| Waga,g.:                       | 55            |
| Konieczna ilość:               | 2             |
| Detali w opakowaniu:           | 1             |
| Zewnętrzna średnica, mm:       | -             |
| Wewnętrzna średnica, mm:       | 20.0          |
| Grubość, mm:                   | 47.0          |
| Materiał:                      | Rubber        |
| Oś instalacji:                 | Front         |
| Strona instalacji:             | Left / Right  |

### STOSOWANIA:

RENAULT

## PODKŁADKA SPRĘŻYNY TYLNA OŚ, DOLNA, WZMOCNIONY "BAD ROADS"

[www.pl.bcguma.ua/auto/BC1218](http://www.pl.bcguma.ua/auto/BC1218)

|                                |                     |
|--------------------------------|---------------------|
| Artykuł:                       | BC1218              |
| GTIN-13:                       | 4823101802276       |
| Numer innych producentó (OEM): | 8200190743; 4412357 |
| Waga,g.:                       | 138                 |
| Konieczna ilość:               | 2                   |
| Detali w opakowaniu:           | 1                   |
| Zewnętrzna średnica, mm:       | 155.0               |
| Wewnętrzna średnica, mm:       | 48.0                |
| Grubość, mm:                   | 8.0                 |
| Materiał:                      | Rubber              |
| Oś instalacji:                 | Back                |
| Strona instalacji:             | Left / Right        |

### STOSOWANIA:

OPEL, RENAULT

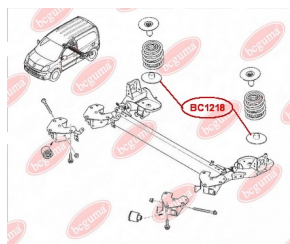
**BC1218**

**BC1219**

## OSŁONA PRZECIWPYŁOWA SWORZNIA KULOWEGO

[www.pl.bcguma.ua/auto/BC1219](http://www.pl.bcguma.ua/auto/BC1219)

|                                |               |
|--------------------------------|---------------|
| Artykuł:                       | BC1219        |
| GTIN-13:                       | 4823101805932 |
| Numer innych producentó (OEM): | 7701477385    |
| Waga,g.:                       | 7             |
| Konieczna ilość:               | 2             |
| Detali w opakowaniu:           | 1             |
| Zewnętrzna średnica, mm:       | 33.0          |
| Wewnętrzna średnica, mm:       | 17.0          |
| Grubość, mm:                   | 24.0          |
| Materiał:                      | Rubber        |
| Oś instalacji:                 | Front         |
| Strona instalacji:             | Left / Right  |

### STOSOWANIA:

NISSAN, OPEL, RENAULT, VAUXHALL

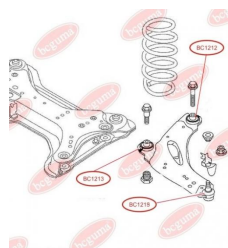

## NAKLADKA NA PEDAŁ SPRZĘGŁA

[www.pl.bcguma.ua/auto/BC1300](http://www.pl.bcguma.ua/auto/BC1300)

|                                |  |
|--------------------------------|--|
| Artykuł:                       | BC1300   |
| GTIN-13:                       | 4823101802894                                    |
| Numer innych producentó (OEM): | A6382920082; 2D0721173; A1532920082; A3192920082 |
| Waga,g.:                       | 35   |
| Konieczna ilość:               | -  |
| Detali w opakowaniu:           | 1  |
| Zewnętrzna średnica, mm:       | -  |
| Wewnętrzna średnica, mm:       | -  |
| Grubość, mm:                   | -  |
| Materiał:                      | Rubber   |
| Oś instalacji:                 | -  |
| Strona instalacji:             | -  |

### STOSOWANIA:

MERCEDES-BENZ, VW

**BC1300**



**BC1301****SILENTBLOCK RESORU**[www.pl.bcguma.ua/auto/BC1301](http://www.pl.bcguma.ua/auto/BC1301)

|                                |                                       |
|--------------------------------|---------------------------------------|
| Artykuł:                       | BC1301                                |
| GTIN-13:                       | 4823101802283                         |
| Numer innych producentó (OEM): | A0003210150; A0003210350; A0003210050 |
| Waga,g.:                       | 148                                   |
| Konieczna ilość:               | 4                                     |
| Detali w opakowaniu:           | 1                                     |
| Zewnętrzna średnica, mm:       | 38.0                                  |
| Wewnętrzna średnica, mm:       | 12.0                                  |
| Grubość, mm:                   | 70.0                                  |
| Materiał:                      | Rubber / metal                        |
| Oś instalacji:                 | Front                                 |
| Strona instalacji:             | -                                     |

**STOSOWANIA:**

MERCEDES-BENZ

**TULEJA/PODUSZKA STABILIZATORA**[www.pl.bcguma.ua/auto/BC1302](http://www.pl.bcguma.ua/auto/BC1302)

|                                |   |
|--------------------------------|---|
| Artykuł:                       | BC1302  |
| GTIN-13:                       | 4823101802290                                 |
| Numer innych producentó (OEM): | 5103955AA; 05103955AA; A6013210350; 2D0511413 |
| Waga,g.:                       | 39  |
| Konieczna ilość:               | 2   |
| Detali w opakowaniu:           | 1   |
| Zewnętrzna średnica, mm:       | 26.3  |
| Wewnętrzna średnica, mm:       | 12.1  |
| Grubość, mm:                   | 25.7  |
| Materiał:                      | Rubber / metal                                |
| Oś instalacji:                 | Back  |
| Strona instalacji:             | Left / Right                                  |

**STOSOWANIA:**

AUDI, DAF, MERCEDES-BENZ, VW

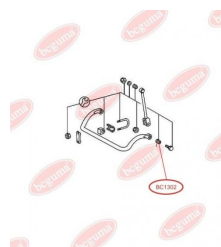
**BC1302**

**BC13021****TULEJA/PODUSZKA STABILIZATORA**[www.pl.bcguma.ua/auto/BC13021](http://www.pl.bcguma.ua/auto/BC13021)

|                                |   |
|--------------------------------|---|
| Artykuł:                       | BC13021                                       |
| GTIN-13:                       | 4823101802306                                 |
| Numer innych producentó (OEM): | 5103955AA; 05103955AA; A6013210350; 2D0511413 |
| Waga,g.:                       | 38  |
| Konieczna ilość:               | 2   |
| Detali w opakowaniu:           | 1   |
| Zewnętrzna średnica, mm:       | 27.8  |
| Wewnętrzna średnica, mm:       | 12.1  |
| Grubość, mm:                   | 25.7  |
| Materiał:                      | Rubber / metal                                |
| Oś instalacji:                 | Back  |
| Strona instalacji:             | Left / Right                                  |

**STOSOWANIA:**

AUDI, DAF, MERCEDES-BENZ, VW

**TULEJA/PODUSZKA STABILIZATORA,  
GÓRNA/ ZEWNĘTRZNA**[www.pl.bcguma.ua/auto/BC1303](http://www.pl.bcguma.ua/auto/BC1303)

|                                |  |
|--------------------------------|--|
| Artykuł:                       | BC1303   |
| GTIN-13:                       | 4823101802313                                      |
| Numer innych producentó (OEM): | A6023210050; A6023210450; A6023210250; A6023210350 |
| Waga,g.:                       | 29   |
| Konieczna ilość:               | 2  |
| Detali w opakowaniu:           | 1  |
| Zewnętrzna średnica, mm:       | 26.0   |
| Wewnętrzna średnica, mm:       | 16.0   |
| Grubość, mm:                   | 26.0   |
| Materiał:                      | Rubber / metal                                     |
| Oś instalacji:                 | Front  |
| Strona instalacji:             | Left / Right                                       |

**STOSOWANIA:**

MERCEDES-BENZ

**BC1303**

**BC1304****TULEJA/PODUSZKA STABILIZATORA  
TYLNEGO, GÓRNA/ ZEWNĘTRZNA**[www.pl.bcguma.ua/auto/BC1304](http://www.pl.bcguma.ua/auto/BC1304)

|                                   |  |
|-----------------------------------|--|
| Artykuł:                          | BC1304   |
| GTIN-13:                          | 4823101802320  |
| Numer innych producentó<br>(OEM): | A0003230185; A0003231585;<br>A0003232544; A0003236685;<br>A0003237385; A0003237885;<br>A6393262500 |
| Waga,g.:                          | 21   |
| Konieczna ilość:                  | 2  |
| Detali w opakowaniu:              | 1  |
| Zewnętrzna średnica, mm:          | 32.0   |
| Wewnętrzna średnica, mm:          | 18.0   |
| Grubość, mm:                      | 32.0   |
| Materiał:                         | Rubber   |
| Oś instalacji:                    | Back   |
| Strona instalacji:                | Left / Right   |

**STOSOWANIA:**

MERCEDES-BENZ

**TULEJA/PODUSZKA STABILIZATORA  
TYLNEGO, DOLNA/ WEWNĘTRZNA**[www.pl.bcguma.ua/auto/BC1305](http://www.pl.bcguma.ua/auto/BC1305)

|                                   |                          |
|-----------------------------------|--------------------------|
| Artykuł:                          | BC1305                   |
| GTIN-13:                          | 4823101802337            |
| Numer innych producentó<br>(OEM): | A0003234385; A0003232644 |
| Waga,g.:                          | 16                       |
| Konieczna ilość:                  | 2                        |
| Detali w opakowaniu:              | 1                        |
| Zewnętrzna średnica, mm:          | 30.0                     |
| Wewnętrzna średnica, mm:          | 14.0                     |
| Grubość, mm:                      | 24.0                     |
| Materiał:                         | Rubber                   |
| Oś instalacji:                    | Back                     |
| Strona instalacji:                | Left / Right             |

**STOSOWANIA:**

MERCEDES-BENZ

**BC1305**

**BC1306****TULEJA AMORTYZATORA PRZEDNIEGO**
[www.pl.bcguma.ua/auto/BC1306](http://www.pl.bcguma.ua/auto/BC1306)

|                                |                          |
|--------------------------------|--------------------------|
| Artykuł:                       | BC1306                   |
| GTIN-13:                       | 4823101802344            |
| Numer innych producentó (OEM): | A0003231544; A0003236985 |
| Waga,g.:                       | 16                       |
| Konieczna ilość:               | 2                        |
| Detali w opakowaniu:           | 1                        |
| Zewnętrzna średnica, mm:       | 30.0                     |
| Wewnętrzna średnica, mm:       | 12.0                     |
| Grubość, mm:                   | 24.0                     |
| Materiał:                      | Rubber                   |
| Oś instalacji:                 | Front                    |
| Strona instalacji:             | Left / Right             |

**STOSOWANIA:**

MERCEDES-BENZ

**PODKŁADKA/PODUSZKA, RESOR PIÓROWY**
[www.pl.bcguma.ua/auto/BC1307](http://www.pl.bcguma.ua/auto/BC1307)

|                                |               |
|--------------------------------|---------------|
| Artykuł:                       | BC1307        |
| GTIN-13:                       | 4823101802351 |
| Numer innych producentó (OEM): | A6013210062   |
| Waga,g.:                       | 42            |
| Konieczna ilość:               | -             |
| Detali w opakowaniu:           | 1             |
| Zewnętrzna średnica, mm:       | -             |
| Wewnętrzna średnica, mm:       | -             |
| Grubość, mm:                   | 15.0          |
| Materiał:                      | Rubber        |
| Oś instalacji:                 | -             |
| Strona instalacji:             | -             |

**STOSOWANIA:**

MERCEDES-BENZ

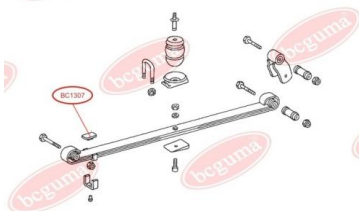
**BC1307**



**BC1308****TULEJKA, RESOR PIÓROWY**[www.pl.bcguma.ua/auto/BC1308](http://www.pl.bcguma.ua/auto/BC1308)

|                                |                |
|--------------------------------|----------------|
| Artykuł:                       | BC1308         |
| GTIN-13:                       | 4823101802368  |
| Numer innych producentó (OEM): | A6703200344    |
| Waga,g.:                       | 374            |
| Konieczna ilość:               | 2              |
| Detali w opakowaniu:           | 1              |
| Zewnętrzna średnica, mm:       | 58.0           |
| Wewnętrzna średnica, mm:       | 36.0           |
| Grubość, mm:                   | 86.5           |
| Materiał:                      | Rubber / metal |
| Oś instalacji:                 | Back           |
| Strona instalacji:             | Behind         |

**STOSOWANIA:**

DAF, DEUTZ-FAHR, FENDT, INTERNATIONAL HARV., IVECO, KRAMER, MAGIRUS-DEUTZ, MAN, MERCEDES-BENZ

**TULEJKA, RESOR PIÓROWY**[www.pl.bcguma.ua/auto/BC1310](http://www.pl.bcguma.ua/auto/BC1310)

|                                |                                       |
|--------------------------------|---------------------------------------|
| Artykuł:                       | BC1310                                |
| GTIN-13:                       | 4823101802375                         |
| Numer innych producentó (OEM): | A3093200073; A3143260153; A3143260481 |
| Waga,g.:                       | 41                                    |
| Konieczna ilość:               | -                                     |
| Detali w opakowaniu:           | 1                                     |
| Zewnętrzna średnica, mm:       | 30.0                                  |
| Wewnętrzna średnica, mm:       | 12.0                                  |
| Grubość, mm:                   | 30.0                                  |
| Materiał:                      | Rubber / metal                        |
| Oś instalacji:                 | Back Front                            |
| Strona instalacji:             | Left / Right                          |

**STOSOWANIA:**

MERCEDES-BENZ

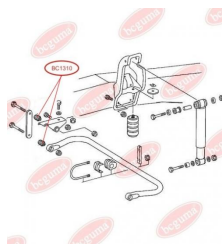
**BC1310**

**BC1311**

## PODUSZKA (TULEJA) STABILIZATORA PRZEDNIEGO

[www.pl.bcguma.ua/auto/BC1311](http://www.pl.bcguma.ua/auto/BC1311)

|                                |               |
|--------------------------------|---------------|
| Artykuł:                       | BC1311        |
| GTIN-13:                       | 4823101802382 |
| Numer innych producentó (OEM): | A6023260282   |
| Waga,g.:                       | 79            |
| Konieczna ilość:               | 2             |
| Detali w opakowaniu:           | 1             |
| Zewnętrzna średnica, mm:       | 52.0          |
| Wewnętrzna średnica, mm:       | 32.0          |
| Grubość, mm:                   | 48.0          |
| Materiał:                      | Rubber        |
| Oś instalacji:                 | Front         |
| Strona instalacji:             | Left / Right  |

### STOSOWANIA:

MERCEDES-BENZ

## PODUSZKA (TULEJA) STABILIZATORA PRZEDNIEGO

[www.pl.bcguma.ua/auto/BC1312](http://www.pl.bcguma.ua/auto/BC1312)

|                                |               |
|--------------------------------|---------------|
| Artykuł:                       | BC1312        |
| GTIN-13:                       | 4823101802399 |
| Numer innych producentó (OEM): | A6023260882   |
| Waga,g.:                       | 84            |
| Konieczna ilość:               | 2             |
| Detali w opakowaniu:           | 1             |
| Zewnętrzna średnica, mm:       | 48.0          |
| Wewnętrzna średnica, mm:       | 30.0          |
| Grubość, mm:                   | 48.5          |
| Materiał:                      | Rubber        |
| Oś instalacji:                 | Front         |
| Strona instalacji:             | Left / Right  |

### STOSOWANIA:

MERCEDES-BENZ

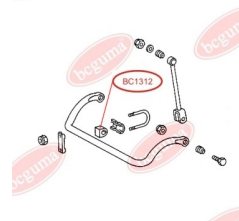
**BC1312**

**BC1313**

## PODUSZKA (TULEJA) STABILIZATORA PRZEDNIEGO

[www.pl.bcguma.ua/auto/BC1313](http://www.pl.bcguma.ua/auto/BC1313)

|                                |               |
|--------------------------------|---------------|
| Artykuł:                       | BC1313        |
| GTIN-13:                       | 4823101802405 |
| Numer innych producentó (OEM): | A6023260882   |
| Waga,g.:                       | 91            |
| Konieczna ilość:               | 2             |
| Detali w opakowaniu:           | 1             |
| Zewnętrzna średnica, mm:       | 48.0          |
| Wewnętrzna średnica, mm:       | 28.0          |
| Grubość, mm:                   | 48.5          |
| Materiał:                      | Rubber        |
| Oś instalacji:                 | Front         |
| Strona instalacji:             | Left / Right  |

### STOSOWANIA:

MERCEDES-BENZ



## TULEJA RESORU

[www.pl.bcguma.ua/auto/BC1314](http://www.pl.bcguma.ua/auto/BC1314)

|                                |                                       |
|--------------------------------|---------------------------------------|
| Artykuł:                       | BC1314                                |
| GTIN-13:                       | 4823101802412                         |
| Numer innych producentó (OEM): | A3183220250; A6673220350; A6673220650 |
| Waga,g.:                       | 44                                    |
| Konieczna ilość:               | 4                                     |
| Detali w opakowaniu:           | 1                                     |
| Zewnętrzna średnica, mm:       | 42.0                                  |
| Wewnętrzna średnica, mm:       | 30.0                                  |
| Grubość, mm:                   | 41.0                                  |
| Materiał:                      | Rubber                                |
| Oś instalacji:                 | Back Front                            |
| Strona instalacji:             | Left / Right                          |

### STOSOWANIA:

MERCEDES-BENZ

**BC1314**

**BC1315****TULEJA STABILIZATORA**[www.pl.bcguma.ua/auto/BC1315](http://www.pl.bcguma.ua/auto/BC1315)

|                                |                |
|--------------------------------|----------------|
| Artykuł:                       | BC1315         |
| GTIN-13:                       | 4823101802429  |
| Numer innych producentó (OEM): | A6673200073    |
| Waga,g.:                       | 74             |
| Konieczna ilość:               | 2              |
| Detali w opakowaniu:           | 1              |
| Zewnętrzna średnica, mm:       | 32.5           |
| Wewnętrzna średnica, mm:       | 12.0           |
| Grubość, mm:                   | 36.0           |
| Materiał:                      | Rubber / metal |
| Oś instalacji:                 | Back           |
| Strona instalacji:             | Left / Right   |

**STOSOWANIA:**

MERCEDES-BENZ

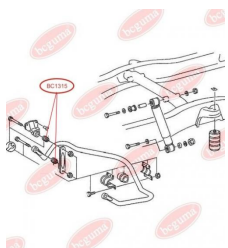
**BC1316****TULEJA RESORA**[www.pl.bcguma.ua/auto/BC1316](http://www.pl.bcguma.ua/auto/BC1316)

|                                |                |
|--------------------------------|----------------|
| Artykuł:                       | BC1316         |
| GTIN-13:                       | 4823101802436  |
| Numer innych producentó (OEM): | A6733200050    |
| Waga,g.:                       | 382            |
| Konieczna ilość:               | 2              |
| Detali w opakowaniu:           | 1              |
| Zewnętrzna średnica, mm:       | 54.0           |
| Wewnętrzna średnica, mm:       | 17.0           |
| Grubość, mm:                   | 96.0           |
| Materiał:                      | Rubber / metal |
| Oś instalacji:                 | Back Front     |
| Strona instalacji:             | Left / Right   |

**STOSOWANIA:**

MERCEDES-BENZ



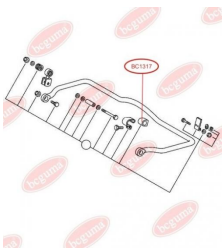

**BC1317**

## PODUSZKA (TULEJA) STABILIZATORA TYLNEGO

[www.pl.bcguma.ua/auto/BC1317](http://www.pl.bcguma.ua/auto/BC1317)

|                                |               |
|--------------------------------|---------------|
| Artykuł:                       | BC1317        |
| GTIN-13:                       | 4823101802443 |
| Numer innych producentó (OEM): | A6013260482   |
| Waga,g.:                       | 29            |
| Konieczna ilość:               | 2             |
| Detali w opakowaniu:           | 1             |
| Zewnętrzna średnica, mm:       | 34.0          |
| Wewnętrzna średnica, mm:       | 24.0          |
| Grubość, mm:                   | 39.0          |
| Materiał:                      | Rubber        |
| Oś instalacji:                 | Back          |
| Strona instalacji:             | Left / Right  |

### STOSOWANIA:

MERCEDES-BENZ, VW

**BC1318**

## PRZEKŁADKA RESORA, RESOR PIÓROWY WZMOCNIONY „BAD ROADS”

[www.pl.bcguma.ua/auto/BC1318](http://www.pl.bcguma.ua/auto/BC1318)

|                                |               |
|--------------------------------|---------------|
| Artykuł:                       | BC1318        |
| GTIN-13:                       | 4823101802450 |
| Numer innych producentó (OEM): | A6673250084   |
| Waga,g.:                       | 70            |
| Konieczna ilość:               | -             |
| Detali w opakowaniu:           | 1             |
| Zewnętrzna średnica, mm:       | -             |
| Wewnętrzna średnica, mm:       | -             |
| Grubość, mm:                   | 8.0           |
| Materiał:                      | Rubber        |
| Oś instalacji:                 | -             |
| Strona instalacji:             | -             |

### STOSOWANIA:

MAN, MERCEDES-BENZ, VOLVO

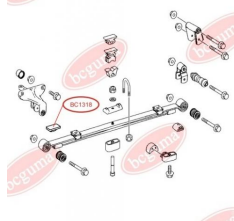

**BC1319****PRZEKŁADKA RESORA, RESOR PIÓROWY WZMOCNIONY „BAD ROADS”**[www.pl.bcguma.ua/auto/BC1319](http://www.pl.bcguma.ua/auto/BC1319)

|                                |               |
|--------------------------------|---------------|
| Artykuł:                       | BC1319        |
| GTIN-13:                       | 4823101802467 |
| Numer innych producentó (OEM): | A6733250284   |
| Waga,g.:                       | 80            |
| Konieczna ilość:               | -             |
| Detali w opakowaniu:           | 1             |
| Zewnętrzna średnica, mm:       | -             |
| Wewnętrzna średnica, mm:       | -             |
| Grubość, mm:                   | 13.0          |
| Materiał:                      | Rubber        |
| Oś instalacji:                 | -             |
| Strona instalacji:             | -             |

**STOSOWANIA:**

MERCEDES-BENZ

**PODUSZKA RESORA (PODKŁADKA POD TYLNY RESOR)**[www.pl.bcguma.ua/auto/BC1320](http://www.pl.bcguma.ua/auto/BC1320)

|                                |                |
|--------------------------------|----------------|
| Artykuł:                       | BC1320         |
| GTIN-13:                       | 4823101802474  |
| Numer innych producentó (OEM): | A6743250344    |
| Waga,g.:                       | 229            |
| Konieczna ilość:               | 4              |
| Detali w opakowaniu:           | 1              |
| Zewnętrzna średnica, mm:       | -              |
| Wewnętrzna średnica, mm:       | -              |
| Grubość, mm:                   | -              |
| Materiał:                      | Rubber / metal |
| Oś instalacji:                 | Back           |
| Strona instalacji:             | Left / Right   |

**STOSOWANIA:**

MERCEDES-BENZ

**BC1320**

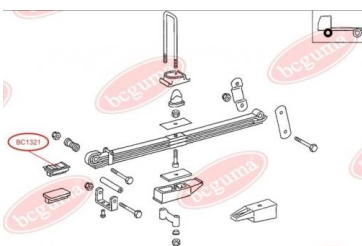
**BC1321**

## PODUSZKA RESORA (PODKŁADKA POD TYLNY RESOR)

[www.pl.bcguma.ua/auto/BC1321](http://www.pl.bcguma.ua/auto/BC1321)

|                                |                          |
|--------------------------------|--------------------------|
| Artykuł:                       | BC1321                   |
| GTIN-13:                       | 4823101802481            |
| Numer innych producentó (OEM): | A6743250044; A6743250244 |
| Waga,g.:                       | 105                      |
| Konieczna ilość:               | 4                        |
| Detali w opakowaniu:           | 1                        |
| Zewnętrzna średnica, mm:       | -                        |
| Wewnętrzna średnica, mm:       | -                        |
| Grubość, mm:                   | -                        |
| Materiał:                      | Rubber / metal           |
| Oś instalacji:                 | Front                    |
| Strona instalacji:             | Left / Right             |

### STOSOWANIA:

MERCEDES-BENZ

## PODUSZKA (TULEJA) STABILIZATORA PRZEDNIEGO

[www.pl.bcguma.ua/auto/BC1322](http://www.pl.bcguma.ua/auto/BC1322)

|                                |               |
|--------------------------------|---------------|
| Artykuł:                       | BC1322        |
| GTIN-13:                       | 4823101802498 |
| Numer innych producentó (OEM): | A6733230385   |
| Waga,g.:                       | 174           |
| Konieczna ilość:               | 2             |
| Detali w opakowaniu:           | 1             |
| Zewnętrzna średnica, mm:       | -             |
| Wewnętrzna średnica, mm:       | 28.0          |
| Grubość, mm:                   | -             |
| Materiał:                      | Rubber        |
| Oś instalacji:                 | Front         |
| Strona instalacji:             | Left / Right  |

### STOSOWANIA:

MERCEDES-BENZ

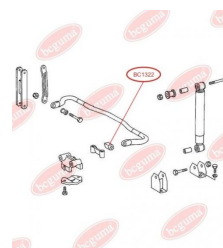
**BC1322**

**BC1323**

## PODUSZKA (TULEJA) STABILIZATORA TYLNEGO

[www.pl.bcguma.ua/auto/BC1323](http://www.pl.bcguma.ua/auto/BC1323)

|                                |                          |
|--------------------------------|--------------------------|
| Artykuł:                       | BC1323                   |
| GTIN-13:                       | 4823101802504            |
| Numer innych producentó (OEM): | A6733260381; A6733260781 |
| Waga,g.:                       | 67                       |
| Konieczna ilość:               | 2                        |
| Detali w opakowaniu:           | 1                        |
| Zewnętrzna średnica, mm:       | 58.0                     |
| Wewnętrzna średnica, mm:       | 45.0                     |
| Grubość, mm:                   | 63.0                     |
| Materiał:                      | Rubber                   |
| Oś instalacji:                 | Back                     |
| Strona instalacji:             | Left / Right             |

### STOSOWANIA:

MERCEDES-BENZ

## PODUSZKA (TULEJA) STABILIZATORA TYLNEGO

[www.pl.bcguma.ua/auto/BC1324](http://www.pl.bcguma.ua/auto/BC1324)

|                                |                          |
|--------------------------------|--------------------------|
| Artykuł:                       | BC1324                   |
| GTIN-13:                       | 4823101802511            |
| Numer innych producentó (OEM): | A6733260281; A6733260581 |
| Waga,g.:                       | 93                       |
| Konieczna ilość:               | 2                        |
| Detali w opakowaniu:           | 1                        |
| Zewnętrzna średnica, mm:       | 58.0                     |
| Wewnętrzna średnica, mm:       | 36.0                     |
| Grubość, mm:                   | 63.0                     |
| Materiał:                      | Rubber                   |
| Oś instalacji:                 | Back                     |
| Strona instalacji:             | Left / Right             |

### STOSOWANIA:

MERCEDES-BENZ

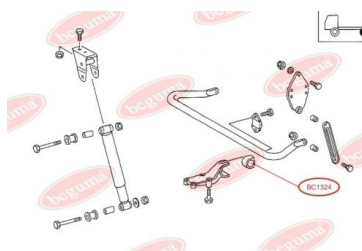
**BC1324**



**BC1325**

## TULEJA RESORA TYLNEGO

[www.pl.bcguma.ua/auto/BC1325](http://www.pl.bcguma.ua/auto/BC1325)

|                                |                |
|--------------------------------|----------------|
| Artykuł:                       | BC1325         |
| GTIN-13:                       | 4823101802528  |
| Numer innych producentó (OEM): | A6753200150    |
| Waga,g.:                       | 238            |
| Konieczna ilość:               | -              |
| Detali w opakowaniu:           | 1              |
| Zewnętrzna średnica, mm:       | 75.0           |
| Wewnętrzna średnica, mm:       | 36.0           |
| Grubość, mm:                   | 58.0           |
| Materiał:                      | Rubber / metal |
| Oś instalacji:                 | Back           |
| Strona instalacji:             | Left / Right   |

### STOSOWANIA:

MERCEDES-BENZ

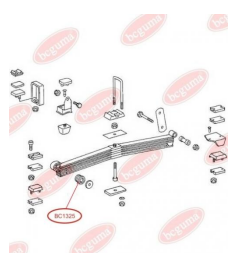

## TULEJA RESORA TYLNEGO

[www.pl.bcguma.ua/auto/BC1326](http://www.pl.bcguma.ua/auto/BC1326)

|                                |                |
|--------------------------------|----------------|
| Artykuł:                       | BC1326         |
| GTIN-13:                       | 4823101802535  |
| Numer innych producentó (OEM): | A6733200250    |
| Waga,g.:                       | 213            |
| Konieczna ilość:               | -              |
| Detali w opakowaniu:           | 1              |
| Zewnętrzna średnica, mm:       | 48.0           |
| Wewnętrzna średnica, mm:       | 36.0           |
| Grubość, mm:                   | 58.0           |
| Materiał:                      | Rubber / metal |
| Oś instalacji:                 | Back           |
| Strona instalacji:             | Left / Right   |

### STOSOWANIA:

MERCEDES-BENZ

**BC1326**

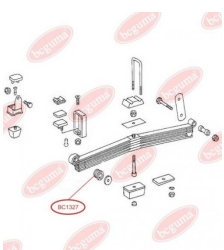
**BC1327**

## TULEJA RESORA TYLNEGO

[www.pl.bcguma.ua/auto/BC1327](http://www.pl.bcguma.ua/auto/BC1327)

|                                |                |
|--------------------------------|----------------|
| Artykuł:                       | BC1327         |
| GTIN-13:                       | 4823101802542  |
| Numer innych producentó (OEM): | A6733200150    |
| Waga,g.:                       | 205            |
| Konieczna ilość:               | -              |
| Detali w opakowaniu:           | 1              |
| Zewnętrzna średnica, mm:       | 58.0           |
| Wewnętrzna średnica, mm:       | 36.0           |
| Grubość, mm:                   | 58.0           |
| Materiał:                      | Rubber / metal |
| Oś instalacji:                 | Back           |
| Strona instalacji:             | Left / Right   |

## STOSOWANIA:

MAN, MERCEDES-BENZ

**BC1328**

## TULEJA STABILIZATORA PRZEDNIEGO

[www.pl.bcguma.ua/auto/BC1328](http://www.pl.bcguma.ua/auto/BC1328)

|                                |  |
|--------------------------------|--|
| Artykuł:                       | BC1328   |
| GTIN-13:                       | 4823101802559                                  |
| Numer innych producentó (OEM): | 5104066AA; 05104066AA; 2D0411041A; A9013230285 |
| Waga,g.:                       | 13   |
| Konieczna ilość:               | 4  |
| Detali w opakowaniu:           | 1  |
| Zewnętrzna średnica, mm:       | 26.0   |
| Wewnętrzna średnica, mm:       | 12.0   |
| Grubość, mm:                   | 24.0   |
| Materiał:                      | Rubber   |
| Oś instalacji:                 | Front  |
| Strona instalacji:             | Left / Right                                   |

## STOSOWANIA:

MERCEDES-BENZ, VW

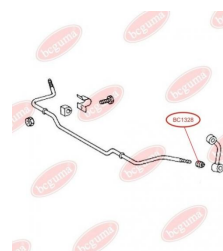

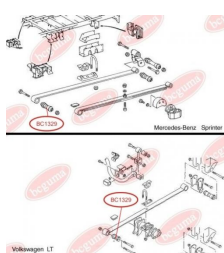
**BC1329**

## TULEJA RESORA TYLNEGO, TYLNA

[www.pl.bcguma.ua/auto/BC1329](http://www.pl.bcguma.ua/auto/BC1329)

|                                |                        |
|--------------------------------|------------------------|
| Artykuł:                       | BC1329                 |
| GTIN-13:                       | 4823101802566          |
| Numer innych producentó (OEM): | 2D0511171; A9013240150 |
| Waga,g.:                       | 159                    |
| Konieczna ilość:               | 2                      |
| Detali w opakowaniu:           | 1                      |
| Zewnętrzna średnica, mm:       | 32.2                   |
| Wewnętrzna średnica, mm:       | 12.1                   |
| Grubość, mm:                   | 80.0                   |
| Materiał:                      | Rubber / metal         |
| Oś instalacji:                 | Back Front             |
| Strona instalacji:             | Left / Right           |

### STOSOWANIA:

MERCEDES-BENZ, VW

**BC1330**

## TULEJA RESORA TYLNEGO, TYLNA

[www.pl.bcguma.ua/auto/BC1330](http://www.pl.bcguma.ua/auto/BC1330)

|                                |   |
|--------------------------------|---|
| Artykuł:                       | BC1330  |
| GTIN-13:                       | 4823101802573   |
| Numer innych producentó (OEM): | A9013240250; A9013240350; 2D0511171C; 2D0511171B; 05118732AA; 5118732AA |
| Waga,g.:                       | 336   |
| Konieczna ilość:               | 4   |
| Detali w opakowaniu:           | 1   |
| Zewnętrzna średnica, mm:       | 50.4  |
| Wewnętrzna średnica, mm:       | 12.1  |
| Grubość, mm:                   | 80.0  |
| Materiał:                      | Rubber / metal  |
| Oś instalacji:                 | Back  |
| Strona instalacji:             | Left / Right  |

### STOSOWANIA:

MERCEDES-BENZ, VW



**BC1331**

## PODUSZKA KOLUMNY AMORTYZATORA, GÓRNA (BEZ ŁOŻYSKA)

[www.pl.bcguma.ua/auto/BC1331](http://www.pl.bcguma.ua/auto/BC1331)

|                                   |  |
|-----------------------------------|--|
| Artykuł:                          | BC1331   |
| GTIN-13:                          | 4823101802580                                    |
| Numer innych producentó<br>(OEM): | 5118718AA; A9013230085;<br>05118718AA; 2D0407183 |
| Waga,g.:                          | 170  |
| Konieczna ilość:                  | 2  |
| Detali w opakowaniu:              | 1  |
| Zewnętrzna średnica, mm:          | 32.0   |
| Wewnętrzna średnica, mm:          | 16.0   |
| Grubość, mm:                      | 86.0   |
| Materiał:                         | Rubber / metal                                   |
| Oś instalacji:                    | Front  |
| Strona instalacji:                | Left / Right                                     |

### STOSOWANIA:

MERCEDES-BENZ, VW

## PODUSZKA KOLUMNY AMORTYZATORA, DOLNA (BEZ ŁOŻYSKA)

[www.pl.bcguma.ua/auto/BC1332](http://www.pl.bcguma.ua/auto/BC1332)

|                                   |   |
|-----------------------------------|---|
| Artykuł:                          | BC1332  |
| GTIN-13:                          | 4823101802597                                     |
| Numer innych producentó<br>(OEM): | A9013231185; 05118722AA;<br>2D0407183A; 5118722AA |
| Waga,g.:                          | 194   |
| Konieczna ilość:                  | 2   |
| Detali w opakowaniu:              | 1   |
| Zewnętrzna średnica, mm:          | 32.0  |
| Wewnętrzna średnica, mm:          | 16.0  |
| Grubość, mm:                      | 83.0  |
| Materiał:                         | Rubber / metal                                    |
| Oś instalacji:                    | Front   |
| Strona instalacji:                | Left / Right                                      |

### STOSOWANIA:

MERCEDES-BENZ, VW

**BC1332**



**BC1333****TULEJA ZAWIESZENIA W KOMPLECIE  
(PODUSZKA WAŁU NAPĘDOWEGO)**[www.pl.bcguma.ua/auto/BC1333](http://www.pl.bcguma.ua/auto/BC1333)

|                                   |   |
|-----------------------------------|---|
| Artykuł:                          | BC1333  |
| GTIN-13:                          | 4823101802603   |
| Numer innych producentó<br>(OEM): | A9014110412; A6014102110;<br>A9014110312; 2D0521351;<br>2D0598351A; 2D0598351 |
| Waga, g.:                         | 1227  |
| Konieczna ilość:                  | 1   |
| Detali w opakowaniu:              | 1   |
| Zewnętrzna średnica, mm:          | -   |
| Wewnętrzna średnica, mm:          | -   |
| Grubość, mm:                      | -   |
| Materiał:                         | Rubber / metal  |
| Oś instalacji:                    | -   |
| Strona instalacji:                | -   |

**STOSOWANIA:**

MERCEDES-BENZ, VW

**PODPORA WAŁU NAPĘDOWEGO,  
NAPRAWCZA**[www.pl.bcguma.ua/auto/BC13331](http://www.pl.bcguma.ua/auto/BC13331)

|                                   |   |
|-----------------------------------|---|
| Artykuł:                          | BC13331   |
| GTIN-13:                          | 4823101802610   |
| Numer innych producentó<br>(OEM): | A9014110412; 2D0521351;<br>2D0598351; 2D0598351A;<br>A6014102110; A9014110312 |
| Waga, g.:                         | 1003  |
| Konieczna ilość:                  | 1   |
| Detali w opakowaniu:              | 1   |
| Zewnętrzna średnica, mm:          | -   |
| Wewnętrzna średnica, mm:          | -   |
| Grubość, mm:                      | -   |
| Materiał:                         | Rubber / metal  |
| Oś instalacji:                    | -   |
| Strona instalacji:                | -   |

**STOSOWANIA:**

MERCEDES-BENZ, VW

**BC13331**

**BC1334****PODYSZKA POMIĘDZY RESOREM**[www.pl.bcguma.ua/auto/BC1334](http://www.pl.bcguma.ua/auto/BC1334)

|                                |                         |
|--------------------------------|-------------------------|
| Artykuł:                       | BC1334                  |
| GTIN-13:                       | 4823101802627           |
| Numer innych producentó (OEM): | 05104068AA; A9013250744 |
| Waga,g.:                       | 154                     |
| Konieczna ilość:               | 4                       |
| Detali w opakowaniu:           | 1                       |
| Zewnętrzna średnica, mm:       | -                       |
| Wewnętrzna średnica, mm:       | -                       |
| Grubość, mm:                   | 37.0                    |
| Materiał:                      | Rubber                  |
| Oś instalacji:                 | -                       |
| Strona instalacji:             | -                       |

**STOSOWANIA:**

MERCEDES-BENZ

**TULEJA RESORA TYLNEGO**[www.pl.bcguma.ua/auto/BC1335](http://www.pl.bcguma.ua/auto/BC1335)

|                                |  |
|--------------------------------|--|
| Artykuł:                       | BC1335   |
| GTIN-13:                       | 4823101802634  |
| Numer innych producentó (OEM): | 5118729AA; 05118729AA;<br>A6113240050; A6113240350;<br>A6113240450 |
| Waga,g.:                       | 302  |
| Konieczna ilość:               | 4  |
| Detali w opakowaniu:           | 1  |
| Zewnętrzna średnica, mm:       | 50.3   |
| Wewnętrzna średnica, mm:       | 16.0   |
| Grubość, mm:                   | 80.0   |
| Materiał:                      | Rubber / metal   |
| Oś instalacji:                 | Back   |
| Strona instalacji:             | Left / Right   |

**STOSOWANIA:**

MERCEDES-BENZ, VW

**BC1335**

**BC1336****TULEJA AMORTYZATORA TYLNEGO**
[www.pl.bcguma.ua/auto/BC1336](http://www.pl.bcguma.ua/auto/BC1336)

|                                |               |
|--------------------------------|---------------|
| Artykuł:                       | BC1336        |
| GTIN-13:                       | 4823101802641 |
| Numer innych producentó (OEM): | A0003237085   |
| Waga,g.:                       | 25            |
| Konieczna ilość:               | 4             |
| Detali w opakowaniu:           | 1             |
| Zewnętrzna średnica, mm:       | 28.2          |
| Wewnętrzna średnica, mm:       | 14.0          |
| Grubość, mm:                   | 35.7          |
| Materiał:                      | Rubber        |
| Oś instalacji:                 | Back          |
| Strona instalacji:             | Left / Right  |

**STOSOWANIA:**

MERCEDES-BENZ

**PODUSZKA STABILIZATORA TYLNEGO**
[www.pl.bcguma.ua/auto/BC1337](http://www.pl.bcguma.ua/auto/BC1337)

|                                |  |
|--------------------------------|--|
| Artykuł:                       | BC1337   |
| GTIN-13:                       | 4823101802658                                  |
| Numer innych producentó (OEM): | 05104073AA; 2D0511413A; A9013260081; 5104073AA |
| Waga,g.:                       | 31   |
| Konieczna ilość:               | 2  |
| Detali w opakowaniu:           | 1  |
| Zewnętrzna średnica, mm:       | 35.0   |
| Wewnętrzna średnica, mm:       | 21.8   |
| Grubość, mm:                   | 37.1   |
| Materiał:                      | Rubber   |
| Oś instalacji:                 | Back   |
| Strona instalacji:             | Left / Right                                   |

**STOSOWANIA:**

MERCEDES-BENZ, SCANIA, VW

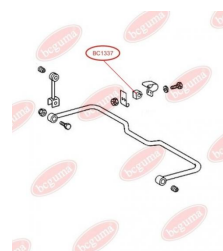
**BC1337**

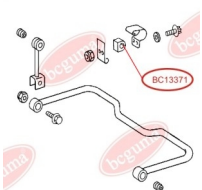
**BC13371****PODUSZKA STABILIZATORA TYLNEGO**[www.pl.bcguma.ua/auto/BC13371](http://www.pl.bcguma.ua/auto/BC13371)

|                                |                         |
|--------------------------------|-------------------------|
| Artykuł:                       | BC13371                 |
| GTIN-13:                       | 4823101802665           |
| Numer innych producentó (OEM): | 05128604AA; A9013260181 |
| Waga,g.:                       | 21                      |
| Konieczna ilość:               | 2                       |
| Detali w opakowaniu:           | 1                       |
| Zewnętrzna średnica, mm:       | 35.0                    |
| Wewnętrzna średnica, mm:       | 27.0                    |
| Grubość, mm:                   | 38.0                    |
| Materiał:                      | Rubber                  |
| Oś instalacji:                 | Back                    |
| Strona instalacji:             | Left / Right            |

**STOSOWANIA:**

MERCEDES-BENZ

**PODUSZKA STABILIZATORA TYLNEGO**[www.pl.bcguma.ua/auto/BC1338](http://www.pl.bcguma.ua/auto/BC1338)

|                                |  |
|--------------------------------|--|
| Artykuł:                       | BC1338   |
| GTIN-13:                       | 4823101802672                                      |
| Numer innych producentó (OEM): | A6023240150; A6013240150; A6023240050; A6013240050 |
| Waga,g.:                       | 294  |
| Konieczna ilość:               | 4  |
| Detali w opakowaniu:           | 1  |
| Zewnętrzna średnica, mm:       | 50.0   |
| Wewnętrzna średnica, mm:       | 12.0   |
| Grubość, mm:                   | 70.0   |
| Materiał:                      | Rubber / metal                                     |
| Oś instalacji:                 | Back   |
| Strona instalacji:             | Left / Right                                       |

**STOSOWANIA:**

MERCEDES-BENZ

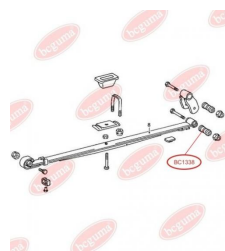
**BC1338**



**BC1339****PODUSZKA (TULEJA) TYLNEGO STABILIZATORA, WEWNĘTRZNA**[www.pl.bcguma.ua/auto/BC1339](http://www.pl.bcguma.ua/auto/BC1339)

|                                |  |
|--------------------------------|--|
| Artykuł:                       | BC1339   |
| GTIN-13:                       | 4823101802689                                  |
| Numer innych producentó (OEM): | 05118800AA; 2D0511413B; A9043260881; 5118800AA |
| Waga,g.:                       | 78   |
| Konieczna ilość:               | 2  |
| Detali w opakowaniu:           | 1  |
| Zewnętrzna średnica, mm:       | 46.3   |
| Wewnętrzna średnica, mm:       | 27.5   |
| Grubość, mm:                   | 53.2   |
| Materiał:                      | Rubber   |
| Oś instalacji:                 | Back   |
| Strona instalacji:             | Left / Right                                   |

**STOSOWANIA:**

AUDI, FIAT, GINAF, MAZ, MERCEDES-BENZ, NEOPLAN, SETRA, VW

**PODUSZKA (TULEJA) TYLNEGO STABILIZATORA, WEWNĘTRZNA**[www.pl.bcguma.ua/auto/BC13391](http://www.pl.bcguma.ua/auto/BC13391)

|                                |  |
|--------------------------------|--|
| Artykuł:                       | BC13391  |
| GTIN-13:                       | 4823101802696                                  |
| Numer innych producentó (OEM): | 5118800AA; 05118800AA; 2D0511413B; A9043260881 |
| Waga,g.:                       | 78   |
| Konieczna ilość:               | 2  |
| Detali w opakowaniu:           | 1  |
| Zewnętrzna średnica, mm:       | 46.3   |
| Wewnętrzna średnica, mm:       | 30.0   |
| Grubość, mm:                   | 53.2   |
| Materiał:                      | Rubber   |
| Oś instalacji:                 | Back   |
| Strona instalacji:             | Left / Right                                   |

**STOSOWANIA:**

AUDI, FIAT, GINAF, MAZ, MERCEDES-BENZ, NEOPLAN, SETRA, VW

**BC13391**

**BC1340****PODUSZKA (TULEJA) TYLNEGO STABILIZATORA, WEWNĘTRZNA**[www.pl.bcguma.ua/auto/BC1340](http://www.pl.bcguma.ua/auto/BC1340)

|                                |                         |
|--------------------------------|-------------------------|
| Artykuł:                       | BC1340                  |
| GTIN-13:                       | 4823101802702           |
| Numer innych producentó (OEM): | A9043261081; 05118801AA |
| Waga,g.:                       | 66                      |
| Konieczna ilość:               | 2                       |
| Detali w opakowaniu:           | 1                       |
| Zewnętrzna średnica, mm:       | 46.3                    |
| Wewnętrzna średnica, mm:       | 33.0                    |
| Grubość, mm:                   | 53.2                    |
| Materiał:                      | Rubber                  |
| Oś instalacji:                 | Back                    |
| Strona instalacji:             | Left / Right            |

**STOSOWANIA:**

MERCEDES-BENZ

**TULEJA AMORTYZATORA, GÓRNA**[www.pl.bcguma.ua/auto/BC1341](http://www.pl.bcguma.ua/auto/BC1341)

|                                |                          |
|--------------------------------|--------------------------|
| Artykuł:                       | BC1341                   |
| GTIN-13:                       | 4823101802719            |
| Numer innych producentó (OEM): | A0003232444; A0003232885 |
| Waga,g.:                       | 45                       |
| Konieczna ilość:               | 2                        |
| Detali w opakowaniu:           | 1                        |
| Zewnętrzna średnica, mm:       | 40.0                     |
| Wewnętrzna średnica, mm:       | 20.0                     |
| Grubość, mm:                   | 39.0                     |
| Materiał:                      | Rubber                   |
| Oś instalacji:                 | Front                    |
| Strona instalacji:             | Top                      |

**STOSOWANIA:**

IVECO, MAN, MERCEDES-BENZ

**BC1341**

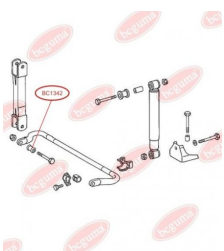
**BC1342**

## TULEJA STABILIZATORA

[www.pl.bcguma.ua/auto/BC1342](http://www.pl.bcguma.ua/auto/BC1342)

|                                |                |
|--------------------------------|----------------|
| Artykuł:                       | BC1342         |
| GTIN-13:                       | 4823101802726  |
| Numer innych producentó (OEM): | A3183200073    |
| Waga,g.:                       | 100            |
| Konieczna ilość:               | 4              |
| Detali w opakowaniu:           | 1              |
| Zewnętrzna średnica, mm:       | 40.0           |
| Wewnętrzna średnica, mm:       | 17.0           |
| Grubość, mm:                   | 34.0           |
| Materiał:                      | Rubber / metal |
| Oś instalacji:                 | Back Front     |
| Strona instalacji:             | Left / Right   |

## STOSOWANIA:

MERCEDES-BENZ

## PODUSZKA (TULEJA)PRZEDNIEGO STABILIZATORA

[www.pl.bcguma.ua/auto/BC1343](http://www.pl.bcguma.ua/auto/BC1343)

|                                |               |
|--------------------------------|---------------|
| Artykuł:                       | BC1343        |
| GTIN-13:                       | 4823101802733 |
| Numer innych producentó (OEM): | A9013230185   |
| Waga,g.:                       | 28            |
| Konieczna ilość:               | 2             |
| Detali w opakowaniu:           | 1             |
| Zewnętrzna średnica, mm:       | -             |
| Wewnętrzna średnica, mm:       | 21.0          |
| Grubość, mm:                   | 30.0          |
| Materiał:                      | Rubber        |
| Oś instalacji:                 | Front         |
| Strona instalacji:             | Left / Right  |

## STOSOWANIA:

MERCEDES-BENZ

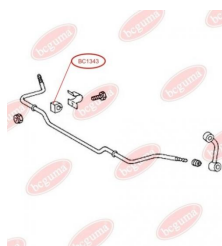
**BC1343**

**BC1344**

## PODUSZKA (TULEJA) PRZEDNIEGO STABILIZATORA

[www.pl.bcguma.ua/auto/BC1344](http://www.pl.bcguma.ua/auto/BC1344)

|                                |   |
|--------------------------------|---|
| Artykuł:                       | BC1344  |
| GTIN-13:                       | 4823101802740   |
| Numer innych producentó (OEM): | 05104577AA; 5104577AA; 05104577AA; 2D0411041B; A9043230085; 5104577AA |
| Waga,g.:                       | 27  |
| Konieczna ilość:               | 2   |
| Detali w opakowaniu:           | 1   |
| Zewnętrzna średnica, mm:       | -   |
| Wewnętrzna średnica, mm:       | 23.0  |
| Grubość, mm:                   | 30.0  |
| Materiał:                      | Rubber  |
| Oś instalacji:                 | Front   |
| Strona instalacji:             | Left / Right  |

### STOSOWANIA:

MERCEDES-BENZ, VW

## PODUSZKA (TULEJA) TYLNEGO STABILIZATORA

[www.pl.bcguma.ua/auto/BC1346](http://www.pl.bcguma.ua/auto/BC1346)

|                                |               |
|--------------------------------|---------------|
| Artykuł:                       | BC1346        |
| GTIN-13:                       | 4823101802757 |
| Numer innych producentó (OEM): | A6113260081   |
| Waga,g.:                       | 82            |
| Konieczna ilość:               | 2             |
| Detali w opakowaniu:           | 1             |
| Zewnętrzna średnica, mm:       | 49.0          |
| Wewnętrzna średnica, mm:       | 29.0          |
| Grubość, mm:                   | 48.5          |
| Materiał:                      | Rubber        |
| Oś instalacji:                 | Back          |
| Strona instalacji:             | Left / Right  |

### STOSOWANIA:

MERCEDES-BENZ

**BC1346**



**BC1347****TULEJA NAPINACZA PASKA UR  
(UKŁADU ROZRZĄDU), GÓRNA**[www.pl.bcguma.ua/auto/BC1347](http://www.pl.bcguma.ua/auto/BC1347)

|                                   |                |
|-----------------------------------|----------------|
| Artykuł:                          | BC1347         |
| GTIN-13:                          | 4823101802764  |
| Numer innych producentó<br>(OEM): | A6042000214    |
| Waga,g.:                          | 5              |
| Konieczna ilość:                  | 1              |
| Detali w opakowaniu:              | 1              |
| Zewnętrzna średnica, mm:          | -              |
| Wewnętrzna średnica, mm:          | 8.0            |
| Grubość, mm:                      | -              |
| Materiał:                         | Rubber / metal |
| Oś instalacji:                    | -              |
| Strona instalacji:                | -              |

**STOSOWANIA:**DAEWOO, MERCEDES-BENZ, MULTICAR, PUCH,  
SSANGYONG**TULEJA NAPINACZA PASKA UR  
(UKŁADU ROZRZĄDU), DOLNA**[www.pl.bcguma.ua/auto/BC1348](http://www.pl.bcguma.ua/auto/BC1348)

|                                   |                |
|-----------------------------------|----------------|
| Artykuł:                          | BC1348         |
| GTIN-13:                          | 4823101802771  |
| Numer innych producentó<br>(OEM): | A6042000214    |
| Waga,g.:                          | 5              |
| Konieczna ilość:                  | 1              |
| Detali w opakowaniu:              | 1              |
| Zewnętrzna średnica, mm:          | -              |
| Wewnętrzna średnica, mm:          | 7.0            |
| Grubość, mm:                      | -              |
| Materiał:                         | Rubber / metal |
| Oś instalacji:                    | -              |
| Strona instalacji:                | -              |

**STOSOWANIA:**DAEWOO, MERCEDES-BENZ, MULTICAR, PUCH,  
SSANGYONG**BC1348**

**BC1349**

## PODUSZKA GUMOWA RESORA PLASTIKOWA PRZEDNIEGO , DOLNA LEWA

[www.pl.bcguma.ua/auto/BC1349](http://www.pl.bcguma.ua/auto/BC1349)

|                                   |               |
|-----------------------------------|---------------|
| Artykuł:                          | BC1349        |
| GTIN-13:                          | 4823101802788 |
| Numer innych producentó<br>(OEM): | A9013222119   |
| Waga,g.:                          | 128           |
| Konieczna ilość:                  | 2             |
| Detali w opakowaniu:              | 1             |
| Zewnętrzna średnica, mm:          | -             |
| Wewnętrzna średnica, mm:          | -             |
| Grubość, mm:                      | 35.0          |
| Materiał:                         | Rubber        |
| Oś instalacji:                    | Front         |
| Strona instalacji:                | Left / Right  |

### STOSOWANIA:

MERCEDES-BENZ

## PODUSZKA GUMOWA RESORA PLASTIKOWA PRZEDNIEGO , DOLNA PRAWA

[www.pl.bcguma.ua/auto/BC1350](http://www.pl.bcguma.ua/auto/BC1350)

|                                   |               |
|-----------------------------------|---------------|
| Artykuł:                          | BC1350        |
| GTIN-13:                          | 4823101802795 |
| Numer innych producentó<br>(OEM): | A9013222219   |
| Waga,g.:                          | 145           |
| Konieczna ilość:                  | 2             |
| Detali w opakowaniu:              | 1             |
| Zewnętrzna średnica, mm:          | -             |
| Wewnętrzna średnica, mm:          | -             |
| Grubość, mm:                      | 35.0          |
| Materiał:                         | Rubber        |
| Oś instalacji:                    | Front         |
| Strona instalacji:                | Left / Right  |

### STOSOWANIA:

MERCEDES-BENZ

**BC1350**

**BC1351**

## PODUSZKA GUMOWA RESORA PLASTIKOWA PRZEDNIEGO , GÓRNA SZEROKA

[www.pl.bcguma.ua/auto/BC1351](http://www.pl.bcguma.ua/auto/BC1351)

|                                   |               |
|-----------------------------------|---------------|
| Artykuł:                          | BC1351        |
| GTIN-13:                          | 4823101802801 |
| Numer innych producentó<br>(OEM): | A9013222619   |
| Waga,g.:                          | 172           |
| Konieczna ilość:                  | 2             |
| Detali w opakowaniu:              | 1             |
| Zewnętrzna średnica, mm:          | -             |
| Wewnętrzna średnica, mm:          | -             |
| Grubość, mm:                      | 35.0          |
| Materiał:                         | Rubber        |
| Oś instalacji:                    | Front         |
| Strona instalacji:                | Left / Right  |

### STOSOWANIA:

MERCEDES-BENZ

## TULEJA RESORA TYLNEGO

[www.pl.bcguma.ua/auto/BC1352](http://www.pl.bcguma.ua/auto/BC1352)

|                                   |                |
|-----------------------------------|----------------|
| Artykuł:                          | BC1352         |
| GTIN-13:                          | 4823101802818  |
| Numer innych producentó<br>(OEM): | A6673200044    |
| Waga,g.:                          | 291            |
| Konieczna ilość:                  | 2              |
| Detali w opakowaniu:              | 1              |
| Zewnętrzna średnica, mm:          | 52.0           |
| Wewnętrzna średnica, mm:          | 30.0           |
| Grubość, mm:                      | 86.5           |
| Materiał:                         | Rubber / metal |
| Oś instalacji:                    | Back           |
| Strona instalacji:                | Left / Right   |

### STOSOWANIA:

MERCEDES-BENZ

**BC1352**

**BC1353****PODUSZKA RESORA**[www.pl.bcguma.ua/auto/BC1353](http://www.pl.bcguma.ua/auto/BC1353)

|                                |                |
|--------------------------------|----------------|
| Artykuł:                       | BC1353         |
| GTIN-13:                       | 4823101802825  |
| Numer innych producentó (OEM): | A6733250144    |
| Waga,g.:                       | 156            |
| Konieczna ilość:               | 2              |
| Detali w opakowaniu:           | 1              |
| Zewnętrzna średnica, mm:       | -              |
| Wewnętrzna średnica, mm:       | -              |
| Grubość, mm:                   | 19.0           |
| Materiał:                      | Rubber / metal |
| Oś instalacji:                 | -              |
| Strona instalacji:             | -              |

**STOSOWANIA:**

MERCEDES-BENZ

**TULEJA RESORA TYLNEGO TYLNA**[www.pl.bcguma.ua/auto/BC1354](http://www.pl.bcguma.ua/auto/BC1354)

|                                |  |
|--------------------------------|--|
| Artykuł:                       | BC1354   |
| GTIN-13:                       | 4823101802832  |
| Numer innych producentó (OEM): | 2D0511171A; 2E0411346;<br>05118703AA; 5118703AA;<br>A0003210450; A0003210250 |
| Waga,g.:                       | 175  |
| Konieczna ilość:               | 2  |
| Detali w opakowaniu:           | 1  |
| Zewnętrzna średnica, mm:       | 38.0   |
| Wewnętrzna średnica, mm:       | 16.0   |
| Grubość, mm:                   | 80.0   |
| Materiał:                      | Rubber / metal   |
| Oś instalacji:                 | Back Front   |
| Strona instalacji:             | Left / Right   |

**STOSOWANIA:**

MERCEDES-BENZ, VW

**BC1354**



**BC1355**

## PODUSZKA STABILIZATORA PRZEDNIEGO

[www.pl.bcguma.ua/auto/BC1355](http://www.pl.bcguma.ua/auto/BC1355)

|                                |               |
|--------------------------------|---------------|
| Artykuł:                       | BC1355        |
| GTIN-13:                       | 4823101802849 |
| Numer innych producentó (OEM): | A6383230285   |
| Waga,g.:                       | 74            |
| Konieczna ilość:               | 2             |
| Detali w opakowaniu:           | 1             |
| Zewnętrzna średnica, mm:       | -             |
| Wewnętrzna średnica, mm:       | 24.0          |
| Grubość, mm:                   | 53.0          |
| Materiał:                      | Rubber        |
| Oś instalacji:                 | Front         |
| Strona instalacji:             | Left / Right  |

### STOSOWANIA:

MERCEDES-BENZ

## PODUSZKA STABILIZATORA PRZEDNIEGO

[www.pl.bcguma.ua/auto/BC13551](http://www.pl.bcguma.ua/auto/BC13551)

|                                |               |
|--------------------------------|---------------|
| Artykuł:                       | BC13551       |
| GTIN-13:                       | 4823101802856 |
| Numer innych producentó (OEM): | A6393230285   |
| Waga,g.:                       | 77            |
| Konieczna ilość:               | 2             |
| Detali w opakowaniu:           | 1             |
| Zewnętrzna średnica, mm:       | -             |
| Wewnętrzna średnica, mm:       | 22.0          |
| Grubość, mm:                   | 53.0          |
| Materiał:                      | Rubber        |
| Oś instalacji:                 | Front         |
| Strona instalacji:             | Left / Right  |

### STOSOWANIA:

MERCEDES-BENZ

**BC13551**

**BC1352**

## PODUSZKA (TULEJA) STABILIZATORA TYLNEGO

[www.pl.bcguma.ua/auto/BC13552](http://www.pl.bcguma.ua/auto/BC13552)

|                                |                                      |
|--------------------------------|--------------------------------------|
| Artykuł:                       | BC13552                              |
| GTIN-13:                       | 4823101802863                        |
| Numer innych producentó (OEM): | A9063260381; A9063260781; 2E0511413G |
| Waga,g.:                       | 85                                   |
| Konieczna ilość:               | 2                                    |
| Detali w opakowaniu:           | 1                                    |
| Zewnętrzna średnica, mm:       | -                                    |
| Wewnętrzna średnica, mm:       | 15.0                                 |
| Grubość, mm:                   | 53.0                                 |
| Materiał:                      | Rubber                               |
| Oś instalacji:                 | Back                                 |
| Strona instalacji:             | Left / Right                         |

### STOSOWANIA:

MERCEDES-BENZ, VW

## TULEJA WAHACZA PRZEDNIEGO

[www.pl.bcguma.ua/auto/BC1356](http://www.pl.bcguma.ua/auto/BC1356)

|                                |                                       |
|--------------------------------|---------------------------------------|
| Artykuł:                       | BC1356                                |
| GTIN-13:                       | 4823101802870                         |
| Numer innych producentó (OEM): | A6383330014; A6393330214; A6393330314 |
| Waga,g.:                       | 202                                   |
| Konieczna ilość:               | 2                                     |
| Detali w opakowaniu:           | 1                                     |
| Zewnętrzna średnica, mm:       | 41.0                                  |
| Wewnętrzna średnica, mm:       | 14.0                                  |
| Grubość, mm:                   | 75.0                                  |
| Materiał:                      | Rubber / metal                        |
| Oś instalacji:                 | Front                                 |
| Strona instalacji:             | Left / Right                          |

### STOSOWANIA:

MERCEDES-BENZ

**BC1356**

**BC1357**

## PODUSZKA STABILIZATORA PRZEDNIEGO

[www.pl.bcguma.ua/auto/BC1357](http://www.pl.bcguma.ua/auto/BC1357)

|                                |               |
|--------------------------------|---------------|
| Artykuł:                       | BC1357        |
| GTIN-13:                       | 4823101802900 |
| Numer innych producentó (OEM): | A6673230585   |
| Waga,g.:                       | 74            |
| Konieczna ilość:               | 2             |
| Detali w opakowaniu:           | 1             |
| Zewnętrzna średnica, mm:       | 50.0          |
| Wewnętrzna średnica, mm:       | 35.0          |
| Grubość, mm:                   | 50.0          |
| Materiał:                      | Rubber        |
| Oś instalacji:                 | Front         |
| Strona instalacji:             | Left / Right  |

### STOSOWANIA:

MERCEDES-BENZ

## PODUSZKA STABILIZATORA PRZEDNIEGO

[www.pl.bcguma.ua/auto/BC1358](http://www.pl.bcguma.ua/auto/BC1358)

|                                |               |
|--------------------------------|---------------|
| Artykuł:                       | BC1358        |
| GTIN-13:                       | 4823101802917 |
| Numer innych producentó (OEM): | A6673230485   |
| Waga,g.:                       | 91            |
| Konieczna ilość:               | 2             |
| Detali w opakowaniu:           | 1             |
| Zewnętrzna średnica, mm:       | 50.0          |
| Wewnętrzna średnica, mm:       | 30.0          |
| Grubość, mm:                   | 50.0          |
| Materiał:                      | Rubber        |
| Oś instalacji:                 | Front         |
| Strona instalacji:             | Left / Right  |

### STOSOWANIA:

MERCEDES-BENZ

**BC1358**

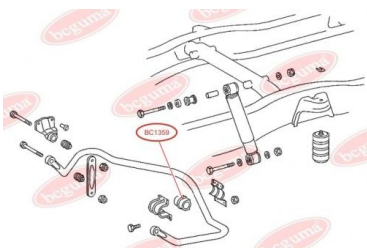
**BC1359****PODUSZKA STABILIZATORA TYLNEGO**[www.pl.bcguma.ua/auto/BC1359](http://www.pl.bcguma.ua/auto/BC1359)

|                                |               |
|--------------------------------|---------------|
| Artykuł:                       | BC1359        |
| GTIN-13:                       | 4823101802924 |
| Numer innych producentó (OEM): | A6683260181   |
| Waga,g.:                       | 143           |
| Konieczna ilość:               | 2             |
| Detali w opakowaniu:           | 1             |
| Zewnętrzna średnica, mm:       | 58.0          |
| Wewnętrzna średnica, mm:       | 41.0          |
| Grubość, mm:                   | 81.0          |
| Materiał:                      | Rubber        |
| Oś instalacji:                 | Back          |
| Strona instalacji:             | Left / Right  |

**STOSOWANIA:**

MERCEDES-BENZ

**PODUSZKA STABILIZATORA TYLNEGO**[www.pl.bcguma.ua/auto/BC1360](http://www.pl.bcguma.ua/auto/BC1360)

|                                |               |
|--------------------------------|---------------|
| Artykuł:                       | BC1360        |
| GTIN-13:                       | 4823101802931 |
| Numer innych producentó (OEM): | A6673260181   |
| Waga,g.:                       | 115           |
| Konieczna ilość:               | 2             |
| Detali w opakowaniu:           | 1             |
| Zewnętrzna średnica, mm:       | 73.0          |
| Wewnętrzna średnica, mm:       | 45.0          |
| Grubość, mm:                   | 80.0          |
| Materiał:                      | Rubber        |
| Oś instalacji:                 | Back          |
| Strona instalacji:             | Left / Right  |

**STOSOWANIA:**

MERCEDES-BENZ

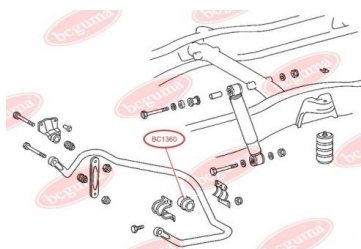
**BC1360**

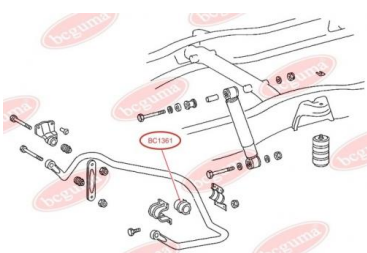

**BC1361****PODUSZKA STABILIZATORA TYLNEGO**
[www.pl.bcguma.ua/auto/BC1361](http://www.pl.bcguma.ua/auto/BC1361)

|                                |               |
|--------------------------------|---------------|
| Artykuł:                       | BC1361        |
| GTIN-13:                       | 4823101802948 |
| Numer innych producentó (OEM): | A6673260681   |
| Waga,g.:                       | 222           |
| Konieczna ilość:               | 2             |
| Detali w opakowaniu:           | 1             |
| Zewnętrzna średnica, mm:       | 80.0          |
| Wewnętrzna średnica, mm:       | 45.0          |
| Grubość, mm:                   | 80.0          |
| Materiał:                      | Rubber        |
| Oś instalacji:                 | Back          |
| Strona instalacji:             | Left / Right  |

**STOSOWANIA:**

MERCEDES-BENZ

**PODUSZKA STABILIZATORA TYLNEGO**
[www.pl.bcguma.ua/auto/BC1362](http://www.pl.bcguma.ua/auto/BC1362)

|                                |               |
|--------------------------------|---------------|
| Artykuł:                       | BC1362        |
| GTIN-13:                       | 4823101802955 |
| Numer innych producentó (OEM): | A6693260081   |
| Waga,g.:                       | 190           |
| Konieczna ilość:               | 2             |
| Detali w opakowaniu:           | 1             |
| Zewnętrzna średnica, mm:       | 68.0          |
| Wewnętrzna średnica, mm:       | 50.0          |
| Grubość, mm:                   | 81.0          |
| Materiał:                      | Rubber        |
| Oś instalacji:                 | Back          |
| Strona instalacji:             | Left / Right  |

**STOSOWANIA:**

MERCEDES-BENZ

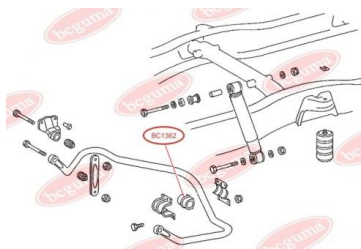
**BC1362**

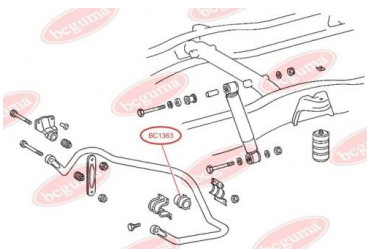
**BC1363****PODUSZKA STABILIZATORA TYLNEGO**[www.pl.bcguma.ua/auto/BC1363](http://www.pl.bcguma.ua/auto/BC1363)

|                                |               |
|--------------------------------|---------------|
| Artykuł:                       | BC1363        |
| GTIN-13:                       | 4823101802962 |
| Numer innych producentó (OEM): | A6673260081   |
| Waga,g.:                       | 175           |
| Konieczna ilość:               | 2             |
| Detali w opakowaniu:           | 1             |
| Zewnętrzna średnica, mm:       | 68.0          |
| Wewnętrzna średnica, mm:       | 35.0          |
| Grubość, mm:                   | 80.0          |
| Materiał:                      | Rubber        |
| Oś instalacji:                 | Back          |
| Strona instalacji:             | Left / Right  |

**STOSOWANIA:**

MERCEDES-BENZ

**PODUSZKA STABILIZATORA TYLNEGO**[www.pl.bcguma.ua/auto/BC1364](http://www.pl.bcguma.ua/auto/BC1364)

|                                |               |
|--------------------------------|---------------|
| Artykuł:                       | BC1364        |
| GTIN-13:                       | 4823101802979 |
| Numer innych producentó (OEM): | A6673260981   |
| Waga,g.:                       | 230           |
| Konieczna ilość:               | 2             |
| Detali w opakowaniu:           | 1             |
| Zewnętrzna średnica, mm:       | -             |
| Wewnętrzna średnica, mm:       | 41.0          |
| Grubość, mm:                   | 60.0          |
| Materiał:                      | Rubber        |
| Oś instalacji:                 | Back          |
| Strona instalacji:             | Left / Right  |

**STOSOWANIA:**

MERCEDES-BENZ

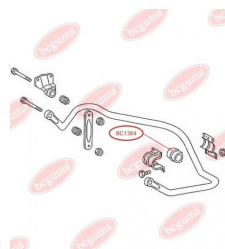
**BC1364**

**BC1365****PODUSZKA STABILIZATORA TYLNEGO**[www.pl.bcguma.ua/auto/BC1365](http://www.pl.bcguma.ua/auto/BC1365)

|                                |               |
|--------------------------------|---------------|
| Artykuł:                       | BC1365        |
| GTIN-13:                       | 4823101802986 |
| Numer innych producentó (OEM): | A6673261081   |
| Waga,g.:                       | 206           |
| Konieczna ilość:               | 2             |
| Detali w opakowaniu:           | 1             |
| Zewnętrzna średnica, mm:       | 73.5          |
| Wewnętrzna średnica, mm:       | 46.0          |
| Grubość, mm:                   | 60.0          |
| Materiał:                      | Rubber        |
| Oś instalacji:                 | Back          |
| Strona instalacji:             | Left / Right  |

**STOSOWANIA:**

MERCEDES-BENZ

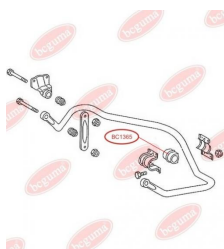
**PODUSZKA STABILIZATORA TYLNEGO**[www.pl.bcguma.ua/auto/BC1366](http://www.pl.bcguma.ua/auto/BC1366)

|                                |               |
|--------------------------------|---------------|
| Artykuł:                       | BC1366        |
| GTIN-13:                       | 4823101802993 |
| Numer innych producentó (OEM): | A6673261181   |
| Waga,g.:                       | 181           |
| Konieczna ilość:               | 2             |
| Detali w opakowaniu:           | 1             |
| Zewnętrzna średnica, mm:       | -             |
| Wewnętrzna średnica, mm:       | 50.0          |
| Grubość, mm:                   | -             |
| Materiał:                      | Rubber        |
| Oś instalacji:                 | Back          |
| Strona instalacji:             | Left / Right  |

**STOSOWANIA:**

MERCEDES-BENZ

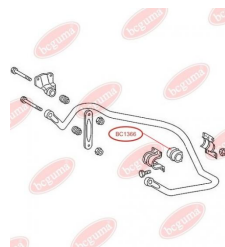
**BC1366**

**BC1367****PODUSZKA STABILIZATORA TYLNEGO**
[www.pl.bcguma.ua/auto/BC1367](http://www.pl.bcguma.ua/auto/BC1367)

|                                |               |
|--------------------------------|---------------|
| Artykuł:                       | BC1367        |
| GTIN-13:                       | 4823101803006 |
| Numer innych producentó (OEM): | A6673261381   |
| Waga,g.:                       | 200           |
| Konieczna ilość:               | 2             |
| Detali w opakowaniu:           | 1             |
| Zewnętrzna średnica, mm:       | 74.0          |
| Wewnętrzna średnica, mm:       | 41.0          |
| Grubość, mm:                   | 60.0          |
| Materiał:                      | Rubber        |
| Oś instalacji:                 | Back          |
| Strona instalacji:             | Left / Right  |

**STOSOWANIA:**

MERCEDES-BENZ

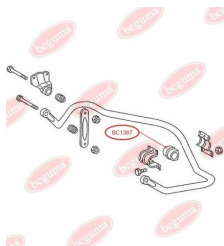
**PODUSZKA STABILIZATORA TYLNEGO**
[www.pl.bcguma.ua/auto/BC1368](http://www.pl.bcguma.ua/auto/BC1368)

|                                |               |
|--------------------------------|---------------|
| Artykuł:                       | BC1368        |
| GTIN-13:                       | 4823101803013 |
| Numer innych producentó (OEM): | A6673261481   |
| Waga,g.:                       | 188           |
| Konieczna ilość:               | 2             |
| Detali w opakowaniu:           | 1             |
| Zewnętrzna średnica, mm:       | 74.0          |
| Wewnętrzna średnica, mm:       | 46.0          |
| Grubość, mm:                   | 60.0          |
| Materiał:                      | Rubber        |
| Oś instalacji:                 | Back          |
| Strona instalacji:             | Left / Right  |

**STOSOWANIA:**

MERCEDES-BENZ

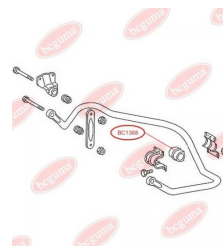
**BC1368**



**BC1369****PODUSZKA STABILIZATORA TYLNEGO**
[www.pl.bcguma.ua/auto/BC1369](http://www.pl.bcguma.ua/auto/BC1369)

|                                |               |
|--------------------------------|---------------|
| Artykuł:                       | BC1369        |
| GTIN-13:                       | 4823101803020 |
| Numer innych producentó (OEM): | A6673261581   |
| Waga,g.:                       | 169           |
| Konieczna ilość:               | 2             |
| Detali w opakowaniu:           | 1             |
| Zewnętrzna średnica, mm:       | 74.0          |
| Wewnętrzna średnica, mm:       | 50.0          |
| Grubość, mm:                   | 60.0          |
| Materiał:                      | Rubber        |
| Oś instalacji:                 | Back          |
| Strona instalacji:             | Left / Right  |

**STOSOWANIA:**

MERCEDES-BENZ

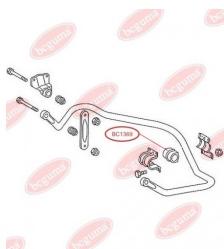
**PODUSZKA SILNIKA**
[www.pl.bcguma.ua/auto/BC1370](http://www.pl.bcguma.ua/auto/BC1370)

|                                |               |
|--------------------------------|---------------|
| Artykuł:                       | BC1370        |
| GTIN-13:                       | 4823101803037 |
| Numer innych producentó (OEM): | A6312410065   |
| Waga,g.:                       | 146           |
| Konieczna ilość:               | 2             |
| Detali w opakowaniu:           | 1             |
| Zewnętrzna średnica, mm:       | 64.0          |
| Wewnętrzna średnica, mm:       | 10.0          |
| Grubość, mm:                   | 49.6          |
| Materiał:                      | Rubber        |
| Oś instalacji:                 | Front         |
| Strona instalacji:             | -             |

**STOSOWANIA:**

MERCEDES-BENZ

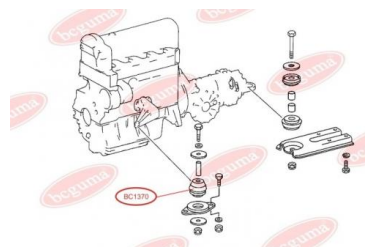
**BC1370**

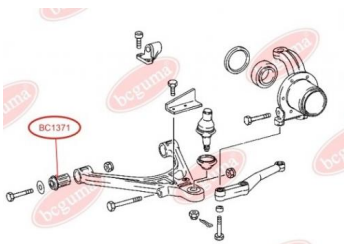
**BC1371****TULEJA WAHACZA PRZEDNIEGO**[www.pl.bcguma.ua/auto/BC1371](http://www.pl.bcguma.ua/auto/BC1371)

|                                |                |
|--------------------------------|----------------|
| Artykuł:                       | BC1371         |
| GTIN-13:                       | 4823101803044  |
| Numer innych producentó (OEM): | A6313300075    |
| Waga,g.:                       | 164            |
| Konieczna ilość:               | 4              |
| Detali w opakowaniu:           | 1              |
| Zewnętrzna średnica, mm:       | 34.0           |
| Wewnętrzna średnica, mm:       | 16.0           |
| Grubość, mm:                   | 55.0           |
| Materiał:                      | Rubber / metal |
| Oś instalacji:                 | Front          |
| Strona instalacji:             | Left / Right   |

**STOSOWANIA:**

MERCEDES-BENZ

**OSŁONA PRZECIWPYŁOWA ZACISKU HAMULCA TARCZOWEGO PRZEDNIEGO**[www.pl.bcguma.ua/auto/BC1372](http://www.pl.bcguma.ua/auto/BC1372)

|                                |   |
|--------------------------------|---|
| Artykuł:                       | BC1372  |
| GTIN-13:                       | 4823101803051   |
| Numer innych producentó (OEM): | A0004211463; A68320057; A6694204601; A6694202401; A6694202601; A6694204701; A6694204401; A6694202801; A6694203001; A6694206101; A6694204901; A6694206001; A6704207301; A6704205501; A6704205401; A6694202501; A6694202701; A6694204501; A6694202901; A669420310 |
| Waga,g.:                       | 5   |
| Konieczna ilość:               | 4   |
| Detali w opakowaniu:           | 1   |
| Zewnętrzna średnica, mm:       | 19.7  |
| Wewnętrzna średnica, mm:       | 17.5  |
| Grubość, mm:                   | 31.0  |
| Materiał:                      | Rubber MBS  |
| Oś instalacji:                 | Front   |
| Strona instalacji:             | Left / Right  |

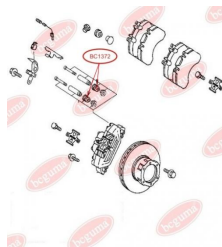
**BC1372****STOSOWANIA:**

MERCEDES-BENZ

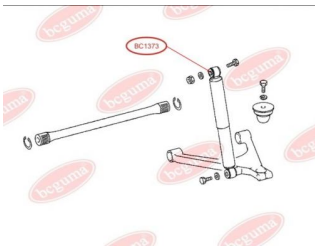
**BC1373**

## TULEJA AMORTYZATORA PRZEDNIEGO, GÓRNA

[www.pl.bcguma.ua/auto/BC1373](http://www.pl.bcguma.ua/auto/BC1373)

|                                |                          |
|--------------------------------|--------------------------|
| Artykuł:                       | BC1373                   |
| GTIN-13:                       | 4823101803068            |
| Numer innych producentó (OEM): | A6313201330; A6313201630 |
| Waga,g.:                       | 30                       |
| Konieczna ilość:               | 2                        |
| Detali w opakowaniu:           | 1                        |
| Zewnętrzna średnica, mm:       | 34.0                     |
| Wewnętrzna średnica, mm:       | 15.0                     |
| Grubość, mm:                   | 38.0                     |
| Materiał:                      | Rubber                   |
| Oś instalacji:                 | Front                    |
| Strona instalacji:             | Left / Right             |

### STOSOWANIA:

MERCEDES-BENZ

## TULEJA AMORTYZATORA PRZEDNIEGO, DOLNA

[www.pl.bcguma.ua/auto/BC1374](http://www.pl.bcguma.ua/auto/BC1374)

|                                |                          |
|--------------------------------|--------------------------|
| Artykuł:                       | BC1374                   |
| GTIN-13:                       | 4823101803075            |
| Numer innych producentó (OEM): | A6313201330; A6313201630 |
| Waga,g.:                       | 21                       |
| Konieczna ilość:               | 2                        |
| Detali w opakowaniu:           | 1                        |
| Zewnętrzna średnica, mm:       | 32.0                     |
| Wewnętrzna średnica, mm:       | 15.0                     |
| Grubość, mm:                   | 32.0                     |
| Materiał:                      | Rubber                   |
| Oś instalacji:                 | Front                    |
| Strona instalacji:             | Left / Right             |

### STOSOWANIA:

MERCEDES-BENZ

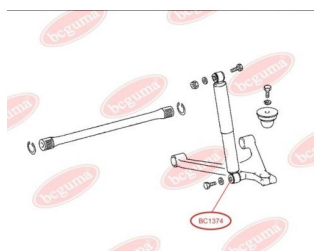
**BC1374**

**BC1394**

## TULEJA RESORA PRZEDNIEGO, UNIWERSALNA

[www.pl.bcguma.ua/auto/BC1394](http://www.pl.bcguma.ua/auto/BC1394)

|                                   |  |
|-----------------------------------|--|
| Artykuł:                          | BC1394                                   |
| GTIN-13:                          | 4823101803082                            |
| Numer innych producentó<br>(OEM): | A3183220250; A6673220350;<br>A6673220650 |
| Waga,g.:                          | 224                                      |
| Konieczna ilość:                  | 2  |
| Detali w opakowaniu:              | 1  |
| Zewnętrzna średnica, mm:          | 45.0                                     |
| Wewnętrzna średnica, mm:          | 22.5                                     |
| Grubość, mm:                      | 84.0                                     |
| Materiał:                         | Rubber / metal                           |
| Oś instalacji:                    | Front                                    |
| Strona instalacji:                | Left / Right                             |

### STOSOWANIA:

MERCEDES-BENZ

## SILENTBLOCK WAHACZA PRZEDNIEGO

[www.pl.bcguma.ua/auto/BC1395](http://www.pl.bcguma.ua/auto/BC1395)

|                                   |  |
|-----------------------------------|--|
| Artykuł:                          | BC1395   |
| GTIN-13:                          | 4823101803099                                    |
| Numer innych producentó<br>(OEM): | 05133818AA; 2D0407140;<br>5133818AA; A9013330214 |
| Waga,g.:                          | 267  |
| Konieczna ilość:                  | 2  |
| Detali w opakowaniu:              | 1  |
| Zewnętrzna średnica, mm:          | 44.0   |
| Wewnętrzna średnica, mm:          | 14.0   |
| Grubość, mm:                      | 80.0   |
| Materiał:                         | Rubber / metal                                   |
| Oś instalacji:                    | Front  |
| Strona instalacji:                | Left / Right                                     |

### STOSOWANIA:

MERCEDES-BENZ, VW

**BC1395**



**BC1396**

## PODUSZKA STABILIZATORA PRZEDNIEGO

[www.pl.bcguma.ua/auto/BC1396](http://www.pl.bcguma.ua/auto/BC1396)

|                                |   |
|--------------------------------|---|
| Artykuł:                       | BC1396  |
| GTIN-13:                       | 4823101803105   |
| Numer innych producentó (OEM): | A9063231685; A9063233685; A9063233785; 2E0407473E; 2E0411041F |
| Waga,g.:                       | 84  |
| Konieczna ilość:               | 2   |
| Detali w opakowaniu:           | 1   |
| Zewnętrzna średnica, mm:       | -   |
| Wewnętrzna średnica, mm:       | 23.0  |
| Grubość, mm:                   | 45.0  |
| Materiał:                      | Rubber  |
| Oś instalacji:                 | Front   |
| Strona instalacji:             | Left / Right  |

### STOSOWANIA:

MERCEDES-BENZ, VW

## PODUSZKA STABILIZATORA PRZEDNIEGO

[www.pl.bcguma.ua/auto/BC1397](http://www.pl.bcguma.ua/auto/BC1397)

|                                |  |
|--------------------------------|--|
| Artykuł:                       | BC1397   |
| GTIN-13:                       | 4823101803112                                    |
| Numer innych producentó (OEM): | 2E0411041C; A9063231485; A9063233585; 2E0411041E |
| Waga,g.:                       | 89   |
| Konieczna ilość:               | 2  |
| Detali w opakowaniu:           | 1  |
| Zewnętrzna średnica, mm:       | -  |
| Wewnętrzna średnica, mm:       | 20.0   |
| Grubość, mm:                   | 45.0   |
| Materiał:                      | Rubber   |
| Oś instalacji:                 | Front  |
| Strona instalacji:             | Left / Right                                     |

### STOSOWANIA:

MERCEDES-BENZ, VW

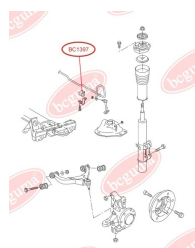
**BC1397**

**BC1398****TULEJA STABILIZATORA PRZEDNIA**
[www.pl.bcguma.ua/auto/BC1398](http://www.pl.bcguma.ua/auto/BC1398)

|                                |                                       |
|--------------------------------|---------------------------------------|
| Artykuł:                       | BC1398                                |
| GTIN-13:                       | 4823101803129                         |
| Numer innych producentó (OEM): | A6393231285; A6393231985; A6393230585 |
| Waga, g.:                      | 81                                    |
| Konieczna ilość:               | 2                                     |
| Detali w opakowaniu:           | 1                                     |
| Zewnętrzna średnica, mm:       | 43.0                                  |
| Wewnętrzna średnica, mm:       | 24.0                                  |
| Grubość, mm:                   | 54.0                                  |
| Materiał:                      | Rubber                                |
| Oś instalacji:                 | Front                                 |
| Strona instalacji:             | Left / Right                          |

**STOSOWANIA:**

MERCEDES-BENZ

**PODUSZKA/TULEJA STABILIZATORA PRZEDNIA W ZESTAWIE Z OSŁONAMI PRZECIWPYŁOWYMI (BC1398 - 1 SZT., BC1403 - 2SZT.)**
[www.pl.bcguma.ua/auto/BC13981](http://www.pl.bcguma.ua/auto/BC13981)

|                                |  |
|--------------------------------|--|
| Artykuł:                       | BC13981  |
| GTIN-13:                       | 4823101803136                                      |
| Numer innych producentó (OEM): | A6393231985; A6393230585; A6393231285; A6393230292 |
| Waga, g.:                      | 93   |
| Konieczna ilość:               | 2  |
| Detali w opakowaniu:           | 1  |
| Zewnętrzna średnica, mm:       | 43.0   |
| Wewnętrzna średnica, mm:       | 24.0   |
| Grubość, mm:                   | -  |
| Materiał:                      | Rubber   |
| Oś instalacji:                 | Front  |
| Strona instalacji:             | Left / Right                                       |

**STOSOWANIA:**

MERCEDES-BENZ

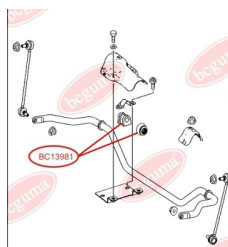
**BC13981**

**BC1399****SILENTBLOCK WAHACZA ZAWIESZENIA**[www.pl.bcguma.ua/auto/BC1399](http://www.pl.bcguma.ua/auto/BC1399)

|                                |                |
|--------------------------------|----------------|
| Artykuł:                       | BC1399         |
| GTIN-13:                       | 4823101803143  |
| Numer innych producentó (OEM): | A6393520450    |
| Waga,g.:                       | 420            |
| Konieczna ilość:               | 4              |
| Detali w opakowaniu:           | 1              |
| Zewnętrzna średnica, mm:       | 60.0           |
| Wewnętrzna średnica, mm:       | 14.0           |
| Grubość, mm:                   | 52.0           |
| Materiał:                      | Rubber / metal |
| Oś instalacji:                 | Front          |
| Strona instalacji:             | Left / Right   |

**STOSOWANIA:**

MERCEDES-BENZ

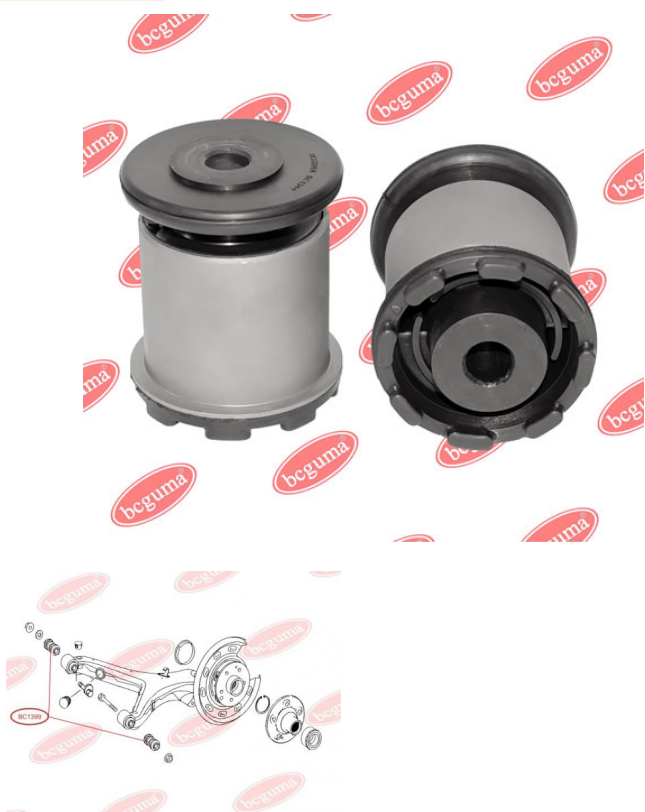
**SILENTBLOCK PRZEDNIEGO WAHACZA ZAWIESZENIA**[www.pl.bcguma.ua/auto/BC1400](http://www.pl.bcguma.ua/auto/BC1400)

|                                |                          |
|--------------------------------|--------------------------|
| Artykuł:                       | BC1400                   |
| GTIN-13:                       | 4823101803150            |
| Numer innych producentó (OEM): | A6393301401; A6393301501 |
| Waga,g.:                       | 467                      |
| Konieczna ilość:               | 2                        |
| Detali w opakowaniu:           | 1                        |
| Zewnętrzna średnica, mm:       | 70.0                     |
| Wewnętrzna średnica, mm:       | 25.5                     |
| Grubość, mm:                   | 63.0                     |
| Materiał:                      | Rubber / metal           |
| Oś instalacji:                 | Front                    |
| Strona instalacji:             | Left / Right             |

**STOSOWANIA:**

MERCEDES-BENZ

**BC1400**

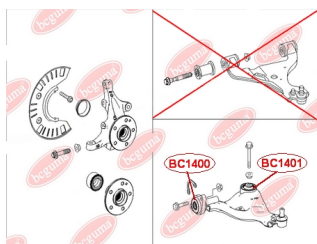
**BC1401****SILENTBLOCK WAHACZA TYL**[www.pl.bcguma.ua/auto/BC1401](http://www.pl.bcguma.ua/auto/BC1401)

|                                |                          |
|--------------------------------|--------------------------|
| Artykuł:                       | BC1401                   |
| GTIN-13:                       | 4823101805185            |
| Numer innych producentó (OEM): | A6393301401; A6393301501 |
| Waga,g.:                       | 351                      |
| Konieczna ilość:               | 2                        |
| Detali w opakowaniu:           | 1                        |
| Zewnętrzna średnica, mm:       | 71.0                     |
| Wewnętrzna średnica, mm:       | 14.2                     |
| Grubość, mm:                   | 60.0                     |
| Materiał:                      | Metal / Rubber           |
| Oś instalacji:                 | Front                    |
| Strona instalacji:             | Left / Right             |

**STOSOWANIA:**

MERCEDES-BENZ

**SILENTBLOCK WAHACZA TYL**[www.pl.bcguma.ua/auto/BC14011](http://www.pl.bcguma.ua/auto/BC14011)

|                                |                          |
|--------------------------------|--------------------------|
| Artykuł:                       | BC14011                  |
| GTIN-13:                       | 4823101806328            |
| Numer innych producentó (OEM): | A6393301401; A6393301501 |
| Waga,g.:                       | 366                      |
| Konieczna ilość:               | 2                        |
| Detali w opakowaniu:           | 1                        |
| Zewnętrzna średnica, mm:       | 70.0                     |
| Wewnętrzna średnica, mm:       | 14.0                     |
| Grubość, mm:                   | 70.0                     |
| Materiał:                      | Rubber / metal           |
| Oś instalacji:                 | Front                    |
| Strona instalacji:             | Left / Right             |

**STOSOWANIA:**

MERCEDES-BENZ

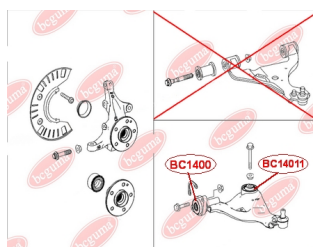
**BC14011**

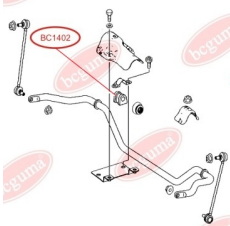

**BC1402**

## TULEJA STABILIZATORA PRZEDNIA

[www.pl.bcguma.ua/auto/BC1402](http://www.pl.bcguma.ua/auto/BC1402)

|                                |               |
|--------------------------------|---------------|
| Artykuł:                       | BC1402        |
| GTIN-13:                       | 4823101803167 |
| Numer innych producentó (OEM): | A6393232085   |
| Waga,g.:                       | 81            |
| Konieczna ilość:               | 2             |
| Detali w opakowaniu:           | 1             |
| Zewnętrzna średnica, mm:       | 43.0          |
| Wewnętrzna średnica, mm:       | 26.0          |
| Grubość, mm:                   | 54.0          |
| Materiał:                      | Rubber        |
| Oś instalacji:                 | Front         |
| Strona instalacji:             | Left / Right  |

### STOSOWANIA:

MERCEDES-BENZ

## TULEJA/SILENTBLOCK STABILIZATORA W ZESTAWIE OSŁONAMI PRZECIWPYŁOWYMI (BC1398 - 1 SZT., BC1403 - 2SZT.)

[www.pl.bcguma.ua/auto/BC14021](http://www.pl.bcguma.ua/auto/BC14021)

|                                |                          |
|--------------------------------|--------------------------|
| Artykuł:                       | BC14021                  |
| GTIN-13:                       | 4823101803174            |
| Numer innych producentó (OEM): | A6393230292; A6393232085 |
| Waga,g.:                       | 93                       |
| Konieczna ilość:               | 2                        |
| Detali w opakowaniu:           | 1                        |
| Zewnętrzna średnica, mm:       | 43.0                     |
| Wewnętrzna średnica, mm:       | 26.0                     |
| Grubość, mm:                   | -                        |
| Materiał:                      | Rubber                   |
| Oś instalacji:                 | Front                    |
| Strona instalacji:             | Left / Right             |

### STOSOWANIA:

MERCEDES-BENZ

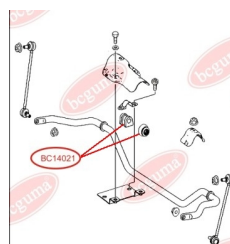
**BC14021**

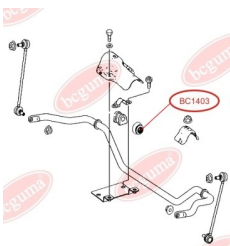
**BC1403**

## OSŁONA PRZECIWPYŁOWA TULEI STABILIZATORA

[www.pl.bcguma.ua/auto/BC1403](http://www.pl.bcguma.ua/auto/BC1403)

|                                |               |
|--------------------------------|---------------|
| Artykuł:                       | BC1403        |
| GTIN-13:                       | 4823101804331 |
| Numer innych producentó (OEM): | A6393230292   |
| Waga,g.:                       | 6             |
| Konieczna ilość:               | 4             |
| Detali w opakowaniu:           | 1             |
| Zewnętrzna średnica, mm:       | 22.0          |
| Wewnętrzna średnica, mm:       | 43.0          |
| Grubość, mm:                   | 27.0          |
| Materiał:                      | Rubber        |
| Oś instalacji:                 | Front         |
| Strona instalacji:             | Left / Right  |

### STOSOWANIA:

MERCEDES-BENZ

## TULEJA AMORTYZATORA TYLNEGO Z TULEJĄ METALOWĄ, DOLNA

[www.pl.bcguma.ua/auto/BC1404](http://www.pl.bcguma.ua/auto/BC1404)

|                                |  |
|--------------------------------|--|
| Artykuł:                       | BC1404   |
| GTIN-13:                       | 4823101803181  |
| Numer innych producentó (OEM): | A1243201031; A2013260800; A2013261000; A2013261500; A2013261600; A1243202031; A1243200931; A1243200531; A1243200431; A1243200231; A1243200031; A2013261900 |
| Waga,g.:                       | 56   |
| Konieczna ilość:               | 2  |
| Detali w opakowaniu:           | 1  |
| Zewnętrzna średnica, mm:       | 16.0   |
| Wewnętrzna średnica, mm:       | 10.0   |
| Grubość, mm:                   | 40.0   |
| Materiał:                      | Rubber / metal   |
| Oś instalacji:                 | Back   |
| Strona instalacji:             | Left / Right   |

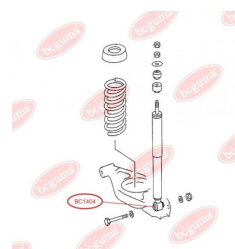
**BC1404**

### STOSOWANIA:

MERCEDES-BENZ

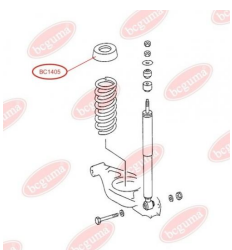
**BC1405**

## PODKŁADKA SPRĘŻYNY AMORTYZATORA TYLNEGO

[www.pl.bcguma.ua/auto/BC1405](http://www.pl.bcguma.ua/auto/BC1405)

|                                |               |
|--------------------------------|---------------|
| Artykuł:                       | BC1405        |
| GTIN-13:                       | 4823101803198 |
| Numer innych producentó (OEM): | A2013250944   |
| Waga,g.:                       | 80            |
| Konieczna ilość:               | 2             |
| Detali w opakowaniu:           | 1             |
| Zewnętrzna średnica, mm:       | 102.0         |
| Wewnętrzna średnica, mm:       | 62.0          |
| Grubość, mm:                   | 108.0         |
| Materiał:                      | Rubber        |
| Oś instalacji:                 | Back          |
| Strona instalacji:             | Left / Right  |

### STOSOWANIA:

MERCEDES-BENZ

**BC1406**

## PODKŁADKA SPRĘŻYNY AMORTYZATORA TYLNEGO

[www.pl.bcguma.ua/auto/BC1406](http://www.pl.bcguma.ua/auto/BC1406)

|                                |               |
|--------------------------------|---------------|
| Artykuł:                       | BC1406        |
| GTIN-13:                       | 4823101803204 |
| Numer innych producentó (OEM): | A2013251044   |
| Waga,g.:                       | 112           |
| Konieczna ilość:               | 2             |
| Detali w opakowaniu:           | 1             |
| Zewnętrzna średnica, mm:       | 102.0         |
| Wewnętrzna średnica, mm:       | 62.0          |
| Grubość, mm:                   | 108.0         |
| Materiał:                      | Rubber        |
| Oś instalacji:                 | Back          |
| Strona instalacji:             | Left / Right  |

### STOSOWANIA:

MERCEDES-BENZ

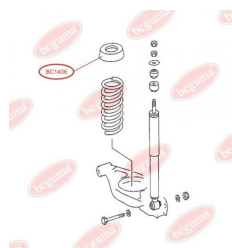

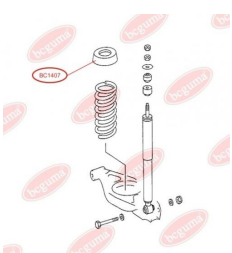
**BC1407**

## PODKŁADKA SPRĘŻYNY AMORTYZATORA TYLNEGO

[www.pl.bcguma.ua/auto/BC1407](http://www.pl.bcguma.ua/auto/BC1407)

|                                   |               |
|-----------------------------------|---------------|
| Artykuł:                          | BC1407        |
| GTIN-13:                          | 4823101803211 |
| Numer innych producentó<br>(OEM): | A2013251144   |
| Waga,g.:                          | 144           |
| Konieczna ilość:                  | 2             |
| Detali w opakowaniu:              | 1             |
| Zewnętrzna średnica, mm:          | 102.0         |
| Wewnętrzna średnica, mm:          | 62.0          |
| Grubość, mm:                      | 108.0         |
| Materiał:                         | Rubber        |
| Oś instalacji:                    | Back          |
| Strona instalacji:                | Left / Right  |

### STOSOWANIA:

MERCEDES-BENZ

**BC1408**

## PODKŁADKA SPRĘŻYNY AMORTYZATORA TYLNEGO

[www.pl.bcguma.ua/auto/BC1408](http://www.pl.bcguma.ua/auto/BC1408)

|                                   |               |
|-----------------------------------|---------------|
| Artykuł:                          | BC1408        |
| GTIN-13:                          | 4823101803228 |
| Numer innych producentó<br>(OEM): | A2013251244   |
| Waga,g.:                          | 182           |
| Konieczna ilość:                  | 2             |
| Detali w opakowaniu:              | 1             |
| Zewnętrzna średnica, mm:          | 102.0         |
| Wewnętrzna średnica, mm:          | 62.0          |
| Grubość, mm:                      | 108.0         |
| Materiał:                         | Rubber        |
| Oś instalacji:                    | Back          |
| Strona instalacji:                | Left / Right  |

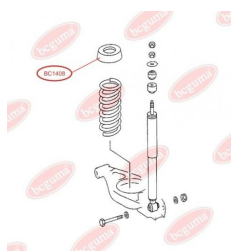

### STOSOWANIA:

MERCEDES-BENZ



**BC1410****SILENTBLOCK/TULEJA TYLNY  
WACHACZA PRZEDNIEGO,  
WZMOCNIONY "BAD ROADS"**[www.pl.bcguma.ua/auto/BC1410](http://www.pl.bcguma.ua/auto/BC1410)

|                                   |   |
|-----------------------------------|---|
| Artykuł:                          | BC1410  |
| GTIN-13:                          | 4823101803235   |
| Numer innych producentó<br>(OEM): | A1643301707; A1643331214;<br>A1643303507; A1643303407;<br>A1643303007; A1643302907;<br>A1643302607; A1643302507;<br>A1643301807 |
| Waga,g.:                          | 430   |
| Konieczna ilość:                  | 2   |
| Detali w opakowaniu:              | 1   |
| Zewnętrzna średnica, mm:          | 70.0  |
| Wewnętrzna średnica, mm:          | 30.0  |
| Grubość, mm:                      | 56.0  |
| Materiał:                         | Rubber / metal  |
| Oś instalacji:                    | Front   |
| Strona instalacji:                | Left / Right  |

**STOSOWANIA:**

MERCEDES-BENZ

**SILENTBLOCK/TULEJA DOLNEGO  
WACHACZA PRZEDNIEGO,  
WZMOCNIONY "BAD ROADS"**[www.pl.bcguma.ua/auto/BC1411](http://www.pl.bcguma.ua/auto/BC1411)

|                                   |   |
|-----------------------------------|---|
| Artykuł:                          | BC1411  |
| GTIN-13:                          | 4823101803242   |
| Numer innych producentó<br>(OEM): | A1643302507; A1643303407;<br>A1643303507; A1643302607;<br>A1643303007; A1643301707;<br>A1643302907; A1643301807 |
| Waga,g.:                          | 491   |
| Konieczna ilość:                  | 2   |
| Detali w opakowaniu:              | 1   |
| Zewnętrzna średnica, mm:          | 57.0  |
| Wewnętrzna średnica, mm:          | 14.0  |
| Grubość, mm:                      | 65.0  |
| Materiał:                         | Rubber / metal  |
| Oś instalacji:                    | Front   |
| Strona instalacji:                | Left / Right  |

**STOSOWANIA:**

MERCEDES-BENZ

**BC1411**

**BC1412**

## PODUSZKA RESORA DWUPIÓROWEGO DOLNA, PRAWA

[www.pl.bcguma.ua/auto/BC1412](http://www.pl.bcguma.ua/auto/BC1412)

|                                |               |
|--------------------------------|---------------|
| Artykuł:                       | BC1412        |
| GTIN-13:                       | 4823101803259 |
| Numer innych producentó (OEM): | A9013221119   |
| Waga,g.:                       | 172           |
| Konieczna ilość:               | -             |
| Detali w opakowaniu:           | 1             |
| Zewnętrzna średnica, mm:       | -             |
| Wewnętrzna średnica, mm:       | -             |
| Grubość, mm:                   | 34.0          |
| Materiał:                      | Rubber        |
| Oś instalacji:                 | Front         |
| Strona instalacji:             | Left / Right  |

### STOSOWANIA:

MERCEDES-BENZ, VW

## PODUSZKA RESORA DWUPIÓROWEGO, DOLNA, LEWA

[www.pl.bcguma.ua/auto/BC1413](http://www.pl.bcguma.ua/auto/BC1413)

|                                |               |
|--------------------------------|---------------|
| Artykuł:                       | BC1413        |
| GTIN-13:                       | 4823101803266 |
| Numer innych producentó (OEM): | A9013220419   |
| Waga,g.:                       | 156           |
| Konieczna ilość:               | -             |
| Detali w opakowaniu:           | 1             |
| Zewnętrzna średnica, mm:       | -             |
| Wewnętrzna średnica, mm:       | -             |
| Grubość, mm:                   | 30.6          |
| Materiał:                      | Rubber        |
| Oś instalacji:                 | Front         |
| Strona instalacji:             | Left / Right  |

### STOSOWANIA:

MERCEDES-BENZ, VW

**BC1413**

**BC1414**

## PODUSZKA GÓRNA RESORA DWUPIÓROWEGO

[www.pl.bcguma.ua/auto/BC1414](http://www.pl.bcguma.ua/auto/BC1414)

|                                |               |
|--------------------------------|---------------|
| Artykuł:                       | BC1414        |
| GTIN-13:                       | 4823101803273 |
| Numer innych producentó (OEM): | A9013220019   |
| Waga,g.:                       | 222           |
| Konieczna ilość:               | -             |
| Detali w opakowaniu:           | 1             |
| Zewnętrzna średnica, mm:       | -             |
| Wewnętrzna średnica, mm:       | -             |
| Grubość, mm:                   | 31.0          |
| Materiał:                      | Rubber        |
| Oś instalacji:                 | Front         |
| Strona instalacji:             | Left / Right  |

### STOSOWANIA:

MERCEDES-BENZ, VW

## PODUSZKA (ODBÓJ) RESORU PRZEDNI, GÓRNY

[www.pl.bcguma.ua/auto/BC14141](http://www.pl.bcguma.ua/auto/BC14141)

|                                |                |
|--------------------------------|----------------|
| Artykuł:                       | BC14141        |
| GTIN-13:                       | 4823101806069  |
| Numer innych producentó (OEM): | A9013221219    |
| Waga,g.:                       | 302            |
| Konieczna ilość:               | 2              |
| Detali w opakowaniu:           | 1              |
| Zewnętrzna średnica, mm:       | -              |
| Wewnętrzna średnica, mm:       | -              |
| Grubość, mm:                   | 40.0           |
| Materiał:                      | Rubber / metal |
| Oś instalacji:                 | Front          |
| Strona instalacji:             | Left / Right   |

### STOSOWANIA:

MERCEDES-BENZ, VW

**BC14141**

**BC1415**

## MIECH ZAWIESZENIA PNEUMATYCZNEGO

[www.pl.bcguma.ua/auto/BC1415](http://www.pl.bcguma.ua/auto/BC1415)

|                                |                          |
|--------------------------------|--------------------------|
| Artykuł:                       | BC1415                   |
| GTIN-13:                       | 4823101803280            |
| Numer innych producentó (OEM): | A2203202438; A2203205113 |
| Waga,g.:                       | 129                      |
| Konieczna ilość:               | 2                        |
| Detali w opakowaniu:           | 1                        |
| Zewnętrzna średnica, mm:       | -                        |
| Wewnętrzna średnica, mm:       | -                        |
| Grubość, mm:                   | -                        |
| Materiał:                      | Rubber / metal           |
| Oś instalacji:                 | Front                    |
| Strona instalacji:             | Left / Right             |

### STOSOWANIA:

MERCEDES-BENZ

## SILENTBLOCK/TULEJA GÓRNEGO WAHACZA PRZEDNIEGO, WZMOCNIONY

[www.pl.bcguma.ua/auto/BC1416](http://www.pl.bcguma.ua/auto/BC1416)

|                                |                |
|--------------------------------|----------------|
| Artykuł:                       | BC1416         |
| GTIN-13:                       | 4823101803297  |
| Numer innych producentó (OEM): | A2203306907    |
| Waga,g.:                       | 394            |
| Konieczna ilość:               | 4              |
| Detali w opakowaniu:           | 1              |
| Zewnętrzna średnica, mm:       | 50.4           |
| Wewnętrzna średnica, mm:       | 10.0           |
| Grubość, mm:                   | 74.0           |
| Materiał:                      | Rubber / metal |
| Oś instalacji:                 | Front          |
| Strona instalacji:             | Left / Right   |

### STOSOWANIA:

MERCEDES-BENZ

**BC1416**



**BC1417**

## MIECH ZAWIESZENIA PNEUMATYCZNEGO

[www.pl.bcguma.ua/auto/BC1417](http://www.pl.bcguma.ua/auto/BC1417)

|                                |   |
|--------------------------------|---|
| Artykuł:                       | BC1417  |
| GTIN-13:                       | 4823101803303   |
| Numer innych producentó (OEM): | A2213207313; A2213209313; A2213209213; A2213205113; A2213204913; A2213209113; A2213204613; A2213207413; A2213203513 |
| Waga,g.:                       | 318   |
| Konieczna ilość:               | 2   |
| Detali w opakowaniu:           | 1   |
| Zewnętrzna średnica, mm:       | 58.0  |
| Wewnętrzna średnica, mm:       | 10.0  |
| Grubość, mm:                   | 40.0  |
| Materiał:                      | Rubber / metal  |
| Oś instalacji:                 | Front   |
| Strona instalacji:             | Left / Right  |

### STOSOWANIA:

MERCEDES-BENZ

## SILENTBLOCK/TULEJA GÓRNEGO WAHACZA PRZEDNIEGO, WZMOCNIONY "BAD ROADS"

[www.pl.bcguma.ua/auto/BC1418](http://www.pl.bcguma.ua/auto/BC1418)

|                                |  |
|--------------------------------|--|
| Artykuł:                       | BC1418   |
| GTIN-13:                       | 4823101803310                                      |
| Numer innych producentó (OEM): | A2203301407; A2203308307; A2203309307; A2203309407 |
| Waga,g.:                       | 349  |
| Konieczna ilość:               | 4  |
| Detali w opakowaniu:           | 1  |
| Zewnętrzna średnica, mm:       | 49.2   |
| Wewnętrzna średnica, mm:       | 10.0   |
| Grubość, mm:                   | 74.0   |
| Materiał:                      | Rubber / metal                                     |
| Oś instalacji:                 | Front  |
| Strona instalacji:             | Left / Right                                       |

### STOSOWANIA:

MERCEDES-BENZ

**BC1418**

**BC1419****WSPORNIK BELKI ZAWIESZENIA  
(MOCOWANIE KORPUSU OSI)**[www.pl.bcguma.ua/auto/BC1419](http://www.pl.bcguma.ua/auto/BC1419)

|                                   |   |
|-----------------------------------|---|
| Artykuł:                          | BC1419                                  |
| GTIN-13:                          | 4823101803327                           |
| Numer innych producentó<br>(OEM): | A0019981540; A9063220444;<br>2E0411125D |
| Waga,g.:                          | 140                                     |
| Konieczna ilość:                  | 2                                       |
| Detali w opakowaniu:              | 1                                       |
| Zewnętrzna średnica, mm:          | 65.0                                    |
| Wewnętrzna średnica, mm:          | 8.0                                     |
| Grubość, mm:                      | 48.0                                    |
| Materiał:                         | Rubber / metal                          |
| Oś instalacji:                    | -                                       |
| Strona instalacji:                | -                                       |

**STOSOWANIA:**

MERCEDES-BENZ, VW

**SILENTBLOCK AMORTYZATORA  
TYLNEGO, GÓRNY**[www.pl.bcguma.ua/auto/BC1420](http://www.pl.bcguma.ua/auto/BC1420)

|                                   |  |
|-----------------------------------|--|
| Artykuł:                          | BC1420   |
| GTIN-13:                          | 4823101803334  |
| Numer innych producentó<br>(OEM): | A6393260300; A6393260800;<br>A6393260900; A6393261000;<br>A6393262100; A6393262400;<br>A6393262500 |
| Waga,g.:                          | 211  |
| Konieczna ilość:                  | 2  |
| Detali w opakowaniu:              | 1  |
| Zewnętrzna średnica, mm:          | 43.0   |
| Wewnętrzna średnica, mm:          | 14.3   |
| Grubość, mm:                      | 46.0   |
| Materiał:                         | Rubber / metal   |
| Oś instalacji:                    | Back   |
| Strona instalacji:                | Left / Right   |

**STOSOWANIA:**

MERCEDES-BENZ

**BC1420**

**BC14201**

## SILENTBLOCK AMORTYZATORA TYLNEGO, GÓRNY

[www.pl.bcguma.ua/auto/BC14201](http://www.pl.bcguma.ua/auto/BC14201)

|                                |   |
|--------------------------------|---|
| Artykuł:                       | BC14201   |
| GTIN-13:                       | 4823101805222   |
| Numer innych producentó (OEM): | A6393260300; A6393260800; A6393260900; A6393261000; A6393262100; A6393262400; A6393262500 |
| Waga,g.:                       | 160   |
| Konieczna ilość:               | 2   |
| Detali w opakowaniu:           | 1   |
| Zewnętrzna średnica, mm:       | 42.3  |
| Wewnętrzna średnica, mm:       | 14.2  |
| Grubość, mm:                   | 46.0  |
| Materiał:                      | Metal / Rubber  |
| Oś instalacji:                 | Back  |
| Strona instalacji:             | Left / Right  |

### STOSOWANIA:

MERCEDES-BENZ

## PODUSZKA SB (SKRZYNI BIEGÓW)

[www.pl.bcguma.ua/auto/BC1421](http://www.pl.bcguma.ua/auto/BC1421)

|                                |                        |
|--------------------------------|------------------------|
| Artykuł:                       | BC1421                 |
| GTIN-13:                       | 4823101803341          |
| Numer innych producentó (OEM): | A6392420013; 2E0199379 |
| Waga,g.:                       | 495                    |
| Konieczna ilość:               | 1                      |
| Detali w opakowaniu:           | 1                      |
| Zewnętrzna średnica, mm:       | -                      |
| Wewnętrzna średnica, mm:       | -                      |
| Grubość, mm:                   | 130.0                  |
| Materiał:                      | Rubber / metal         |
| Oś instalacji:                 | -                      |
| Strona instalacji:             | Behind                 |

### STOSOWANIA:

MERCEDES-BENZ, VW

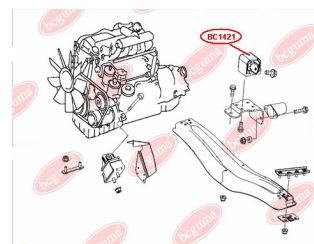
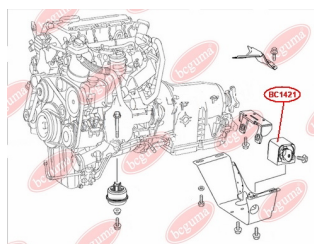
**BC1421**

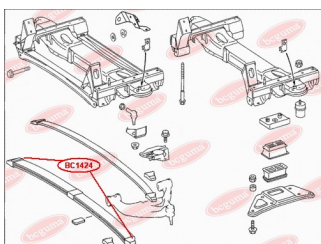
**BC1424****PRZEKŁADKA RESORA (GUMA)**[www.pl.bcguma.ua/auto/BC1424](http://www.pl.bcguma.ua/auto/BC1424)

|                                |               |
|--------------------------------|---------------|
| Artykuł:                       | BC1424        |
| GTIN-13:                       | 4823101803358 |
| Numer innych producentó (OEM): | A9013220619   |
| Waga,g.:                       | 272           |
| Konieczna ilość:               | 2             |
| Detali w opakowaniu:           | 1             |
| Zewnętrzna średnica, mm:       | -             |
| Wewnętrzna średnica, mm:       | -             |
| Grubość, mm:                   | 134.0         |
| Materiał:                      | Rubber        |
| Oś instalacji:                 | Front         |
| Strona instalacji:             | Left / Right  |

**STOSOWANIA:**

MERCEDES-BENZ

**PRZEKŁADKA RESORA (GUMA)**[www.pl.bcguma.ua/auto/BC14241](http://www.pl.bcguma.ua/auto/BC14241)

|                                |               |
|--------------------------------|---------------|
| Artykuł:                       | BC14241       |
| GTIN-13:                       | 4823101806427 |
| Numer innych producentó (OEM): | A9013222419   |
| Waga,g.:                       | 253           |
| Konieczna ilość:               | 2             |
| Detali w opakowaniu:           | 1             |
| Zewnętrzna średnica, mm:       | -             |
| Wewnętrzna średnica, mm:       | -             |
| Grubość, mm:                   | 134.0         |
| Materiał:                      | Rubber        |
| Oś instalacji:                 | Front         |
| Strona instalacji:             | Left / Right  |

**STOSOWANIA:**

MERCEDES-BENZ

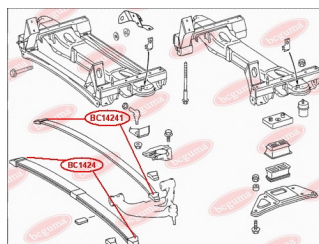
**BC14241**



**BC1425****PODUSZKI TYLNE SPRĘŻYNY, TYLNA**[www.pl.bcguma.ua/auto/BC1425](http://www.pl.bcguma.ua/auto/BC1425)

|                                |                                     |
|--------------------------------|-------------------------------------|
| Artykuł:                       | BC1425                              |
| GTIN-13:                       | 4823101803365                       |
| Numer innych producentó (OEM): | A9063201806; 8333200140; 8348880235 |
| Waga,g.:                       | 46                                  |
| Konieczna ilość:               | 2                                   |
| Detali w opakowaniu:           | 1                                   |
| Zewnętrzna średnica, mm:       | 68.5                                |
| Wewnętrzna średnica, mm:       | -                                   |
| Grubość, mm:                   | 10.0                                |
| Materiał:                      | Rubber                              |
| Oś instalacji:                 | Back                                |
| Strona instalacji:             | Left / Right                        |

**STOSOWANIA:**

MERCEDES-BENZ, VW

**OSŁONA PRZECIWPYŁOWA SWORZNIĄ KULOWEGO**[www.pl.bcguma.ua/auto/BC1428](http://www.pl.bcguma.ua/auto/BC1428)

|                                |  |
|--------------------------------|--|
| Artykuł:                       | BC1428   |
| GTIN-13:                       | 4823101805925  |
| Numer innych producentó (OEM): | 05104075AA; 05139559AA; 5104075AA; 5139559AA; A9012220627; A9013330427; A9013330727; A9013331127; A9013331227; 2D0407361; 2D0407361A; 2D0407361B |
| Waga,g.:                       | 12   |
| Konieczna ilość:               | 2  |
| Detali w opakowaniu:           | 1  |
| Zewnętrzna średnica, mm:       | 40.0   |
| Wewnętrzna średnica, mm:       | 23.0   |
| Grubość, mm:                   | 28.0   |
| Materiał:                      | Rubber   |
| Oś instalacji:                 | Front  |
| Strona instalacji:             | Left / Right   |

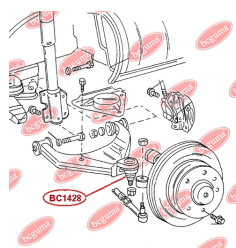
**BC1428****STOSOWANIA:**

CHRYSLER, MERCEDES-BENZ, VAUXHALL, VW

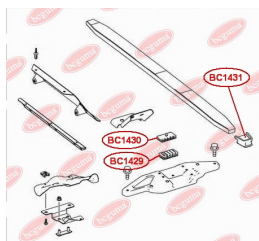
**BC1429**

## PODUSZKA (ODBÓJ) RESORU PRZEDNI, DOLNY

[www.pl.bcguma.ua/auto/BC1429](http://www.pl.bcguma.ua/auto/BC1429)

|                                |                                     |
|--------------------------------|-------------------------------------|
| Artykuł:                       | BC1429                              |
| GTIN-13:                       | 4823101806045                       |
| Numer innych producentó (OEM): | A9063220619; 2E0411171B; 68012190AA |
| Waga,g.:                       | 164                                 |
| Konieczna ilość:               | 2                                   |
| Detali w opakowaniu:           | 1                                   |
| Zewnętrzna średnica, mm:       | -                                   |
| Wewnętrzna średnica, mm:       | -                                   |
| Grubość, mm:                   | 33.0                                |
| Materiał:                      | Rubber / metal                      |
| Oś instalacji:                 | Front                               |
| Strona instalacji:             | Left / Right                        |

### STOSOWANIA:

MERCEDES-BENZ, VW

## PODUSZKA RESORU PRZEDNI

[www.pl.bcguma.ua/auto/BC1431](http://www.pl.bcguma.ua/auto/BC1431)

|                                |                |
|--------------------------------|----------------|
| Artykuł:                       | BC1431         |
| GTIN-13:                       | 4823101806564  |
| Numer innych producentó (OEM): | A9063220019    |
| Waga,g.:                       | 215            |
| Konieczna ilość:               | 2              |
| Detali w opakowaniu:           | 1              |
| Zewnętrzna średnica, mm:       | -              |
| Wewnętrzna średnica, mm:       | -              |
| Grubość, mm:                   | 34.0           |
| Materiał:                      | Rubber / metal |
| Oś instalacji:                 | Front          |
| Strona instalacji:             | Left / Right   |

### STOSOWANIA:

MERCEDES-BENZ, VW

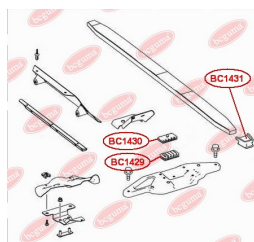
**BC1431**

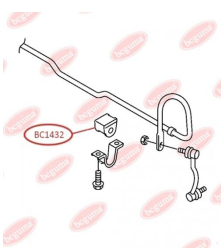
**BC1432**

## PODUSZKA (TULEJKA) STABILIZATORA PRZEDNIEGO

[www.pl.bcguma.ua/auto/BC1432](http://www.pl.bcguma.ua/auto/BC1432)

|                                |  |
|--------------------------------|--|
| Artykuł:                       | BC1432   |
| GTIN-13:                       | 4823101806267  |
| Numer innych producentó (OEM): | A9063233585; A9063231485; 2E0411041C; 2E0411041E; 68013717AA |
| Waga,g.:                       | 134  |
| Konieczna ilość:               | 2  |
| Detali w opakowaniu:           | 1  |
| Zewnętrzna średnica, mm:       | 51.0   |
| Wewnętrzna średnica, mm:       | 17.0   |
| Grubość, mm:                   | 49.0   |
| Materiał:                      | Rubber / metal   |
| Oś instalacji:                 | Front  |
| Strona instalacji:             | Left / Right   |

### STOSOWANIA:

MERCEDES-BENZ, VW

## SILENTBLOCK WAHACZA PRZEDNIEGO DOLNEGO

[www.pl.bcguma.ua/auto/BC1433](http://www.pl.bcguma.ua/auto/BC1433)

|                                |                        |
|--------------------------------|------------------------|
| Artykuł:                       | BC1433                 |
| GTIN-13:                       | 4823101805895          |
| Numer innych producentó (OEM): | A9063330014; 2E0407523 |
| Waga,g.:                       | 362                    |
| Konieczna ilość:               | 4                      |
| Detali w opakowaniu:           | 1                      |
| Zewnętrzna średnica, mm:       | 52.3                   |
| Wewnętrzna średnica, mm:       | 14.2                   |
| Grubość, mm:                   | 74.0                   |
| Materiał:                      | Rubber / metal         |
| Oś instalacji:                 | Front                  |
| Strona instalacji:             | Left / Right           |

### STOSOWANIA:

AUDI, MERCEDES-BENZ, VW

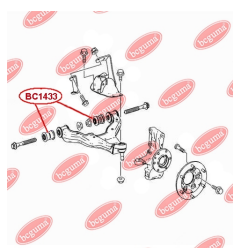
**BC1433**

**BC1501**

## SILENTBLOCK WAHACZY POPPRZECZNYCH ZAWIESZENIA TYLNEGO

[www.pl.bcguma.ua/auto/BC1501](http://www.pl.bcguma.ua/auto/BC1501)

|                                   |                      |
|-----------------------------------|----------------------|
| Artykuł:                          | BC1501               |
| GTIN-13:                          | 4823101803372        |
| Numer innych producentó<br>(OEM): | G03028600; G21128600 |
| Waga,g.:                          | 68                   |
| Konieczna ilość:                  | 4                    |
| Detali w opakowaniu:              | 1                    |
| Zewnętrzna średnica, mm:          | 35.0                 |
| Wewnętrzna średnica, mm:          | 14.0                 |
| Grubość, mm:                      | 36.0                 |
| Materiał:                         | Rubber / metal       |
| Oś instalacji:                    | Back                 |
| Strona instalacji:                | Left / Right         |

### STOSOWANIA:

MAZDA

## SILENTBLOCK WAHACZY POPPRZECZNYCH ZAWIESZENIA TYLNEGO WEWNĘTRZNY

[www.pl.bcguma.ua/auto/BC1502](http://www.pl.bcguma.ua/auto/BC1502)

|                                   |                       |
|-----------------------------------|-----------------------|
| Artykuł:                          | BC1502                |
| GTIN-13:                          | 4823101803389         |
| Numer innych producentó<br>(OEM): | B09228550B; B09228500 |
| Waga,g.:                          | 78                    |
| Konieczna ilość:                  | 2                     |
| Detali w opakowaniu:              | 1                     |
| Zewnętrzna średnica, mm:          | 34.5                  |
| Wewnętrzna średnica, mm:          | 14.0                  |
| Grubość, mm:                      | 40.0                  |
| Materiał:                         | Rubber / metal        |
| Oś instalacji:                    | Back                  |
| Strona instalacji:                | Left / Right          |

### STOSOWANIA:

MAZDA

**BC1502**



**BC1503**

## SILENTBLOCK WAHACZY POPPRZECZNYCH ZAWIESZENIA TYLNEGO ZEWNĘTRZNY

[www.pl.bcguma.ua/auto/BC1503](http://www.pl.bcguma.ua/auto/BC1503)

|                                   |                       |
|-----------------------------------|-----------------------|
| Artykuł:                          | BC1503                |
| GTIN-13:                          | 4823101803396         |
| Numer innych producentó<br>(OEM): | B09228500; B09228550B |
| Waga,g.:                          | 87                    |
| Konieczna ilość:                  | 2                     |
| Detali w opakowaniu:              | 1                     |
| Zewnętrzna średnica, mm:          | 33.0                  |
| Wewnętrzna średnica, mm:          | 14.0                  |
| Grubość, mm:                      | 48.0                  |
| Materiał:                         | Rubber / metal        |
| Oś instalacji:                    | Back                  |
| Strona instalacji:                | Left / Right          |

### STOSOWANIA:

MAZDA

## SILENTBLOCK WAHACZY POPPRZECZNYCH ZAWIESZENIA TYLNEGO ZEWNĘTRZNY

[www.pl.bcguma.ua/auto/BC1504](http://www.pl.bcguma.ua/auto/BC1504)

|                                   |                |
|-----------------------------------|----------------|
| Artykuł:                          | BC1504         |
| GTIN-13:                          | 4823101803402  |
| Numer innych producentó<br>(OEM): | B09228600      |
| Waga,g.:                          | 102            |
| Konieczna ilość:                  | 2              |
| Detali w opakowaniu:              | 1              |
| Zewnętrzna średnica, mm:          | 33.0           |
| Wewnętrzna średnica, mm:          | 14.0           |
| Grubość, mm:                      | 62.0           |
| Materiał:                         | Rubber / metal |
| Oś instalacji:                    | Back           |
| Strona instalacji:                | Left / Right   |

### STOSOWANIA:

MAZDA

**BC1504**

**BC1505****SILENTBLOCK WAHACZY  
POPZRZECZNYCH ZAWIESZENIA  
TYLNEGO WEWNĘTRZNY**[www.pl.bcguma.ua/auto/BC1505](http://www.pl.bcguma.ua/auto/BC1505)

|                                   |                      |
|-----------------------------------|----------------------|
| Artykuł:                          | BC1505               |
| GTIN-13:                          | 4823101803419        |
| Numer innych producentó<br>(OEM): | B09228600; G03028600 |
| Waga,g.:                          | 88                   |
| Konieczna ilość:                  | 2                    |
| Detali w opakowaniu:              | 1                    |
| Zewnętrzna średnica, mm:          | 36.0                 |
| Wewnętrzna średnica, mm:          | 20.0                 |
| Grubość, mm:                      | 36.0                 |
| Materiał:                         | Rubber / metal       |
| Oś instalacji:                    | Back                 |
| Strona instalacji:                | Left / Right         |

**STOSOWANIA:**

MAZDA

**SILENTBLOCK WAHACZY  
POPZRZECZNYCH TYLNY**[www.pl.bcguma.ua/auto/BC1506](http://www.pl.bcguma.ua/auto/BC1506)

|                                   |                      |
|-----------------------------------|----------------------|
| Artykuł:                          | BC1506               |
| GTIN-13:                          | 4823101803426        |
| Numer innych producentó<br>(OEM): | G03028500; G03028550 |
| Waga,g.:                          | 59                   |
| Konieczna ilość:                  | 2                    |
| Detali w opakowaniu:              | 1                    |
| Zewnętrzna średnica, mm:          | 30.0                 |
| Wewnętrzna średnica, mm:          | 14.0                 |
| Grubość, mm:                      | 36.0                 |
| Materiał:                         | Rubber / metal       |
| Oś instalacji:                    | Back                 |
| Strona instalacji:                | Left / Right         |

**STOSOWANIA:**

MAZDA

**BC1506**

**BC1507**

## SILENTBLOCK WAHACZA POWZDŁUŻNEGO ZAWIESZENIA TYLNEGO

[www.pl.bcguma.ua/auto/BC1507](http://www.pl.bcguma.ua/auto/BC1507)

|                                   |                |
|-----------------------------------|----------------|
| Artykuł:                          | BC1507         |
| GTIN-13:                          | 4823101803433  |
| Numer innych producentó<br>(OEM): | G03028200A     |
| Waga,g.:                          | 93             |
| Konieczna ilość:                  | 2              |
| Detali w opakowaniu:              | 1              |
| Zewnętrzna średnica, mm:          | 36.0           |
| Wewnętrzna średnica, mm:          | 10.0           |
| Grubość, mm:                      | 60.0           |
| Materiał:                         | Rubber / metal |
| Oś instalacji:                    | Back           |
| Strona instalacji:                | Left / Right   |

### STOSOWANIA:

MAZDA

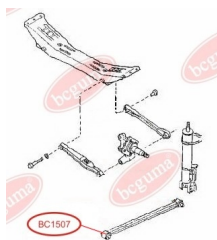

## SILENTBLOCK WAHACZA POWZDŁUŻNEGO ZAWIESZENIA TYLNEGO

[www.pl.bcguma.ua/auto/BC1508](http://www.pl.bcguma.ua/auto/BC1508)

|                                   |                |
|-----------------------------------|----------------|
| Artykuł:                          | BC1508         |
| GTIN-13:                          | 4823101803440  |
| Numer innych producentó<br>(OEM): | G03028200A     |
| Waga,g.:                          | 84             |
| Konieczna ilość:                  | 2              |
| Detali w opakowaniu:              | 1              |
| Zewnętrzna średnica, mm:          | 35.0           |
| Wewnętrzna średnica, mm:          | 10.0           |
| Grubość, mm:                      | 50.0           |
| Materiał:                         | Rubber / metal |
| Oś instalacji:                    | Back           |
| Strona instalacji:                | Left / Right   |

### STOSOWANIA:

MAZDA

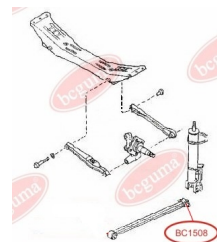
**BC1508**

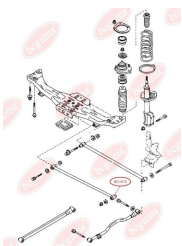
**BC1510**

## SILENTBLOCK WAHACZA POPZRZCZNEGO

[www.pl.bcguma.ua/auto/BC1510](http://www.pl.bcguma.ua/auto/BC1510)

|                                   |  |
|-----------------------------------|--|
| Artykuł:                          | BC1510   |
| GTIN-13:                          | 4823101803457                                    |
| Numer innych producentó<br>(OEM): | BJ3D28620A; B02A28620;<br>B02A28620A; B30K28620A |
| Waga,g.:                          | 121  |
| Konieczna ilość:                  | 2  |
| Detali w opakowaniu:              | 1  |
| Zewnętrzna średnica, mm:          | 31.8   |
| Wewnętrzna średnica, mm:          | 14.0   |
| Grubość, mm:                      | 57.0   |
| Materiał:                         | Rubber / metal                                   |
| Oś instalacji:                    | Back   |
| Strona instalacji:                | Left / Right                                     |

### STOSOWANIA:

MAZDA

**BC1511**

## SILENTBLOCK WAHACZA POPZRZCZNEGO

[www.pl.bcguma.ua/auto/BC1511](http://www.pl.bcguma.ua/auto/BC1511)

|                                   |  |
|-----------------------------------|--|
| Artykuł:                          | BC1511   |
| GTIN-13:                          | 4823101803464                                    |
| Numer innych producentó<br>(OEM): | B02A28620; B02A28620A;<br>B30K28620A; BJ3D28620A |
| Waga,g.:                          | 131  |
| Konieczna ilość:                  | 2  |
| Detali w opakowaniu:              | 1  |
| Zewnętrzna średnica, mm:          | 31.8   |
| Wewnętrzna średnica, mm:          | 12.0   |
| Grubość, mm:                      | 50.0   |
| Materiał:                         | Rubber / metal                                   |
| Oś instalacji:                    | Back   |
| Strona instalacji:                | Left / Right                                     |

### STOSOWANIA:

MAZDA

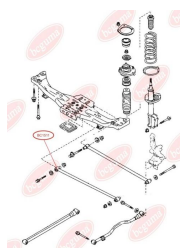



**BC1512**

## SILENTBLOCK WAHACZA POPRZECZNEGO

[www.pl.bcguma.ua/auto/BC1512](http://www.pl.bcguma.ua/auto/BC1512)

|                                |                                    |
|--------------------------------|------------------------------------|
| Artykuł:                       | BC1512                             |
| GTIN-13:                       | 4823101803471                      |
| Numer innych producentó (OEM): | BC1D28600A; BC1D28600B; BJ3D28600A |
| Waga,g.:                       | 132                                |
| Konieczna ilość:               | 2                                  |
| Detali w opakowaniu:           | 1                                  |
| Zewnętrzna średnica, mm:       | 31.8                               |
| Wewnętrzna średnica, mm:       | 14.0                               |
| Grubość, mm:                   | 66.0                               |
| Materiał:                      | Rubber / metal                     |
| Oś instalacji:                 | Back                               |
| Strona instalacji:             | Left / Right                       |

### STOSOWANIA:

MAZDA

**BC1513**

## SILENTBLOCK WAHACZA POPRZECZNEGO

[www.pl.bcguma.ua/auto/BC1513](http://www.pl.bcguma.ua/auto/BC1513)

|                                |                                    |
|--------------------------------|------------------------------------|
| Artykuł:                       | BC1513                             |
| GTIN-13:                       | 4823101803488                      |
| Numer innych producentó (OEM): | BC1D28600A; BC1D28600B; BJ3D28600A |
| Waga,g.:                       | 148                                |
| Konieczna ilość:               | 2                                  |
| Detali w opakowaniu:           | 1                                  |
| Zewnętrzna średnica, mm:       | 31.8                               |
| Wewnętrzna średnica, mm:       | 12.0                               |
| Grubość, mm:                   | 64.0                               |
| Materiał:                      | Rubber / metal                     |
| Oś instalacji:                 | Back                               |
| Strona instalacji:             | Left / Right                       |

### STOSOWANIA:

MAZDA

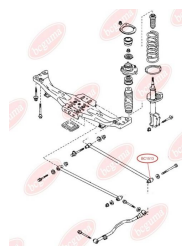

**BC1514**

## SILENTBLOCK/TULEJA WAHACZA POPRZECZNEGO ZAWIESZENIA TYLNEGO

[www.pl.bcguma.ua/auto/BC1514](http://www.pl.bcguma.ua/auto/BC1514)

|                                |  |
|--------------------------------|--|
| Artykuł:                       | BC1514   |
| GTIN-13:                       | 4823101803495  |
| Numer innych producentó (OEM): | 1105524; C23628500A; 30683067; 30666072; 1500111; 8V415K743AA; BP4K28500C; YS415K743AB; BP4K28500E; BP4K28500D; BBP328500A; 98AG5K743AF; 1061668 |
| Waga,g.:                       | 102  |
| Konieczna ilość:               | 4  |
| Detali w opakowaniu:           | 1  |
| Zewnętrzna średnica, mm:       | 32.4   |
| Wewnętrzna średnica, mm:       | 12.0   |
| Grubość, mm:                   | 35.0   |
| Materiał:                      | Rubber / metal   |
| Oś instalacji:                 | Back   |
| Strona instalacji:             | Left / Right   |

### STOSOWANIA:

FORO, HYUNDAI, KIA, MAZDA, VOLVO

## SILENTBLOCK/TULEJA WAHACZA PRZEDNIEGO

[www.pl.bcguma.ua/auto/BC1515](http://www.pl.bcguma.ua/auto/BC1515)

|                                |                |
|--------------------------------|----------------|
| Artykuł:                       | BC1515         |
| GTIN-13:                       | 4823101803501  |
| Numer innych producentó (OEM): | B4553446XA     |
| Waga,g.:                       | 90             |
| Konieczna ilość:               | 2              |
| Detali w opakowaniu:           | 1              |
| Zewnętrzna średnica, mm:       | 37.0           |
| Wewnętrzna średnica, mm:       | 18.0           |
| Grubość, mm:                   | 57.0           |
| Materiał:                      | Rubber / metal |
| Oś instalacji:                 | Back Front     |
| Strona instalacji:             | Left / Right   |

### STOSOWANIA:

MAZDA

**BC1515**

**BC1516****TULEJA KOLUMNY STABILIZATORA**[www.pl.bcguma.ua/auto/BC1516](http://www.pl.bcguma.ua/auto/BC1516)

|                                |   |
|--------------------------------|---|
| Artykuł:                       | BC1516  |
| GTIN-13:                       | 4823101803518   |
| Numer innych producentó (OEM): | 5482622000; 8AB234100B; 8AG134100; 71028775; 9980308190; 999010800; 52316692010; S47P34171; 999420800; B46125156A; B21028776; 8AB234100A; B45934158; 8AB234100; B45934470; B46128156; GJ2134158; GJ2128158A; GJ2134157; G03028157; S08534157; B45534157 |
| Waga, g.:                      | 5   |
| Konieczna ilość:               | -   |
| Detali w opakowaniu:           | 1   |
| Zewnętrzna średnica, mm:       | 22.0  |
| Wewnętrzna średnica, mm:       | 7.2   |
| Grubość, mm:                   | 14.3  |
| Materiał:                      | Rubber  |
| Oś instalacji:                 | Back  |
| Strona instalacji:             | Left / Right  |

**STOSOWANIA:**

HONDA, MAZDA

**SILENTBLOCK ZAWIESZENIA TYLNEGO DOLNEGO WAHADZA POPRZECZNEGO POD SPRĘŻYNĘ DRAŻKA (SILENTBLOCK DRAŻKA REAKCYJNEGO)**[www.pl.bcguma.ua/auto/BC1517](http://www.pl.bcguma.ua/auto/BC1517)

|                                |   |
|--------------------------------|---|
| Artykuł:                       | BC1517  |
| GTIN-13:                       | 4823101803525   |
| Numer innych producentó (OEM): | 1150353; 1357317; 98AG5K652AK; 1136073; 1061660; 1448127; BBM228300B; 4M515K652AD; BBP328300A; B37F28300B; B37F28300A; BP4K28300D; BP4K28300E; B39D28300A |
| Waga, g.:                      | 133   |
| Konieczna ilość:               | 2   |
| Detali w opakowaniu:           | 1   |
| Zewnętrzna średnica, mm:       | 36.0  |
| Wewnętrzna średnica, mm:       | 12.0  |
| Grubość, mm:                   | 44.5  |
| Materiał:                      | Rubber / metal  |
| Oś instalacji:                 | Back  |
| Strona instalacji:             | Left / Right  |

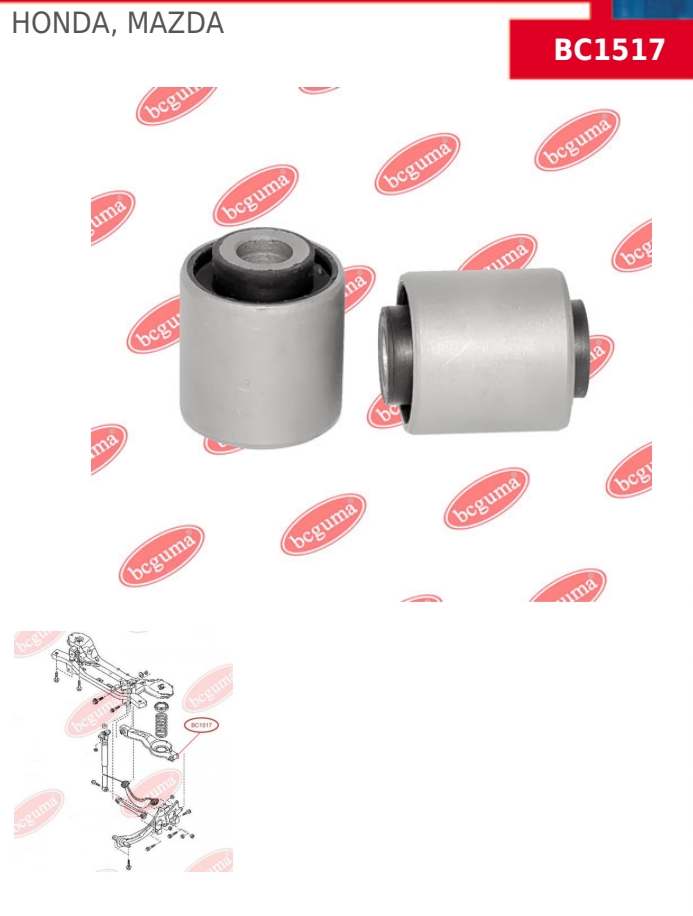
**STOSOWANIA:**

FORD, MAZDA, OPEL, VOLVO

**BC1518**

## SILENTBLOCK ZAWIESZENIA TYLNEGO DOLNEGO WAHADZA POPRZECZNEGO POD SPRĘŻYNĘ DRAŻKA (SILENTBLOCK DRAŻKA REAKCYJNEGO)

[www.pl.bcguma.ua/auto/BC1518](http://www.pl.bcguma.ua/auto/BC1518)

|                                |   |
|--------------------------------|---|
| Artykuł:                       | BC1518  |
| GTIN-13:                       | 4823101803532   |
| Numer innych producentó (OEM): | B37F28300A; 1061660; 1448127; 1357317; 1150353; 1136073; 98AG5K652AK; 4M515K652AD; BP4K28300D; B37F28300B; BBP328300A; B39D28300A; BBM228300B; BP4K28300E |
| Waga,g.:                       | 182   |
| Konieczna ilość:               | 2   |
| Detali w opakowaniu:           | 1   |
| Zewnętrzna średnica, mm:       | 33.0  |
| Wewnętrzna średnica, mm:       | 12.0  |
| Grubość, mm:                   | 55.0  |
| Materiał:                      | Rubber / metal  |
| Oś instalacji:                 | Back  |
| Strona instalacji:             | Left / Right  |

### STOSOWANIA:

FORD, MAZDA, OPEL, VOLVO

## SILENTBLOCK/TULEJA WACHACZA PRZEDNIEGO, PRZEDNI

[www.pl.bcguma.ua/auto/BC1601](http://www.pl.bcguma.ua/auto/BC1601)

|                                |                |
|--------------------------------|----------------|
| Artykuł:                       | BC1601         |
| GTIN-13:                       | 4823101803549  |
| Numer innych producentó (OEM): | GA2B34470      |
| Waga,g.:                       | 183            |
| Konieczna ilość:               | 2              |
| Detali w opakowaniu:           | 1              |
| Zewnętrzna średnica, mm:       | 38.0           |
| Wewnętrzna średnica, mm:       | 12.0           |
| Grubość, mm:                   | 60.0           |
| Materiał:                      | Rubber / metal |
| Oś instalacji:                 | Front          |
| Strona instalacji:             | Left / Right   |

### STOSOWANIA:

KIA, MAZDA

**BC1601**



**BC1602****SILENTBLOCK/TULEJA WAHACZA PRZEDNIEGO, TYLNY**[www.pl.bcguma.ua/auto/BC1602](http://www.pl.bcguma.ua/auto/BC1602)

|                                |                |
|--------------------------------|----------------|
| Artykuł:                       | BC1602         |
| GTIN-13:                       | 4823101803556  |
| Numer innych producentó (OEM): | G03034470D     |
| Waga,g.:                       | 90             |
| Konieczna ilość:               | 2              |
| Detali w opakowaniu:           | 1              |
| Zewnętrzna średnica, mm:       | 34.0           |
| Wewnętrzna średnica, mm:       | 12.0           |
| Grubość, mm:                   | 60.0           |
| Materiał:                      | Rubber / metal |
| Oś instalacji:                 | Front          |
| Strona instalacji:             | Left / Right   |

**STOSOWANIA:**

MAZDA

**SILENTBLOCK/TULEJA WAHACZA PRZEDNIEGO, TYLNY**[www.pl.bcguma.ua/auto/BC1603](http://www.pl.bcguma.ua/auto/BC1603)

|                                |                |
|--------------------------------|----------------|
| Artykuł:                       | BC1603         |
| GTIN-13:                       | 4823101803563  |
| Numer innych producentó (OEM): | GJ2134460B     |
| Waga,g.:                       | 273            |
| Konieczna ilość:               | 2              |
| Detali w opakowaniu:           | 1              |
| Zewnętrzna średnica, mm:       | 45.0           |
| Wewnętrzna średnica, mm:       | 12.0           |
| Grubość, mm:                   | 74.0           |
| Materiał:                      | Rubber / metal |
| Oś instalacji:                 | Front          |
| Strona instalacji:             | Left / Right   |

**STOSOWANIA:**

MAZDA

**BC1603**

**BC1604**

## SILENTBLOCK/TULEJA WAHACZA PRZEDNIEGO, TYLNY

[www.pl.bcguma.ua/auto/BC1604](http://www.pl.bcguma.ua/auto/BC1604)

|                                |  |
|--------------------------------|--|
| Artykuł:                       | BC1604   |
| GTIN-13:                       | 4823101803570  |
| Numer innych producentó (OEM): | GA2A3446YB; GA2A3446YC; GA2A3446YD; GA2A3446YE; GA2A3446YA |
| Waga,g.:                       | 397  |
| Konieczna ilość:               | 2  |
| Detali w opakowaniu:           | 1  |
| Zewnętrzna średnica, mm:       | 53.6   |
| Wewnętrzna średnica, mm:       | 18.0   |
| Grubość, mm:                   | 70.0   |
| Materiał:                      | Rubber / metal   |
| Oś instalacji:                 | Front  |
| Strona instalacji:             | Left / Right   |

### STOSOWANIA:

FORD USA, MAZDA

## SILENTBLOCK WAHACZA PRZEDNIEGO TYLNY

[www.pl.bcguma.ua/auto/BC16041](http://www.pl.bcguma.ua/auto/BC16041)

|                                |  |
|--------------------------------|--|
| Artykuł:                       | BC16041  |
| GTIN-13:                       | 4823101805239  |
| Numer innych producentó (OEM): | GA2A3446YB; GA2A3446YC; GA2A3446YD; GA2A3446YE; GA2A3446YA |
| Waga,g.:                       | 392  |
| Konieczna ilość:               | 2  |
| Detali w opakowaniu:           | 1  |
| Zewnętrzna średnica, mm:       | 54.5   |
| Wewnętrzna średnica, mm:       | 18.0   |
| Grubość, mm:                   | 70.0   |
| Materiał:                      | Metal / Rubber   |
| Oś instalacji:                 | Front  |
| Strona instalacji:             | Left / Right   |

### STOSOWANIA:

FORD USA, MAZDA

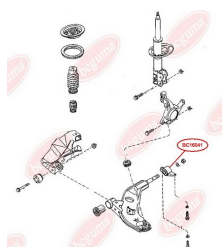
**BC16041**

**BC1606****SILENTBLOCK/TULEJA WAHACZA  
POPPRZECZNEGO ZAWIESZENIA  
TYLNEGO, TYLNY**[www.pl.bcguma.ua/auto/BC1606](http://www.pl.bcguma.ua/auto/BC1606)

|                                   |   |
|-----------------------------------|---|
| Artykuł:                          | BC1606  |
| GTIN-13:                          | 4823101803587                                 |
| Numer innych producentó<br>(OEM): | GA2A2862X; GA2A28620;<br>GC2A2862X; GC2A28620 |
| Waga,g.:                          | 85  |
| Konieczna ilość:                  | 2   |
| Detali w opakowaniu:              | 1   |
| Zewnętrzna średnica, mm:          | 31.5  |
| Wewnętrzna średnica, mm:          | 14.0  |
| Grubość, mm:                      | 41.0  |
| Materiał:                         | Rubber / metal                                |
| Oś instalacji:                    | Back  |
| Strona instalacji:                | Left / Right                                  |

**STOSOWANIA:**

MAZDA

**SILENTBLOCK/TULEJA WAHACZA  
POPPRZECZNEGO ZAWIESZENIA  
TYLNEGO, PRZEDNI**[www.pl.bcguma.ua/auto/BC1607](http://www.pl.bcguma.ua/auto/BC1607)

|                                   |   |
|-----------------------------------|---|
| Artykuł:                          | BC1607  |
| GTIN-13:                          | 4823101803594                                 |
| Numer innych producentó<br>(OEM): | GA2A2862X; GC2A28620;<br>GA2A28620; GC2A2862X |
| Waga,g.:                          | 132   |
| Konieczna ilość:                  | 2   |
| Detali w opakowaniu:              | 1   |
| Zewnętrzna średnica, mm:          | 33.2  |
| Wewnętrzna średnica, mm:          | 12.0  |
| Grubość, mm:                      | 50.0  |
| Materiał:                         | Rubber / metal                                |
| Oś instalacji:                    | Back  |
| Strona instalacji:                | Left / Right                                  |

**STOSOWANIA:**

MAZDA

**BC1607**

**BC1608**

## SILENTBLOCK/TULEJA WAHACZA POPRZECZNEGO ZAWIESZENIA TYLNEGO, PRZEDNI

[www.pl.bcguma.ua/auto/BC1608](http://www.pl.bcguma.ua/auto/BC1608)

|                                |                                  |
|--------------------------------|----------------------------------|
| Artykuł:                       | BC1608                           |
| GTIN-13:                       | 4823101803600                    |
| Numer innych producentó (OEM): | GA2A2860XA; GC5J2860X; GC5J28600 |
| Waga,g.:                       | 105                              |
| Konieczna ilość:               | 2                                |
| Detali w opakowaniu:           | 1                                |
| Zewnętrzna średnica, mm:       | 31.5                             |
| Wewnętrzna średnica, mm:       | 14.0                             |
| Grubość, mm:                   | 53.0                             |
| Materiał:                      | Rubber / metal                   |
| Oś instalacji:                 | Back                             |
| Strona instalacji:             | Left / Right                     |

### STOSOWANIA:

MAZDA

**BC1609**

## SILENTBLOCK/TULEJA WAHACZA POPRZECZNEGO ZAWIESZENIA TYLNEGO, TYLNY

[www.pl.bcguma.ua/auto/BC1609](http://www.pl.bcguma.ua/auto/BC1609)

|                                |                                  |
|--------------------------------|----------------------------------|
| Artykuł:                       | BC1609                           |
| GTIN-13:                       | 4823101803617                    |
| Numer innych producentó (OEM): | GC5J2860X; GA2A2860XA; GC5J28600 |
| Waga,g.:                       | 164                              |
| Konieczna ilość:               | 2                                |
| Detali w opakowaniu:           | 1                                |
| Zewnętrzna średnica, mm:       | 35.0                             |
| Wewnętrzna średnica, mm:       | 12.0                             |
| Grubość, mm:                   | 64.0                             |
| Materiał:                      | Rubber / metal                   |
| Oś instalacji:                 | Back                             |
| Strona instalacji:             | Left / Right                     |

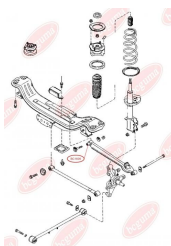

### STOSOWANIA:

MAZDA

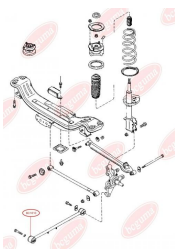

**BC1610**

## SILENTBLOCK WAHACZA WZDŁUŻNEGO ZAWIESZENIA TYLNEGO/PRZEDNI

[www.pl.bcguma.ua/auto/BC1610](http://www.pl.bcguma.ua/auto/BC1610)

|                                |                      |
|--------------------------------|----------------------|
| Artykuł:                       | BC1610               |
| GTIN-13:                       | 4823101803624        |
| Numer innych producentó (OEM): | GA5R28200; GA2A28200 |
| Waga,g.:                       | 139                  |
| Konieczna ilość:               | 2                    |
| Detali w opakowaniu:           | 1                    |
| Zewnętrzna średnica, mm:       | 45.0                 |
| Wewnętrzna średnica, mm:       | 12.0                 |
| Grubość, mm:                   | 50.0                 |
| Materiał:                      | Rubber / metal       |
| Oś instalacji:                 | Back                 |
| Strona instalacji:             | Left / Right         |

### STOSOWANIA:

MAZDA

**BC1611**

## SILENTBLOCK WAHACZA WZDŁUŻNEGO ZAWIESZENIA TYLNEGO, TYLNY

[www.pl.bcguma.ua/auto/BC1611](http://www.pl.bcguma.ua/auto/BC1611)

|                                |                      |
|--------------------------------|----------------------|
| Artykuł:                       | BC1611               |
| GTIN-13:                       | 4823101803631        |
| Numer innych producentó (OEM): | GA5R28200; GA2A28200 |
| Waga,g.:                       | 142                  |
| Konieczna ilość:               | 2                    |
| Detali w opakowaniu:           | 1                    |
| Zewnętrzna średnica, mm:       | 45.0                 |
| Wewnętrzna średnica, mm:       | 20.0                 |
| Grubość, mm:                   | 50.0                 |
| Materiał:                      | Rubber / metal       |
| Oś instalacji:                 | Back                 |
| Strona instalacji:             | Left / Right         |

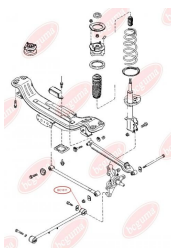

### STOSOWANIA:

MAZDA

**BC1612**

## SILENTBLOCK WAHACZA POWZDŁUŻNEGO ZAWIESZENIA TYLNEGO

[www.pl.bcguma.ua/auto/BC1612](http://www.pl.bcguma.ua/auto/BC1612)

|                                   |                      |
|-----------------------------------|----------------------|
| Artykuł:                          | BC1612               |
| GTIN-13:                          | 4823101803648        |
| Numer innych producentó<br>(OEM): | KA1028200; KA1028250 |
| Waga,g.:                          | 150                  |
| Konieczna ilość:                  | 2                    |
| Detali w opakowaniu:              | 1                    |
| Zewnętrzna średnica, mm:          | 45.0                 |
| Wewnętrzna średnica, mm:          | 20.0                 |
| Grubość, mm:                      | 53.0                 |
| Materiał:                         | Rubber / metal       |
| Oś instalacji:                    | Back                 |
| Strona instalacji:                | Left / Right         |

### STOSOWANIA:

MAZDA

## SILENTBLOCK WAHACZA WZDŁUŻNEGO ZAWIESZENIA TYLNEGO

[www.pl.bcguma.ua/auto/BC1613](http://www.pl.bcguma.ua/auto/BC1613)

|                                   |                      |
|-----------------------------------|----------------------|
| Artykuł:                          | BC1613               |
| GTIN-13:                          | 4823101803655        |
| Numer innych producentó<br>(OEM): | KA1028200; KA1028250 |
| Waga,g.:                          | 123                  |
| Konieczna ilość:                  | 2                    |
| Detali w opakowaniu:              | 1                    |
| Zewnętrzna średnica, mm:          | 41.5                 |
| Wewnętrzna średnica, mm:          | 12.0                 |
| Grubość, mm:                      | 50.0                 |
| Materiał:                         | Rubber / metal       |
| Oś instalacji:                    | Back                 |
| Strona instalacji:                | Left / Right         |

### STOSOWANIA:

MAZDA

**BC1613**

**BC1614****SILENTBLOCK WAHACZA  
WZDŁUŻNEGO ZAWIESZENIA TYLNEGO**[www.pl.bcguma.ua/auto/BC1614](http://www.pl.bcguma.ua/auto/BC1614)

|                                   |                |
|-----------------------------------|----------------|
| Artykuł:                          | BC1614         |
| GTIN-13:                          | 4823101803662  |
| Numer innych producentó<br>(OEM): | G21128631      |
| Waga,g.:                          | 110            |
| Konieczna ilość:                  | 2              |
| Detali w opakowaniu:              | 1              |
| Zewnętrzna średnica, mm:          | 42.0           |
| Wewnętrzna średnica, mm:          | 18.2           |
| Grubość, mm:                      | 41.0           |
| Materiał:                         | Rubber / metal |
| Oś instalacji:                    | Back           |
| Strona instalacji:                | Left / Right   |

**STOSOWANIA:**

MAZDA

**SILENTBLOCK WAHACZA  
WZDŁUŻNEGO ZAWIESZENIA TYLNEGO,  
PRZEDNI**[www.pl.bcguma.ua/auto/BC1615](http://www.pl.bcguma.ua/auto/BC1615)

|                                   |                       |
|-----------------------------------|-----------------------|
| Artykuł:                          | BC1615                |
| GTIN-13:                          | 4823101803679         |
| Numer innych producentó<br>(OEM): | GE6028200; G11628300B |
| Waga,g.:                          | 140                   |
| Konieczna ilość:                  | 2                     |
| Detali w opakowaniu:              | 1                     |
| Zewnętrzna średnica, mm:          | 41.5                  |
| Wewnętrzna średnica, mm:          | 10.0                  |
| Grubość, mm:                      | 50.0                  |
| Materiał:                         | Rubber / metal        |
| Oś instalacji:                    | Back                  |
| Strona instalacji:                | Left / Right          |

**STOSOWANIA:**

MAZDA

**BC1615**

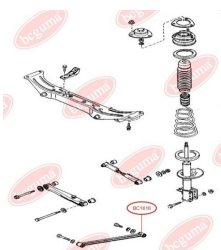
**BC1616**

## SILENTBLOCK WAHACZA WZDŁUŻNEGO ZAWIESZENIA TYLNEGO, TYLNY

[www.pl.bcguma.ua/auto/BC1616](http://www.pl.bcguma.ua/auto/BC1616)

|                                |                       |
|--------------------------------|-----------------------|
| Artykuł:                       | BC1616                |
| GTIN-13:                       | 4823101803686         |
| Numer innych producentó (OEM): | G11628300B; GE6028200 |
| Waga,g.:                       | 107                   |
| Konieczna ilość:               | 2                     |
| Detali w opakowaniu:           | 1                     |
| Zewnętrzna średnica, mm:       | 41.5                  |
| Wewnętrzna średnica, mm:       | 16.0                  |
| Grubość, mm:                   | 50.0                  |
| Materiał:                      | Rubber / metal        |
| Oś instalacji:                 | Back                  |
| Strona instalacji:             | Left / Right          |

### STOSOWANIA:

MAZDA

**BC1617**

## SILENTBLOCK WAHACZA WZDŁUŻNEGO ZAWIESZENIA TYLNEGO

[www.pl.bcguma.ua/auto/BC1617](http://www.pl.bcguma.ua/auto/BC1617)

|                                |                        |
|--------------------------------|------------------------|
| Artykuł:                       | BC1617                 |
| GTIN-13:                       | 4823101803693          |
| Numer innych producentó (OEM): | B45528200A; B45528200B |
| Waga,g.:                       | 87                     |
| Konieczna ilość:               | 2                      |
| Detali w opakowaniu:           | 1                      |
| Zewnętrzna średnica, mm:       | 41.5                   |
| Wewnętrzna średnica, mm:       | 20.0                   |
| Grubość, mm:                   | 50.0                   |
| Materiał:                      | Rubber / metal         |
| Oś instalacji:                 | Back                   |
| Strona instalacji:             | Left / Right           |

### STOSOWANIA:

MAZDA

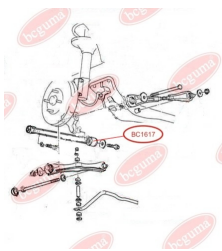

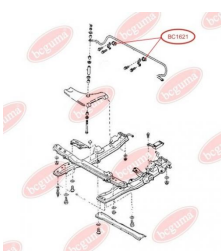

**BC1621**

## PODUSZKA STABILIZATORA

[www.pl.bcguma.ua/auto/BC1621](http://www.pl.bcguma.ua/auto/BC1621)

|                                |               |
|--------------------------------|---------------|
| Artykuł:                       | BC1621        |
| GTIN-13:                       | 4823101803709 |
| Numer innych producentó (OEM): | G03034156     |
| Waga,g.:                       | 28            |
| Konieczna ilość:               | 2             |
| Detali w opakowaniu:           | 1             |
| Zewnętrzna średnica, mm:       | 31.0          |
| Wewnętrzna średnica, mm:       | 16.5          |
| Grubość, mm:                   | 38.5          |
| Materiał:                      | Rubber        |
| Oś instalacji:                 | Back          |
| Strona instalacji:             | Left / Right  |

## STOSOWANIA:

MAZDA

**BC1622**

## PODUSZKA STABILIZATORA TYLNEGO

[www.pl.bcguma.ua/auto/BC1622](http://www.pl.bcguma.ua/auto/BC1622)

|                                |               |
|--------------------------------|---------------|
| Artykuł:                       | BC1622        |
| GTIN-13:                       | 4823101803716 |
| Numer innych producentó (OEM): | G06728156     |
| Waga,g.:                       | 20            |
| Konieczna ilość:               | 2             |
| Detali w opakowaniu:           | 1             |
| Zewnętrzna średnica, mm:       | 31.0          |
| Wewnętrzna średnica, mm:       | 15.0          |
| Grubość, mm:                   | 38.5          |
| Materiał:                      | Rubber        |
| Oś instalacji:                 | Back          |
| Strona instalacji:             | Left / Right  |

## STOSOWANIA:

MAZDA

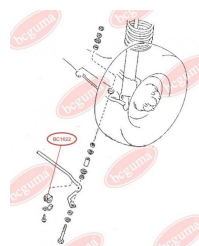

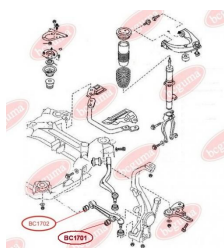
**BC1701**

## SILENTBLOCK WAHACZA DOLNEGO ZAWIESZENIA PRZEDNIEGO, ZEWNĘTRZNY

[www.pl.bcguma.ua/auto/BC1701](http://www.pl.bcguma.ua/auto/BC1701)

|                                |                |
|--------------------------------|----------------|
| Artykuł:                       | BC1701         |
| GTIN-13:                       | 4823101803723  |
| Numer innych producentó (OEM): | GJ6A34710A     |
| Waga,g.:                       | 209            |
| Konieczna ilość:               | 2              |
| Detali w opakowaniu:           | 1              |
| Zewnętrzna średnica, mm:       | 44.0           |
| Wewnętrzna średnica, mm:       | 12.0           |
| Grubość, mm:                   | 49.0           |
| Materiał:                      | Rubber / metal |
| Oś instalacji:                 | Front          |
| Strona instalacji:             | Left / Right   |

### STOSOWANIA:

MAZDA, VW

## SILENTBLOCK WAHACZA DOLNEGO PRZEDNIEGO

[www.pl.bcguma.ua/auto/BC1702](http://www.pl.bcguma.ua/auto/BC1702)

|                                |                        |
|--------------------------------|------------------------|
| Artykuł:                       | BC1702                 |
| GTIN-13:                       | 4823101803730          |
| Numer innych producentó (OEM): | GJ6A34470A; GJ6A34470B |
| Waga,g.:                       | 201                    |
| Konieczna ilość:               | 2                      |
| Detali w opakowaniu:           | 1                      |
| Zewnętrzna średnica, mm:       | 40.5                   |
| Wewnętrzna średnica, mm:       | 12.0                   |
| Grubość, mm:                   | 57.0                   |
| Materiał:                      | Rubber / metal         |
| Oś instalacji:                 | Front                  |
| Strona instalacji:             | Left / Right           |

### STOSOWANIA:

MAZDA, VW

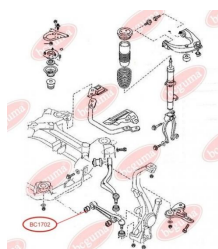
**BC1702**

**BC1703**

## SILENTBLOCK WAHACZA DOLNEGO PRZEDNIEGO

[www.pl.bcguma.ua/auto/BC1703](http://www.pl.bcguma.ua/auto/BC1703)

|                                |                         |
|--------------------------------|-------------------------|
| Artykuł:                       | BC1703                  |
| GTIN-13:                       | 4823101803747           |
| Numer innych producentó (OEM): | GJ6A34460A; GJ6A34460B  |
| Waga,g.:                       | 524                     |
| Konieczna ilość:               | 2                       |
| Detali w opakowaniu:           | 1                       |
| Zewnętrzna średnica, mm:       | 62.5                    |
| Wewnętrzna średnica, mm:       | 12.0                    |
| Grubość, mm:                   | 79.5                    |
| Materiał:                      | Poliamid / guma / metal |
| Oś instalacji:                 | Back Front              |
| Strona instalacji:             | Left / Right            |

### STOSOWANIA:

MAZDA

## SILENTBLOCK WAHACZA GÓRNEGO ZAWIESZENIA PRZEDNIEGO

[www.pl.bcguma.ua/auto/BC1704](http://www.pl.bcguma.ua/auto/BC1704)

|                                |  |
|--------------------------------|--|
| Artykuł:                       | BC1704   |
| GTIN-13:                       | 4823101803754  |
| Numer innych producentó (OEM): | GP9A34250A; GP9A34250B; GJ6A34250B; GJ6A34200B; GP9A34200B; GP9A34200A |
| Waga,g.:                       | 143  |
| Konieczna ilość:               | 4  |
| Detali w opakowaniu:           | 1  |
| Zewnętrzna średnica, mm:       | 40.2   |
| Wewnętrzna średnica, mm:       | 10.0   |
| Grubość, mm:                   | 45.0   |
| Materiał:                      | Rubber / metal   |
| Oś instalacji:                 | Front  |
| Strona instalacji:             | Left / Right   |

### STOSOWANIA:

MAZDA

**BC1704**

**BC1705****SILENTBLOCK ZAWIESZENIA TYLNEGO  
WAHACZA GÓRNEGO**[www.pl.bcguma.ua/auto/BC1705](http://www.pl.bcguma.ua/auto/BC1705)

|                                   |                                       |
|-----------------------------------|---------------------------------------|
| Artykuł:                          | BC1705                                |
| GTIN-13:                          | 4823101803761                         |
| Numer innych producentó<br>(OEM): | G26A28500A; G26A28500B;<br>GJ6A28500D |
| Waga,g.:                          | 170                                   |
| Konieczna ilość:                  | 4                                     |
| Detali w opakowaniu:              | 1                                     |
| Zewnętrzna średnica, mm:          | 40.0                                  |
| Wewnętrzna średnica, mm:          | 12.0                                  |
| Grubość, mm:                      | 51.5                                  |
| Materiał:                         | Rubber / metal                        |
| Oś instalacji:                    | Back                                  |
| Strona instalacji:                | Left / Right                          |

**STOSOWANIA:**

MAZDA

**SILENTBLOCK ZAWIESZENIA TYLNEGO  
WAHACZA GÓRNEGO**[www.pl.bcguma.ua/auto/BC1706](http://www.pl.bcguma.ua/auto/BC1706)

|                                   |                                       |
|-----------------------------------|---------------------------------------|
| Artykuł:                          | BC1706                                |
| GTIN-13:                          | 4823101803778                         |
| Numer innych producentó<br>(OEM): | G26A28500A; G26A28500B;<br>GJ6A28500D |
| Waga,g.:                          | 169                                   |
| Konieczna ilość:                  | 4                                     |
| Detali w opakowaniu:              | 1                                     |
| Zewnętrzna średnica, mm:          | 39.3                                  |
| Wewnętrzna średnica, mm:          | 12.0                                  |
| Grubość, mm:                      | 51.5                                  |
| Materiał:                         | Rubber / metal                        |
| Oś instalacji:                    | Back                                  |
| Strona instalacji:                | Left / Right                          |

**STOSOWANIA:**

MAZDA

**BC1706**



**BC17061****SILENTBLOCK ZAWIESZENIA TYLNEGO**[www.pl.bcguma.ua/auto/BC17061](http://www.pl.bcguma.ua/auto/BC17061)

|                                |                                    |
|--------------------------------|------------------------------------|
| Artykuł:                       | BC17061                            |
| GTIN-13:                       | 4823101803785                      |
| Numer innych producentó (OEM): | GJ6A28500D; G26A28500A; G26A28500B |
| Waga,g.:                       | 167                                |
| Konieczna ilość:               | 4                                  |
| Detali w opakowaniu:           | 1                                  |
| Zewnętrzna średnica, mm:       | 38.3                               |
| Wewnętrzna średnica, mm:       | 12.0                               |
| Grubość, mm:                   | 51.5                               |
| Materiał:                      | Rubber / metal                     |
| Oś instalacji:                 | Back                               |
| Strona instalacji:             | Left / Right                       |

**STOSOWANIA:**

MAZDA

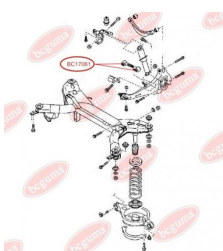
**SILENTBLOCK ZAWIESZENIA TYLNEGO WAHACZA GÓRNEGO POPRZECZNEGO**[www.pl.bcguma.ua/auto/BC1707](http://www.pl.bcguma.ua/auto/BC1707)

|                                |                      |
|--------------------------------|----------------------|
| Artykuł:                       | BC1707               |
| GTIN-13:                       | 4823101803792        |
| Numer innych producentó (OEM): | GP9A28450; GJ6A28450 |
| Waga,g.:                       | 127                  |
| Konieczna ilość:               | 4                    |
| Detali w opakowaniu:           | 1                    |
| Zewnętrzna średnica, mm:       | 36.5                 |
| Wewnętrzna średnica, mm:       | 12.0                 |
| Grubość, mm:                   | 45.0                 |
| Materiał:                      | Rubber / metal       |
| Oś instalacji:                 | Back                 |
| Strona instalacji:             | Left / Right         |

**STOSOWANIA:**

MAZDA

**BC1707**

**BC1708****SILENTBLOCK ZAWIESZENIA TYLNEGO WAHACZA DOLNEGO POPRZECZNEGO POD SPRĘŻYNĘ**[www.pl.bcguma.ua/auto/BC1708](http://www.pl.bcguma.ua/auto/BC1708)

|                                |   |
|--------------------------------|---|
| Artykuł:                       | BC1708  |
| GTIN-13:                       | 4823101803808   |
| Numer innych producentó (OEM): | G26A28300A; G26A28350A; GJ6A28300A; G26A28300B; GJ6A28300; GJ6A28350B |
| Waga,g.:                       | 160   |
| Konieczna ilość:               | 4   |
| Detali w opakowaniu:           | 1   |
| Zewnętrzna średnica, mm:       | 37.2  |
| Wewnętrzna średnica, mm:       | 12.0  |
| Grubość, mm:                   | 51.5  |
| Materiał:                      | Rubber / metal  |
| Oś instalacji:                 | Back  |
| Strona instalacji:             | Left / Right  |

**STOSOWANIA:**

MAZDA

**SILENTBLOCK ZAWIESZENIA TYLNEGO WAHACZA DOLNEGO POPRZECZNEGO POD SPRĘŻYNĘ, ZEWNĘTRZNY / WEWNĘTRZNY**[www.pl.bcguma.ua/auto/BC17081](http://www.pl.bcguma.ua/auto/BC17081)

|                                |  |
|--------------------------------|--|
| Artykuł:                       | BC17081  |
| GTIN-13:                       | 4823101803815  |
| Numer innych producentó (OEM): | G26A28300A; G26A28300B; G26A28350A; GJ6A28300; GJ6A28350; GJ6A28300A; GJ6A28350A; GJ6A28350B |
| Waga,g.:                       | 135  |
| Konieczna ilość:               | 4  |
| Detali w opakowaniu:           | 1  |
| Zewnętrzna średnica, mm:       | 38.6   |
| Wewnętrzna średnica, mm:       | 12.0   |
| Grubość, mm:                   | 52.0   |
| Materiał:                      | Rubber / metal   |
| Oś instalacji:                 | Back   |
| Strona instalacji:             | Left / Right   |

**STOSOWANIA:**

MAZDA

**BC17081**

**BC1709**

## SILENTBLOCK TYLNEGO WAHACZA GÓRNEGO POPRZECZNEGO

[www.pl.bcguma.ua/auto/BC1709](http://www.pl.bcguma.ua/auto/BC1709)

|                                |                |
|--------------------------------|----------------|
| Artykuł:                       | BC1709         |
| GTIN-13:                       | 4823101803822  |
| Numer innych producentó (OEM): | GS1D28450A     |
| Waga,g.:                       | 169            |
| Konieczna ilość:               | 4              |
| Detali w opakowaniu:           | 1              |
| Zewnętrzna średnica, mm:       | 40.0           |
| Wewnętrzna średnica, mm:       | 12.0           |
| Grubość, mm:                   | 44.0           |
| Materiał:                      | Rubber / metal |
| Oś instalacji:                 | Back           |
| Strona instalacji:             | Left / Right   |

### STOSOWANIA:

MAZDA

## SILENTBLOCK WAHACZA WZDŁUŻNEGO ZAWIESZENIA TYLNEGO

[www.pl.bcguma.ua/auto/BC1710](http://www.pl.bcguma.ua/auto/BC1710)

|                                |  |
|--------------------------------|--|
| Artykuł:                       | BC1710   |
| GTIN-13:                       | 4823101803839  |
| Numer innych producentó (OEM): | G26A28200B; G26A28250B; GJ6A28200K; GJ6A28200G; GJ6A28200J; GJ6A28250K; GJ6A28250G; GJ6A28250J |
| Waga,g.:                       | 631  |
| Konieczna ilość:               | 2  |
| Detali w opakowaniu:           | 1  |
| Zewnętrzna średnica, mm:       | 60.5   |
| Wewnętrzna średnica, mm:       | -  |
| Grubość, mm:                   | 148.0  |
| Materiał:                      | Rubber / metal   |
| Oś instalacji:                 | Back   |
| Strona instalacji:             | Left / Right   |

### STOSOWANIA:

MAZDA

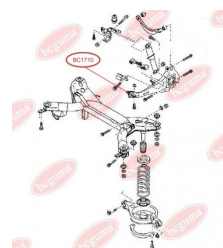
**BC1710**

**BC1711**

## SILENTBLOCK TYLNY CIĄG POPPRZECZNY, ZEWNĘTRZNY

[www.pl.bcguma.ua/auto/BC1711](http://www.pl.bcguma.ua/auto/BC1711)

|                                |                |
|--------------------------------|----------------|
| Artykuł:                       | BC1711         |
| GTIN-13:                       | 4823101803846  |
| Numer innych producentó (OEM): | GS1D28500A     |
| Waga,g.:                       | 271            |
| Konieczna ilość:               | 2              |
| Detali w opakowaniu:           | 1              |
| Zewnętrzna średnica, mm:       | 40.2           |
| Wewnętrzna średnica, mm:       | 12.2           |
| Grubość, mm:                   | 51.5           |
| Materiał:                      | Metal / Rubber |
| Oś instalacji:                 | Back           |
| Strona instalacji:             | Left / Right   |

### STOSOWANIA:

MAZDA

**BC1712**

## SILENTBLOCK TYLNY CIĄG POPPRZECZNY, WEWNĘTRZNY

[www.pl.bcguma.ua/auto/BC1712](http://www.pl.bcguma.ua/auto/BC1712)

|                                |                |
|--------------------------------|----------------|
| Artykuł:                       | BC1712         |
| GTIN-13:                       | 4823101803853  |
| Numer innych producentó (OEM): | GS1D28500A     |
| Waga,g.:                       | 220            |
| Konieczna ilość:               | 2              |
| Detali w opakowaniu:           | 1              |
| Zewnętrzna średnica, mm:       | 40.2           |
| Wewnętrzna średnica, mm:       | 14.2           |
| Grubość, mm:                   | 45.0           |
| Materiał:                      | Metal / Rubber |
| Oś instalacji:                 | Back           |
| Strona instalacji:             | Left / Right   |

### STOSOWANIA:

MAZDA

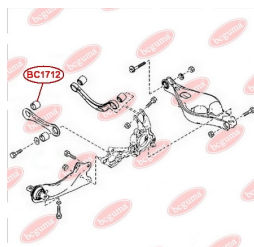



**BC1713**

## SILENTBLOCK GÓRNEJ DŹWIGNI PRZEDNIEGO ZAWIESZENIA

[www.pl.bcguma.ua/auto/BC1713](http://www.pl.bcguma.ua/auto/BC1713)

|                                |  |
|--------------------------------|--|
| Artykuł:                       | BC1713   |
| GTIN-13:                       | 4823101803860  |
| Numer innych producentó (OEM): | GS1D34200C; GS1D34250C; GS1D34200A; GS1D34200B; GS1D34250A; GS1D34250B; GP9A34200A; GP9A34200B; GP9A34250A; GP9A34250B; GJ6A34200B; GJ6A34250B |
| Waga, g.:                      | 161  |
| Konieczna ilość:               | 4  |
| Detali w opakowaniu:           | 1  |
| Zewnętrzna średnica, mm:       | 40.5   |
| Wewnętrzna średnica, mm:       | 10.2   |
| Grubość, mm:                   | 44.6   |
| Materiał:                      | Metal / Rubber   |
| Oś instalacji:                 | Front  |
| Strona instalacji:             | Left / Right   |

### STOSOWANIA:

MAZDA

## SILENTBLOCK WAHACZA POWZDŁUŻNEGO ZAWIESZENIA TYLNEGO

[www.pl.bcguma.ua/auto/BC1714](http://www.pl.bcguma.ua/auto/BC1714)

|                                |  |
|--------------------------------|--|
| Artykuł:                       | BC1714   |
| GTIN-13:                       | 4823101805444                                  |
| Numer innych producentó (OEM): | GS1D28200B; GS1D28200C; GS1D28250B; GS1D28250C |
| Waga, g.:                      | 679  |
| Konieczna ilość:               | 2  |
| Detali w opakowaniu:           | 1  |
| Zewnętrzna średnica, mm:       | 70.3   |
| Wewnętrzna średnica, mm:       | 18.5   |
| Grubość, mm:                   | 18.5   |
| Materiał:                      | Metal / Rubber                                 |
| Oś instalacji:                 | Back   |
| Strona instalacji:             | Left / Right                                   |

### STOSOWANIA:

MAZDA

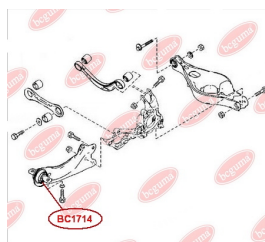
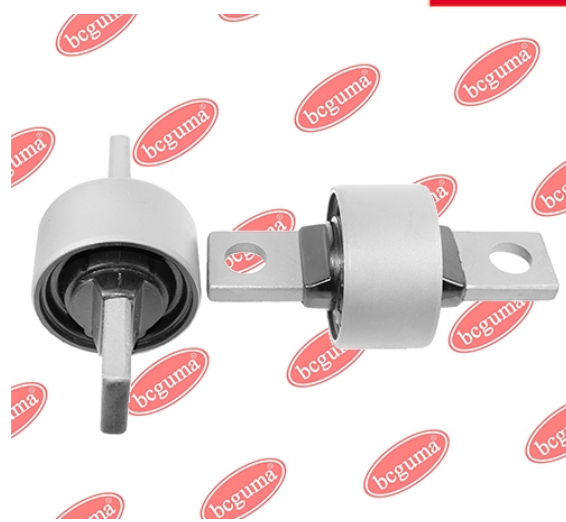
**BC1714**

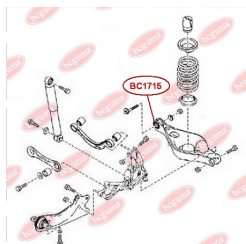
**BC1715****CONTROL ARM-/TRAILING ARM BUSH**[www.pl.bcguma.ua/auto/BC1715](http://www.pl.bcguma.ua/auto/BC1715)

|                                |  |
|--------------------------------|--|
| Artykuł:                       | BC1715   |
| GTIN-13:                       | 4823101803877  |
| Numer innych producentó (OEM): | GSY128300; GSY128350; GS1D28300B; GS1D28350B; GS1D28300C; GS1D28350C |
| Waga,g.:                       | 229  |
| Konieczna ilość:               | 2  |
| Detali w opakowaniu:           | 1  |
| Zewnętrzna średnica, mm:       | 44.0   |
| Wewnętrzna średnica, mm:       | 12.0   |
| Grubość, mm:                   | 55.0   |
| Materiał:                      | Metal / Rubber   |
| Oś instalacji:                 | Back   |
| Strona instalacji:             | Left / Right   |

**STOSOWANIA:**

MAZDA

**TULEJA AMORTYZATORA TYLNEGO, GÓRNY / DOLNY**[www.pl.bcguma.ua/auto/BC1716](http://www.pl.bcguma.ua/auto/BC1716)

|                                |   |
|--------------------------------|---|
| Artykuł:                       | BC1716  |
| GTIN-13:                       | 4823101805246   |
| Numer innych producentó (OEM): | GJ5A28700B; GJ5A28700C; GJ5A28700D; GR2F28700; GJ6J28700B; GJ6J28700C; GJ6J28700D; GJ6J28700E; GR1L28700; GR1L28700A; G21C28700; G21C28700A; GP9A28700C |
| Waga,g.:                       | 99  |
| Konieczna ilość:               | 4   |
| Detali w opakowaniu:           | 1   |
| Zewnętrzna średnica, mm:       | 29.6  |
| Wewnętrzna średnica, mm:       | 12.0  |
| Grubość, mm:                   | 62.0  |
| Materiał:                      | Metal / Rubber  |
| Oś instalacji:                 | Back  |
| Strona instalacji:             | Left / Right  |

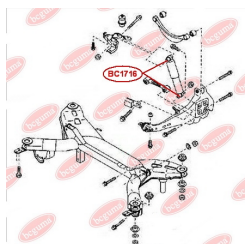
**BC1716****STOSOWANIA:**

MAZDA, NISSAN

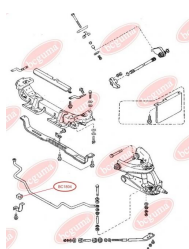
**BC1804**

## PODUSZKA STABILIZATORA PRZEDNIEGO

[www.pl.bcguma.ua/auto/BC1804](http://www.pl.bcguma.ua/auto/BC1804)

|                                |               |
|--------------------------------|---------------|
| Artykuł:                       | BC1804        |
| GTIN-13:                       | 4823101803884 |
| Numer innych producentó (OEM): | S08334156     |
| Waga,g.:                       | 35            |
| Konieczna ilość:               | 2             |
| Detali w opakowaniu:           | 1             |
| Zewnętrzna średnica, mm:       | 30.0          |
| Wewnętrzna średnica, mm:       | 21.0          |
| Grubość, mm:                   | 38.0          |
| Materiał:                      | Rubber        |
| Oś instalacji:                 | Front         |
| Strona instalacji:             | Left / Right  |

### STOSOWANIA:

MAZDA

**BC1805**

## TULEJA RESORA (MAŁA)

[www.pl.bcguma.ua/auto/BC1805](http://www.pl.bcguma.ua/auto/BC1805)

|                                |               |
|--------------------------------|---------------|
| Artykuł:                       | BC1805        |
| GTIN-13:                       | 4823101803891 |
| Numer innych producentó (OEM): | S08428333     |
| Waga,g.:                       | 28            |
| Konieczna ilość:               | 4             |
| Detali w opakowaniu:           | 1             |
| Zewnętrzna średnica, mm:       | 32.5          |
| Wewnętrzna średnica, mm:       | 13.0          |
| Grubość, mm:                   | 38.0          |
| Materiał:                      | Rubber        |
| Oś instalacji:                 | Back          |
| Strona instalacji:             | Behind        |

### STOSOWANIA:

MAZDA

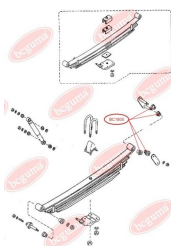

**BC1806****TULEJA RESORA (DUŻA)**[www.pl.bcguma.ua/auto/BC1806](http://www.pl.bcguma.ua/auto/BC1806)

|                                |               |
|--------------------------------|---------------|
| Artykuł:                       | BC1806        |
| GTIN-13:                       | 4823101803907 |
| Numer innych producentó (OEM): | S08428333     |
| Waga,g.:                       | 48            |
| Konieczna ilość:               | 4             |
| Detali w opakowaniu:           | 1             |
| Zewnętrzna średnica, mm:       | 40.0          |
| Wewnętrzna średnica, mm:       | 20.0          |
| Grubość, mm:                   | 40.0          |
| Materiał:                      | Rubber        |
| Oś instalacji:                 | Back          |
| Strona instalacji:             | Behind        |

**STOSOWANIA:**

MAZDA

**SILENTBLOCK ZWROTNI CY ZAWIESZENIA TYLNEGO**[www.pl.bcguma.ua/auto/BC1901](http://www.pl.bcguma.ua/auto/BC1901)

|                                |  |
|--------------------------------|--|
| Artykuł:                       | BC1901   |
| GTIN-13:                       | 4823101803914  |
| Numer innych producentó (OEM): | MR223673; MR102013; MR403485; MN100109; MN184288; MB864964; 4117A007 |
| Waga,g.:                       | 123  |
| Konieczna ilość:               | 4  |
| Detali w opakowaniu:           | 1  |
| Zewnętrzna średnica, mm:       | 36.5   |
| Wewnętrzna średnica, mm:       | 12.0   |
| Grubość, mm:                   | 45.0   |
| Materiał:                      | Rubber / metal   |
| Oś instalacji:                 | Back   |
| Strona instalacji:             | Left / Right   |

**STOSOWANIA:**

CITROËN, MITSUBISHI, PEUGEOT

**BC1901**



**BC1902****SILENTBLOCK WAHACZA PRZEDNIEGO TYLNY**[www.pl.bcguma.ua/auto/BC1902](http://www.pl.bcguma.ua/auto/BC1902)

|                                |                    |
|--------------------------------|--------------------|
| Artykuł:                       | BC1902             |
| GTIN-13:                       | 4823101803921      |
| Numer innych producentó (OEM): | MB518220; MB518221 |
| Waga,g.:                       | 140                |
| Konieczna ilość:               | 2                  |
| Detali w opakowaniu:           | 1                  |
| Zewnętrzna średnica, mm:       | 48.0               |
| Wewnętrzna średnica, mm:       | 18.0               |
| Grubość, mm:                   | 62.0               |
| Materiał:                      | Rubber / metal     |
| Oś instalacji:                 | Back               |
| Strona instalacji:             | Left / Right       |

**STOSOWANIA:**

MITSUBISHI

**SILENTBLOCK WAHACZA DOLNEGO ZAWIESZENIA PRZEDNIEGO, PRZEDNI**[www.pl.bcguma.ua/auto/BC1903](http://www.pl.bcguma.ua/auto/BC1903)

|                                |                        |
|--------------------------------|------------------------|
| Artykuł:                       | BC1903                 |
| GTIN-13:                       | 4823101803938          |
| Numer innych producentó (OEM): | 5455136000; 5455536010 |
| Waga,g.:                       | 137                    |
| Konieczna ilość:               | 2                      |
| Detali w opakowaniu:           | 1                      |
| Zewnętrzna średnica, mm:       | 32.0                   |
| Wewnętrzna średnica, mm:       | 12.0                   |
| Grubość, mm:                   | 54.5                   |
| Materiał:                      | Rubber / metal         |
| Oś instalacji:                 | Front                  |
| Strona instalacji:             | Left / Right           |

**STOSOWANIA:**

HYUNDAI

**BC1903**

**BC1904**

## PODUSZKA STABILIZATORA PRZEDNIEGO

[www.pl.bcguma.ua/auto/BC1904](http://www.pl.bcguma.ua/auto/BC1904)

|                                |                    |
|--------------------------------|--------------------|
| Artykuł:                       | BC1904             |
| GTIN-13:                       | 4823101803945      |
| Numer innych producentó (OEM): | MR297500; MB573054 |
| Waga,g.:                       | 17                 |
| Konieczna ilość:               | 2                  |
| Detali w opakowaniu:           | 1                  |
| Zewnętrzna średnica, mm:       | -                  |
| Wewnętrzna średnica, mm:       | 19.0               |
| Grubość, mm:                   | 46.3               |
| Materiał:                      | Rubber             |
| Oś instalacji:                 | Front              |
| Strona instalacji:             | Left / Right       |

### STOSOWANIA:

MITSUBISHI

## PODUSZKA STABILIZATORA PRZEDNIEGO

[www.pl.bcguma.ua/auto/BC1905](http://www.pl.bcguma.ua/auto/BC1905)

|                                |               |
|--------------------------------|---------------|
| Artykuł:                       | BC1905        |
| GTIN-13:                       | 4823101803952 |
| Numer innych producentó (OEM): | MR244116      |
| Waga,g.:                       | 36            |
| Konieczna ilość:               | 2             |
| Detali w opakowaniu:           | 1             |
| Zewnętrzna średnica, mm:       | -             |
| Wewnętrzna średnica, mm:       | 18.0          |
| Grubość, mm:                   | 46.3          |
| Materiał:                      | Rubber        |
| Oś instalacji:                 | Front         |
| Strona instalacji:             | Left / Right  |

### STOSOWANIA:

MITSUBISHI, VW

**BC1905**

**BC1906****SILENTBLOCK WAHACZA DOLNEGO  
POPZRZECZNEGO ZAWIESZENIA**[www.pl.bcguma.ua/auto/BC1906](http://www.pl.bcguma.ua/auto/BC1906)

|                                   |  |
|-----------------------------------|--|
| Artykuł:                          | BC1906   |
| GTIN-13:                          | 4823101803969  |
| Numer innych producentó<br>(OEM): | MB809239; MR102012;<br>MR244851; MR403464;<br>MN100110 |
| Waga,g.:                          | 144  |
| Konieczna ilość:                  | 4  |
| Detali w opakowaniu:              | 1  |
| Zewnętrzna średnica, mm:          | 35.0   |
| Wewnętrzna średnica, mm:          | 12.5   |
| Grubość, mm:                      | 50.0   |
| Materiał:                         | Rubber / metal   |
| Oś instalacji:                    | Back Front   |
| Strona instalacji:                | Left / Right   |

**STOSOWANIA:**

MITSUBISHI, PROTON

**SILENTBLOCK WAHACZA DOLNEGO  
POPZRZECZNEGO ZAWIESZENIA**[www.pl.bcguma.ua/auto/BC1907](http://www.pl.bcguma.ua/auto/BC1907)

|                                   |                   |
|-----------------------------------|-------------------|
| Artykuł:                          | BC1907            |
| GTIN-13:                          | 4823101803976     |
| Numer innych producentó<br>(OEM): | MB809170; 0401065 |
| Waga,g.:                          | 177               |
| Konieczna ilość:                  | 2                 |
| Detali w opakowaniu:              | 1                 |
| Zewnętrzna średnica, mm:          | 36.0              |
| Wewnętrzna średnica, mm:          | 12.0              |
| Grubość, mm:                      | 66.0              |
| Materiał:                         | Rubber / metal    |
| Oś instalacji:                    | Back              |
| Strona instalacji:                | Left / Right      |

**STOSOWANIA:**

MITSUBISHI

**BC1907**

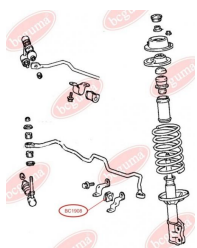
**BC1908**

## PODUSZKA STABILIZATORA PRZEDNIEGO

[www.pl.bcguma.ua/auto/BC1908](http://www.pl.bcguma.ua/auto/BC1908)

|                                |                              |
|--------------------------------|------------------------------|
| Artykuł:                       | BC1908                       |
| GTIN-13:                       | 4823101803983                |
| Numer innych producentó (OEM): | MB808005; MR403965; MB518954 |
| Waga,g.:                       | 15                           |
| Konieczna ilość:               | 2                            |
| Detali w opakowaniu:           | 1                            |
| Zewnętrzna średnica, mm:       | -                            |
| Wewnętrzna średnica, mm:       | 18.7                         |
| Grubość, mm:                   | 36.0                         |
| Materiał:                      | Rubber                       |
| Oś instalacji:                 | Front                        |
| Strona instalacji:             | Left / Right                 |

### STOSOWANIA:

MITSUBISHI

## SILENTBLOCK WAHACZA TYLNEGO POPRZECZNEGO

[www.pl.bcguma.ua/auto/BC1909](http://www.pl.bcguma.ua/auto/BC1909)

|                                |                    |
|--------------------------------|--------------------|
| Artykuł:                       | BC1909             |
| GTIN-13:                       | 4823101803990      |
| Numer innych producentó (OEM): | MR197915; 4113A062 |
| Waga,g.:                       | 152                |
| Konieczna ilość:               | 2                  |
| Detali w opakowaniu:           | 1                  |
| Zewnętrzna średnica, mm:       | 40.0               |
| Wewnętrzna średnica, mm:       | 12.0               |
| Grubość, mm:                   | 50.0               |
| Materiał:                      | Rubber / metal     |
| Oś instalacji:                 | Back               |
| Strona instalacji:             | Left / Right       |

### STOSOWANIA:

MITSUBISHI, PROTON

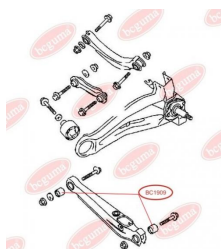
**BC1909**



**BC1910****SILENTBLOCK WAHACZA PRZEDNIEGO WZMOCNIONY „BAD ROADS”**[www.pl.bcguma.ua/auto/BC1910](http://www.pl.bcguma.ua/auto/BC1910)

|                                |                |
|--------------------------------|----------------|
| Artykuł:                       | BC1910         |
| GTIN-13:                       | 4823101804003  |
| Numer innych producentó (OEM): | MR403441       |
| Waga,g.:                       | 246            |
| Konieczna ilość:               | 2              |
| Detali w opakowaniu:           | 1              |
| Zewnętrzna średnica, mm:       | 60.0           |
| Wewnętrzna średnica, mm:       | 14.0           |
| Grubość, mm:                   | 54.0           |
| Materiał:                      | Rubber / metal |
| Oś instalacji:                 | Back Front     |
| Strona instalacji:             | Left / Right   |

**STOSOWANIA:**

CITROËN, MITSUBISHI, PEUGEOT

**SILENTBLOCK WAHACZA PRZEDNIEGO POPRZECZNEGO**[www.pl.bcguma.ua/auto/BC1911](http://www.pl.bcguma.ua/auto/BC1911)

|                                |                    |
|--------------------------------|--------------------|
| Artykuł:                       | BC1911             |
| GTIN-13:                       | 4823101804010      |
| Numer innych producentó (OEM): | MN100109; MR403485 |
| Waga,g.:                       | 143                |
| Konieczna ilość:               | 2                  |
| Detali w opakowaniu:           | 1                  |
| Zewnętrzna średnica, mm:       | 40.0               |
| Wewnętrzna średnica, mm:       | 12.0               |
| Grubość, mm:                   | 44.0               |
| Materiał:                      | Rubber / metal     |
| Oś instalacji:                 | Back               |
| Strona instalacji:             | Left / Right       |

**STOSOWANIA:**

CITROËN, MITSUBISHI, PEUGEOT

**BC1911**

**BC1912**

## SILENTBLOCK WAHACZA GÓRNEGO POPRZECZNEGO

[www.pl.bcguma.ua/auto/BC1912](http://www.pl.bcguma.ua/auto/BC1912)

|                                |                |
|--------------------------------|----------------|
| Artykuł:                       | BC1912         |
| GTIN-13:                       | 4823101804027  |
| Numer innych producentó (OEM): | MN100109       |
| Waga,g.:                       | 126            |
| Konieczna ilość:               | 2              |
| Detali w opakowaniu:           | 1              |
| Zewnętrzna średnica, mm:       | 36.0           |
| Wewnętrzna średnica, mm:       | 12.0           |
| Grubość, mm:                   | 45.0           |
| Materiał:                      | Rubber / metal |
| Oś instalacji:                 | Back           |
| Strona instalacji:             | Left / Right   |

### STOSOWANIA:

CITROËN, MITSUBISHI, PEUGEOT

## SILENTBLOCK WAHACZA TYLNEGO RÓŻNICOWANIA, WZMOCNIONY „BAD ROADS”

[www.pl.bcguma.ua/auto/BC1913](http://www.pl.bcguma.ua/auto/BC1913)

|                                |                    |
|--------------------------------|--------------------|
| Artykuł:                       | BC1913             |
| GTIN-13:                       | 4823101804034      |
| Numer innych producentó (OEM): | MR961408; MR961407 |
| Waga,g.:                       | 198                |
| Konieczna ilość:               | 2                  |
| Detali w opakowaniu:           | 1                  |
| Zewnętrzna średnica, mm:       | 45.0               |
| Wewnętrzna średnica, mm:       | 14.0               |
| Grubość, mm:                   | 56.0               |
| Materiał:                      | Rubber / metal     |
| Oś instalacji:                 | Back               |
| Strona instalacji:             | Left / Right       |

### STOSOWANIA:

MITSUBISHI

**BC1913**

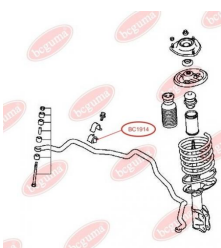
**BC1914****PODUSZKA STABILIZATORA TYLNEGO**[www.pl.bcguma.ua/auto/BC1914](http://www.pl.bcguma.ua/auto/BC1914)

|                                |               |
|--------------------------------|---------------|
| Artykuł:                       | BC1914        |
| GTIN-13:                       | 4823101804041 |
| Numer innych producentó (OEM): | MN100250      |
| Waga,g.:                       | 34            |
| Konieczna ilość:               | 2             |
| Detali w opakowaniu:           | 1             |
| Zewnętrzna średnica, mm:       | -             |
| Wewnętrzna średnica, mm:       | 26.0          |
| Grubość, mm:                   | 36.0          |
| Materiał:                      | Rubber        |
| Oś instalacji:                 | Front         |
| Strona instalacji:             | Left / Right  |

**STOSOWANIA:**

MITSUBISHI

**PODUSZKA STABILIZATORA TYLNEGO**[www.pl.bcguma.ua/auto/BC1915](http://www.pl.bcguma.ua/auto/BC1915)

|                                |               |
|--------------------------------|---------------|
| Artykuł:                       | BC1915        |
| GTIN-13:                       | 4823101804058 |
| Numer innych producentó (OEM): | MR589637      |
| Waga,g.:                       | 29            |
| Konieczna ilość:               | 2             |
| Detali w opakowaniu:           | 1             |
| Zewnętrzna średnica, mm:       | -             |
| Wewnętrzna średnica, mm:       | 12.0          |
| Grubość, mm:                   | 36.0          |
| Materiał:                      | Rubber        |
| Oś instalacji:                 | Back          |
| Strona instalacji:             | Left / Right  |

**STOSOWANIA:**

MITSUBISHI

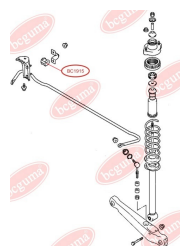
**BC1915**

**BC1916****PODUSZKA STABILIZATORA TYLNEGO**
[www.pl.bcguma.ua/auto/BC1916](http://www.pl.bcguma.ua/auto/BC1916)

|                                |               |
|--------------------------------|---------------|
| Artykuł:                       | BC1916        |
| GTIN-13:                       | 4823101804065 |
| Numer innych producentó (OEM): | MR403775      |
| Waga,g.:                       | 26            |
| Konieczna ilość:               | 2             |
| Detali w opakowaniu:           | 1             |
| Zewnętrzna średnica, mm:       | 29.0          |
| Wewnętrzna średnica, mm:       | 16.0          |
| Grubość, mm:                   | 37.0          |
| Materiał:                      | Rubber        |
| Oś instalacji:                 | Back          |
| Strona instalacji:             | Left / Right  |

**STOSOWANIA:**

MITSUBISHI

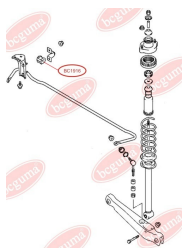
**SILENTBLOCK WAHACZA PRZEDNIEGO TYLNY, WZMOCNIONY „BAD ROADS”**
[www.pl.bcguma.ua/auto/BC1917](http://www.pl.bcguma.ua/auto/BC1917)

|                                |                |
|--------------------------------|----------------|
| Artykuł:                       | BC1917         |
| GTIN-13:                       | 4823101804072  |
| Numer innych producentó (OEM): | MR594320       |
| Waga,g.:                       | 252            |
| Konieczna ilość:               | 2              |
| Detali w opakowaniu:           | 1              |
| Zewnętrzna średnica, mm:       | 60.0           |
| Wewnętrzna średnica, mm:       | 14.0           |
| Grubość, mm:                   | 60.0           |
| Materiał:                      | Rubber / metal |
| Oś instalacji:                 | Front          |
| Strona instalacji:             | Left / Right   |

**STOSOWANIA:**

MITSUBISHI

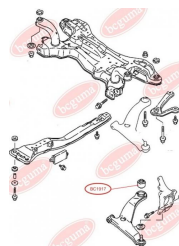
**BC1917**



**BC1918**

## SILENTBLOCK PODUSZKI SILNIKA PRZEDNI MT

[www.pl.bcguma.ua/auto/BC1918](http://www.pl.bcguma.ua/auto/BC1918)

|                                |                |
|--------------------------------|----------------|
| Artykuł:                       | BC1918         |
| GTIN-13:                       | 4823101804089  |
| Numer innych producentó (OEM): | MR554244       |
| Waga,g.:                       | 256            |
| Konieczna ilość:               | 1              |
| Detali w opakowaniu:           | 1              |
| Zewnętrzna średnica, mm:       | 70.0           |
| Wewnętrzna średnica, mm:       | 16.0           |
| Grubość, mm:                   | 52.0           |
| Materiał:                      | Rubber / metal |
| Oś instalacji:                 | Front          |
| Strona instalacji:             | Left           |

### STOSOWANIA:

MITSUBISHI

## SILENTBLOCK WAHACZA PRZEDNIEGO TYLNY, WZMOCNIONY „BAD ROADS”

[www.pl.bcguma.ua/auto/BC1919](http://www.pl.bcguma.ua/auto/BC1919)

|                                |                |
|--------------------------------|----------------|
| Artykuł:                       | BC1919         |
| GTIN-13:                       | 4823101804096  |
| Numer innych producentó (OEM): | MR519400       |
| Waga,g.:                       | 436            |
| Konieczna ilość:               | 1              |
| Detali w opakowaniu:           | 1              |
| Zewnętrzna średnica, mm:       | 81.0           |
| Wewnętrzna średnica, mm:       | 10.0           |
| Grubość, mm:                   | 62.0           |
| Materiał:                      | Rubber / metal |
| Oś instalacji:                 | Front          |
| Strona instalacji:             | Left           |

### STOSOWANIA:

MITSUBISHI

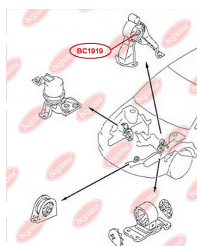
**BC1919**

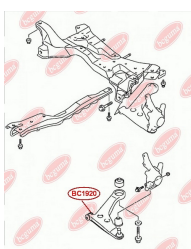
**BC1920**

## SILENTBLOCK/TULEJA WAHACZA PRZEDNIEGO

[www.pl.bcguma.ua/auto/BC1920](http://www.pl.bcguma.ua/auto/BC1920)

|                                |                |
|--------------------------------|----------------|
| Artykuł:                       | BC1920         |
| GTIN-13:                       | 4823101804997  |
| Numer innych producentó (OEM): | MR403440       |
| Waga,g.:                       | 135            |
| Konieczna ilość:               | 2              |
| Detali w opakowaniu:           | 1              |
| Zewnętrzna średnica, mm:       | 37.5           |
| Wewnętrzna średnica, mm:       | 14.2           |
| Grubość, mm:                   | 60.0           |
| Materiał:                      | Rubber / metal |
| Oś instalacji:                 | Front          |
| Strona instalacji:             | Left / Right   |

### STOSOWANIA:

MITSUBISHI

## SILENTBLOCK TYLNEJ PODŁUŻNEJ DŹWIGNI DOLNEJ, WZMOCNIONY „BAD ROADS”

[www.pl.bcguma.ua/auto/BC1921](http://www.pl.bcguma.ua/auto/BC1921)

|                                |                    |
|--------------------------------|--------------------|
| Artykuł:                       | BC1921             |
| GTIN-13:                       | 4823101804102      |
| Numer innych producentó (OEM): | MR519127; 4120A001 |
| Waga,g.:                       | 631                |
| Konieczna ilość:               | 2                  |
| Detali w opakowaniu:           | 1                  |
| Zewnętrzna średnica, mm:       | 81.0               |
| Wewnętrzna średnica, mm:       | 12.0               |
| Grubość, mm:                   | 75.0               |
| Materiał:                      | Metal / Rubber     |
| Oś instalacji:                 | Back               |
| Strona instalacji:             | Left / Right       |

### STOSOWANIA:

MITSUBISHI

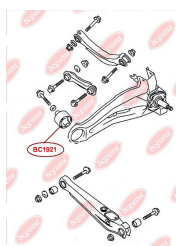
**BC1921**

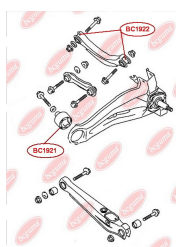
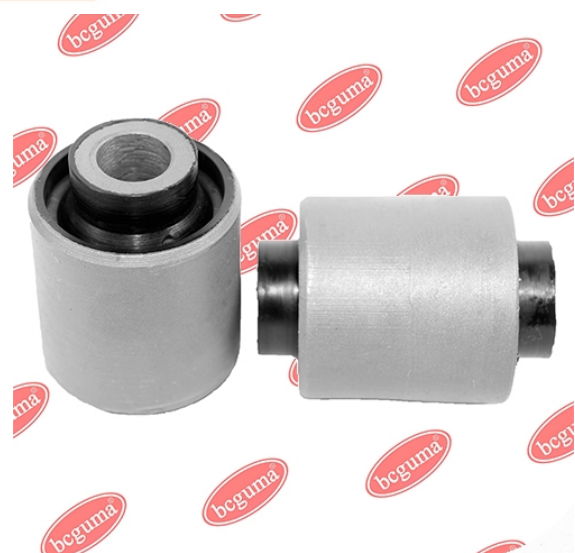
**BC1922**

## SILENTBLOCK DRAZKA REAKCYJNEGO TYL

[www.pl.bcguma.ua/auto/BC1922](http://www.pl.bcguma.ua/auto/BC1922)

|                                |   |
|--------------------------------|---|
| Artykuł:                       | BC1922  |
| GTIN-13:                       | 4823101805192   |
| Numer innych producentó (OEM): | MR491911; MN100086; MN100075; 4110A085; 4110A104; 4110A012; 5175EH; 05105271AA; 5105271AA |
| Waga,g.:                       | 150   |
| Konieczna ilość:               | 4   |
| Detali w opakowaniu:           | 1   |
| Zewnętrzna średnica, mm:       | 36.5  |
| Wewnętrzna średnica, mm:       | 12.0  |
| Grubość, mm:                   | 50.0  |
| Materiał:                      | Metal / Rubber  |
| Oś instalacji:                 | Back  |
| Strona instalacji:             | Left / Right  |

### STOSOWANIA:

CITROËN, MITSUBISHI, PEUGEOT

## SILENTBLOCK AMORTYZATORA PRZEDNIEGO BC19

[www.pl.bcguma.ua/auto/BC1923](http://www.pl.bcguma.ua/auto/BC1923)

|                                |                              |
|--------------------------------|------------------------------|
| Artykuł:                       | BC1923                       |
| GTIN-13:                       | 4823101805055                |
| Numer innych producentó (OEM): | MR992320; MR992321; 4062A031 |
| Waga,g.:                       | 136                          |
| Konieczna ilość:               | 2                            |
| Detali w opakowaniu:           | 1                            |
| Zewnętrzna średnica, mm:       | 35.3                         |
| Wewnętrzna średnica, mm:       | 14.2                         |
| Grubość, mm:                   | 50.0                         |
| Materiał:                      | Metal / Rubber               |
| Oś instalacji:                 | Front                        |
| Strona instalacji:             | Left / Right                 |

### STOSOWANIA:

MITSUBISHI

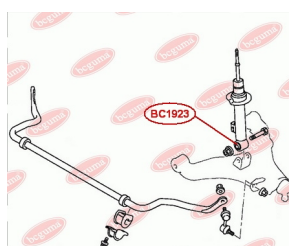
**BC1923**

**BC1924****SILENTBLOCK TYLNEGO WAHACZA**
[www.pl.bcguma.ua/auto/BC1924](http://www.pl.bcguma.ua/auto/BC1924)

|                                |  |
|--------------------------------|--|
| Artykuł:                       | BC1924   |
| GTIN-13:                       | 4823101805062                                      |
| Numer innych producentó (OEM): | MR491345; MR491347; MN101087; 30818096; 56210CG025 |
| Waga,g.:                       | 128  |
| Konieczna ilość:               | 4  |
| Detali w opakowaniu:           | 1  |
| Zewnętrzna średnica, mm:       | 36.2   |
| Wewnętrzna średnica, mm:       | 12.0   |
| Grubość, mm:                   | 44.5   |
| Materiał:                      | Metal / Rubber                                     |
| Oś instalacji:                 | Back   |
| Strona instalacji:             | Left / Right                                       |

**STOSOWANIA:**

MITSUBISHI, PROTON, VOLVO

**SILENTBLOCK PRZEDNIEGO GÓRNEGO WAHACZA**
[www.pl.bcguma.ua/auto/BC1925](http://www.pl.bcguma.ua/auto/BC1925)

|                                |  |
|--------------------------------|--|
| Artykuł:                       | BC1925                                 |
| GTIN-13:                       | 4823101805369                          |
| Numer innych producentó (OEM): | 4010A013; 4010A014; 4010A103; 4010A104 |
| Waga,g.:                       | 204                                    |
| Konieczna ilość:               | 4                                      |
| Detali w opakowaniu:           | 1                                      |
| Zewnętrzna średnica, mm:       | 47.0                                   |
| Wewnętrzna średnica, mm:       | 14.2                                   |
| Grubość, mm:                   | 52.0                                   |
| Materiał:                      | Metal / Rubber                         |
| Oś instalacji:                 | Front                                  |
| Strona instalacji:             | Left / Right                           |

**STOSOWANIA:**

MITSUBISHI, NISSAN

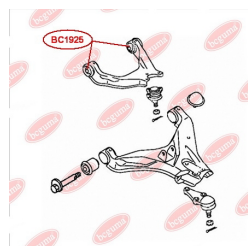
**BC1925**

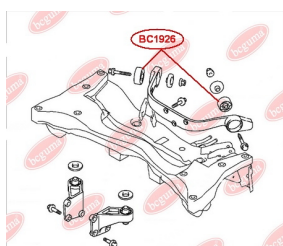

**BC1926**

## SILENTBLOCK WAHACZA TYLNEGO RÓŻNICOWANIA

[www.pl.bcguma.ua/auto/BC1926](http://www.pl.bcguma.ua/auto/BC1926)

|                                |                    |
|--------------------------------|--------------------|
| Artykuł:                       | BC1926             |
| GTIN-13:                       | 4823101805451      |
| Numer innych producentó (OEM): | MN100065; MR594994 |
| Waga,g.:                       | 178                |
| Konieczna ilość:               | 2                  |
| Detali w opakowaniu:           | 1                  |
| Zewnętrzna średnica, mm:       | 60.5               |
| Wewnętrzna średnica, mm:       | 12.0               |
| Grubość, mm:                   | 38.0               |
| Materiał:                      | Metal / Rubber     |
| Oś instalacji:                 | Back               |
| Strona instalacji:             | Left / Right       |

### STOSOWANIA:

MITSUBISHI

## TULEJA WAHACZA TYLNEGO PRZEDNIA

[www.pl.bcguma.ua/auto/BC2001](http://www.pl.bcguma.ua/auto/BC2001)

|                                |               |
|--------------------------------|---------------|
| Artykuł:                       | BC2001        |
| GTIN-13:                       | 4823101804119 |
| Numer innych producentó (OEM): | MB809388      |
| Waga,g.:                       | 58            |
| Konieczna ilość:               | 2             |
| Detali w opakowaniu:           | 1             |
| Zewnętrzna średnica, mm:       | 60.0          |
| Wewnętrzna średnica, mm:       | 24.0          |
| Grubość, mm:                   | 27.0          |
| Materiał:                      | Rubber        |
| Oś instalacji:                 | Back Front    |
| Strona instalacji:             | Left / Right  |

### STOSOWANIA:

MITSUBISHI

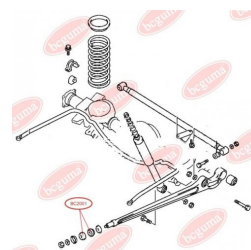
**BC2001**

**BC2002**

## SILENTBLOCK WAHACZA PRZEDNIEGO DOLNEGO

[www.pl.bcguma.ua/auto/BC2002](http://www.pl.bcguma.ua/auto/BC2002)

|                                |  |
|--------------------------------|--|
| Artykuł:                       | BC2002   |
| GTIN-13:                       | 4823101804126  |
| Numer innych producentó (OEM): | MR496795; MR496796; 4013A214; 4013A213; 4013A210; 4013A209 |
| Waga,g.:                       | 424  |
| Konieczna ilość:               | 2  |
| Detali w opakowaniu:           | 1  |
| Zewnętrzna średnica, mm:       | 48.0   |
| Wewnętrzna średnica, mm:       | 16.3   |
| Grubość, mm:                   | 76.9   |
| Materiał:                      | Rubber / metal   |
| Oś instalacji:                 | Front  |
| Strona instalacji:             | Left / Right   |

### STOSOWANIA:

MITSUBISHI, NISSAN

## SILENTBLOCK WAHACZA PRZEDNIEGO DOLNEGO

[www.pl.bcguma.ua/auto/BC2003](http://www.pl.bcguma.ua/auto/BC2003)

|                                |  |
|--------------------------------|--|
| Artykuł:                       | BC2003   |
| GTIN-13:                       | 4823101804133  |
| Numer innych producentó (OEM): | 4013A210; 4013A213; 4013A214; MR496795; MR496796; 4019A209 |
| Waga,g.:                       | 500  |
| Konieczna ilość:               | 2  |
| Detali w opakowaniu:           | 1  |
| Zewnętrzna średnica, mm:       | 54.0   |
| Wewnętrzna średnica, mm:       | 16.3   |
| Grubość, mm:                   | 76.9   |
| Materiał:                      | Rubber / metal   |
| Oś instalacji:                 | Front  |
| Strona instalacji:             | Left / Right   |

### STOSOWANIA:

MITSUBISHI, NISSAN

**BC2003**

**BC2007**

## SILENTBLOCK WAHACZA TYLNEGO POPRZECZNEGO

[www.pl.bcguma.ua/auto/BC2007](http://www.pl.bcguma.ua/auto/BC2007)

|                                |                |
|--------------------------------|----------------|
| Artykuł:                       | BC2007         |
| GTIN-13:                       | 4823101804140  |
| Numer innych producentó (OEM): | MR374672       |
| Waga,g.:                       | 320            |
| Konieczna ilość:               | 2              |
| Detali w opakowaniu:           | 1              |
| Zewnętrzna średnica, mm:       | 42.3           |
| Wewnętrzna średnica, mm:       | 16.0           |
| Grubość, mm:                   | 62.0           |
| Materiał:                      | Rubber / metal |
| Oś instalacji:                 | Back           |
| Strona instalacji:             | Left / Right   |

### STOSOWANIA:

MITSUBISHI

## SILENTBLOCK ZWROTNICZY TYLNEJ

[www.pl.bcguma.ua/auto/BC2008](http://www.pl.bcguma.ua/auto/BC2008)

|                                |                    |
|--------------------------------|--------------------|
| Artykuł:                       | BC2008             |
| GTIN-13:                       | 4823101806007      |
| Numer innych producentó (OEM): | MR418065; MR418066 |
| Waga,g.:                       | 419                |
| Konieczna ilość:               | 2                  |
| Detali w opakowaniu:           | 1                  |
| Zewnętrzna średnica, mm:       | 56.5               |
| Wewnętrzna średnica, mm:       | 16.5               |
| Grubość, mm:                   | 74.5               |
| Materiał:                      | Metal / Rubber     |
| Oś instalacji:                 | Back               |
| Strona instalacji:             | Left / Right       |

### STOSOWANIA:

MITSUBISHI

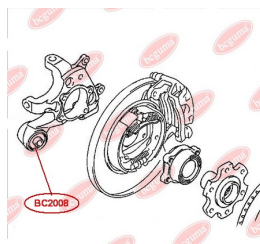
**BC2008**

**BC2202**

## SILENTBLOCK AMORTYZATORA TYLNEGO

[www.pl.bcguma.ua/auto/BC2202](http://www.pl.bcguma.ua/auto/BC2202)

|                                |                          |
|--------------------------------|--------------------------|
| Artykuł:                       | BC2202                   |
| GTIN-13:                       | 4823101804157            |
| Numer innych producentó (OEM): | 52622SH3003; 52622SH3004 |
| Waga,g.:                       | 128                      |
| Konieczna ilość:               | 2                        |
| Detali w opakowaniu:           | 1                        |
| Zewnętrzna średnica, mm:       | 37.0                     |
| Wewnętrzna średnica, mm:       | 10.0                     |
| Grubość, mm:                   | 50.2                     |
| Materiał:                      | Rubber / metal           |
| Oś instalacji:                 | Back                     |
| Strona instalacji:             | Left / Right             |

### STOSOWANIA:

HONDA

## SILENTBLOCK WAHACZA POPRZECZNEGO ZAWIESZENIA TYLNEGO

[www.pl.bcguma.ua/auto/BC2203](http://www.pl.bcguma.ua/auto/BC2203)

|                                |                |
|--------------------------------|----------------|
| Artykuł:                       | BC2203         |
| GTIN-13:                       | 4823101804164  |
| Numer innych producentó (OEM): | 52365SK7A02    |
| Waga,g.:                       | 160            |
| Konieczna ilość:               | 2              |
| Detali w opakowaniu:           | 1              |
| Zewnętrzna średnica, mm:       | 35.2           |
| Wewnętrzna średnica, mm:       | 10.0           |
| Grubość, mm:                   | 50.0           |
| Materiał:                      | Rubber / metal |
| Oś instalacji:                 | Back           |
| Strona instalacji:             | Left / Right   |

### STOSOWANIA:

HONDA

**BC2203**



**BC2205**

## SILENTBLOCK WAHACZA TYLNEGO GÓRNY

[www.pl.bcguma.ua/auto/BC2205](http://www.pl.bcguma.ua/auto/BC2205)

|                                |                |
|--------------------------------|----------------|
| Artykuł:                       | BC2205         |
| GTIN-13:                       | 4823101804171  |
| Numer innych producentó (OEM): | 52343SH3004    |
| Waga,g.:                       | 80             |
| Konieczna ilość:               | 4              |
| Detali w opakowaniu:           | 1              |
| Zewnętrzna średnica, mm:       | 30.7           |
| Wewnętrzna średnica, mm:       | 10.0           |
| Grubość, mm:                   | 30.0           |
| Materiał:                      | Rubber / metal |
| Oś instalacji:                 | Back           |
| Strona instalacji:             | Left / Right   |

### STOSOWANIA:

HONDA



## SILENTBLOCK AMORTYZATORA TYLNEGO

[www.pl.bcguma.ua/auto/BC2302](http://www.pl.bcguma.ua/auto/BC2302)

|                                |                                       |
|--------------------------------|---------------------------------------|
| Artykuł:                       | BC2302                                |
| GTIN-13:                       | 4823101804188                         |
| Numer innych producentó (OEM): | 52622SM4003; 52622SN7003; 52622SM4014 |
| Waga,g.:                       | 60                                    |
| Konieczna ilość:               | 2                                     |
| Detali w opakowaniu:           | 1                                     |
| Zewnętrzna średnica, mm:       | 37.0                                  |
| Wewnętrzna średnica, mm:       | 10.0                                  |
| Grubość, mm:                   | 40.0                                  |
| Materiał:                      | Rubber / metal                        |
| Oś instalacji:                 | Back                                  |
| Strona instalacji:             | Left / Right                          |

### STOSOWANIA:

HONDA, ROVER

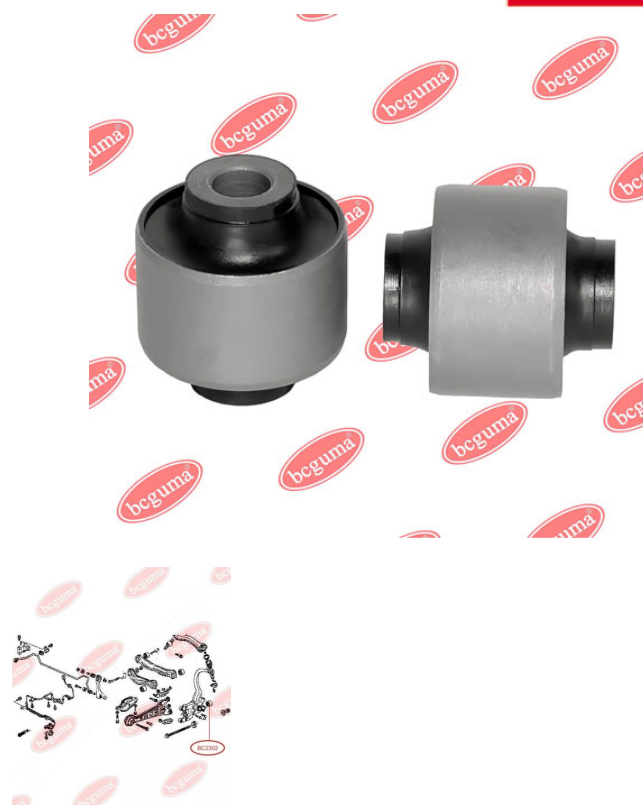
**BC2302**

**BC2401****SILENTBLOCK WAHACZA PRZEDNIEGO**[www.pl.bcguma.ua/auto/BC2401](http://www.pl.bcguma.ua/auto/BC2401)

|                                |  |
|--------------------------------|--|
| Artykuł:                       | BC2401   |
| GTIN-13:                       | 4823101804195                                      |
| Numer innych producentó (OEM): | 51360SEAE01; 51391SDAA03; 51391SEA004; 51350SEAE01 |
| Waga,g.:                       | 388  |
| Konieczna ilość:               | 2  |
| Detali w opakowaniu:           | 1  |
| Zewnętrzna średnica, mm:       | 74.0   |
| Wewnętrzna średnica, mm:       | 14.0   |
| Grubość, mm:                   | 60.0   |
| Materiał:                      | Rubber / metal                                     |
| Oś instalacji:                 | Front  |
| Strona instalacji:             | Left / Right                                       |

**STOSOWANIA:**

HONDA

**SILENTBLOCK AMORTYZATORA TYLNEGO**[www.pl.bcguma.ua/auto/BC2402](http://www.pl.bcguma.ua/auto/BC2402)

|                                |                |
|--------------------------------|----------------|
| Artykuł:                       | BC2402         |
| GTIN-13:                       | 4823101805079  |
| Numer innych producentó (OEM): | 52622S7A014    |
| Waga,g.:                       | 187            |
| Konieczna ilość:               | 2              |
| Detali w opakowaniu:           | 1              |
| Zewnętrzna średnica, mm:       | 40.2           |
| Wewnętrzna średnica, mm:       | 14.0           |
| Grubość, mm:                   | 45.0           |
| Materiał:                      | Metal / Rubber |
| Oś instalacji:                 | Back           |
| Strona instalacji:             | Left / Right   |

**STOSOWANIA:**

HONDA, HONDA (GAC)

**BC2402**

**BC2403**

## BLOK TŁUMIKA GÓRNEGO POPZRZECZNEGO RAMIENIA TYLNEGO ZAWIESZENIA WEWNĘTRZNEGO. BLOK TŁUMIKA TYLNY CZOP GÓRNY

[www.pl.bcguma.ua/auto/BC2403](http://www.pl.bcguma.ua/auto/BC2403)

|                                   |   |
|-----------------------------------|---|
| Artykuł:                          | BC2403  |
| GTIN-13:                          | 4823101805086   |
| Numer innych producentó<br>(OEM): | 52390SWAA00; 52390S7A000;<br>52390S9A981; 52400S9A981;<br>52395S5A004 |
| Waga,g.:                          | 210   |
| Konieczna ilość:                  | 2   |
| Detali w opakowaniu:              | 1   |
| Zewnętrzna średnica, mm:          | 42.3  |
| Wewnętrzna średnica, mm:          | 12.0  |
| Grubość, mm:                      | 47.0  |
| Materiał:                         | Metal / Rubber  |
| Oś instalacji:                    | Back  |
| Strona instalacji:                | Left / Right  |

### STOSOWANIA:

HONDA

## BLOK TŁUMIKA DOLNEGO POPZRZECZNEGO RAMIENIA TYLNEGO ZAWIESZENIA WEWNĘTRZNEGO. / NA ZEWNĄTRZ

[www.pl.bcguma.ua/auto/BC2404](http://www.pl.bcguma.ua/auto/BC2404)

|                                   |                |
|-----------------------------------|----------------|
| Artykuł:                          | BC2404         |
| GTIN-13:                          | 4823101805093  |
| Numer innych producentó<br>(OEM): | 52350SEA000    |
| Waga,g.:                          | 215            |
| Konieczna ilość:                  | 4              |
| Detali w opakowaniu:              | 1              |
| Zewnętrzna średnica, mm:          | 42.3           |
| Wewnętrzna średnica, mm:          | 12.0           |
| Grubość, mm:                      | 50.0           |
| Materiał:                         | Metal / Rubber |
| Oś instalacji:                    | Back           |
| Strona instalacji:                | Left / Right   |

### STOSOWANIA:

HONDA

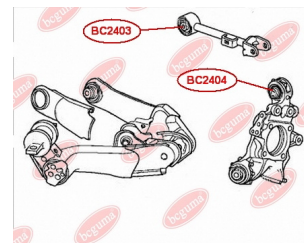
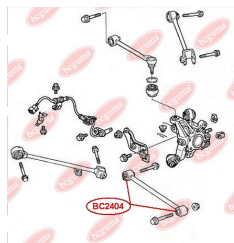
**BC2404**

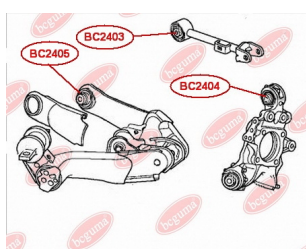
**BC2405**

## SILENTBLOCK WAHACZA TYLNEGO ZAWIESZENIA, TYLNY

[www.pl.bcguma.ua/auto/BC2405](http://www.pl.bcguma.ua/auto/BC2405)

|                                |  |
|--------------------------------|--|
| Artykuł:                       | BC2405   |
| GTIN-13:                       | 4823101805109                                      |
| Numer innych producentó (OEM): | 52370SWAA01; 52371SWAA01; 52370SJH010; 52371SWAA10 |
| Waga,g.:                       | 238  |
| Konieczna ilość:               | 2  |
| Detali w opakowaniu:           | 1  |
| Zewnętrzna średnica, mm:       | 43.3   |
| Wewnętrzna średnica, mm:       | 12.0   |
| Grubość, mm:                   | 50.0   |
| Materiał:                      | Metal / Rubber                                     |
| Oś instalacji:                 | Back   |
| Strona instalacji:             | Left / Right                                       |

### STOSOWANIA:

HONDA

## BLOK TŁUMIKA STELAŻU KIEROWNICY

[www.pl.bcguma.ua/auto/BC2406](http://www.pl.bcguma.ua/auto/BC2406)

|                                |                |
|--------------------------------|----------------|
| Artykuł:                       | BC2406         |
| GTIN-13:                       | 4823101805116  |
| Numer innych producentó (OEM): | 53684SWCG01    |
| Waga,g.:                       | 77             |
| Konieczna ilość:               | 1              |
| Detali w opakowaniu:           | 1              |
| Zewnętrzna średnica, mm:       | 31.0           |
| Wewnętrzna średnica, mm:       | 10.0           |
| Grubość, mm:                   | 29.0           |
| Materiał:                      | Rubber / metal |
| Oś instalacji:                 | Front          |
| Strona instalacji:             | Left           |

### STOSOWANIA:

HONDA

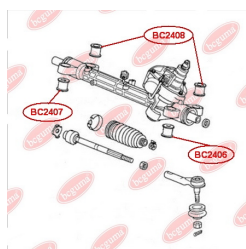
**BC2406**

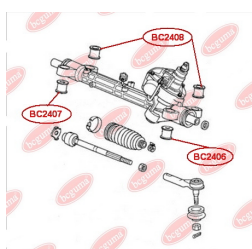

**BC2407****BLOK TŁUMIKA STELAŻU KIEROWNICY**[www.pl.bcguma.ua/auto/BC2407](http://www.pl.bcguma.ua/auto/BC2407)

|                                |                |
|--------------------------------|----------------|
| Artykuł:                       | BC2407         |
| GTIN-13:                       | 4823101805468  |
| Numer innych producentó (OEM): | 53685SWCG01    |
| Waga,g.:                       | 91             |
| Konieczna ilość:               | 1              |
| Detali w opakowaniu:           | 1              |
| Zewnętrzna średnica, mm:       | 34.6           |
| Wewnętrzna średnica, mm:       | 12.3           |
| Grubość, mm:                   | 29.0           |
| Materiał:                      | Metal / Rubber |
| Oś instalacji:                 | Front          |
| Strona instalacji:             | Right          |

**STOSOWANIA:**

HONDA

**BLOK TŁUMIKA STELAŻU KIEROWNICY**[www.pl.bcguma.ua/auto/BC2408](http://www.pl.bcguma.ua/auto/BC2408)

|                                |                |
|--------------------------------|----------------|
| Artykuł:                       | BC2408         |
| GTIN-13:                       | 4823101805123  |
| Numer innych producentó (OEM): | 53686SWCG01    |
| Waga,g.:                       | 71             |
| Konieczna ilość:               | 2              |
| Detali w opakowaniu:           | 1              |
| Zewnętrzna średnica, mm:       | 34.0           |
| Wewnętrzna średnica, mm:       | 16.0           |
| Grubość, mm:                   | 29.0           |
| Materiał:                      | Rubber / metal |
| Oś instalacji:                 | Front          |
| Strona instalacji:             | Left / Right   |

**STOSOWANIA:**

HONDA

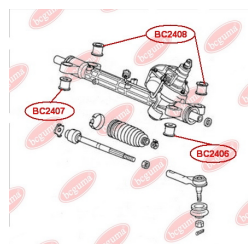
**BC2408**

**BC2409****SILENTBLOCK ZWROTNIICY TYLNEJ**
[www.pl.bcguma.ua/auto/BC2409](http://www.pl.bcguma.ua/auto/BC2409)

|                                |                |
|--------------------------------|----------------|
| Artykuł:                       | BC2409         |
| GTIN-13:                       | 4823101805512  |
| Numer innych producentó (OEM): | 52210SWAA00    |
| Waga,g.:                       | 316            |
| Konieczna ilość:               | 4              |
| Detali w opakowaniu:           | 1              |
| Zewnętrzna średnica, mm:       | 45.5           |
| Wewnętrzna średnica, mm:       | 14.2           |
| Grubość, mm:                   | 55.5           |
| Materiał:                      | Metal / Rubber |
| Oś instalacji:                 | Back           |
| Strona instalacji:             | Left / Right   |

**STOSOWANIA:**

HONDA

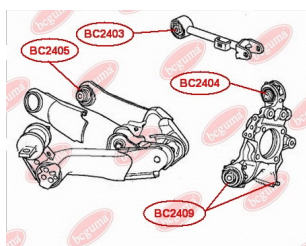
**SILENTBLOCK TYLNEGO WAHACZA**
[www.pl.bcguma.ua/auto/BC2410](http://www.pl.bcguma.ua/auto/BC2410)

|                                |                          |
|--------------------------------|--------------------------|
| Artykuł:                       | BC2410                   |
| GTIN-13:                       | 4823101806274            |
| Numer innych producentó (OEM): | 52370SWAA01; 52371SWAA01 |
| Waga,g.:                       | 850                      |
| Konieczna ilość:               | 2                        |
| Detali w opakowaniu:           | 1                        |
| Zewnętrzna średnica, mm:       | 55.5                     |
| Wewnętrzna średnica, mm:       | 14.2                     |
| Grubość, mm:                   | 72.2                     |
| Materiał:                      | Metal / Rubber           |
| Oś instalacji:                 | Back                     |
| Strona instalacji:             | Left / Right             |

**STOSOWANIA:**

HONDA

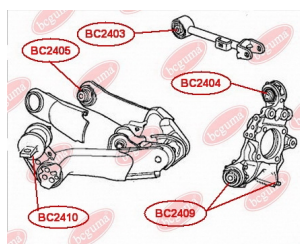
**BC2410**

**BC2411**

## SILENTBLOCK/TULEJA TYLNY WAHACZA PRZEDNIEGO

[www.pl.bcguma.ua/auto/BC2411](http://www.pl.bcguma.ua/auto/BC2411)

|                                |                      |
|--------------------------------|----------------------|
| Artykuł:                       | BC2411               |
| GTIN-13:                       | 4823101805529        |
| Numer innych producentó (OEM): | 51395SWAE01          |
| Waga,g.:                       | 210                  |
| Konieczna ilość:               | 2                    |
| Detali w opakowaniu:           | 1                    |
| Zewnętrzna średnica, mm:       | 70.5                 |
| Wewnętrzna średnica, mm:       | 19.0                 |
| Grubość, mm:                   | 50.0                 |
| Materiał:                      | Polymer/Rubber/Metal |
| Oś instalacji:                 | Front                |
| Strona instalacji:             | Left / Right         |

### STOSOWANIA:

HONDA

## SILENTBLOCK PRZEDNI WAHACZA PRZEDNIEGO

[www.pl.bcguma.ua/auto/BC2412](http://www.pl.bcguma.ua/auto/BC2412)

|                                |                |
|--------------------------------|----------------|
| Artykuł:                       | BC2412         |
| GTIN-13:                       | 4823101805000  |
| Numer innych producentó (OEM): | 51350SWAE01    |
| Waga,g.:                       | 183            |
| Konieczna ilość:               | 2              |
| Detali w opakowaniu:           | 1              |
| Zewnętrzna średnica, mm:       | 41.5           |
| Wewnętrzna średnica, mm:       | 14.3           |
| Grubość, mm:                   | 61.0           |
| Materiał:                      | Rubber / metal |
| Oś instalacji:                 | Front          |
| Strona instalacji:             | Left / Right   |

### STOSOWANIA:

HONDA

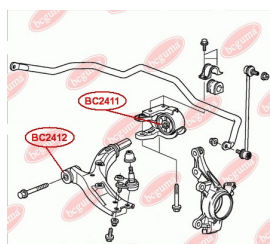
**BC2412**



**BC2501**

## SILENTBLOCK WAHACZA PRZEDNIEGO TYLNY

[www.pl.bcguma.ua/auto/BC2501](http://www.pl.bcguma.ua/auto/BC2501)

|                                |                                    |
|--------------------------------|------------------------------------|
| Artykuł:                       | BC2501                             |
| GTIN-13:                       | 4823101804201                      |
| Numer innych producentó (OEM): | 20204XA00B; 20204AG011; 20204AG010 |
| Waga,g.:                       | 280                                |
| Konieczna ilość:               | 2                                  |
| Detali w opakowaniu:           | 1                                  |
| Zewnętrzna średnica, mm:       | 60.0                               |
| Wewnętrzna średnica, mm:       | 19.0                               |
| Grubość, mm:                   | 57.0                               |
| Materiał:                      | Rubber / metal                     |
| Oś instalacji:                 | Back Front                         |
| Strona instalacji:             | Left / Right                       |

### STOSOWANIA:

PEUGEOT, SUBARU

## SILENTBLOCK WAHACZA TYLNEGO GÓRNEGO, TYLNY WEWNĘTRZNY/ ZEWNĘTRZNY

[www.pl.bcguma.ua/auto/BC2502](http://www.pl.bcguma.ua/auto/BC2502)

|                                |  |
|--------------------------------|--|
| Artykuł:                       | BC2502   |
| GTIN-13:                       | 4823101804218  |
| Numer innych producentó (OEM): | 20252XA01A; 20252XA00A; 20252FG010; 20252SC000; 20252SC010; 20252FG000 |
| Waga,g.:                       | 115  |
| Konieczna ilość:               | 4  |
| Detali w opakowaniu:           | 1  |
| Zewnętrzna średnica, mm:       | 34.0   |
| Wewnętrzna średnica, mm:       | 12.0   |
| Grubość, mm:                   | 25.0   |
| Materiał:                      | Rubber / metal   |
| Oś instalacji:                 | Back   |
| Strona instalacji:             | Left / Right   |

### STOSOWANIA:

SUBARU

**BC2502**



**BC2503****SILENTBLOCK WAHACZA TYLNEGO  
GÓRNEGO PRZEDNI WEWNĘTRZNY**[www.pl.bcguma.ua/auto/BC2503](http://www.pl.bcguma.ua/auto/BC2503)

|                                   |  |
|-----------------------------------|--|
| Artykuł:                          | BC2503   |
| GTIN-13:                          | 4823101804225  |
| Numer innych producentó<br>(OEM): | 20252XA01A; 20252SC010;<br>20252FG010; 20252SC000;<br>20252FG000; 20252XA00A |
| Waga,g.:                          | 132  |
| Konieczna ilość:                  | 2  |
| Detali w opakowaniu:              | 1  |
| Zewnętrzna średnica, mm:          | 34.0   |
| Wewnętrzna średnica, mm:          | 12.0   |
| Grubość, mm:                      | 50.0   |
| Materiał:                         | Rubber / metal   |
| Oś instalacji:                    | Back   |
| Strona instalacji:                | Left / Right   |

**STOSOWANIA:**

SUBARU

**SILENTBLOCK PRZEDNI WAHACZA  
PRZEDNIEGO**[www.pl.bcguma.ua/auto/BC2504](http://www.pl.bcguma.ua/auto/BC2504)

|                                   |                                       |
|-----------------------------------|---------------------------------------|
| Artykuł:                          | BC2504                                |
| GTIN-13:                          | 4823101805017                         |
| Numer innych producentó<br>(OEM): | 20204AG000; 20204AG040;<br>20204AJ000 |
| Waga,g.:                          | 227                                   |
| Konieczna ilość:                  | 2                                     |
| Detali w opakowaniu:              | 1                                     |
| Zewnętrzna średnica, mm:          | 37.5                                  |
| Wewnętrzna średnica, mm:          | 12.2                                  |
| Grubość, mm:                      | 57.0                                  |
| Materiał:                         | Metal / Rubber                        |
| Oś instalacji:                    | Front                                 |
| Strona instalacji:                | Left / Right                          |

**STOSOWANIA:**

SUBARU

**BC2504**

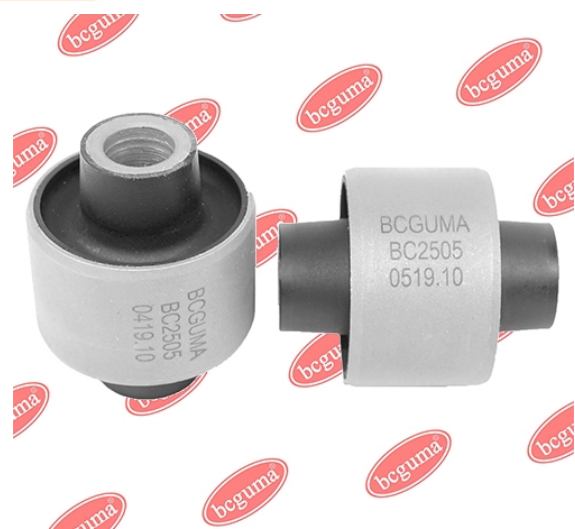
**BC2505****SILENTBLOCK ZWROTNIICY TYLNEJ**[www.pl.bcguma.ua/auto/BC2505](http://www.pl.bcguma.ua/auto/BC2505)

|                                |                |
|--------------------------------|----------------|
| Artykuł:                       | BC2505         |
| GTIN-13:                       | 4823101805703  |
| Numer innych producentó (OEM): | 20257XA000     |
| Waga,g.:                       | 117            |
| Konieczna ilość:               | 2              |
| Detali w opakowaniu:           | 1              |
| Zewnętrzna średnica, mm:       | 40.4           |
| Wewnętrzna średnica, mm:       | 12.2           |
| Grubość, mm:                   | 50.0           |
| Materiał:                      | Metal / Rubber |
| Oś instalacji:                 | Back           |
| Strona instalacji:             | Left / Right   |

**STOSOWANIA:**

SUBARU

**SILENTBLOCK ZWROTNIICY TYLNEJ**[www.pl.bcguma.ua/auto/BC2506](http://www.pl.bcguma.ua/auto/BC2506)

|                                |                |
|--------------------------------|----------------|
| Artykuł:                       | BC2506         |
| GTIN-13:                       | 4823101805826  |
| Numer innych producentó (OEM): | 20254XA00A     |
| Waga,g.:                       | 164            |
| Konieczna ilość:               | 4              |
| Detali w opakowaniu:           | 1              |
| Zewnętrzna średnica, mm:       | 40.5           |
| Wewnętrzna średnica, mm:       | 12.2           |
| Grubość, mm:                   | 48.0           |
| Materiał:                      | Metal / Rubber |
| Oś instalacji:                 | Back           |
| Strona instalacji:             | Left / Right   |

**STOSOWANIA:**

SUBARU

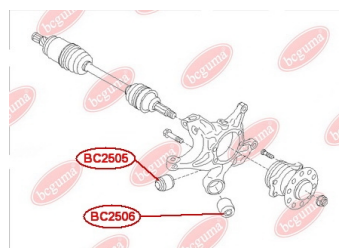
**BC2506**

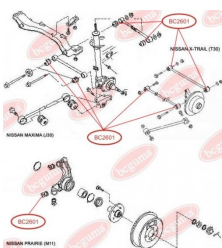
**BC2601**

## SILENTBLOCK WAHACZA POPPRZECZNEGO ZAWIESZENIA TYLNEGO

[www.pl.bcguma.ua/auto/BC2601](http://www.pl.bcguma.ua/auto/BC2601)

|                                   |                        |
|-----------------------------------|------------------------|
| Artykuł:                          | BC2601                 |
| GTIN-13:                          | 4823101804232          |
| Numer innych producentó<br>(OEM): | 5515750A10; 5515251E00 |
| Waga,g.:                          | 107                    |
| Konieczna ilość:                  | 4                      |
| Detali w opakowaniu:              | 1                      |
| Zewnętrzna średnica, mm:          | 36.0                   |
| Wewnętrzna średnica, mm:          | 14.2                   |
| Grubość, mm:                      | 40.0                   |
| Materiał:                         | Rubber / metal         |
| Oś instalacji:                    | Back                   |
| Strona instalacji:                | Left / Right           |

### STOSOWANIA:

NISSAN

**BC26011**

## SILENTBLOCK WAHACZA POPPRZECZNEGO ZAWIESZENIA TYLNEGO

[www.pl.bcguma.ua/auto/BC26011](http://www.pl.bcguma.ua/auto/BC26011)

|                                   |                        |
|-----------------------------------|------------------------|
| Artykuł:                          | BC26011                |
| GTIN-13:                          | 4823101805833          |
| Numer innych producentó<br>(OEM): | 5515750A10; 5515251E00 |
| Waga,g.:                          | 99                     |
| Konieczna ilość:                  | 4                      |
| Detali w opakowaniu:              | 1                      |
| Zewnętrzna średnica, mm:          | 34.0                   |
| Wewnętrzna średnica, mm:          | 14.2                   |
| Grubość, mm:                      | 40.0                   |
| Materiał:                         | Rubber / metal         |
| Oś instalacji:                    | Back                   |
| Strona instalacji:                | Left / Right           |

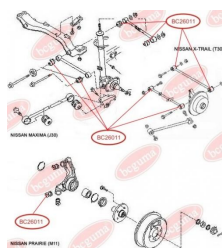

### STOSOWANIA:

NISSAN

**BC2602**

## SILENTBLOCK WAHACZA TYLNEGO GÓRNEGO, TYLNY WEWNĘTRZNY/ZEWNĘTRZNY

[www.pl.bcguma.ua/auto/BC2602](http://www.pl.bcguma.ua/auto/BC2602)

|                                |  |
|--------------------------------|--|
| Artykuł:                       | BC2602   |
| GTIN-13:                       | 4823101804249  |
| Numer innych producentó (OEM): | 5511163J10; 5511156J00; 5511090J10; 5511063J10; 55045D0101; 551108H505; 5511056J00; 5511190J10 |
| Waga,g.:                       | 120  |
| Konieczna ilość:               | 2  |
| Detali w opakowaniu:           | 1  |
| Zewnętrzna średnica, mm:       | 50.0   |
| Wewnętrzna średnica, mm:       | 12.0   |
| Grubość, mm:                   | 56.0   |
| Materiał:                      | Rubber / metal   |
| Oś instalacji:                 | Back   |
| Strona instalacji:             | Left / Right   |

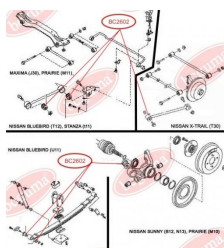

### STOSOWANIA:

INFINITI, NISSAN, RENAULT TRUCKS

## SILENTBLOCK STABILIZATORA ZAWIESZENIA TYLNEGO

[www.pl.bcguma.ua/auto/BC2603](http://www.pl.bcguma.ua/auto/BC2603)

|                                |                |
|--------------------------------|----------------|
| Artykuł:                       | BC2603         |
| GTIN-13:                       | 4823101804256  |
| Numer innych producentó (OEM): | 5624301E01     |
| Waga,g.:                       | 155            |
| Konieczna ilość:               | 2              |
| Detali w opakowaniu:           | 1              |
| Zewnętrzna średnica, mm:       | 51.0           |
| Wewnętrzna średnica, mm:       | 12.0           |
| Grubość, mm:                   | 60.0           |
| Materiał:                      | Rubber / metal |
| Oś instalacji:                 | Back           |
| Strona instalacji:             | Left / Right   |

### STOSOWANIA:

NISSAN

**BC2603**



**BC2604**

## SILENTBLOCK PRZEDNI WAHACZA PRZEDNIEGO

[www.pl.bcguma.ua/auto/BC2604](http://www.pl.bcguma.ua/auto/BC2604)

|                                |                                    |
|--------------------------------|------------------------------------|
| Artykuł:                       | BC2604                             |
| GTIN-13:                       | 4823101804263                      |
| Numer innych producentó (OEM): | 5459001E00; 5450186J00; 5450086J00 |
| Waga,g.:                       | 156                                |
| Konieczna ilość:               | 2                                  |
| Detali w opakowaniu:           | 1                                  |
| Zewnętrzna średnica, mm:       | 38.4                               |
| Wewnętrzna średnica, mm:       | 18.2                               |
| Grubość, mm:                   | 50.0                               |
| Materiał:                      | Rubber / metal                     |
| Oś instalacji:                 | Front                              |
| Strona instalacji:             | Left / Right                       |

### STOSOWANIA:

INFINITI, MITSUBISHI, NISSAN

## SILENTBLOCK WAHACZY WZDŁUŻNYCH ZAWIESZENIA TYLNEGO

[www.pl.bcguma.ua/auto/BC2605](http://www.pl.bcguma.ua/auto/BC2605)

|                                |  |
|--------------------------------|--|
| Artykuł:                       | BC2605   |
| GTIN-13:                       | 4823101804270  |
| Numer innych producentó (OEM): | 5511156J00; 5511063J10; 5511163J10; 5511190J10; 5511090J10; 5504506J00; 5511056J00 |
| Waga,g.:                       | 155  |
| Konieczna ilość:               | 2  |
| Detali w opakowaniu:           | 1  |
| Zewnętrzna średnica, mm:       | 49.0   |
| Wewnętrzna średnica, mm:       | 20.0   |
| Grubość, mm:                   | 42.0   |
| Materiał:                      | Rubber / metal   |
| Oś instalacji:                 | Back   |
| Strona instalacji:             | Left / Right   |

### STOSOWANIA:

INFINITI, NISSAN

**BC2605**

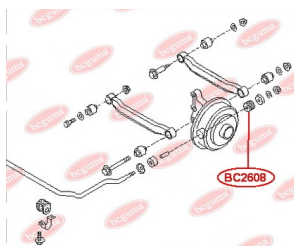
**BC2608****PODUSZKA STABILIZATORA TYLNEGO**[www.pl.bcguma.ua/auto/BC2608](http://www.pl.bcguma.ua/auto/BC2608)

|                                |               |
|--------------------------------|---------------|
| Artykuł:                       | BC2608        |
| GTIN-13:                       | 4823101804287 |
| Numer innych producentó (OEM): | 5514850A00    |
| Waga,g.:                       | 20            |
| Konieczna ilość:               | 2             |
| Detali w opakowaniu:           | 1             |
| Zewnętrzna średnica, mm:       | 40.0          |
| Wewnętrzna średnica, mm:       | 18.0          |
| Grubość, mm:                   | 27.5          |
| Materiał:                      | Rubber        |
| Oś instalacji:                 | Back          |
| Strona instalacji:             | Left / Right  |

**STOSOWANIA:**

NISSAN

**PODUSZKA STABILIZATORA PRZEDNIEGO**[www.pl.bcguma.ua/auto/BC2610](http://www.pl.bcguma.ua/auto/BC2610)

|                                |               |
|--------------------------------|---------------|
| Artykuł:                       | BC2610        |
| GTIN-13:                       | 4823101804294 |
| Numer innych producentó (OEM): | 5461358A10    |
| Waga,g.:                       | 29            |
| Konieczna ilość:               | 2             |
| Detali w opakowaniu:           | 1             |
| Zewnętrzna średnica, mm:       | 35.0          |
| Wewnętrzna średnica, mm:       | 25.0          |
| Grubość, mm:                   | 28.0          |
| Materiał:                      | Rubber        |
| Oś instalacji:                 | Front         |
| Strona instalacji:             | Left / Right  |

**STOSOWANIA:**

NISSAN

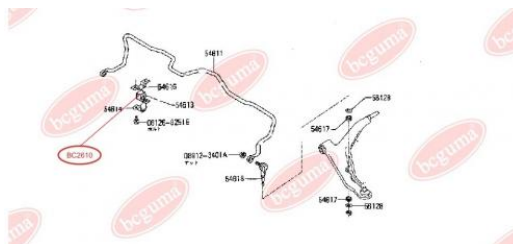
**BC2610**

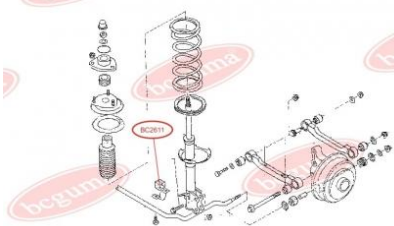
**BC2611****PODUSZKA STABILIZATORA TYLNEGO**
[www.pl.bcguma.ua/auto/BC2611](http://www.pl.bcguma.ua/auto/BC2611)

|                                |               |
|--------------------------------|---------------|
| Artykuł:                       | BC2611        |
| GTIN-13:                       | 4823101804300 |
| Numer innych producentó (OEM): | 5514950A00    |
| Waga,g.:                       | 84            |
| Konieczna ilość:               | 2             |
| Detali w opakowaniu:           | 1             |
| Zewnętrzna średnica, mm:       | 47.0          |
| Wewnętrzna średnica, mm:       | 23.0          |
| Grubość, mm:                   | 40.0          |
| Materiał:                      | Rubber        |
| Oś instalacji:                 | Back          |
| Strona instalacji:             | Left / Right  |

**STOSOWANIA:**

NISSAN

**PODUSZKA STABILIZATORA TYLNEGO**
[www.pl.bcguma.ua/auto/BC2613](http://www.pl.bcguma.ua/auto/BC2613)

|                                |               |
|--------------------------------|---------------|
| Artykuł:                       | BC2613        |
| GTIN-13:                       | 4823101804317 |
| Numer innych producentó (OEM): | 5624360Y10    |
| Waga,g.:                       | 30            |
| Konieczna ilość:               | 2             |
| Detali w opakowaniu:           | 1             |
| Zewnętrzna średnica, mm:       | 21.5          |
| Wewnętrzna średnica, mm:       | 10.0          |
| Grubość, mm:                   | 31.0          |
| Materiał:                      | Rubber        |
| Oś instalacji:                 | Back          |
| Strona instalacji:             | Left / Right  |

**STOSOWANIA:**

NISSAN

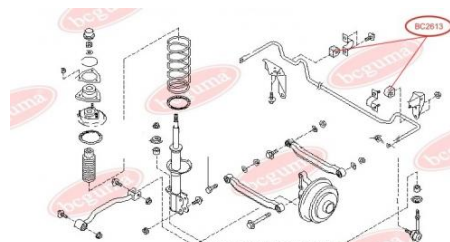
**BC2613**

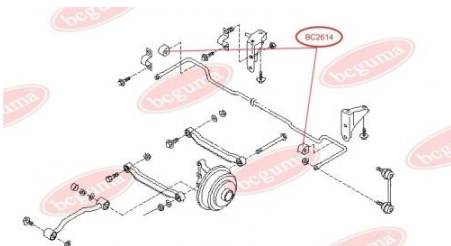
**BC2614**

## TULEJA STABILIZATORA TYLNEGO

[www.pl.bcguma.ua/auto/BC2614](http://www.pl.bcguma.ua/auto/BC2614)

|                                |               |
|--------------------------------|---------------|
| Artykuł:                       | BC2614        |
| GTIN-13:                       | 4823101804324 |
| Numer innych producentó (OEM): | 5624390J10    |
| Waga,g.:                       | 40            |
| Konieczna ilość:               | 2             |
| Detali w opakowaniu:           | 1             |
| Zewnętrzna średnica, mm:       | 31.5          |
| Wewnętrzna średnica, mm:       | 15.0          |
| Grubość, mm:                   | 33.0          |
| Materiał:                      | Rubber        |
| Oś instalacji:                 | Back          |
| Strona instalacji:             | Left / Right  |

### STOSOWANIA:

NISSAN

## PODUSZKA STABILIZATORA TYLNEGO

[www.pl.bcguma.ua/auto/BC2615](http://www.pl.bcguma.ua/auto/BC2615)

|                                |               |
|--------------------------------|---------------|
| Artykuł:                       | BC2615        |
| GTIN-13:                       | 4823101804348 |
| Numer innych producentó (OEM): | 5624391J00    |
| Waga,g.:                       | 35            |
| Konieczna ilość:               | 2             |
| Detali w opakowaniu:           | 1             |
| Zewnętrzna średnica, mm:       | 31.5          |
| Wewnętrzna średnica, mm:       | 18.0          |
| Grubość, mm:                   | 33.0          |
| Materiał:                      | Rubber        |
| Oś instalacji:                 | Back          |
| Strona instalacji:             | Left / Right  |

### STOSOWANIA:

NISSAN

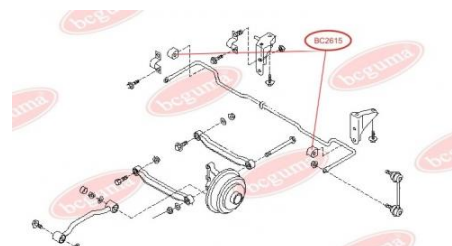
**BC2615**

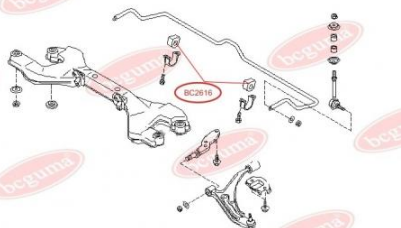

**BC2616**

## TULEJA STABILIZATORA TYLNEGO

[www.pl.bcguma.ua/auto/BC2616](http://www.pl.bcguma.ua/auto/BC2616)

|                                |               |
|--------------------------------|---------------|
| Artykuł:                       | BC2616        |
| GTIN-13:                       | 4823101804355 |
| Numer innych producentó (OEM): | 5624392J00    |
| Waga,g.:                       | 40            |
| Konieczna ilość:               | 2             |
| Detali w opakowaniu:           | 1             |
| Zewnętrzna średnica, mm:       | 31.5          |
| Wewnętrzna średnica, mm:       | 20.0          |
| Grubość, mm:                   | 33.0          |
| Materiał:                      | Rubber        |
| Oś instalacji:                 | Front         |
| Strona instalacji:             | Left / Right  |

### STOSOWANIA:

NISSAN

## PODUSZKA STABILIZATORA PRZEDNIEGO

[www.pl.bcguma.ua/auto/BC2618](http://www.pl.bcguma.ua/auto/BC2618)

|                                |               |
|--------------------------------|---------------|
| Artykuł:                       | BC2618        |
| GTIN-13:                       | 4823101804362 |
| Numer innych producentó (OEM): | 5461302E01    |
| Waga,g.:                       | 42            |
| Konieczna ilość:               | 2             |
| Detali w opakowaniu:           | 1             |
| Zewnętrzna średnica, mm:       | 40.0          |
| Wewnętrzna średnica, mm:       | 30.0          |
| Grubość, mm:                   | 29.0          |
| Materiał:                      | Rubber        |
| Oś instalacji:                 | Front         |
| Strona instalacji:             | Left / Right  |

### STOSOWANIA:

NISSAN

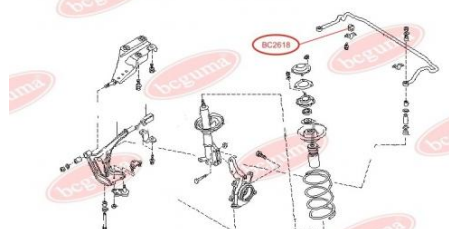
**BC2618**

**BC2619**

## PODUSZKA STABILIZATORA PRZEDNIEGO

[www.pl.bcguma.ua/auto/BC2619](http://www.pl.bcguma.ua/auto/BC2619)

|                                |               |
|--------------------------------|---------------|
| Artykuł:                       | BC2619        |
| GTIN-13:                       | 4823101804379 |
| Numer innych producentó (OEM): | 54613D4400    |
| Waga,g.:                       | 27            |
| Konieczna ilość:               | 2             |
| Detali w opakowaniu:           | 1             |
| Zewnętrzna średnica, mm:       | 34.0          |
| Wewnętrzna średnica, mm:       | 25.5          |
| Grubość, mm:                   | 25.5          |
| Materiał:                      | Rubber        |
| Oś instalacji:                 | Front         |
| Strona instalacji:             | Left / Right  |

### STOSOWANIA:

NISSAN

## TULEJA STABILIZATORA TYLNEGO

[www.pl.bcguma.ua/auto/BC2620](http://www.pl.bcguma.ua/auto/BC2620)

|                                |               |
|--------------------------------|---------------|
| Artykuł:                       | BC2620        |
| GTIN-13:                       | 4823101804386 |
| Numer innych producentó (OEM): | 5621402E02    |
| Waga,g.:                       | 19            |
| Konieczna ilość:               | 2             |
| Detali w opakowaniu:           | 1             |
| Zewnętrzna średnica, mm:       | 26.0          |
| Wewnętrzna średnica, mm:       | 15.0          |
| Grubość, mm:                   | 25.0          |
| Materiał:                      | Rubber        |
| Oś instalacji:                 | Back          |
| Strona instalacji:             | Left / Right  |

### STOSOWANIA:

NISSAN

**BC2620**

**BC2621****SILENTBLOCK BELKI TYLNEJ**
[www.pl.bcguma.ua/auto/BC2621](http://www.pl.bcguma.ua/auto/BC2621)

|                                |                                    |
|--------------------------------|------------------------------------|
| Artykuł:                       | BC2621                             |
| GTIN-13:                       | 4823101805345                      |
| Numer innych producentó (OEM): | 5504531U00; 550450M000; 550452J000 |
| Waga,g.:                       | 295                                |
| Konieczna ilość:               | 2                                  |
| Detali w opakowaniu:           | 1                                  |
| Zewnętrzna średnica, mm:       | 60.2                               |
| Wewnętrzna średnica, mm:       | 12.2                               |
| Grubość, mm:                   | 60.0                               |
| Materiał:                      | Metal / Rubber                     |
| Oś instalacji:                 | Back                               |
| Strona instalacji:             | Left / Right                       |

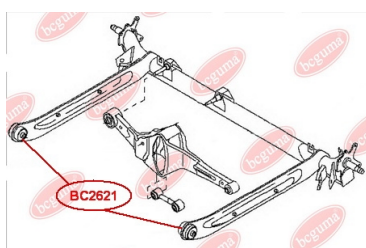
**STOSOWANIA:**

NISSAN

**PODUSZKA (TULEJA) STABILIZATORA TYLNEGO**
[www.pl.bcguma.ua/auto/BC2622](http://www.pl.bcguma.ua/auto/BC2622)

|                                |               |
|--------------------------------|---------------|
| Artykuł:                       | BC2622        |
| GTIN-13:                       | 4823101805536 |
| Numer innych producentó (OEM): | 546138H518    |
| Waga,g.:                       | 37            |
| Konieczna ilość:               | 2             |
| Detali w opakowaniu:           | 1             |
| Zewnętrzna średnica, mm:       | -             |
| Wewnętrzna średnica, mm:       | 17.5          |
| Grubość, mm:                   | 38.0          |
| Materiał:                      | Rubber        |
| Oś instalacji:                 | Back          |
| Strona instalacji:             | Left / Right  |

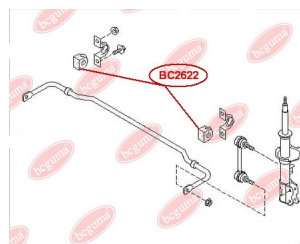
**BC2622****STOSOWANIA:**

NISSAN

**BC2623**

## PODUSZKA (TULEJA) STABILIZATORA TYLNEGO

[www.pl.bcguma.ua/auto/BC2623](http://www.pl.bcguma.ua/auto/BC2623)

|                                |               |
|--------------------------------|---------------|
| Artykuł:                       | BC2623        |
| GTIN-13:                       | 4823101805543 |
| Numer innych producentó (OEM): | 54613JG15C    |
| Waga,g.:                       | 64            |
| Konieczna ilość:               | 2             |
| Detali w opakowaniu:           | 1             |
| Zewnętrzna średnica, mm:       | -             |
| Wewnętrzna średnica, mm:       | 14.5          |
| Grubość, mm:                   | 38.5          |
| Materiał:                      | Rubber        |
| Oś instalacji:                 | Back          |
| Strona instalacji:             | Left / Right  |

### STOSOWANIA:

NISSAN

## SILENTBLOCK WAHACZA PRZEDNIEGO, TYLNY

[www.pl.bcguma.ua/auto/BC2701](http://www.pl.bcguma.ua/auto/BC2701)

|                                |  |
|--------------------------------|--|
| Artykuł:                       | BC2701   |
| GTIN-13:                       | 4823101804393  |
| Numer innych producentó (OEM): | 54501BC41A; 54501AX600; 54500BC41A; 54500BC42A; 54500AX600; 54570AX600; 54501BC42A |
| Waga,g.:                       | 170  |
| Konieczna ilość:               | 2  |
| Detali w opakowaniu:           | 1  |
| Zewnętrzna średnica, mm:       | 58.2   |
| Wewnętrzna średnica, mm:       | 12.2   |
| Grubość, mm:                   | 52.6   |
| Materiał:                      | Rubber / metal   |
| Oś instalacji:                 | Back Front   |
| Strona instalacji:             | Left / Right   |

### STOSOWANIA:

NISSAN

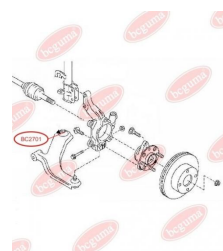
**BC2701**



**BC2702****TULEJA ŁĄCZNIKA STABILIZATORA**[www.pl.bcguma.ua/auto/BC2702](http://www.pl.bcguma.ua/auto/BC2702)

|                                |  |
|--------------------------------|--|
| Artykuł:                       | BC2702   |
| GTIN-13:                       | 4823101804409                                  |
| Numer innych producentó (OEM): | 56112V0100; 5611209400; 5611290J00; 5611290J05 |
| Waga,g.:                       | 8  |
| Konieczna ilość:               | 2  |
| Detali w opakowaniu:           | 1  |
| Zewnętrzna średnica, mm:       | 26.0   |
| Wewnętrzna średnica, mm:       | 9.0  |
| Grubość, mm:                   | 16.0   |
| Materiał:                      | Rubber   |
| Oś instalacji:                 | Front  |
| Strona instalacji:             | Left / Right                                   |

**STOSOWANIA:**

NISSAN

**SILENTBLOCK WAHACZA PRZEDNIEGO, TYLNY**[www.pl.bcguma.ua/auto/BC2703](http://www.pl.bcguma.ua/auto/BC2703)

|                                |  |
|--------------------------------|--|
| Artykuł:                       | BC2703   |
| GTIN-13:                       | 4823101804416  |
| Numer innych producentó (OEM): | 545011KA0B; 54500BR30A; 545055212R; 545040445R; 54501JY00A; 54501JG000; 54501JD000; 54501BR30A; 54501BB00A; 54500JD000; 54500BB00A; 545001KA0B |
| Waga,g.:                       | 284  |
| Konieczna ilość:               | 2  |
| Detali w opakowaniu:           | 1  |
| Zewnętrzna średnica, mm:       | 58.5   |
| Wewnętrzna średnica, mm:       | 12.2   |
| Grubość, mm:                   | 53.0   |
| Materiał:                      | Rubber / metal   |
| Oś instalacji:                 | Back Front   |
| Strona instalacji:             | Left / Right   |

**STOSOWANIA:**

NISSAN, RENAULT

**BC2703**

**BC2704**

## SILENTBLOCK BELKI ZAWIESZENIA PRZÓD, WZMOCNIONY „BAD ROADS” (BC27041 + BC27042)

[www.pl.bcguma.ua/auto/BC2704](http://www.pl.bcguma.ua/auto/BC2704)

|                                |                |
|--------------------------------|----------------|
| Artykuł:                       | BC2704         |
| GTIN-13:                       | 4823101805406  |
| Numer innych producentó (OEM): | 54466JD000     |
| Waga,g.:                       | 617            |
| Konieczna ilość:               | 2              |
| Detali w opakowaniu:           | 1              |
| Zewnętrzna średnica, mm:       | 48.5           |
| Wewnętrzna średnica, mm:       | 18.5           |
| Grubość, mm:                   | 144.0          |
| Materiał:                      | Metal / Rubber |
| Oś instalacji:                 | Rear Front     |
| Strona instalacji:             | Left / Right   |

### STOSOWANIA:

NISSAN, RENAULT



## SILENTBLOCK BELKI ZAWIESZENIA TYLNY, WZMOCNIONY „BAD ROADS” (BC27051 + BC27052)

[www.pl.bcguma.ua/auto/BC2705](http://www.pl.bcguma.ua/auto/BC2705)

|                                |                |
|--------------------------------|----------------|
| Artykuł:                       | BC2705         |
| GTIN-13:                       | 4823101805413  |
| Numer innych producentó (OEM): | 54467BR00A     |
| Waga,g.:                       | 428            |
| Konieczna ilość:               | 2              |
| Detali w opakowaniu:           | 1              |
| Zewnętrzna średnica, mm:       | 43.0           |
| Wewnętrzna średnica, mm:       | 17.2           |
| Grubość, mm:                   | 112.6          |
| Materiał:                      | Metal / Rubber |
| Oś instalacji:                 | Rear rear      |
| Strona instalacji:             | Left / Right   |

### STOSOWANIA:

NISSAN, RENAULT

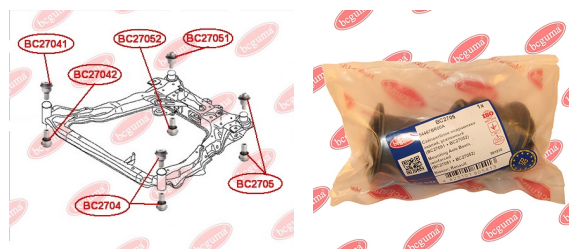
**BC2705**

**BC2706**

## SILENTBLOCK/TULEJA TYLNY WAHACZA PRZEDNIEGO, WZMOCNIONY "BAD ROADS"

[www.pl.bcguma.ua/auto/BC2706](http://www.pl.bcguma.ua/auto/BC2706)

|                                |  |
|--------------------------------|--|
| Artykuł:                       | BC2706   |
| GTIN-13:                       | 4823101806052  |
| Numer innych producentó (OEM): | 54500BB00A; 54500BR30A; 54500JD000; 545001KA0A; 545001KA0B; 54501BB00A; 54501BR30A; 54501JD000; 54501JG000; 545011KA0A; 545011KA0B; 54501JY00A; 545040445R; 545055212R |
| Waga, g.:                      | 168  |
| Konieczna ilość:               | 2  |
| Detali w opakowaniu:           | 1  |
| Zewnętrzna średnica, mm:       | 58.5   |
| Wewnętrzna średnica, mm:       | 12.2   |
| Grubość, mm:                   | 53.0   |
| Materiał:                      | Metal / Rubber   |
| Oś instalacji:                 | Front  |
| Strona instalacji:             | Left / Right   |

### STOSOWANIA:

NISSAN, RENAULT

## SILENTBLOCK/TULEJA PRZEDNIEGO WAHACZA, PRZEDNI

[www.pl.bcguma.ua/auto/BC2708](http://www.pl.bcguma.ua/auto/BC2708)

|                                |  |
|--------------------------------|--|
| Artykuł:                       | BC2708   |
| GTIN-13:                       | 4823101805611                                  |
| Numer innych producentó (OEM): | 54500JN00A; 54500JN00B; 54501JN00A; 54501JN00B |
| Waga, g.:                      | 267  |
| Konieczna ilość:               | 2  |
| Detali w opakowaniu:           | 1  |
| Zewnętrzna średnica, mm:       | 50.5   |
| Wewnętrzna średnica, mm:       | 14.2   |
| Grubość, mm:                   | 49.0   |
| Materiał:                      | Metal / Rubber                                 |
| Oś instalacji:                 | Front  |
| Strona instalacji:             | Left / Right                                   |

### STOSOWANIA:

NISSAN, NISSAN (DONGFENG)

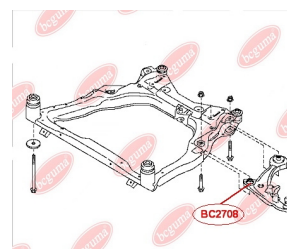
**BC2708**



**BC2709**

## SILENTBLOCK WAHACZA PODŁUŻNEGO TYLNEGO

[www.pl.bcguma.ua/auto/BC2709](http://www.pl.bcguma.ua/auto/BC2709)

|                                |  |
|--------------------------------|--|
| Artykuł:                       | BC2709   |
| GTIN-13:                       | 4823101805635  |
| Numer innych producentó (OEM): | 55501JD00A; 55044JG00A; 55044JG00B; 55502JG000; 55502JY00A; 55502JG02B; 55501JG02B |
| Waga, g.:                      | 542  |
| Konieczna ilość:               | 2  |
| Detali w opakowaniu:           | 1  |
| Zewnętrzna średnica, mm:       | 69.3   |
| Wewnętrzna średnica, mm:       | 14.2   |
| Grubość, mm:                   | 62.0   |
| Materiał:                      | Metal / Rubber   |
| Oś instalacji:                 | Back   |
| Strona instalacji:             | Left / Right   |

### STOSOWANIA:

NISSAN

## SILENTBLOCK/TULEJA TYLNY WAHACZA PRZEDNIEGO

[www.pl.bcguma.ua/auto/BC2710](http://www.pl.bcguma.ua/auto/BC2710)

|                                |                        |
|--------------------------------|------------------------|
| Artykuł:                       | BC2710                 |
| GTIN-13:                       | 4823101805475          |
| Numer innych producentó (OEM): | 545004M501; 545004M401 |
| Waga, g.:                      | 141                    |
| Konieczna ilość:               | 2                      |
| Detali w opakowaniu:           | 1                      |
| Zewnętrzna średnica, mm:       | 49.5                   |
| Wewnętrzna średnica, mm:       | 20.8                   |
| Grubość, mm:                   | 38.2                   |
| Materiał:                      | Metal / Rubber         |
| Oś instalacji:                 | Front                  |
| Strona instalacji:             | Left / Right           |

### STOSOWANIA:

NISSAN

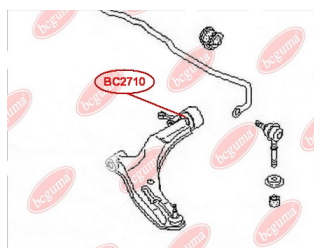
**BC2710**



**BC2711**

## SILENTBLOCK/TULEJA PRZEDNIEGO WAHACZA, PRZEDNI

[www.pl.bcguma.ua/auto/BC2711](http://www.pl.bcguma.ua/auto/BC2711)

|                                |  |
|--------------------------------|--|
| Artykuł:                       | BC2711   |
| GTIN-13:                       | 4823101805901  |
| Numer innych producentó (OEM): | 550444M410; 545004M500; 545014M500; 54501BM400; 54501BM410; 54500BM400; 54500BM410; 54501BN300; 54500BN300; 5450095F0A; 5450195F0A |
| Waga,g.:                       | 171  |
| Konieczna ilość:               | 2  |
| Detali w opakowaniu:           | 1  |
| Zewnętrzna średnica, mm:       | 32.7   |
| Wewnętrzna średnica, mm:       | 14.2   |
| Grubość, mm:                   | 55.0   |
| Materiał:                      | Metal / Rubber   |
| Oś instalacji:                 | Front  |
| Strona instalacji:             | Left / Right   |

### STOSOWANIA:

NISSAN

**BC2712**

## BLOK TŁUMIKA TYLNEJ DŹWIGNI POPRZECZNEJ

[www.pl.bcguma.ua/auto/BC2712](http://www.pl.bcguma.ua/auto/BC2712)

|                                |  |
|--------------------------------|--|
| Artykuł:                       | BC2712   |
| GTIN-13:                       | 4823101805130  |
| Numer innych producentó (OEM): | 55110JD000; 55110JG000; 55111JD00A; 55111JG00A; 55110JE20A; 55111JE20A; 55110JD00A; 55045JY00C; 55110JG00B; 55111JG00B; 55110JE20B; 55111JE20B; 55110JY00A |
| Waga,g.:                       | 156  |
| Konieczna ilość:               | 4  |
| Detali w opakowaniu:           | 1  |
| Zewnętrzna średnica, mm:       | 37.5   |
| Wewnętrzna średnica, mm:       | 14.0   |
| Grubość, mm:                   | 50.0   |
| Materiał:                      | Metal / Rubber   |
| Oś instalacji:                 | Back   |
| Strona instalacji:             | Left / Right   |

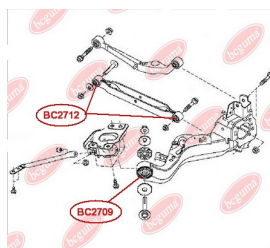

### STOSOWANIA:

NISSAN

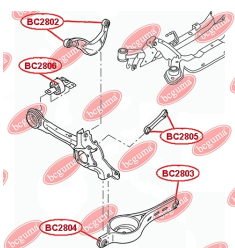
**BC2802**

## SILENTBLOCK TYLNEGO WAHACZA GÓRNEGO

[www.pl.bcguma.ua/auto/BC2802](http://www.pl.bcguma.ua/auto/BC2802)

|                                |   |
|--------------------------------|---|
| Artykuł:                       | BC2802  |
| GTIN-13:                       | 4823101806205   |
| Numer innych producentó (OEM): | 6G915500BAA; 6G915500XAA; 6G915500MAD; 6G915500NAD; 6G915500AAC; 30748343; 1387629; 1509830; 1509831; 1457609 |
| Waga,g.:                       | 111   |
| Konieczna ilość:               | 4   |
| Detali w opakowaniu:           | 1   |
| Zewnętrzna średnica, mm:       | 36.2  |
| Wewnętrzna średnica, mm:       | 12.3  |
| Grubość, mm:                   | 35.0  |
| Materiał:                      | Metal / Rubber  |
| Oś instalacji:                 | Back  |
| Strona instalacji:             | Left / Right  |

### STOSOWANIA:

BMW, FORD, MAZDA, TOYOTA, VOLVO

## SILENTBLOCK WAHACZA TYL

[www.pl.bcguma.ua/auto/BC2803](http://www.pl.bcguma.ua/auto/BC2803)

|                                |                                 |
|--------------------------------|---------------------------------|
| Artykuł:                       | BC2803                          |
| GTIN-13:                       | 4823101806335                   |
| Numer innych producentó (OEM): | 6G915K652XAE; 1469125; 30760324 |
| Waga,g.:                       | 246                             |
| Konieczna ilość:               | 2                               |
| Detali w opakowaniu:           | 1                               |
| Zewnętrzna średnica, mm:       | 38.0                            |
| Wewnętrzna średnica, mm:       | 12.0                            |
| Grubość, mm:                   | 55.0                            |
| Materiał:                      | Rubber / metal                  |
| Oś instalacji:                 | Back                            |
| Strona instalacji:             | Left / Right                    |

### STOSOWANIA:

FORD, VOLVO

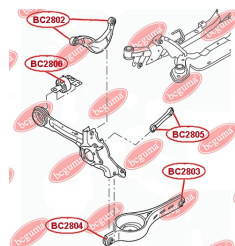
**BC2803**

**BC3001**

## SILENTBLOCK DRAŻKA POPPRZECZNEGO, TYLNEGO STABILIZATORA

[www.pl.bcguma.ua/auto/BC3001](http://www.pl.bcguma.ua/auto/BC3001)

|                                   |                |
|-----------------------------------|----------------|
| Artykuł:                          | BC3001         |
| GTIN-13:                          | 4823101804423  |
| Numer innych producentó<br>(OEM): | 331611; 331612 |
| Waga,g.:                          | 52             |
| Konieczna ilość:                  | 2              |
| Detali w opakowaniu:              | 1              |
| Zewnętrzna średnica, mm:          | 32.0           |
| Wewnętrzna średnica, mm:          | 17.0           |
| Grubość, mm:                      | 34.0           |
| Materiał:                         | Rubber / metal |
| Oś instalacji:                    | Back           |
| Strona instalacji:                | Left / Right   |

### STOSOWANIA:

MAZDA, MERCEDES-BENZ, NISSAN, OPEL, PEUGEOT,  
RENAULT, VAUXHALL

## TULEJA AMORTYZATORA TYLNEGO, DOLNA

[www.pl.bcguma.ua/auto/BC3002](http://www.pl.bcguma.ua/auto/BC3002)

|                                   |                  |
|-----------------------------------|------------------|
| Artykuł:                          | BC3002           |
| GTIN-13:                          | 4823101804430    |
| Numer innych producentó<br>(OEM): | 517109; 97501154 |
| Waga,g.:                          | 80               |
| Konieczna ilość:                  | 2                |
| Detali w opakowaniu:              | 1                |
| Zewnętrzna średnica, mm:          | 35.0             |
| Wewnętrzna średnica, mm:          | 14.0             |
| Grubość, mm:                      | 40.0             |
| Materiał:                         | Rubber / metal   |
| Oś instalacji:                    | Back             |
| Strona instalacji:                | Left / Right     |

### STOSOWANIA:

CITROËN, PEUGEOT

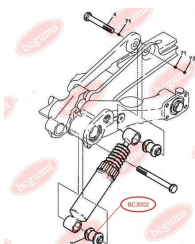
**BC3002**

**BC3003****SILENTBLOCK AMORTYZATORA  
TYLNEGO DOLNY**[www.pl.bcguma.ua/auto/BC3003](http://www.pl.bcguma.ua/auto/BC3003)

|                                   |                |
|-----------------------------------|----------------|
| Artykuł:                          | BC3003         |
| GTIN-13:                          | 4823101804447  |
| Numer innych producentó<br>(OEM): | 517111         |
| Waga,g.:                          | 82             |
| Konieczna ilość:                  | 2              |
| Detali w opakowaniu:              | 1              |
| Zewnętrzna średnica, mm:          | 34.5           |
| Wewnętrzna średnica, mm:          | 16.0           |
| Grubość, mm:                      | 45.0           |
| Materiał:                         | Rubber / metal |
| Oś instalacji:                    | Back           |
| Strona instalacji:                | Left / Right   |

**STOSOWANIA:**

CITROËN, PEUGEOT

**SILENTBLOCK AMORTYZATORA  
TYLNEGO**[www.pl.bcguma.ua/auto/BC30031](http://www.pl.bcguma.ua/auto/BC30031)

|                                   |                |
|-----------------------------------|----------------|
| Artykuł:                          | BC30031        |
| GTIN-13:                          | 4823101804454  |
| Numer innych producentó<br>(OEM): | 517112         |
| Waga,g.:                          | 80             |
| Konieczna ilość:                  | 2              |
| Detali w opakowaniu:              | 1              |
| Zewnętrzna średnica, mm:          | 33.0           |
| Wewnętrzna średnica, mm:          | 16.0           |
| Grubość, mm:                      | 45.0           |
| Materiał:                         | Rubber / metal |
| Oś instalacji:                    | Back           |
| Strona instalacji:                | Left / Right   |

**STOSOWANIA:**

CITROËN, PEUGEOT

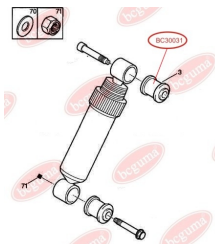
**BC30031**



**BC3004**

## TULEJA AMORTYZATORA TYLNEGO, DOLNA

[www.pl.bcguma.ua/auto/BC3004](http://www.pl.bcguma.ua/auto/BC3004)

|                                   |   |
|-----------------------------------|---|
| Artykuł:                          | BC3004  |
| GTIN-13:                          | 4823101804461                                     |
| Numer innych producentó<br>(OEM): | 5206Y3; 5206R5; 5206T8;<br>5206V8; 5206Q5; 5206R6 |
| Waga,g.:                          | 95  |
| Konieczna ilość:                  | 2   |
| Detali w opakowaniu:              | 1   |
| Zewnętrzna średnica, mm:          | 33.5  |
| Wewnętrzna średnica, mm:          | 14.0  |
| Grubość, mm:                      | 62.0  |
| Materiał:                         | Rubber / metal                                    |
| Oś instalacji:                    | Back  |
| Strona instalacji:                | Left / Right                                      |

### STOSOWANIA:

BMW, CITROËN, MAZDA, PEUGEOT

## SILENTBLOCK WAHACZA OSI PRZEDNIEJ

[www.pl.bcguma.ua/auto/BC3005](http://www.pl.bcguma.ua/auto/BC3005)

|                                   |                |
|-----------------------------------|----------------|
| Artykuł:                          | BC3005         |
| GTIN-13:                          | 4823101804478  |
| Numer innych producentó<br>(OEM): | 365604; 365704 |
| Waga,g.:                          | 158            |
| Konieczna ilość:                  | 2              |
| Detali w opakowaniu:              | 1              |
| Zewnętrzna średnica, mm:          | 40.0           |
| Wewnętrzna średnica, mm:          | 12.0           |
| Grubość, mm:                      | 46.0           |
| Materiał:                         | Rubber / metal |
| Oś instalacji:                    | Back Front     |
| Strona instalacji:                | Left / Right   |

### STOSOWANIA:

CITROËN, PEUGEOT

**BC3005**

**BC3006****SILENTBLOCK WAHACZA WE WSPORNIKU ALUMINIOWYM**[www.pl.bcguma.ua/auto/BC3006](http://www.pl.bcguma.ua/auto/BC3006)

|                                |                |
|--------------------------------|----------------|
| Artykuł:                       | BC3006         |
| GTIN-13:                       | 4823101804485  |
| Numer innych producentó (OEM): | 3520X6; 3521T7 |
| Waga,g.:                       | 178            |
| Konieczna ilość:               | 2              |
| Detali w opakowaniu:           | 1              |
| Zewnętrzna średnica, mm:       | 50.0           |
| Wewnętrzna średnica, mm:       | 19.9           |
| Grubość, mm:                   | 46.5           |
| Materiał:                      | Rubber / metal |
| Oś instalacji:                 | Back Front     |
| Strona instalacji:             | Left / Right   |

**STOSOWANIA:**

CITROËN, PEUGEOT

**TULEJA AMORTYZATORA TYLNEGO, GÓRNA**[www.pl.bcguma.ua/auto/BC3007](http://www.pl.bcguma.ua/auto/BC3007)

|                                |                                  |
|--------------------------------|----------------------------------|
| Artykuł:                       | BC3007                           |
| GTIN-13:                       | 4823101804492                    |
| Numer innych producentó (OEM): | 5206RF; 5206YK; 5206VP; 51830534 |
| Waga,g.:                       | 81                               |
| Konieczna ilość:               | 2                                |
| Detali w opakowaniu:           | 1                                |
| Zewnętrzna średnica, mm:       | 40.0                             |
| Wewnętrzna średnica, mm:       | 12.0                             |
| Grubość, mm:                   | 38.0                             |
| Materiał:                      | Rubber / metal                   |
| Oś instalacji:                 | Back                             |
| Strona instalacji:             | Left / Right                     |

**STOSOWANIA:**

CITROËN, FIAT, PEUGEOT

**BC3007**

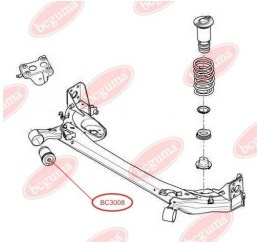
**BC3008****SILENTBLOCK BELKI ZAWIESZENIA**
[www.pl.bcguma.ua/auto/BC3008](http://www.pl.bcguma.ua/auto/BC3008)

|                                |                  |
|--------------------------------|------------------|
| Artykuł:                       | BC3008           |
| GTIN-13:                       | 4823101804508    |
| Numer innych producentó (OEM): | 51783623; 5131G8 |
| Waga,g.:                       | 550              |
| Konieczna ilość:               | 2                |
| Detali w opakowaniu:           | 1                |
| Zewnętrzna średnica, mm:       | 68.5             |
| Wewnętrzna średnica, mm:       | 12.9             |
| Grubość, mm:                   | 100.0            |
| Materiał:                      | Rubber / metal   |
| Oś instalacji:                 | Back             |
| Strona instalacji:             | Left / Right     |

**STOSOWANIA:**

CITROËN, FIAT, PEUGEOT

**TULEJA AMORTYZATORA WZMOCNIONA  
(119X14X30MM WSPORNIK  
AMORTYZATORA WZMOCNIONY (BAD  
ROADS))**
[www.pl.bcguma.ua/auto/BC3009](http://www.pl.bcguma.ua/auto/BC3009)

|                                |                                |
|--------------------------------|--------------------------------|
| Artykuł:                       | BC3009                         |
| GTIN-13:                       | 4823101804515                  |
| Numer innych producentó (OEM): | 5038G0; 5038F7; 503885; 503846 |
| Waga,g.:                       | 367                            |
| Konieczna ilość:               | 2                              |
| Detali w opakowaniu:           | 1                              |
| Zewnętrzna średnica, mm:       | 119.0                          |
| Wewnętrzna średnica, mm:       | 14.0                           |
| Grubość, mm:                   | 30.0                           |
| Materiał:                      | Rubber / metal                 |
| Oś instalacji:                 | Front                          |
| Strona instalacji:             | Left / Right                   |

**STOSOWANIA:**

CITROËN, PEUGEOT, SKODA

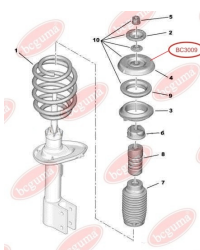
**BC3009**

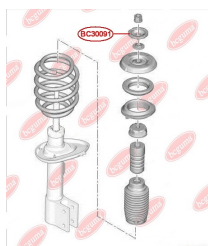
**BC30091**

## THRUST WASHER SHOCK ABSORBER STRUTS (FOR BC3009)

[www.pl.bcguma.ua/auto/BC30091](http://www.pl.bcguma.ua/auto/BC30091)

|                                |                |
|--------------------------------|----------------|
| Artykuł:                       | BC30091        |
| GTIN-13:                       | 4823101804522  |
| Numer innych producentó (OEM): | 503375         |
| Waga,g.:                       | 60             |
| Konieczna ilość:               | 2              |
| Detali w opakowaniu:           | 1              |
| Zewnętrzna średnica, mm:       | 65.0           |
| Wewnętrzna średnica, mm:       | 14.0           |
| Grubość, mm:                   | 10.0           |
| Materiał:                      | Metal / Rubber |
| Oś instalacji:                 | Front          |
| Strona instalacji:             | Left / Right   |

### STOSOWANIA:

CITROËN, PEUGEOT, SSANGYONG

## SUPPORT OF SHOCK ABSORBER, THRUST WASHER SHOCK ABSORBER STRUTS WITH ANOTHER (BC3009 - 1PC., BC30091 - 1PC.)

[www.pl.bcguma.ua/auto/BC30092](http://www.pl.bcguma.ua/auto/BC30092)

|                                |  |
|--------------------------------|--|
| Artykuł:                       | BC30092                                |
| GTIN-13:                       | 4823101804539                          |
| Numer innych producentó (OEM): | 503375; 503846; 503885; 5038F7; 5038G0 |
| Waga,g.:                       | 427                                    |
| Konieczna ilość:               | 2                                      |
| Detali w opakowaniu:           | 1                                      |
| Zewnętrzna średnica, mm:       | -                                      |
| Wewnętrzna średnica, mm:       | 14.0                                   |
| Grubość, mm:                   | -                                      |
| Materiał:                      | Metal / Rubber                         |
| Oś instalacji:                 | Front                                  |
| Strona instalacji:             | Left / Right                           |

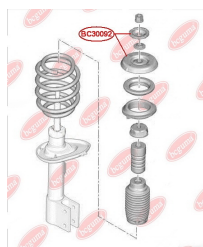
**BC30092**

### STOSOWANIA:

CITROËN, PEUGEOT, SKODA, SSANGYONG

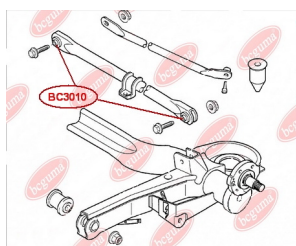

**BC3010**

## PODPORA, STABILIZATOR (SILENTBLOCK TYLNEGO POPZRZECZNEGO CIĄGU)

[www.pl.bcguma.ua/auto/BC3010](http://www.pl.bcguma.ua/auto/BC3010)

|                                   |                                     |
|-----------------------------------|-------------------------------------|
| Artykuł:                          | BC3010                              |
| GTIN-13:                          | 4823101804546                       |
| Numer innych producentó<br>(OEM): | 5170C5; 517087;<br>1460649080; 379B |
| Waga,g.:                          | 118                                 |
| Konieczna ilość:                  | 2                                   |
| Detali w opakowaniu:              | 1                                   |
| Zewnętrzna średnica, mm:          | 34.0                                |
| Wewnętrzna średnica, mm:          | 12.0                                |
| Grubość, mm:                      | 42.0                                |
| Materiał:                         | Metal / Rubber                      |
| Oś instalacji:                    | Back                                |
| Strona instalacji:                | For vehicles with stabilizer        |

### STOSOWANIA:

CITROËN, PEUGEOT

## SILENTBLOCK TYLNY, WAHACZA PRZEDNIEGO

[www.pl.bcguma.ua/auto/BC3301](http://www.pl.bcguma.ua/auto/BC3301)

|                                   |                        |
|-----------------------------------|------------------------|
| Artykuł:                          | BC3301                 |
| GTIN-13:                          | 4823101804553          |
| Numer innych producentó<br>(OEM): | 4865512060; 4865512010 |
| Waga,g.:                          | 155                    |
| Konieczna ilość:                  | 2                      |
| Detali w opakowaniu:              | 1                      |
| Zewnętrzna średnica, mm:          | 43.0                   |
| Wewnętrzna średnica, mm:          | 18.1                   |
| Grubość, mm:                      | 60.0                   |
| Materiał:                         | Rubber / metal         |
| Oś instalacji:                    | Back Front             |
| Strona instalacji:                | Left / Right           |

### STOSOWANIA:

TOYOTA

**BC3301**

**BC3302****SILENTBLOCK WAHACZA PRZEDNIEGO, PRZEDNI**[www.pl.bcguma.ua/auto/BC3302](http://www.pl.bcguma.ua/auto/BC3302)

|                                |  |
|--------------------------------|--|
| Artykuł:                       | BC3302   |
| GTIN-13:                       | 4823101804560  |
| Numer innych producentó (OEM): | 4806920260S1; 4806820260; 4865420150; 4806820260S1; 4806920260 |
| Waga,g.:                       | 159  |
| Konieczna ilość:               | 2  |
| Detali w opakowaniu:           | 1  |
| Zewnętrzna średnica, mm:       | 35.0   |
| Wewnętrzna średnica, mm:       | 14.3   |
| Grubość, mm:                   | 59.0   |
| Materiał:                      | Rubber / metal   |
| Oś instalacji:                 | Front  |
| Strona instalacji:             | Left / Right   |

**STOSOWANIA:**

CHEVROLET, TOYOTA, VW

**SILENTBLOCK TYLNY, WAHACZA PRZEDNIEGO**[www.pl.bcguma.ua/auto/BC3303](http://www.pl.bcguma.ua/auto/BC3303)

|                                |                |
|--------------------------------|----------------|
| Artykuł:                       | BC3303         |
| GTIN-13:                       | 4823101804577  |
| Numer innych producentó (OEM): | 4865520140     |
| Waga,g.:                       | 290            |
| Konieczna ilość:               | 2              |
| Detali w opakowaniu:           | 1              |
| Zewnętrzna średnica, mm:       | 60.0           |
| Wewnętrzna średnica, mm:       | 22.0           |
| Grubość, mm:                   | 55.0           |
| Materiał:                      | Rubber / metal |
| Oś instalacji:                 | Back Front     |
| Strona instalacji:             | Left / Right   |

**STOSOWANIA:**

TOYOTA

**BC3303**

**BC3304**

## SILENTBLOCK TYLNY, WAHACZA PRZEDNIEGO

[www.pl.bcguma.ua/auto/BC3304](http://www.pl.bcguma.ua/auto/BC3304)

|                                |                        |
|--------------------------------|------------------------|
| Artykuł:                       | BC3304                 |
| GTIN-13:                       | 4823101804584          |
| Numer innych producentó (OEM): | 4865420170; 4865512050 |
| Waga,g.:                       | 134                    |
| Konieczna ilość:               | 2                      |
| Detali w opakowaniu:           | 1                      |
| Zewnętrzna średnica, mm:       | 35.5                   |
| Wewnętrzna średnica, mm:       | 14.2                   |
| Grubość, mm:                   | 59.5                   |
| Materiał:                      | Rubber / metal         |
| Oś instalacji:                 | Front                  |
| Strona instalacji:             | Left / Right           |

### STOSOWANIA:

TOYOTA

## SILENTBLOCK WAHACZA OŚ TYLNA

[www.pl.bcguma.ua/auto/BC3305](http://www.pl.bcguma.ua/auto/BC3305)

|                                |  |
|--------------------------------|--|
| Artykuł:                       | BC3305   |
| GTIN-13:                       | 4823101804591  |
| Numer innych producentó (OEM): | 4230520090; 4230433020;<br>4230533020; 4230433010;<br>4230533010; 4230548010;<br>4230506100; 4230406100;<br>5275017100; 5511629000;<br>4230448010; 5511625000;<br>4872503010; 4230406010;<br>4230420090; 4872532020;<br>4878012020 |
| Waga,g.:                       | 118  |
| Konieczna ilość:               | 2  |
| Detali w opakowaniu:           | 1  |
| Zewnętrzna średnica, mm:       | 44.0   |
| Wewnętrzna średnica, mm:       | 12.0   |
| Grubość, mm:                   | 55.0   |
| Materiał:                      | Rubber / metal   |
| Oś instalacji:                 | Back   |
| Strona instalacji:             | Left / Right   |

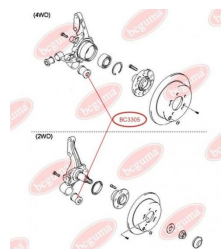
**BC3305**

### STOSOWANIA:

CHEVROLET, HYUNDAI, KIA, LEXUS, TOYOTA

**BC3306****SILENTBLOCK WAHACZA PRZEDNIEGO TYLNY**[www.pl.bcguma.ua/auto/BC3306](http://www.pl.bcguma.ua/auto/BC3306)

|                                |  |
|--------------------------------|--|
| Artykuł:                       | BC3306   |
| GTIN-13:                       | 4823101804607  |
| Numer innych producentó (OEM): | 4806933020; 4865533040; 4865507020; 4806933010; 4806833020; 4806833010; 4865533010 |
| Waga,g.:                       | 167  |
| Konieczna ilość:               | 2  |
| Detali w opakowaniu:           | 1  |
| Zewnętrzna średnica, mm:       | 60.5   |
| Wewnętrzna średnica, mm:       | 14.0   |
| Grubość, mm:                   | 49.0   |
| Materiał:                      | Rubber / metal   |
| Oś instalacji:                 | Front  |
| Strona instalacji:             | Left / Right   |

**STOSOWANIA:**

LEXUS, TOYOTA

**SILENTBLOCK MECHANIZMU RÓŻNICOWEGO**[www.pl.bcguma.ua/auto/BC3307](http://www.pl.bcguma.ua/auto/BC3307)

|                                |                                    |
|--------------------------------|------------------------------------|
| Artykuł:                       | BC3307                             |
| GTIN-13:                       | 4823101804614                      |
| Numer innych producentó (OEM): | 5238026080; 5238026081; 5238026082 |
| Waga,g.:                       | 325                                |
| Konieczna ilość:               | 1                                  |
| Detali w opakowaniu:           | 1                                  |
| Zewnętrzna średnica, mm:       | 65.0                               |
| Wewnętrzna średnica, mm:       | 14.0                               |
| Grubość, mm:                   | 70.0                               |
| Materiał:                      | Rubber / metal                     |
| Oś instalacji:                 | Back                               |
| Strona instalacji:             | -                                  |

**STOSOWANIA:**

TOYOTA

**BC3307**



**BC3308****SILENTBLOCK TYLNY, NAPRAWCZY,  
WZMOCNIONY „BAD ROADS”**[www.pl.bcguma.ua/auto/BC3308](http://www.pl.bcguma.ua/auto/BC3308)

|                                   |  |
|-----------------------------------|--|
| Artykuł:                          | BC3308   |
| GTIN-13:                          | 4823101804621  |
| Numer innych producentó<br>(OEM): | 4806833070; 4806833050;<br>4806828120; 4806806070;<br>4806808020; 480680T011 |
| Waga,g.:                          | 244  |
| Konieczna ilość:                  | 2  |
| Detali w opakowaniu:              | 1  |
| Zewnętrzna średnica, mm:          | 60.5   |
| Wewnętrzna średnica, mm:          | 14.0   |
| Grubość, mm:                      | 63.0   |
| Materiał:                         | Rubber / metal   |
| Oś instalacji:                    | Front  |
| Strona instalacji:                | Left / Right   |

**STOSOWANIA:**

LEXUS, TOYOTA

**SILENTBLOCK TYLNY PRZEDNIEGO  
WAHACZA TYLNEGO**[www.pl.bcguma.ua/auto/BC3309](http://www.pl.bcguma.ua/auto/BC3309)

|                                   |                        |
|-----------------------------------|------------------------|
| Artykuł:                          | BC3309                 |
| GTIN-13:                          | 4823101804638          |
| Numer innych producentó<br>(OEM): | 4806859035; 4806959035 |
| Waga,g.:                          | 280                    |
| Konieczna ilość:                  | 2                      |
| Detali w opakowaniu:              | 1                      |
| Zewnętrzna średnica, mm:          | 55.0                   |
| Wewnętrzna średnica, mm:          | 12.0                   |
| Grubość, mm:                      | 58.0                   |
| Materiał:                         | Rubber / metal         |
| Oś instalacji:                    | Back Front             |
| Strona instalacji:                | Left / Right           |

**STOSOWANIA:**

TOYOTA, VAUXHALL

**BC3309**

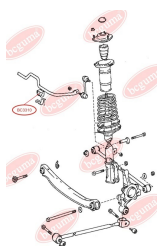
**BC3310****PODUSZKA STABILIZATORA TYLNEGO**[www.pl.bcguma.ua/auto/BC3310](http://www.pl.bcguma.ua/auto/BC3310)

|                                |                                    |
|--------------------------------|------------------------------------|
| Artykuł:                       | BC3310                             |
| GTIN-13:                       | 4823101804898                      |
| Numer innych producentó (OEM): | 4881820070; 4881802021; 4881812150 |
| Waga,g.:                       | 32                                 |
| Konieczna ilość:               | 2                                  |
| Detali w opakowaniu:           | 1                                  |
| Zewnętrzna średnica, mm:       | 32.0                               |
| Wewnętrzna średnica, mm:       | 14.0                               |
| Grubość, mm:                   | 36.0                               |
| Materiał:                      | Rubber                             |
| Oś instalacji:                 | Back                               |
| Strona instalacji:             | Left / Right                       |

**STOSOWANIA:**

TOYOTA

**PODUSZKA STABILIZATORA TYLNEGO**[www.pl.bcguma.ua/auto/BC3311](http://www.pl.bcguma.ua/auto/BC3311)

|                                |                                    |
|--------------------------------|------------------------------------|
| Artykuł:                       | BC3311                             |
| GTIN-13:                       | 4823101804904                      |
| Numer innych producentó (OEM): | 4881805010; 4881820280; 4881505030 |
| Waga,g.:                       | 39                                 |
| Konieczna ilość:               | 2                                  |
| Detali w opakowaniu:           | 1                                  |
| Zewnętrzna średnica, mm:       | -                                  |
| Wewnętrzna średnica, mm:       | 13.0                               |
| Grubość, mm:                   | 37.0                               |
| Materiał:                      | Rubber                             |
| Oś instalacji:                 | Back                               |
| Strona instalacji:             | Left / Right                       |

**STOSOWANIA:**

TOYOTA

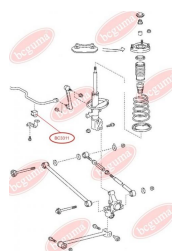
**BC3311**

**BC3312**

## PODUSZKA STABILIZATORA PRZEDNIEGO

[www.pl.bcguma.ua/auto/BC3312](http://www.pl.bcguma.ua/auto/BC3312)

|                                |                                    |
|--------------------------------|------------------------------------|
| Artykuł:                       | BC3312                             |
| GTIN-13:                       | 4823101804911                      |
| Numer innych producentó (OEM): | 4881520020; 4881530040; 4881530060 |
| Waga,g.:                       | 34                                 |
| Konieczna ilość:               | 2                                  |
| Detali w opakowaniu:           | 1                                  |
| Zewnętrzna średnica, mm:       | 32.0                               |
| Wewnętrzna średnica, mm:       | 20.0                               |
| Grubość, mm:                   | 39.5                               |
| Materiał:                      | Rubber                             |
| Oś instalacji:                 | Front                              |
| Strona instalacji:             | Left / Right                       |

### STOSOWANIA:

TOYOTA

## PODUSZKA STABILIZATORA PRZEDNIEGO WĘWNETRZNA

[www.pl.bcguma.ua/auto/BC3313](http://www.pl.bcguma.ua/auto/BC3313)

|                                |                                    |
|--------------------------------|------------------------------------|
| Artykuł:                       | BC3313                             |
| GTIN-13:                       | 4823101804928                      |
| Numer innych producentó (OEM): | 4881530050; 4881533010; 4881533011 |
| Waga,g.:                       | 22                                 |
| Konieczna ilość:               | 2                                  |
| Detali w opakowaniu:           | 1                                  |
| Zewnętrzna średnica, mm:       | 27.0                               |
| Wewnętrzna średnica, mm:       | 22.0                               |
| Grubość, mm:                   | 40.0                               |
| Materiał:                      | Rubber                             |
| Oś instalacji:                 | Front                              |
| Strona instalacji:             | Left / Right                       |

### STOSOWANIA:

LEXUS, TOYOTA

**BC3313**

**BC3314**

## PODUSZKA STABILIZATORA ZAWIESZENIA TYLNEGO

[www.pl.bcguma.ua/auto/BC3314](http://www.pl.bcguma.ua/auto/BC3314)

|                                   |                        |
|-----------------------------------|------------------------|
| Artykuł:                          | BC3314                 |
| GTIN-13:                          | 4823101804935          |
| Numer innych producentó<br>(OEM): | 4881833020; 4881833021 |
| Waga,g.:                          | 49                     |
| Konieczna ilość:                  | 2                      |
| Detali w opakowaniu:              | 1                      |
| Zewnętrzna średnica, mm:          | 30.0                   |
| Wewnętrzna średnica, mm:          | 15.0                   |
| Grubość, mm:                      | 36.0                   |
| Materiał:                         | Rubber                 |
| Oś instalacji:                    | Back                   |
| Strona instalacji:                | Left / Right           |

### STOSOWANIA:

LEXUS, TOYOTA

## TULEJA STABILIZATORA TYLNEGO

[www.pl.bcguma.ua/auto/BC3315](http://www.pl.bcguma.ua/auto/BC3315)

|                                   |               |
|-----------------------------------|---------------|
| Artykuł:                          | BC3315        |
| GTIN-13:                          | 4823101804942 |
| Numer innych producentó<br>(OEM): | 9038513008    |
| Waga,g.:                          | 14            |
| Konieczna ilość:                  | 2             |
| Detali w opakowaniu:              | 1             |
| Zewnętrzna średnica, mm:          | 27.0          |
| Wewnętrzna średnica, mm:          | 13.5          |
| Grubość, mm:                      | 23.5          |
| Materiał:                         | Rubber        |
| Oś instalacji:                    | Back          |
| Strona instalacji:                | Left / Right  |

### STOSOWANIA:

TOYOTA

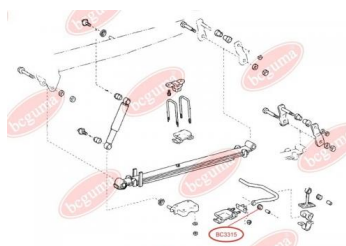
**BC3315**

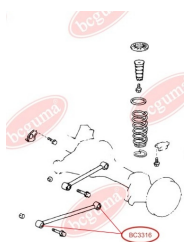

**BC3316**

## SILENTBLOCK TYLNEGO WAHACZA WZDŁUŻNEGO

[www.pl.bcguma.ua/auto/BC3316](http://www.pl.bcguma.ua/auto/BC3316)

|                                |                        |
|--------------------------------|------------------------|
| Artykuł:                       | BC3316                 |
| GTIN-13:                       | 4823101804959          |
| Numer innych producentó (OEM): | 4870260100; 4872060040 |
| Waga,g.:                       | 348                    |
| Konieczna ilość:               | 2                      |
| Detali w opakowaniu:           | 1                      |
| Zewnętrzna średnica, mm:       | 55.5                   |
| Wewnętrzna średnica, mm:       | 14.0                   |
| Grubość, mm:                   | 60.0                   |
| Materiał:                      | Rubber / metal         |
| Oś instalacji:                 | Back                   |
| Strona instalacji:             | Left / Right           |

### STOSOWANIA:

LEXUS, TOYOTA

**BC3317**

## SILENTBLOCK TYLNEGO WAHACZA WZDŁUŻNEGO

[www.pl.bcguma.ua/auto/BC3317](http://www.pl.bcguma.ua/auto/BC3317)

|                                |                        |
|--------------------------------|------------------------|
| Artykuł:                       | BC3317                 |
| GTIN-13:                       | 4823101804966          |
| Numer innych producentó (OEM): | 4870260090; 4871060070 |
| Waga,g.:                       | 266                    |
| Konieczna ilość:               | 2                      |
| Detali w opakowaniu:           | 1                      |
| Zewnętrzna średnica, mm:       | 50.1                   |
| Wewnętrzna średnica, mm:       | 14.0                   |
| Grubość, mm:                   | 60.0                   |
| Materiał:                      | Rubber / metal         |
| Oś instalacji:                 | Back                   |
| Strona instalacji:             | Left / Right           |

### STOSOWANIA:

LEXUS, TOYOTA

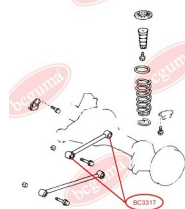

**BC3318**

## SILENTBLOCK DOLNEGO WAHACZA PRZEDNIEGO

[www.pl.bcguma.ua/auto/BC3318](http://www.pl.bcguma.ua/auto/BC3318)

|                                |  |
|--------------------------------|--|
| Artykuł:                       | BC3318   |
| GTIN-13:                       | 4823101805710  |
| Numer innych producentó (OEM): | 4865433050; 4806828120; 4806928120; 4865428060; 4806806070; 4806806080; 4806833050; 4806833060; 4806833070; 4806906070; 4806906080; 4806933050; 4806933060; 4806933070 |
| Waga,g.:                       | 377  |
| Konieczna ilość:               | 2  |
| Detali w opakowaniu:           | 1  |
| Zewnętrzna średnica, mm:       | 32.5   |
| Wewnętrzna średnica, mm:       | -  |
| Grubość, mm:                   | 170.0  |
| Materiał:                      | Rubber / metal   |
| Oś instalacji:                 | Front  |
| Strona instalacji:             | Left / Right   |

### STOSOWANIA:

LEXUS, TOYOTA

## SILENTBLOCK PRZEDNIEJ GÓRNEJ DŹWIGNI

[www.pl.bcguma.ua/auto/BC3319](http://www.pl.bcguma.ua/auto/BC3319)

|                                |                        |
|--------------------------------|------------------------|
| Artykuł:                       | BC3319                 |
| GTIN-13:                       | 4823101804973          |
| Numer innych producentó (OEM): | 4861029115; 4861029055 |
| Waga,g.:                       | 177                    |
| Konieczna ilość:               | 4                      |
| Detali w opakowaniu:           | 1                      |
| Zewnętrzna średnica, mm:       | 41.0                   |
| Wewnętrzna średnica, mm:       | 10.0                   |
| Grubość, mm:                   | 49.0                   |
| Materiał:                      | Rubber / metal         |
| Oś instalacji:                 | Front                  |
| Strona instalacji:             | Left / Right           |

### STOSOWANIA:

LEXUS, TOYOTA

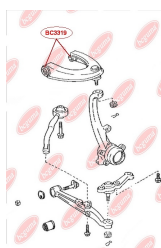
**BC3319**

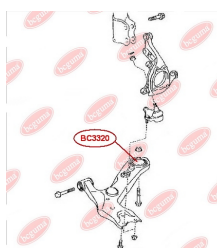
**BC3320**

## SILENTBLOCK/TULEJA TYLNY WAHACZA PRZEDNIEGO, WZMOCNIONY "BAD ROADS"

[www.pl.bcguma.ua/auto/BC3320](http://www.pl.bcguma.ua/auto/BC3320)

|                                |  |
|--------------------------------|--|
| Artykuł:                       | BC3320   |
| GTIN-13:                       | 4823101805840  |
| Numer innych producentó (OEM): | 4806842050; 4806942050; 4806842051; 4806942051; 4806828140; 4806928140 |
| Waga,g.:                       | 261  |
| Konieczna ilość:               | 2  |
| Detali w opakowaniu:           | 1  |
| Zewnętrzna średnica, mm:       | 68.7   |
| Wewnętrzna średnica, mm:       | 16.4   |
| Grubość, mm:                   | 60.0   |
| Materiał:                      | Metal / Rubber   |
| Oś instalacji:                 | Front  |
| Strona instalacji:             | Left / Right   |

### STOSOWANIA:

LEXUS, TOYOTA

**BC3321**

## SILENTBLOCK BELKI TYLNEJ

[www.pl.bcguma.ua/auto/BC3321](http://www.pl.bcguma.ua/auto/BC3321)

|                                |                |
|--------------------------------|----------------|
| Artykuł:                       | BC3321         |
| GTIN-13:                       | 4823101806014  |
| Numer innych producentó (OEM): | 5227133030     |
| Waga,g.:                       | 315            |
| Konieczna ilość:               | 1              |
| Detali w opakowaniu:           | 1              |
| Zewnętrzna średnica, mm:       | 50.6           |
| Wewnętrzna średnica, mm:       | 16.4           |
| Grubość, mm:                   | 49.2           |
| Materiał:                      | Metal / Rubber |
| Oś instalacji:                 | Back           |
| Strona instalacji:             | Right          |

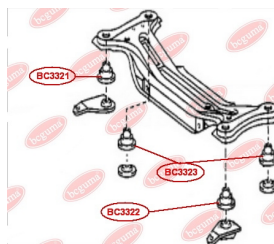

### STOSOWANIA:

LEXUS, TOYOTA

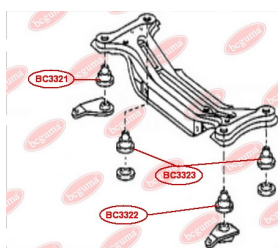
**BC3322****SILENTBLOCK BELKI TYLNEJ**[www.pl.bcguma.ua/auto/BC3322](http://www.pl.bcguma.ua/auto/BC3322)

|                                |                |
|--------------------------------|----------------|
| Artykuł:                       | BC3322         |
| GTIN-13:                       | 4823101806021  |
| Numer innych producentó (OEM): | 5227233040     |
| Waga,g.:                       | 293            |
| Konieczna ilość:               | 1              |
| Detali w opakowaniu:           | 1              |
| Zewnętrzna średnica, mm:       | 50.5           |
| Wewnętrzna średnica, mm:       | 18.5           |
| Grubość, mm:                   | 49.0           |
| Materiał:                      | Metal / Rubber |
| Oś instalacji:                 | Back           |
| Strona instalacji:             | Left           |

**STOSOWANIA:**

LEXUS, TOYOTA

**BC3323****SILENTBLOCK BELKI TYLNEJ**[www.pl.bcguma.ua/auto/BC3323](http://www.pl.bcguma.ua/auto/BC3323)

|                                |                |
|--------------------------------|----------------|
| Artykuł:                       | BC3323         |
| GTIN-13:                       | 4823101805963  |
| Numer innych producentó (OEM): | 5227533050     |
| Waga,g.:                       | 273            |
| Konieczna ilość:               | 2              |
| Detali w opakowaniu:           | 1              |
| Zewnętrzna średnica, mm:       | 50.5           |
| Wewnętrzna średnica, mm:       | 20.3           |
| Grubość, mm:                   | 49.0           |
| Materiał:                      | Metal / Rubber |
| Oś instalacji:                 | Back           |
| Strona instalacji:             | Left / Right   |

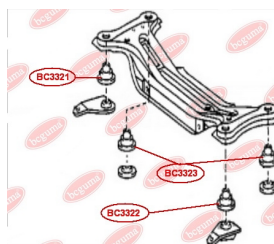
**STOSOWANIA:**

LEXUS, TOYOTA



**BC3324****BLOK TŁUMIKA STELAŻU KIEROWNICY**[www.pl.bcguma.ua/auto/BC3324](http://www.pl.bcguma.ua/auto/BC3324)

|                                |                |
|--------------------------------|----------------|
| Artykuł:                       | BC3324         |
| GTIN-13:                       | 4823101805376  |
| Numer innych producentó (OEM): | 4425033340     |
| Waga,g.:                       | 91             |
| Konieczna ilość:               | 4              |
| Detali w opakowaniu:           | 1              |
| Zewnętrzna średnica, mm:       | 26.3           |
| Wewnętrzna średnica, mm:       | 12.0           |
| Grubość, mm:                   | 32.5           |
| Materiał:                      | Metal / Rubber |
| Oś instalacji:                 | Front          |
| Strona instalacji:             | Left / Right   |

**STOSOWANIA:**

LEXUS, TOYOTA

**SILENTBLOCK TYLNEGO WAHACZA WZDŁUŻNEGO ZAWIESZENIA**[www.pl.bcguma.ua/auto/BC3328](http://www.pl.bcguma.ua/auto/BC3328)

|                                |                |
|--------------------------------|----------------|
| Artykuł:                       | BC3328         |
| GTIN-13:                       | 4823101805253  |
| Numer innych producentó (OEM): | 4878048040     |
| Waga,g.:                       | 177            |
| Konieczna ilość:               | 2              |
| Detali w opakowaniu:           | 1              |
| Zewnętrzna średnica, mm:       | 40.5           |
| Wewnętrzna średnica, mm:       | 12.0           |
| Grubość, mm:                   | 54.5           |
| Materiał:                      | Metal / Rubber |
| Oś instalacji:                 | Back           |
| Strona instalacji:             | Left / Right   |

**STOSOWANIA:**

LEXUS, TOYOTA, TOYOTA (GAC)

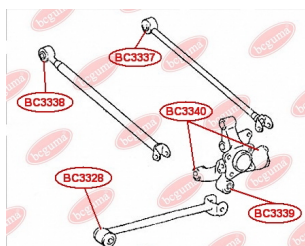
**BC3328**

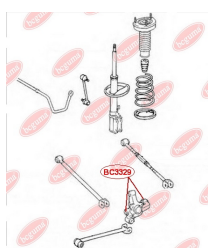
**BC3329****SILENTBLOCK ZWROTNIICY TYLNEJ**[www.pl.bcguma.ua/auto/BC3329](http://www.pl.bcguma.ua/auto/BC3329)

|                                |                |
|--------------------------------|----------------|
| Artykuł:                       | BC3329         |
| GTIN-13:                       | 4823101805550  |
| Numer innych producentó (OEM): | 4230548010     |
| Waga,g.:                       | 126            |
| Konieczna ilość:               | 4              |
| Detali w opakowaniu:           | 1              |
| Zewnętrzna średnica, mm:       | 36.5           |
| Wewnętrzna średnica, mm:       | 14.0           |
| Grubość, mm:                   | 42.0           |
| Materiał:                      | Rubber / metal |
| Oś instalacji:                 | Back           |
| Strona instalacji:             | Left / Right   |

**STOSOWANIA:**

LEXUS, TOYOTA

**PODUSZKA (TULEJKA) STABILIZATORA PRZEDNIEGO**[www.pl.bcguma.ua/auto/BC3330](http://www.pl.bcguma.ua/auto/BC3330)

|                                |               |
|--------------------------------|---------------|
| Artykuł:                       | BC3330        |
| GTIN-13:                       | 4823101805857 |
| Numer innych producentó (OEM): | 4881533100    |
| Waga,g.:                       | 42            |
| Konieczna ilość:               | 2             |
| Detali w opakowaniu:           | 1             |
| Zewnętrzna średnica, mm:       | 35.0          |
| Wewnętrzna średnica, mm:       | 23.0          |
| Grubość, mm:                   | 41.0          |
| Materiał:                      | Rubber        |
| Oś instalacji:                 | Front         |
| Strona instalacji:             | Left / Right  |

**STOSOWANIA:**

LEXUS, TOYOTA

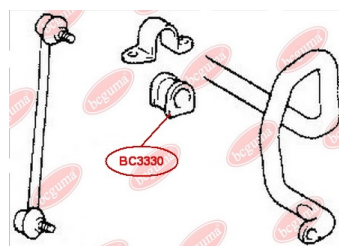
**BC3330**

**BC3331**

## PODUSZKA (TULEJKA) STABILIZATORA TYLNEGO

[www.pl.bcguma.ua/auto/BC3331](http://www.pl.bcguma.ua/auto/BC3331)

|                                |  |
|--------------------------------|--|
| Artykuł:                       | BC3331   |
| GTIN-13:                       | 4823101805918                                  |
| Numer innych producentó (OEM): | 4881812170; 4881806260; 4881833100; 4881833101 |
| Waga,g.:                       | 32   |
| Konieczna ilość:               | 2  |
| Detali w opakowaniu:           | 1  |
| Zewnętrzna średnica, mm:       | 30.0   |
| Wewnętrzna średnica, mm:       | 15.5   |
| Grubość, mm:                   | 36.0   |
| Materiał:                      | Rubber   |
| Oś instalacji:                 | Back   |
| Strona instalacji:             | Left / Right                                   |

### STOSOWANIA:

TOYOTA

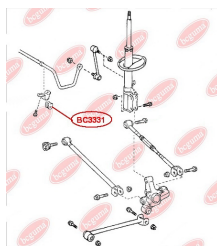

## TULEJA STABILIZATORA PRZEDNIEGO, LEWO

[www.pl.bcguma.ua/auto/BC3332](http://www.pl.bcguma.ua/auto/BC3332)

|                                |               |
|--------------------------------|---------------|
| Artykuł:                       | BC3332        |
| GTIN-13:                       | 4823101805260 |
| Numer innych producentó (OEM): | 4881542070    |
| Waga,g.:                       | 118           |
| Konieczna ilość:               | 1             |
| Detali w opakowaniu:           | 1             |
| Zewnętrzna średnica, mm:       | -             |
| Wewnętrzna średnica, mm:       | 20.0          |
| Grubość, mm:                   | 54.0          |
| Materiał:                      | Rubber        |
| Oś instalacji:                 | Front         |
| Strona instalacji:             | Left          |

### STOSOWANIA:

TOYOTA

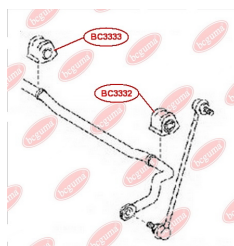
**BC3332**

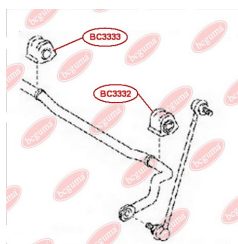
**BC3333**

## TULEJA STABILIZATORA PRZEDNIEGO, PRAWA

[www.pl.bcguma.ua/auto/BC3333](http://www.pl.bcguma.ua/auto/BC3333)

|                                |               |
|--------------------------------|---------------|
| Artykuł:                       | BC3333        |
| GTIN-13:                       | 4823101805277 |
| Numer innych producentó (OEM): | 4881542080    |
| Waga,g.:                       | 118           |
| Konieczna ilość:               | 1             |
| Detali w opakowaniu:           | 1             |
| Zewnętrzna średnica, mm:       | -             |
| Wewnętrzna średnica, mm:       | 20.0          |
| Grubość, mm:                   | 54.0          |
| Materiał:                      | Rubber        |
| Oś instalacji:                 | Front         |
| Strona instalacji:             | Right         |

### STOSOWANIA:

TOYOTA

## SILENTBLOCK ZWROTNIICY TYLNEJ

[www.pl.bcguma.ua/auto/BC3334](http://www.pl.bcguma.ua/auto/BC3334)

|                                |                        |
|--------------------------------|------------------------|
| Artykuł:                       | BC3334                 |
| GTIN-13:                       | 4823101805727          |
| Numer innych producentó (OEM): | 4230542020; 4230442020 |
| Waga,g.:                       | 175                    |
| Konieczna ilość:               | 2                      |
| Detali w opakowaniu:           | 1                      |
| Zewnętrzna średnica, mm:       | 50.3                   |
| Wewnętrzna średnica, mm:       | 12.2                   |
| Grubość, mm:                   | 60.0                   |
| Materiał:                      | Metal / Rubber         |
| Oś instalacji:                 | Back                   |
| Strona instalacji:             | Left / Right           |

### STOSOWANIA:

TOYOTA

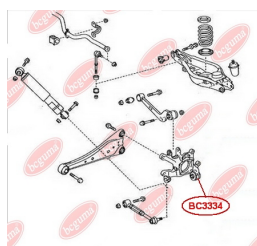
**BC3334**



**BC3335**

## SILENTBLOCK TYLNEGO WAHACZA WZDŁUŻNEGO

[www.pl.bcguma.ua/auto/BC3335](http://www.pl.bcguma.ua/auto/BC3335)

|                                |                                    |
|--------------------------------|------------------------------------|
| Artykuł:                       | BC3335                             |
| GTIN-13:                       | 4823101805284                      |
| Numer innych producentó (OEM): | 4876042010; 4876042030; 4878042010 |
| Waga,g.:                       | 273                                |
| Konieczna ilość:               | 2                                  |
| Detali w opakowaniu:           | 1                                  |
| Zewnętrzna średnica, mm:       | 60.0                               |
| Wewnętrzna średnica, mm:       | 14.2                               |
| Grubość, mm:                   | 50.0                               |
| Materiał:                      | Metal / Rubber                     |
| Oś instalacji:                 | Back                               |
| Strona instalacji:             | Left / Right                       |

### STOSOWANIA:

TOYOTA

## SILENTBLOCK TYLNEGO WAHACZA

[www.pl.bcguma.ua/auto/BC3336](http://www.pl.bcguma.ua/auto/BC3336)

|                                |                        |
|--------------------------------|------------------------|
| Artykuł:                       | BC3336                 |
| GTIN-13:                       | 4823101805567          |
| Numer innych producentó (OEM): | 4873042050; 4874042020 |
| Waga,g.:                       | 161                    |
| Konieczna ilość:               | 2                      |
| Detali w opakowaniu:           | 1                      |
| Zewnętrzna średnica, mm:       | 33.5                   |
| Wewnętrzna średnica, mm:       | 12.4                   |
| Grubość, mm:                   | 55.0                   |
| Materiał:                      | Metal / Rubber         |
| Oś instalacji:                 | Back                   |
| Strona instalacji:             | Left / Right           |

### STOSOWANIA:

TOYOTA

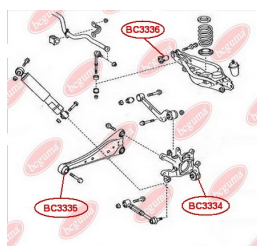
**BC3336**

**BC3337****SILENTBLOCK WAHACZA TYL**[www.pl.bcguma.ua/auto/BC3337](http://www.pl.bcguma.ua/auto/BC3337)

|                                |                        |
|--------------------------------|------------------------|
| Artykuł:                       | BC3337                 |
| GTIN-13:                       | 4823101806229          |
| Numer innych producentó (OEM): | 4873048110; 4873048120 |
| Waga, g.:                      | 193                    |
| Konieczna ilość:               | 2                      |
| Detali w opakowaniu:           | 1                      |
| Zewnętrzna średnica, mm:       | 39.0                   |
| Wewnętrzna średnica, mm:       | 14.4                   |
| Grubość, mm:                   | 55.0                   |
| Materiał:                      | Rubber / metal         |
| Oś instalacji:                 | Back                   |
| Strona instalacji:             | Left / Right           |

**STOSOWANIA:**

LEXUS, TOYOTA

**SILENTBLOCK WAHACZA TYL**[www.pl.bcguma.ua/auto/BC3338](http://www.pl.bcguma.ua/auto/BC3338)

|                                |                |
|--------------------------------|----------------|
| Artykuł:                       | BC3338         |
| GTIN-13:                       | 4823101805956  |
| Numer innych producentó (OEM): | 4871048050     |
| Waga, g.:                      | 157            |
| Konieczna ilość:               | 2              |
| Detali w opakowaniu:           | 1              |
| Zewnętrzna średnica, mm:       | 37.2           |
| Wewnętrzna średnica, mm:       | 12.3           |
| Grubość, mm:                   | 55.0           |
| Materiał:                      | Rubber / metal |
| Oś instalacji:                 | Back           |
| Strona instalacji:             | Left / Right   |

**STOSOWANIA:**

LEXUS, TOYOTA

**BC3338**

**BC3339****SILENTBLOCK ZWROTNIICY TYLNEJ**[www.pl.bcguma.ua/auto/BC3339](http://www.pl.bcguma.ua/auto/BC3339)

|                                |                |
|--------------------------------|----------------|
| Artykuł:                       | BC3339         |
| GTIN-13:                       | 4823101805734  |
| Numer innych producentó (OEM): | 4230448031     |
| Waga,g.:                       | 134            |
| Konieczna ilość:               | 2              |
| Detali w opakowaniu:           | 1              |
| Zewnętrzna średnica, mm:       | 44.2           |
| Wewnętrzna średnica, mm:       | 12.2           |
| Grubość, mm:                   | 55.0           |
| Materiał:                      | Rubber / metal |
| Oś instalacji:                 | Back           |
| Strona instalacji:             | Left / Right   |

**STOSOWANIA:**

LEXUS, TOYOTA

**SILENTBLOCK ZWROTNIICY TYLNEJ**[www.pl.bcguma.ua/auto/BC3340](http://www.pl.bcguma.ua/auto/BC3340)

|                                |                |
|--------------------------------|----------------|
| Artykuł:                       | BC3340         |
| GTIN-13:                       | 4823101805741  |
| Numer innych producentó (OEM): | 4221020010     |
| Waga,g.:                       | 113            |
| Konieczna ilość:               | 4              |
| Detali w opakowaniu:           | 1              |
| Zewnętrzna średnica, mm:       | 37.3           |
| Wewnętrzna średnica, mm:       | 14.0           |
| Grubość, mm:                   | 42.0           |
| Materiał:                      | Metal / Rubber |
| Oś instalacji:                 | Back           |
| Strona instalacji:             | Left / Right   |

**STOSOWANIA:**

LEXUS, TOYOTA

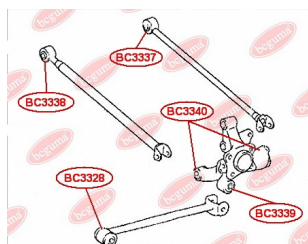
**BC3340**



**BC3341**

## SILENTBLOCK WAHACZA PODŁUŻNEGO TYLNEGO

[www.pl.bcguma.ua/auto/BC3341](http://www.pl.bcguma.ua/auto/BC3341)

|                                |                                    |
|--------------------------------|------------------------------------|
| Artykuł:                       | BC3341                             |
| GTIN-13:                       | 4823101805604                      |
| Numer innych producentó (OEM): | 4872535020; 4872035060; 4872035061 |
| Waga,g.:                       | 296                                |
| Konieczna ilość:               | 4                                  |
| Detali w opakowaniu:           | 1                                  |
| Zewnętrzna średnica, mm:       | 50.4                               |
| Wewnętrzna średnica, mm:       | 14.2                               |
| Grubość, mm:                   | 60.0                               |
| Materiał:                      | Metal / Rubber                     |
| Oś instalacji:                 | Back                               |
| Strona instalacji:             | Left / Right                       |

### STOSOWANIA:

TOYOTA

## SILENTBLOCK WAHACZA PODŁUŻNEGO TYLNEGO

[www.pl.bcguma.ua/auto/BC3342](http://www.pl.bcguma.ua/auto/BC3342)

|                                |  |
|--------------------------------|--|
| Artykuł:                       | BC3342   |
| GTIN-13:                       | 4823101805758  |
| Numer innych producentó (OEM): | 4879060010; 4871035060; 4871035070; 4871435010; 4877060010; 4871060160; 4871035050 |
| Waga,g.:                       | 240  |
| Konieczna ilość:               | 4  |
| Detali w opakowaniu:           | 1  |
| Zewnętrzna średnica, mm:       | 50.4   |
| Wewnętrzna średnica, mm:       | 12.2   |
| Grubość, mm:                   | 55.0   |
| Materiał:                      | Metal / Rubber   |
| Oś instalacji:                 | Back   |
| Strona instalacji:             | Left / Right   |

### STOSOWANIA:

TOYOTA

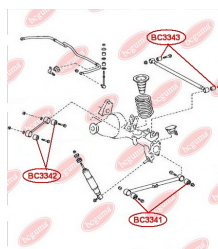
**BC3342**

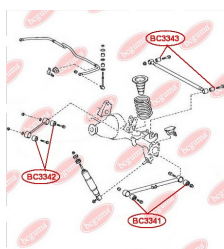

**BC3343**

## SILENTBLOCK WAHACZA DOLNEGO POPRZECZNEGO ZAWIESZENIA

[www.pl.bcguma.ua/auto/BC3343](http://www.pl.bcguma.ua/auto/BC3343)

|                                |  |
|--------------------------------|--|
| Artykuł:                       | BC3343   |
| GTIN-13:                       | 4823101805598  |
| Numer innych producentó (OEM): | 4874035040; 4870660060; 4872535040; 4874060080; 4874060160; 4871035050; 4871035060; 4871035070; 4871060160; 4872035060; 4872035061; 4877060010; 4879060010 |
| Waga,g.:                       | 195  |
| Konieczna ilość:               | 2  |
| Detali w opakowaniu:           | 1  |
| Zewnętrzna średnica, mm:       | 36.5   |
| Wewnętrzna średnica, mm:       | 14.2   |
| Grubość, mm:                   | 50.0   |
| Materiał:                      | Metal / Rubber   |
| Oś instalacji:                 | Back   |
| Strona instalacji:             | Behind   |

### STOSOWANIA:

LEXUS, TOYOTA

**BC3401**

## SILENTBLOCK STABILIZATORA PRZEDNIEGO

[www.pl.bcguma.ua/auto/BC3401](http://www.pl.bcguma.ua/auto/BC3401)

|                                |                        |
|--------------------------------|------------------------|
| Artykuł:                       | BC3401                 |
| GTIN-13:                       | 4823101804645          |
| Numer innych producentó (OEM): | 4241278K00; 4241265J02 |
| Waga,g.:                       | 56                     |
| Konieczna ilość:               | 2                      |
| Detali w opakowaniu:           | 1                      |
| Zewnętrzna średnica, mm:       | 36.0                   |
| Wewnętrzna średnica, mm:       | 26.0                   |
| Grubość, mm:                   | 43.0                   |
| Materiał:                      | Rubber                 |
| Oś instalacji:                 | Front                  |
| Strona instalacji:             | Left / Right           |

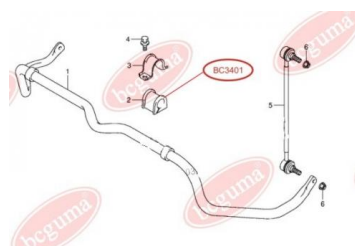

### STOSOWANIA:

SUZUKI

**BC3402****SILENTBLOCK WAHACZA PRZEDNIEGO**[www.pl.bcguma.ua/auto/BC3402](http://www.pl.bcguma.ua/auto/BC3402)

|                                |  |
|--------------------------------|--|
| Artykuł:                       | BC3402   |
| GTIN-13:                       | 4823101804980                                  |
| Numer innych producentó (OEM): | 4520165J00; 4520265J00; 4520178K00; 4520278K00 |
| Waga,g.:                       | 289  |
| Konieczna ilość:               | 2  |
| Detali w opakowaniu:           | 1  |
| Zewnętrzna średnica, mm:       | 65.0   |
| Wewnętrzna średnica, mm:       | 14.0   |
| Grubość, mm:                   | 60.0   |
| Materiał:                      | Rubber / metal                                 |
| Oś instalacji:                 | Back Front                                     |
| Strona instalacji:             | Left / Right                                   |

**STOSOWANIA:**

SUZUKI

**SILENTBLOCK WAHACZA DOLNEGO ZAWIESZENIA, PRZEDNI**[www.pl.bcguma.ua/auto/BC3403](http://www.pl.bcguma.ua/auto/BC3403)

|                                |                |
|--------------------------------|----------------|
| Artykuł:                       | BC3403         |
| GTIN-13:                       | 4823101805574  |
| Numer innych producentó (OEM): | 4628281A30     |
| Waga,g.:                       | 219            |
| Konieczna ilość:               | 4              |
| Detali w opakowaniu:           | 1              |
| Zewnętrzna średnica, mm:       | 52.4           |
| Wewnętrzna średnica, mm:       | 12.2           |
| Grubość, mm:                   | 60.0           |
| Materiał:                      | Metal / Rubber |
| Oś instalacji:                 | Back           |
| Strona instalacji:             | Left / Right   |

**STOSOWANIA:**

SUZUKI

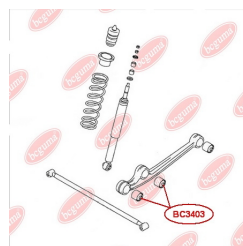
**BC3403**

**BC3501**

## SILENTBLOCK RESORY TYLNEJ, PRZEDNI

[www.pl.bcguma.ua/auto/BC3501](http://www.pl.bcguma.ua/auto/BC3501)

|                                |                        |
|--------------------------------|------------------------|
| Artykuł:                       | BC3501                 |
| GTIN-13:                       | 4823101804652          |
| Numer innych producentó (OEM): | 5514743002; 5514743160 |
| Waga,g.:                       | 393                    |
| Konieczna ilość:               | 2                      |
| Detali w opakowaniu:           | 1                      |
| Zewnętrzna średnica, mm:       | 55.0                   |
| Wewnętrzna średnica, mm:       | 14.0                   |
| Grubość, mm:                   | 80.0                   |
| Materiał:                      | Rubber / metal         |
| Oś instalacji:                 | Back Front             |
| Strona instalacji:             | Left / Right           |

### STOSOWANIA:

HYUNDAI

## SILENTBLOCK RESORY TYLNEJ, PRZEDNI

[www.pl.bcguma.ua/auto/BC3502](http://www.pl.bcguma.ua/auto/BC3502)

|                                |                |
|--------------------------------|----------------|
| Artykuł:                       | BC3502         |
| GTIN-13:                       | 4823101804669  |
| Numer innych producentó (OEM): | 551184A501     |
| Waga,g.:                       | 403            |
| Konieczna ilość:               | 2              |
| Detali w opakowaniu:           | 1              |
| Zewnętrzna średnica, mm:       | 55.0           |
| Wewnętrzna średnica, mm:       | 19.0           |
| Grubość, mm:                   | 79.0           |
| Materiał:                      | Rubber / metal |
| Oś instalacji:                 | Front          |
| Strona instalacji:             | Left / Right   |

### STOSOWANIA:

HYUNDAI, KIA

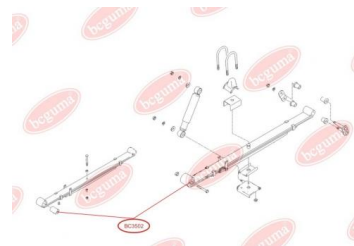
**BC3502**

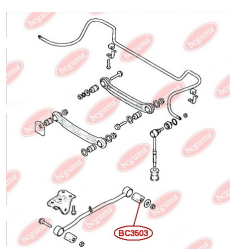
**BC3503**

## SILENTBLOCK WAHACZA PODŁUŻNEGO TYLNEGO

[www.pl.bcguma.ua/auto/BC3503](http://www.pl.bcguma.ua/auto/BC3503)

|                                |                      |
|--------------------------------|----------------------|
| Artykuł:                       | BC3503               |
| GTIN-13:                       | 4823101805147        |
| Numer innych producentó (OEM): | 5511925000; 96550066 |
| Waga,g.:                       | 123                  |
| Konieczna ilość:               | 2                    |
| Detali w opakowaniu:           | 1                    |
| Zewnętrzna średnica, mm:       | 45.0                 |
| Wewnętrzna średnica, mm:       | 14.2                 |
| Grubość, mm:                   | 55.0                 |
| Materiał:                      | Rubber / metal       |
| Oś instalacji:                 | Back                 |
| Strona instalacji:             | Left / Right         |

### STOSOWANIA:

CHEVROLET, HYUNDAI

**BC3504**

## SILENTBLOCK TYLNEGO WAHACZA WZDŁUŻNEGO

[www.pl.bcguma.ua/auto/BC3504](http://www.pl.bcguma.ua/auto/BC3504)

|                                |                |
|--------------------------------|----------------|
| Artykuł:                       | BC3504         |
| GTIN-13:                       | 4823101805482  |
| Numer innych producentó (OEM): | 551162E000     |
| Waga,g.:                       | 272            |
| Konieczna ilość:               | 2              |
| Detali w opakowaniu:           | 1              |
| Zewnętrzna średnica, mm:       | 64.5           |
| Wewnętrzna średnica, mm:       | 12.2           |
| Grubość, mm:                   | 55.0           |
| Materiał:                      | Metal / Rubber |
| Oś instalacji:                 | Back           |
| Strona instalacji:             | Left / Right   |

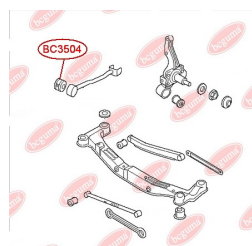

### STOSOWANIA:

HYUNDAI, KIA

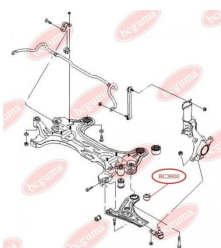

**BC3600**

## SILENTBLOCK WAHACZA PRZEDNIEGO TYLNY

[www.pl.bcguma.ua/auto/BC3600](http://www.pl.bcguma.ua/auto/BC3600)

|                                |                              |
|--------------------------------|------------------------------|
| Artykuł:                       | BC3600                       |
| GTIN-13:                       | 4823101804676                |
| Numer innych producentó (OEM): | 96535088; 96653381; 95479763 |
| Waga,g.:                       | 193                          |
| Konieczna ilość:               | 2                            |
| Detali w opakowaniu:           | 1                            |
| Zewnętrzna średnica, mm:       | 60.0                         |
| Wewnętrzna średnica, mm:       | 12.0                         |
| Grubość, mm:                   | 46.0                         |
| Materiał:                      | Rubber / metal               |
| Oś instalacji:                 | Back Front                   |
| Strona instalacji:             | Left / Right                 |

### STOSOWANIA:

CHEVROLET, DAEWOO

## SILENTBLOCK WAHACZA PRZEDNIEGO TYLNY, WZMOCNIONY „BAD ROADS”

[www.pl.bcguma.ua/auto/BC3601](http://www.pl.bcguma.ua/auto/BC3601)

|                                |                              |
|--------------------------------|------------------------------|
| Artykuł:                       | BC3601                       |
| GTIN-13:                       | 4823101804683                |
| Numer innych producentó (OEM): | 96653381; 96535088; 95479763 |
| Waga,g.:                       | 204                          |
| Konieczna ilość:               | 2                            |
| Detali w opakowaniu:           | 1                            |
| Zewnętrzna średnica, mm:       | 60.0                         |
| Wewnętrzna średnica, mm:       | 12.0                         |
| Grubość, mm:                   | 46.0                         |
| Materiał:                      | Rubber / metal               |
| Oś instalacji:                 | Back Front                   |
| Strona instalacji:             | Left / Right                 |

### STOSOWANIA:

CHEVROLET, DAEWOO

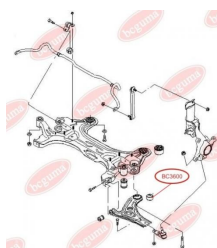
**BC3601**

**BC3602****SILENTBLOCK WAHACZA  
NIEZALEŻNEGO ZAWIESZENIA KOŁA**[www.pl.bcguma.ua/auto/BC3602](http://www.pl.bcguma.ua/auto/BC3602)

|                                   |   |
|-----------------------------------|---|
| Artykuł:                          | BC3602  |
| GTIN-13:                          | 4823101804690   |
| Numer innych producentó<br>(OEM): | 96810753; 4817776;<br>96819161; 4817869;<br>96809676; 4717777;<br>96626235; 4802541; 4802543;<br>4810831; 4806300 |
| Waga,g.:                          | 402   |
| Konieczna ilość:                  | 2   |
| Detali w opakowaniu:              | 1   |
| Zewnętrzna średnica, mm:          | 67.0  |
| Wewnętrzna średnica, mm:          | 19.0  |
| Grubość, mm:                      | 55.0  |
| Materiał:                         | Rubber / metal  |
| Oś instalacji:                    | Back Front  |
| Strona instalacji:                | Left / Right  |

**STOSOWANIA:**

CHEVROLET, OPEL, VAUXHALL

**PODUSZKA STABILIZATORA  
PRZEDNIEGO, WZMOCNIONA „BAD  
ROADS”**[www.pl.bcguma.ua/auto/BC3603](http://www.pl.bcguma.ua/auto/BC3603)

|                                   |               |
|-----------------------------------|---------------|
| Artykuł:                          | BC3603        |
| GTIN-13:                          | 4823101804706 |
| Numer innych producentó<br>(OEM): | 96444469      |
| Waga,g.:                          | 64            |
| Konieczna ilość:                  | 2             |
| Detali w opakowaniu:              | 1             |
| Zewnętrzna średnica, mm:          | 39.0          |
| Wewnętrzna średnica, mm:          | 24.0          |
| Grubość, mm:                      | 50.0          |
| Materiał:                         | Rubber        |
| Oś instalacji:                    | Front         |
| Strona instalacji:                | Left / Right  |

**STOSOWANIA:**

DAEWOO, ZAZ

**BC3603**

**BC3604**

## TULEJA KOLUMNY STABILIZATORA PRZEDNIEGO

[www.pl.bcguma.ua/auto/BC3604](http://www.pl.bcguma.ua/auto/BC3604)

|                                |                                    |
|--------------------------------|------------------------------------|
| Artykuł:                       | BC3604                             |
| GTIN-13:                       | 4823101804713                      |
| Numer innych producentó (OEM): | 2875013; 0350153; 1603148; 1603150 |
| Waga,g.:                       | 14                                 |
| Konieczna ilość:               | 4                                  |
| Detali w opakowaniu:           | 1                                  |
| Zewnętrzna średnica, mm:       | 30.0                               |
| Wewnętrzna średnica, mm:       | 8.0                                |
| Grubość, mm:                   | 20.0                               |
| Materiał:                      | Rubber                             |
| Oś instalacji:                 | Front                              |
| Strona instalacji:             | Left / Right                       |

### STOSOWANIA:

ALFA ROMEO, BEDFORD, DAEWOO, HONDA, MERCEDES-BENZ, OPEL, SAAB, VAUXHALL

## SILENTBLOCK WAHACZA PRZEDNIEGO TYLNY

[www.pl.bcguma.ua/auto/BC3605](http://www.pl.bcguma.ua/auto/BC3605)

|                                |                                      |
|--------------------------------|--------------------------------------|
| Artykuł:                       | BC3605                               |
| GTIN-13:                       | 4823101804720                        |
| Numer innych producentó (OEM): | 0352335; 90235040; 0352335; 90334546 |
| Waga,g.:                       | 178                                  |
| Konieczna ilość:               | 2                                    |
| Detali w opakowaniu:           | 1                                    |
| Zewnętrzna średnica, mm:       | 56.0                                 |
| Wewnętrzna średnica, mm:       | 21.0                                 |
| Grubość, mm:                   | 54.0                                 |
| Materiał:                      | Rubber                               |
| Oś instalacji:                 | Back Front                           |
| Strona instalacji:             | Left / Right                         |

### STOSOWANIA:

DAEWOO, MERCEDES-BENZ, OPEL, PEUGEOT, VAUXHALL

**BC3605**

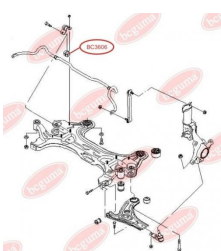
**BC3606**

## PODUSZKA STABILIZATORA PRZEDNIEGO WZMOCNIONA „BAD ROADS”

[www.pl.bcguma.ua/auto/BC3606](http://www.pl.bcguma.ua/auto/BC3606)

|                                |               |
|--------------------------------|---------------|
| Artykuł:                       | BC3606        |
| GTIN-13:                       | 4823101804744 |
| Numer innych producentó (OEM): | 96653351      |
| Waga,g.:                       | 34            |
| Konieczna ilość:               | 2             |
| Detali w opakowaniu:           | 1             |
| Zewnętrzna średnica, mm:       | 29.0          |
| Wewnętrzna średnica, mm:       | 15.5          |
| Grubość, mm:                   | 40.0          |
| Materiał:                      | Rubber        |
| Oś instalacji:                 | Front         |
| Strona instalacji:             | Left / Right  |

### STOSOWANIA:

CHEVROLET, DAEWOO

**BC3607**

## PODUSZKA STABILIZATORA PRZEDNIEGO WZMOCNIONA „BAD ROADS”

[www.pl.bcguma.ua/auto/BC3607](http://www.pl.bcguma.ua/auto/BC3607)

|                                |  |
|--------------------------------|--|
| Artykuł:                       | BC3607   |
| GTIN-13:                       | 4823101804737  |
| Numer innych producentó (OEM): | 96839848; 96434540;<br>96474040; 96474041;<br>96434541 |
| Waga,g.:                       | 66   |
| Konieczna ilość:               | 2  |
| Detali w opakowaniu:           | 1  |
| Zewnętrzna średnica, mm:       | 35.5   |
| Wewnętrzna średnica, mm:       | 16.0   |
| Grubość, mm:                   | 50.0   |
| Materiał:                      | Rubber   |
| Oś instalacji:                 | Front  |
| Strona instalacji:             | Left / Right   |



### STOSOWANIA:

CHEVROLET, DAEWOO



**BC3608**

## PODUSZKA STABILIZATORA PRZEDNIEGO WZMOCNIONA „BAD ROADS”

[www.pl.bcguma.ua/auto/BC3608](http://www.pl.bcguma.ua/auto/BC3608)

|                                |                              |
|--------------------------------|------------------------------|
| Artykuł:                       | BC3608                       |
| GTIN-13:                       | 4823101804751                |
| Numer innych producentó (OEM): | 96839849; 96434541; 96474041 |
| Waga,g.:                       | 63                           |
| Konieczna ilość:               | 2                            |
| Detali w opakowaniu:           | 1                            |
| Zewnętrzna średnica, mm:       | 35.0                         |
| Wewnętrzna średnica, mm:       | 18.0                         |
| Grubość, mm:                   | 50.0                         |
| Materiał:                      | Rubber                       |
| Oś instalacji:                 | Front                        |
| Strona instalacji:             | Left / Right                 |

### STOSOWANIA:

CHEVROLET

## SILENTBLOCK BELKI TYLNEJ

[www.pl.bcguma.ua/auto/BC3609](http://www.pl.bcguma.ua/auto/BC3609)

|                                |  |
|--------------------------------|--|
| Artykuł:                       | BC3609                                       |
| GTIN-13:                       | 4823101804768                                |
| Numer innych producentó (OEM): | 96535146; 1J0501541B; 1J0501541C; 6R0501541A |
| Waga,g.:                       | 455  |
| Konieczna ilość:               | 2  |
| Detali w opakowaniu:           | 1  |
| Zewnętrzna średnica, mm:       | 72.0   |
| Wewnętrzna średnica, mm:       | 12.0   |
| Grubość, mm:                   | 89.0   |
| Materiał:                      | Rubber / metal                               |
| Oś instalacji:                 | Back   |
| Strona instalacji:             | Left / Right                                 |

### STOSOWANIA:

AUDI, CHEVROLET, DAEWOO, FIAT, SEAT, SKODA, TOYOTA, VW

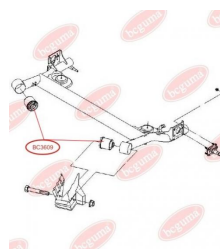
**BC3609**

**BC3610**

## SILENTBLOCK WAHACZA PRZEDNIEGO TYLNY, WZMOCNIONY „BAD ROADS”

[www.pl.bcguma.ua/auto/BC3610](http://www.pl.bcguma.ua/auto/BC3610)

|                                |                |
|--------------------------------|----------------|
| Artykuł:                       | BC3610         |
| GTIN-13:                       | 4823101804775  |
| Numer innych producentó (OEM): | 96391856       |
| Waga,g.:                       | 310            |
| Konieczna ilość:               | 2              |
| Detali w opakowaniu:           | 1              |
| Zewnętrzna średnica, mm:       | 60.0           |
| Wewnętrzna średnica, mm:       | 12.0           |
| Grubość, mm:                   | 54.0           |
| Materiał:                      | Rubber / metal |
| Oś instalacji:                 | Back Front     |
| Strona instalacji:             | Left / Right   |

### STOSOWANIA:

CHEVROLET, DAEWOO

## SILENTBLOCK TYLNEGO WAHACZA GÓRNEGO

[www.pl.bcguma.ua/auto/BC3611](http://www.pl.bcguma.ua/auto/BC3611)

|                                |  |
|--------------------------------|--|
| Artykuł:                       | BC3611   |
| GTIN-13:                       | 4823101805499  |
| Numer innych producentó (OEM): | 96499160; 96440010;<br>96440011; 96440047;<br>96440014 |
| Waga,g.:                       | 163  |
| Konieczna ilość:               | 4  |
| Detali w opakowaniu:           | 1  |
| Zewnętrzna średnica, mm:       | 44.5   |
| Wewnętrzna średnica, mm:       | 10.5   |
| Grubość, mm:                   | 48.0   |
| Materiał:                      | Metal / Rubber   |
| Oś instalacji:                 | Back   |
| Strona instalacji:             | Left / Right   |

### STOSOWANIA:

CHEVROLET, DAEWOO

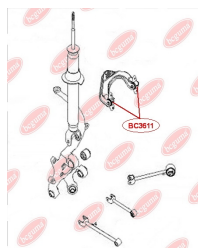
**BC3611**

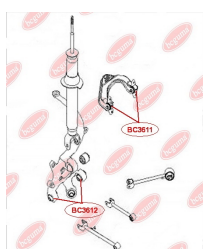
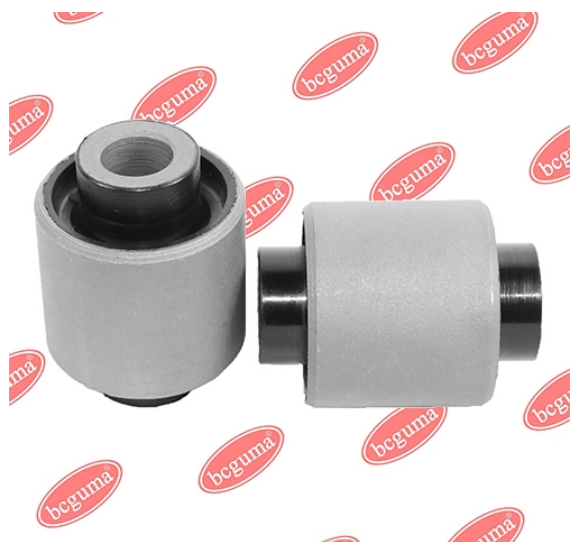
**BC3612****SILENTBLOCK ZWROTNIICY TYLNEJ**[www.pl.bcguma.ua/auto/BC3612](http://www.pl.bcguma.ua/auto/BC3612)

|                                |                    |
|--------------------------------|--------------------|
| Artykuł:                       | BC3612             |
| GTIN-13:                       | 4823101805154      |
| Numer innych producentó (OEM): | 96440024; 96440025 |
| Waga,g.:                       | 144                |
| Konieczna ilość:               | 4                  |
| Detali w opakowaniu:           | 1                  |
| Zewnętrzna średnica, mm:       | 36.5               |
| Wewnętrzna średnica, mm:       | 12.0               |
| Grubość, mm:                   | 48.0               |
| Materiał:                      | Metal / Rubber     |
| Oś instalacji:                 | Back               |
| Strona instalacji:             | Left / Right       |

**STOSOWANIA:**

CHEVROLET

**SILENTBLOCK WAHACZA TYL**[www.pl.bcguma.ua/auto/BC3613](http://www.pl.bcguma.ua/auto/BC3613)

|                                |                |
|--------------------------------|----------------|
| Artykuł:                       | BC3613         |
| GTIN-13:                       | 4823101805208  |
| Numer innych producentó (OEM): | 96440041       |
| Waga,g.:                       | 162            |
| Konieczna ilość:               | 2              |
| Detali w opakowaniu:           | 1              |
| Zewnętrzna średnica, mm:       | 42.2           |
| Wewnętrzna średnica, mm:       | 12.0           |
| Grubość, mm:                   | 48.0           |
| Materiał:                      | Metal / Rubber |
| Oś instalacji:                 | Back           |
| Strona instalacji:             | Left / Right   |

**STOSOWANIA:**

CHEVROLET

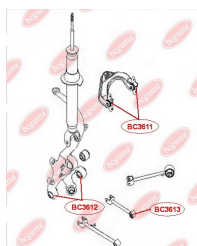
**BC3613**

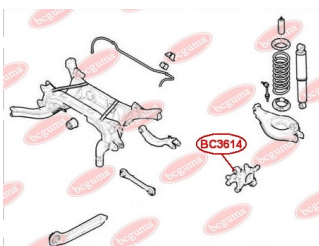
**BC3614****SILENTBLOCK ZWROTNIICY TYLNEJ**
[www.pl.bcguma.ua/auto/BC3614](http://www.pl.bcguma.ua/auto/BC3614)

|                                |                             |
|--------------------------------|-----------------------------|
| Artykuł:                       | BC3614                      |
| GTIN-13:                       | 4823101805581               |
| Numer innych producentó (OEM): | 96626433; 96626434; 4804655 |
| Waga,g.:                       | 213                         |
| Konieczna ilość:               | 2                           |
| Detali w opakowaniu:           | 1                           |
| Zewnętrzna średnica, mm:       | 37.0                        |
| Wewnętrzna średnica, mm:       | 14.3                        |
| Grubość, mm:                   | 55.0                        |
| Materiał:                      | Metal / Rubber              |
| Oś instalacji:                 | Back                        |
| Strona instalacji:             | Left / Right                |

**STOSOWANIA:**

CHEVROLET, OPEL

**PODUSZKA (TULEJA) STABILIZATORA PRZEDNIEGO**
[www.pl.bcguma.ua/auto/BC3700](http://www.pl.bcguma.ua/auto/BC3700)

|                                |                        |
|--------------------------------|------------------------|
| Artykuł:                       | BC3700                 |
| GTIN-13:                       | 4823101804782          |
| Numer innych producentó (OEM): | 4471209000; 4471209010 |
| Waga,g.:                       | 85                     |
| Konieczna ilość:               | 2                      |
| Detali w opakowaniu:           | 1                      |
| Zewnętrzna średnica, mm:       | 42.0                   |
| Wewnętrzna średnica, mm:       | 31.0                   |
| Grubość, mm:                   | 60.0                   |
| Materiał:                      | Rubber                 |
| Oś instalacji:                 | Front                  |
| Strona instalacji:             | Left / Right           |

**STOSOWANIA:**

SSANGYONG

**BC3700**

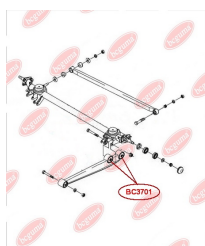

**BC3701**

## SILENTBLOCK TYLNEGO WAHACZA, TYLNY, (PODWÓJNA)

[www.pl.bcguma.ua/auto/BC3701](http://www.pl.bcguma.ua/auto/BC3701)

|                                |                |
|--------------------------------|----------------|
| Artykuł:                       | BC3701         |
| GTIN-13:                       | 4823101804799  |
| Numer innych producentó (OEM): | S213301040     |
| Waga,g.:                       | 336            |
| Konieczna ilość:               | 4              |
| Detali w opakowaniu:           | 1              |
| Zewnętrzna średnica, mm:       | 47.0           |
| Wewnętrzna średnica, mm:       | 12.0           |
| Grubość, mm:                   | 60.0           |
| Materiał:                      | Rubber / metal |
| Oś instalacji:                 | Back           |
| Strona instalacji:             | Left / Right   |

### STOSOWANIA:

CHERY

## SILENTBLOCK TYLNEGO WAHACZA WZDŁUŻNEJ I SWORZNIA (U DOŁU)

[www.pl.bcguma.ua/auto/BC3702](http://www.pl.bcguma.ua/auto/BC3702)

|                                |                |
|--------------------------------|----------------|
| Artykuł:                       | BC3702         |
| GTIN-13:                       | 4823101804805  |
| Numer innych producentó (OEM): | 2911052001     |
| Waga,g.:                       | 98             |
| Konieczna ilość:               | 4              |
| Detali w opakowaniu:           | 1              |
| Zewnętrzna średnica, mm:       | 41.0           |
| Wewnętrzna średnica, mm:       | 12.0           |
| Grubość, mm:                   | 50.0           |
| Materiał:                      | Rubber / metal |
| Oś instalacji:                 | Front          |
| Strona instalacji:             | Left / Right   |

### STOSOWANIA:

GEELY

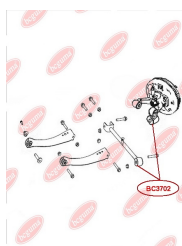
**BC3702**

**BC3703**

## SILENTBLOCK TYLNEGO WAHACZA POPRZECZNEJ (POD ZAWALENIEM)

[www.pl.bcguma.ua/auto/BC3703](http://www.pl.bcguma.ua/auto/BC3703)

|                                |                |
|--------------------------------|----------------|
| Artykuł:                       | BC3703         |
| GTIN-13:                       | 4823101804812  |
| Numer innych producentó (OEM): | 2911040001     |
| Waga,g.:                       | 92             |
| Konieczna ilość:               | 2              |
| Detali w opakowaniu:           | 1              |
| Zewnętrzna średnica, mm:       | 33.0           |
| Wewnętrzna średnica, mm:       | 15.0           |
| Grubość, mm:                   | 40.0           |
| Materiał:                      | Rubber / metal |
| Oś instalacji:                 | Front          |
| Strona instalacji:             | Left / Right   |

### STOSOWANIA:

GEELY

**BC3704**

## SILENTBLOCK TYLNEGO WAHACZA POPRZECZNEJ I SWORZNIA (U GÓRY)

[www.pl.bcguma.ua/auto/BC3704](http://www.pl.bcguma.ua/auto/BC3704)

|                                |                |
|--------------------------------|----------------|
| Artykuł:                       | BC3704         |
| GTIN-13:                       | 4823101804829  |
| Numer innych producentó (OEM): | 2911020001     |
| Waga,g.:                       | 58             |
| Konieczna ilość:               | 6              |
| Detali w opakowaniu:           | 1              |
| Zewnętrzna średnica, mm:       | 31.0           |
| Wewnętrzna średnica, mm:       | 12.0           |
| Grubość, mm:                   | 40.0           |
| Materiał:                      | Rubber / metal |
| Oś instalacji:                 | Front          |
| Strona instalacji:             | Left / Right   |



### STOSOWANIA:

GEELY

**BC3705**

## SILENTBLOCK WAHACZA PRZEDNIEGO TYLNY

[www.pl.bcguma.ua/auto/BC3705](http://www.pl.bcguma.ua/auto/BC3705)

|                                |                |
|--------------------------------|----------------|
| Artykuł:                       | BC3705         |
| GTIN-13:                       | 4823101805291  |
| Numer innych producentó (OEM): | T112909080     |
| Waga,g.:                       | 288            |
| Konieczna ilość:               | 2              |
| Detali w opakowaniu:           | 1              |
| Zewnętrzna średnica, mm:       | 60.5           |
| Wewnętrzna średnica, mm:       | 14.2           |
| Grubość, mm:                   | 60.0           |
| Materiał:                      | Metal / Rubber |
| Oś instalacji:                 | Front          |
| Strona instalacji:             | Left / Right   |

### STOSOWANIA:

CHERY, TOYOTA

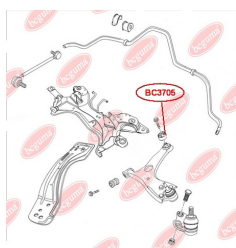

## TULEJA KOLUMNY STABILIZATORA

[www.pl.bcguma.ua/auto/BC3706](http://www.pl.bcguma.ua/auto/BC3706)

|                                |               |
|--------------------------------|---------------|
| Artykuł:                       | BC3706        |
| GTIN-13:                       | 4823101806342 |
| Numer innych producentó (OEM): | 1014001672    |
| Waga,g.:                       | 5             |
| Konieczna ilość:               | 8             |
| Detali w opakowaniu:           | 1             |
| Zewnętrzna średnica, mm:       | 25.0          |
| Wewnętrzna średnica, mm:       | 9.0           |
| Grubość, mm:                   | 12.0          |
| Materiał:                      | Rubber        |
| Oś instalacji:                 | Front         |
| Strona instalacji:             | Left / Right  |

### STOSOWANIA:

GEELY

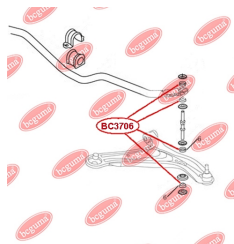
**BC3706**

**BC3707**

## OSŁONA MECHANIZMU PRZEKŁADNIOWEGO

[www.pl.bcguma.ua/auto/BC3707](http://www.pl.bcguma.ua/auto/BC3707)

|                                |                        |
|--------------------------------|------------------------|
| Artykuł:                       | BC3707                 |
| GTIN-13:                       | 4823101806434          |
| Numer innych producentó (OEM): | 3170212501; 3355528010 |
| Waga,g.:                       | 13                     |
| Konieczna ilość:               | 1                      |
| Detali w opakowaniu:           | 1                      |
| Zewnętrzna średnica, mm:       | 36.0                   |
| Wewnętrzna średnica, mm:       | 16.0                   |
| Grubość, mm:                   | 22.0                   |
| Materiał:                      | Rubber                 |
| Oś instalacji:                 | Front                  |
| Strona instalacji:             | -                      |

### STOSOWANIA:

GEELY

## TULEJA ŁĄCZNIKA STABILIZATORA

[www.pl.bcguma.ua/auto/BC3708](http://www.pl.bcguma.ua/auto/BC3708)

|                                |               |
|--------------------------------|---------------|
| Artykuł:                       | BC3708        |
| GTIN-13:                       | 4823101806359 |
| Numer innych producentó (OEM): | S212909077    |
| Waga,g.:                       | 40            |
| Konieczna ilość:               | 2             |
| Detali w opakowaniu:           | 1             |
| Zewnętrzna średnica, mm:       | 47.0          |
| Wewnętrzna średnica, mm:       | 19.0          |
| Grubość, mm:                   | 33.0          |
| Materiał:                      | Rubber        |
| Oś instalacji:                 | Front         |
| Strona instalacji:             | Left / Right  |

### STOSOWANIA:

CHERY

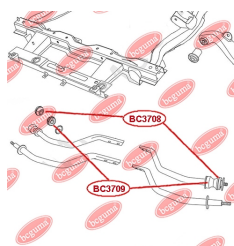
**BC3708**

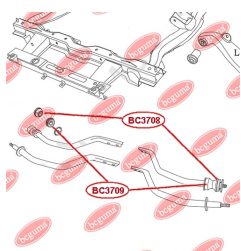

**BC3709****TULEJA ŁĄCZNIKA STABILIZATORA**[www.pl.bcguma.ua/auto/BC3709](http://www.pl.bcguma.ua/auto/BC3709)

|                                |               |
|--------------------------------|---------------|
| Artykuł:                       | BC3709        |
| GTIN-13:                       | 4823101806281 |
| Numer innych producentó (OEM): | S212909079    |
| Waga,g.:                       | 40            |
| Konieczna ilość:               | 2             |
| Detali w opakowaniu:           | 1             |
| Zewnętrzna średnica, mm:       | 47.0          |
| Wewnętrzna średnica, mm:       | 18.0          |
| Grubość, mm:                   | 28.0          |
| Materiał:                      | Rubber        |
| Oś instalacji:                 | Front         |
| Strona instalacji:             | Left / Right  |

**STOSOWANIA:**

CHERY

**ODBÓJ AMORTYZATORA PRZEDNIEGO**[www.pl.bcguma.ua/auto/BC3710](http://www.pl.bcguma.ua/auto/BC3710)

|                                |               |
|--------------------------------|---------------|
| Artykuł:                       | BC3710        |
| GTIN-13:                       | 4823101806366 |
| Numer innych producentó (OEM): | 1400554180    |
| Waga,g.:                       | 130           |
| Konieczna ilość:               | 2             |
| Detali w opakowaniu:           | 1             |
| Zewnętrzna średnica, mm:       | 48.5          |
| Wewnętrzna średnica, mm:       | 21.0          |
| Grubość, mm:                   | 97.0          |
| Materiał:                      | Rubber        |
| Oś instalacji:                 | Front         |
| Strona instalacji:             | Left / Right  |

**STOSOWANIA:**

GEELY

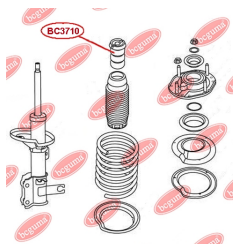
**BC3710**

**BC3711****ODBÓJ WAHACZA TYLNY**[www.pl.bcguma.ua/auto/BC3711](http://www.pl.bcguma.ua/auto/BC3711)

|                                |                |
|--------------------------------|----------------|
| Artykuł:                       | BC3711         |
| GTIN-13:                       | 4823101806571  |
| Numer innych producentó (OEM): | 2912210K00     |
| Waga,g.:                       | 276            |
| Konieczna ilość:               | 2              |
| Detali w opakowaniu:           | 1              |
| Zewnętrzna średnica, mm:       | 60.0           |
| Wewnętrzna średnica, mm:       | 27.0           |
| Grubość, mm:                   | 75.0           |
| Materiał:                      | Rubber / metal |
| Oś instalacji:                 | Back           |
| Strona instalacji:             | Left / Right   |

**STOSOWANIA:**

GREAT WALL

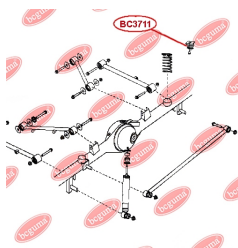
**ODBÓJ AMORTYZATORA PRZEDNIEGO**[www.pl.bcguma.ua/auto/BC3712](http://www.pl.bcguma.ua/auto/BC3712)

|                                |               |
|--------------------------------|---------------|
| Artykuł:                       | BC3712        |
| GTIN-13:                       | 4823101806373 |
| Numer innych producentó (OEM): | 1014001709    |
| Waga,g.:                       | 98            |
| Konieczna ilość:               | 2             |
| Detali w opakowaniu:           | 1             |
| Zewnętrzna średnica, mm:       | 55.0          |
| Wewnętrzna średnica, mm:       | 20.0          |
| Grubość, mm:                   | 76.0          |
| Materiał:                      | Rubber        |
| Oś instalacji:                 | Front         |
| Strona instalacji:             | Left / Right  |

**STOSOWANIA:**

GEELY

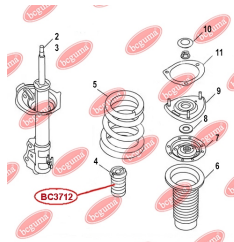
**BC3712**

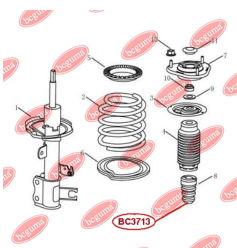
**BC3713****ODBÓJ AMORTYZATORA PRZEDNIEGO**[www.pl.bcguma.ua/auto/BC3713](http://www.pl.bcguma.ua/auto/BC3713)

|                                |               |
|--------------------------------|---------------|
| Artykuł:                       | BC3713        |
| GTIN-13:                       | 4823101806441 |
| Numer innych producentó (OEM): | 1064001693    |
| Waga,g.:                       | 97            |
| Konieczna ilość:               | 2             |
| Detali w opakowaniu:           | 1             |
| Zewnętrzna średnica, mm:       | 53.0          |
| Wewnętrzna średnica, mm:       | 21.0          |
| Grubość, mm:                   | 87.0          |
| Materiał:                      | Rubber        |
| Oś instalacji:                 | Front         |
| Strona instalacji:             | Left / Right  |

**STOSOWANIA:**

GEELY

**ODBÓJ AMORTYZATORA PRZEDNIEGO**[www.pl.bcguma.ua/auto/BC3714](http://www.pl.bcguma.ua/auto/BC3714)

|                                |               |
|--------------------------------|---------------|
| Artykuł:                       | BC3714        |
| GTIN-13:                       | 4823101806298 |
| Numer innych producentó (OEM): | T112901027    |
| Waga,g.:                       | 161           |
| Konieczna ilość:               | 2             |
| Detali w opakowaniu:           | 1             |
| Zewnętrzna średnica, mm:       | 60.0          |
| Wewnętrzna średnica, mm:       | 22.5          |
| Grubość, mm:                   | 90.0          |
| Materiał:                      | Rubber        |
| Oś instalacji:                 | Front         |
| Strona instalacji:             | Left / Right  |

**STOSOWANIA:**

CHERY

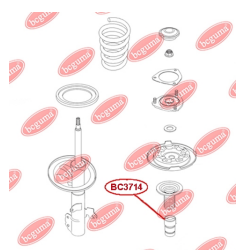
**BC3714**

**BC3715****ODBÓJ AMORTYZATORA TYLNEGO**[www.pl.bcguma.ua/auto/BC3715](http://www.pl.bcguma.ua/auto/BC3715)

|                                |               |
|--------------------------------|---------------|
| Artykuł:                       | BC3715        |
| GTIN-13:                       | 4823101806304 |
| Numer innych producentó (OEM): | T112911033    |
| Waga,g.:                       | 107           |
| Konieczna ilość:               | 2             |
| Detali w opakowaniu:           | 1             |
| Zewnętrzna średnica, mm:       | 46.0          |
| Wewnętrzna średnica, mm:       | 16.0          |
| Grubość, mm:                   | 87.3          |
| Materiał:                      | Rubber        |
| Oś instalacji:                 | Back          |
| Strona instalacji:             | Left / Right  |

**STOSOWANIA:**

CHERY

**PODUSZKA TYLNEJ SPRĘŻYNY, GÓRNA**[www.pl.bcguma.ua/auto/BC3716](http://www.pl.bcguma.ua/auto/BC3716)

|                                |               |
|--------------------------------|---------------|
| Artykuł:                       | BC3716        |
| GTIN-13:                       | 4823101806380 |
| Numer innych producentó (OEM): | 1014001680    |
| Waga,g.:                       | 43            |
| Konieczna ilość:               | 2             |
| Detali w opakowaniu:           | 1             |
| Zewnętrzna średnica, mm:       | 90.0          |
| Wewnętrzna średnica, mm:       | 55.0          |
| Grubość, mm:                   | 16.0          |
| Materiał:                      | Rubber        |
| Oś instalacji:                 | Back          |
| Strona instalacji:             | Left / Right  |

**STOSOWANIA:**

GEELY

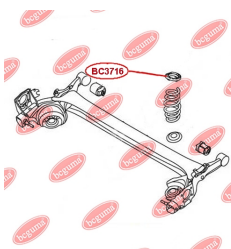
**BC3716**



**BC3717****PODUSZKA TYLNEJ SPRĘŻYNY, GÓRNA**[www.pl.bcguma.ua/auto/BC3717](http://www.pl.bcguma.ua/auto/BC3717)

|                                |               |
|--------------------------------|---------------|
| Artykuł:                       | BC3717        |
| GTIN-13:                       | 4823101806397 |
| Numer innych producentó (OEM): | 1400625180    |
| Waga,g.:                       | 108           |
| Konieczna ilość:               | 2             |
| Detali w opakowaniu:           | 1             |
| Zewnętrzna średnica, mm:       | 115.0         |
| Wewnętrzna średnica, mm:       | 74.0          |
| Grubość, mm:                   | 26.0          |
| Materiał:                      | Rubber        |
| Oś instalacji:                 | Back          |
| Strona instalacji:             | Left / Right  |

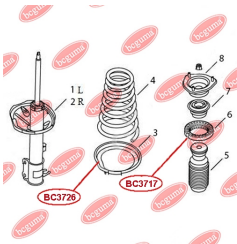
**STOSOWANIA:**

GEELY

**PODUSZKA TYLNEJ SPRĘŻYNY, GÓRNA**[www.pl.bcguma.ua/auto/BC3719](http://www.pl.bcguma.ua/auto/BC3719)

|                                |               |
|--------------------------------|---------------|
| Artykuł:                       | BC3719        |
| GTIN-13:                       | 4823101806403 |
| Numer innych producentó (OEM): | T112911031    |
| Waga,g.:                       | 133           |
| Konieczna ilość:               | 2             |
| Detali w opakowaniu:           | 1             |
| Zewnętrzna średnica, mm:       | 130.0         |
| Wewnętrzna średnica, mm:       | 96.0          |
| Grubość, mm:                   | 19.0          |
| Materiał:                      | Rubber        |
| Oś instalacji:                 | Back          |
| Strona instalacji:             | Left / Right  |

**STOSOWANIA:**

CHERY

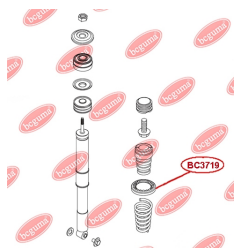
**BC3719**

**BC3721**

## SILENTBLOCK WAHACZA PODŁUŻNEGO TYLNEGO

[www.pl.bcguma.ua/auto/BC3721](http://www.pl.bcguma.ua/auto/BC3721)

|                                |                |
|--------------------------------|----------------|
| Artykuł:                       | BC3721         |
| GTIN-13:                       | 4823101806588  |
| Numer innych producentó (OEM): | 2917220K00     |
| Waga,g.:                       | 278            |
| Konieczna ilość:               | 2              |
| Detali w opakowaniu:           | 1              |
| Zewnętrzna średnica, mm:       | 50.0           |
| Wewnętrzna średnica, mm:       | 14.0           |
| Grubość, mm:                   | 60.0           |
| Materiał:                      | Rubber / metal |
| Oś instalacji:                 | Back           |
| Strona instalacji:             | -              |

### STOSOWANIA:

GREAT WALL

## TULEJA STABILIZATORA PRZEDNIEGO

[www.pl.bcguma.ua/auto/BC3724](http://www.pl.bcguma.ua/auto/BC3724)

|                                |               |
|--------------------------------|---------------|
| Artykuł:                       | BC3724        |
| GTIN-13:                       | 4823101806410 |
| Numer innych producentó (OEM): | S212906015    |
| Waga,g.:                       | 62            |
| Konieczna ilość:               | 2             |
| Detali w opakowaniu:           | 1             |
| Zewnętrzna średnica, mm:       | 35.0          |
| Wewnętrzna średnica, mm:       | 18.0          |
| Grubość, mm:                   | 46.0          |
| Materiał:                      | Rubber        |
| Oś instalacji:                 | Front         |
| Strona instalacji:             | Left / Right  |

### STOSOWANIA:

CHERY

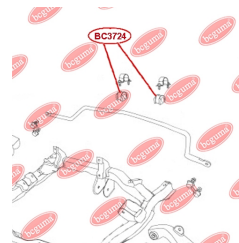
**BC3724**

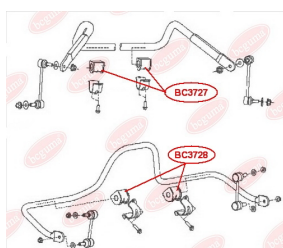
**BC3728**

## TULEJA STABILIZATORA TYLNEGO

[www.pl.bcguma.ua/auto/BC3728](http://www.pl.bcguma.ua/auto/BC3728)

|                                |               |
|--------------------------------|---------------|
| Artykuł:                       | BC3728        |
| GTIN-13:                       | 4823101806458 |
| Numer innych producentó (OEM): | 2916012K00    |
| Waga, g.:                      | 54            |
| Konieczna ilość:               | 2             |
| Detali w opakowaniu:           | 1             |
| Zewnętrzna średnica, mm:       | 36.5          |
| Wewnętrzna średnica, mm:       | 17.0          |
| Grubość, mm:                   | 42.0          |
| Materiał:                      | Rubber        |
| Oś instalacji:                 | Back          |
| Strona instalacji:             | Left / Right  |

### STOSOWANIA:

GREAT WALL

## TULEJA STABILIZATORA PRZEDNIEGO

[www.pl.bcguma.ua/auto/BC3729](http://www.pl.bcguma.ua/auto/BC3729)

|                                |               |
|--------------------------------|---------------|
| Artykuł:                       | BC3729        |
| GTIN-13:                       | 4823101806465 |
| Numer innych producentó (OEM): | T112906013    |
| Waga, g.:                      | 53            |
| Konieczna ilość:               | 2             |
| Detali w opakowaniu:           | 1             |
| Zewnętrzna średnica, mm:       | 36.0          |
| Wewnętrzna średnica, mm:       | 20.0          |
| Grubość, mm:                   | 43.0          |
| Materiał:                      | Rubber        |
| Oś instalacji:                 | Front         |
| Strona instalacji:             | Left / Right  |

### STOSOWANIA:

CHERY

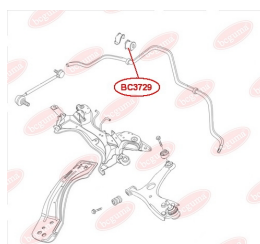
**BC3729**

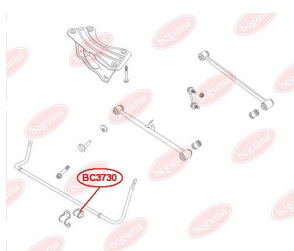
**BC3730****TULEJA STABILIZATORA TYLNEGO**[www.pl.bcguma.ua/auto/BC3730](http://www.pl.bcguma.ua/auto/BC3730)

|                                |               |
|--------------------------------|---------------|
| Artykuł:                       | BC3730        |
| GTIN-13:                       | 4823101806472 |
| Numer innych producentó (OEM): | T112916013    |
| Waga,g.:                       | 36            |
| Konieczna ilość:               | 2             |
| Detali w opakowaniu:           | 1             |
| Zewnętrzna średnica, mm:       | 31.0          |
| Wewnętrzna średnica, mm:       | 21.0          |
| Grubość, mm:                   | 40.0          |
| Materiał:                      | Rubber        |
| Oś instalacji:                 | Back          |
| Strona instalacji:             | Left / Right  |

**STOSOWANIA:**

CHERY

**TULEJA STABILIZATORA PRZEDNIEGO**[www.pl.bcguma.ua/auto/BC3731](http://www.pl.bcguma.ua/auto/BC3731)

|                                |               |
|--------------------------------|---------------|
| Artykuł:                       | BC3731        |
| GTIN-13:                       | 4823101806489 |
| Numer innych producentó (OEM): | 140057818001  |
| Waga,g.:                       | 33            |
| Konieczna ilość:               | 2             |
| Detali w opakowaniu:           | 1             |
| Zewnętrzna średnica, mm:       | 32.0          |
| Wewnętrzna średnica, mm:       | 25.0          |
| Grubość, mm:                   | 39.0          |
| Materiał:                      | Rubber        |
| Oś instalacji:                 | Front         |
| Strona instalacji:             | Left / Right  |

**STOSOWANIA:**

GEELY

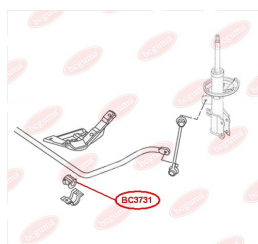
**BC3731**

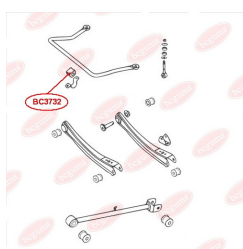

**BC3732****TULEJA STABILIZATORA TYLNEGO**
[www.pl.bcguma.ua/auto/BC3732](http://www.pl.bcguma.ua/auto/BC3732)

|                                |               |
|--------------------------------|---------------|
| Artykuł:                       | BC3732        |
| GTIN-13:                       | 4823101806496 |
| Numer innych producentó (OEM): | 2916121101    |
| Waga,g.:                       | 22            |
| Konieczna ilość:               | 2             |
| Detali w opakowaniu:           | 1             |
| Zewnętrzna średnica, mm:       | 30.0          |
| Wewnętrzna średnica, mm:       | 17.0          |
| Grubość, mm:                   | 28.0          |
| Materiał:                      | Rubber        |
| Oś instalacji:                 | Back          |
| Strona instalacji:             | Left / Right  |

**STOSOWANIA:**

GEELY

**TULEJA STABILIZATORA PRZEDNIEGO**
[www.pl.bcguma.ua/auto/BC3733](http://www.pl.bcguma.ua/auto/BC3733)

|                                |               |
|--------------------------------|---------------|
| Artykuł:                       | BC3733        |
| GTIN-13:                       | 4823101806502 |
| Numer innych producentó (OEM): | 1014001669    |
| Waga,g.:                       | 31            |
| Konieczna ilość:               | 2             |
| Detali w opakowaniu:           | 1             |
| Zewnętrzna średnica, mm:       | 31.0          |
| Wewnętrzna średnica, mm:       | 25.0          |
| Grubość, mm:                   | 39.0          |
| Materiał:                      | Rubber        |
| Oś instalacji:                 | Front         |
| Strona instalacji:             | Left / Right  |

**STOSOWANIA:**

GEELY

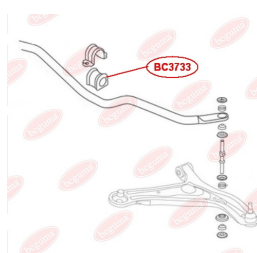
**BC3733**

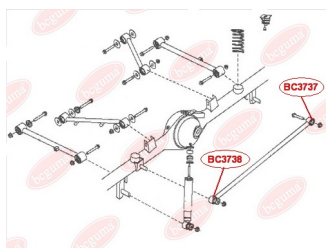
**BC3737****SILENTBLOCK WAHACZA TYL**
[www.pl.bcguma.ua/auto/BC3737](http://www.pl.bcguma.ua/auto/BC3737)

|                                |                |
|--------------------------------|----------------|
| Artykuł:                       | BC3737         |
| GTIN-13:                       | 4823101806595  |
| Numer innych producentó (OEM): | 2917533K00     |
| Waga,g.:                       | 163            |
| Konieczna ilość:               | 1              |
| Detali w opakowaniu:           | 1              |
| Zewnętrzna średnica, mm:       | 38.0           |
| Wewnętrzna średnica, mm:       | 16.0           |
| Grubość, mm:                   | 55.0           |
| Materiał:                      | Rubber / metal |
| Oś instalacji:                 | Back           |
| Strona instalacji:             | Right          |

**STOSOWANIA:**

GREAT WALL

**ODBÓJ AMORTYZATORA PRZEDNIEGO**
[www.pl.bcguma.ua/auto/BC3740](http://www.pl.bcguma.ua/auto/BC3740)

|                                |               |
|--------------------------------|---------------|
| Artykuł:                       | BC3740        |
| GTIN-13:                       | 4823101806601 |
| Numer innych producentó (OEM): | B112901027    |
| Waga,g.:                       | 120           |
| Konieczna ilość:               | 2             |
| Detali w opakowaniu:           | 1             |
| Zewnętrzna średnica, mm:       | 53.0          |
| Wewnętrzna średnica, mm:       | 22.0          |
| Grubość, mm:                   | 75.0          |
| Materiał:                      | Rubber        |
| Oś instalacji:                 | Front         |
| Strona instalacji:             | Left / Right  |

**STOSOWANIA:**

CHERY

**BC3740**

**BC3741****ODBÓJ AMORTYZATORA TYLNEGO**[www.pl.bcguma.ua/auto/BC3741](http://www.pl.bcguma.ua/auto/BC3741)

|                                |               |
|--------------------------------|---------------|
| Artykuł:                       | BC3741        |
| GTIN-13:                       | 4823101806618 |
| Numer innych producentó (OEM): | B112911033    |
| Waga,g.:                       | 105           |
| Konieczna ilość:               | 2             |
| Detali w opakowaniu:           | 1             |
| Zewnętrzna średnica, mm:       | 48.0          |
| Wewnętrzna średnica, mm:       | 12.0          |
| Grubość, mm:                   | 82.0          |
| Materiał:                      | Rubber        |
| Oś instalacji:                 | Back          |
| Strona instalacji:             | Left / Right  |

**STOSOWANIA:**

CHERY

**TULEJA STABILIZATORA PRZEDNIEGO**[www.pl.bcguma.ua/auto/BC3742](http://www.pl.bcguma.ua/auto/BC3742)

|                                |               |
|--------------------------------|---------------|
| Artykuł:                       | BC3742        |
| GTIN-13:                       | 4823101806519 |
| Numer innych producentó (OEM): | 1064001045    |
| Waga,g.:                       | 53            |
| Konieczna ilość:               | 2             |
| Detali w opakowaniu:           | 1             |
| Zewnętrzna średnica, mm:       | 36.0          |
| Wewnętrzna średnica, mm:       | 20.0          |
| Grubość, mm:                   | 43.0          |
| Materiał:                      | Rubber        |
| Oś instalacji:                 | Front         |
| Strona instalacji:             | Left / Right  |

**STOSOWANIA:**

EMGRAND (GEELY)

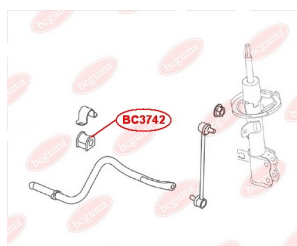
**BC3742**

**BC3744**

## PODKŁADKA SPRĘŻYNY PRZEDNI DOLNY

[www.pl.bcguma.ua/auto/BC3744](http://www.pl.bcguma.ua/auto/BC3744)

|                                |               |
|--------------------------------|---------------|
| Artykuł:                       | BC3744        |
| GTIN-13:                       | 4823101806625 |
| Numer innych producentó (OEM): | 1064001386    |
| Waga,g.:                       | 78            |
| Konieczna ilość:               | 2             |
| Detali w opakowaniu:           | 1             |
| Zewnętrzna średnica, mm:       | 165.0         |
| Wewnętrzna średnica, mm:       | 118.0         |
| Grubość, mm:                   | -             |
| Materiał:                      | Rubber        |
| Oś instalacji:                 | Front         |
| Strona instalacji:             | Left / Right  |

### STOSOWANIA:

EMGRAND (GEELY)

## PODKŁADKA SPRĘŻYNY TYLNEJ GÓRNA

[www.pl.bcguma.ua/auto/BC3746](http://www.pl.bcguma.ua/auto/BC3746)

|                                |               |
|--------------------------------|---------------|
| Artykuł:                       | BC3746        |
| GTIN-13:                       | 4823101806632 |
| Numer innych producentó (OEM): | B2915185      |
| Waga,g.:                       | 74            |
| Konieczna ilość:               | 2             |
| Detali w opakowaniu:           | 1             |
| Zewnętrzna średnica, mm:       | -             |
| Wewnętrzna średnica, mm:       | 74.0          |
| Grubość, mm:                   | 19.0          |
| Materiał:                      | Rubber        |
| Oś instalacji:                 | Back          |
| Strona instalacji:             | Left / Right  |

### STOSOWANIA:

LIFAN

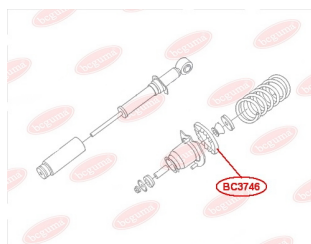
**BC3746**



**BC3747**

## OSŁONA PRZECIWPYŁOWA PRZEDNIEGO ZACISKU

[www.pl.bcguma.ua/auto/BC3747](http://www.pl.bcguma.ua/auto/BC3747)

|                                |               |
|--------------------------------|---------------|
| Artykuł:                       | BC3747        |
| GTIN-13:                       | 4823101806649 |
| Numer innych producentó (OEM): | 3501100180    |
| Waga,g.:                       | 3             |
| Konieczna ilość:               | 2             |
| Detali w opakowaniu:           | 1             |
| Zewnętrzna średnica, mm:       | 23.0          |
| Wewnętrzna średnica, mm:       | 12.0          |
| Grubość, mm:                   | 20.0          |
| Materiał:                      | Rubber        |
| Oś instalacji:                 | Front         |
| Strona instalacji:             | Left / Right  |

### STOSOWANIA:

GEELY

## SILENTBLOCK WAHACZA PRZEDNIEGO

[www.pl.bcguma.ua/auto/BC3800](http://www.pl.bcguma.ua/auto/BC3800)

|                                |  |
|--------------------------------|--|
| Artykuł:                       | BC3800   |
| GTIN-13:                       | 4823101804836  |
| Numer innych producentó (OEM): | 4863059095; 4863059145; 4863059135; 4863059105; 4863059085; 4863059125 |
| Waga,g.:                       | 185  |
| Konieczna ilość:               | 4  |
| Detali w opakowaniu:           | 1  |
| Zewnętrzna średnica, mm:       | 45.5   |
| Wewnętrzna średnica, mm:       | 10.0   |
| Grubość, mm:                   | 50.0   |
| Materiał:                      | Rubber / metal   |
| Oś instalacji:                 | Front  |
| Strona instalacji:             | Left / Right   |

### STOSOWANIA:

LEXUS

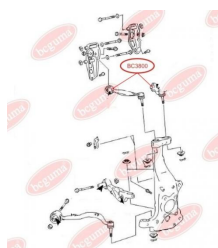
**BC3800**

**BC3801**

## SILENTBLOCK ZEWNĘTRZNY PROSTEGO WAHACZA DOLNEGO ZAWIESZENIA PRZEDNIEGO

[www.pl.bcguma.ua/auto/BC3801](http://www.pl.bcguma.ua/auto/BC3801)

|                                   |  |
|-----------------------------------|--|
| Artykuł:                          | BC3801   |
| GTIN-13:                          | 4823101804843  |
| Numer innych producentó<br>(OEM): | 4862059015; 4864050080;<br>4864059015; 4862050080;<br>4862050070; 4864050070 |
| Waga,g.:                          | 169  |
| Konieczna ilość:                  | 2  |
| Detali w opakowaniu:              | 1  |
| Zewnętrzna średnica, mm:          | 40.5   |
| Wewnętrzna średnica, mm:          | 14.0   |
| Grubość, mm:                      | 41.0   |
| Materiał:                         | Rubber / metal   |
| Oś instalacji:                    | Front  |
| Strona instalacji:                | Left / Right   |

### STOSOWANIA:

LEXUS

## SILENTBLOCK WEWNĘTRZNY PROSTEGO WAHACZA DOLNEGO ZAWIESZENIA PRZEDNIEGO

[www.pl.bcguma.ua/auto/BC3802](http://www.pl.bcguma.ua/auto/BC3802)

|                                   |  |
|-----------------------------------|--|
| Artykuł:                          | BC3802   |
| GTIN-13:                          | 4823101804850  |
| Numer innych producentó<br>(OEM): | 4862059015; 4862050080;<br>4864050070; 4864059015;<br>4864050080; 4862050070 |
| Waga,g.:                          | 450  |
| Konieczna ilość:                  | 2  |
| Detali w opakowaniu:              | 1  |
| Zewnętrzna średnica, mm:          | 49.5   |
| Wewnętrzna średnica, mm:          | 15.0   |
| Grubość, mm:                      | 92.0   |
| Materiał:                         | Rubber / metal   |
| Oś instalacji:                    | Front  |
| Strona instalacji:                | Left / Right   |

### STOSOWANIA:

LEXUS

**BC3802**

**BC9000**

## PODUSZKA GUMOWA UCHWYTU DŹWIGNI SAMOCHODU UNIWERSALNA (Ø100MM, H- 8MM)

[www.pl.bcguma.ua/auto/BC9000](http://www.pl.bcguma.ua/auto/BC9000)

|                                   |               |
|-----------------------------------|---------------|
| Artykuł:                          | BC9000        |
| GTIN-13:                          | 4823101804867 |
| Numer innych producentó<br>(OEM): |               |
| Waga,g.:                          | 270           |
| Konieczna ilość:                  | 4             |
| Detali w opakowaniu:              | 1             |
| Zewnętrzna średnica, mm:          | 120.0         |
| Wewnętrzna średnica, mm:          | 100.0         |
| Grubość, mm:                      | 36.0          |
| Materiał:                         | Rubber        |
| Oś instalacji:                    | -             |
| Strona instalacji:                | Left / Right  |

## PODUSZKA GUMOWA UCHWYTU DŹWIGNI SAMOCHODU UNIWERSALNA (Ø120MM, H- 8MM)

[www.pl.bcguma.ua/auto/BC9001](http://www.pl.bcguma.ua/auto/BC9001)

|                                   |               |
|-----------------------------------|---------------|
| Artykuł:                          | BC9001        |
| GTIN-13:                          | 4823101804874 |
| Numer innych producentó<br>(OEM): |               |
| Waga,g.:                          | 362           |
| Konieczna ilość:                  | 4             |
| Detali w opakowaniu:              | 1             |
| Zewnętrzna średnica, mm:          | 135.0         |
| Wewnętrzna średnica, mm:          | 120.0         |
| Grubość, mm:                      | 36.0          |
| Materiał:                         | Rubber        |
| Oś instalacji:                    | -             |
| Strona instalacji:                | Left / Right  |

**BC9001**



BCZ001

## TULEJA DYSTANSOWA RESORU TYLNA, DO PODPORY RESOROWEJ W POZYCJI TYLNEJ

[www.pl.bcguma.ua/auto/BCZ001](http://www.pl.bcguma.ua/auto/BCZ001)

|                                   |                    |
|-----------------------------------|--------------------|
| Artykuł:                          | BCZ001             |
| GTIN-13:                          | 4823101804881      |
| Numer innych producentó<br>(OEM): | A6673250053        |
| Waga,g.:                          | 8                  |
| Konieczna ilość:                  | 2                  |
| Detali w opakowaniu:              | 1                  |
| Zewnętrzna średnica, mm:          | 21.0               |
| Wewnętrzna średnica, mm:          | 12.0               |
| Grubość, mm:                      | 81.0               |
| Materiał:                         | Polymeric material |
| Oś instalacji:                    | Back               |
| Strona instalacji:                | Left / Right       |

### STOSOWANIA:

MERCEDES-BENZ

