



UKRAIŃSKI
PRODUCENT
AUTO CZĘŚCI

WWW.BCGUMA.UA

BC0101

SILENTBLOCK/TULEJA WAHACZA PRZEDNIEGO

www.pl.bcguma.ua/auto/BC0101

| | |
|--------------------------------|----------------|
| Artykuł: | BC0101 |
| GTIN-13: | 4823101800029 |
| Numer innych producentó (OEM): | 4A0407181A |
| Waga,g.: | 97 |
| Konieczna ilość: | 4 |
| Detali w opakowaniu: | 1 |
| Zewnętrzna średnica, mm: | 54.0 |
| Wewnętrzna średnica, mm: | 16.0 |
| Grubość, mm: | 24.0 |
| Materiał: | Rubber / metal |
| Oś instalacji: | Front |
| Strona instalacji: | Left / Right |

STOSOWANIA:

AUDI

TULEJA DRAŻKA KIEROWNICZEGO(ŁOŻYSKOWANIE, DRAŻEK KIEROWNICZY)

www.pl.bcguma.ua/auto/BC0102

| | |
|--------------------------------|------------------------|
| Artykuł: | BC0102 |
| GTIN-13: | 4823101800036 |
| Numer innych producentó (OEM): | 4A0419802A; 4A0419801A |
| Waga,g.: | 52 |
| Konieczna ilość: | 2 |
| Detali w opakowaniu: | 1 |
| Zewnętrzna średnica, mm: | 29.0 |
| Wewnętrzna średnica, mm: | 12.0 |
| Grubość, mm: | 28.0 |
| Materiał: | Rubber / metal |
| Oś instalacji: | Front |
| Strona instalacji: | Left / Right |

STOSOWANIA:

AUDI

BC0102

BC0103

TULEJA DRAŻKA KIEROWNICZEGO (ŁOŻYSKOWANIE, DRAŻEK KIEROWNICZ)

www.pl.bcguma.ua/auto/BC0103

| | |
|--------------------------------|-----------------------------------|
| Artykuł: | BC0103 |
| GTIN-13: | 4823101800043 |
| Numer innych producentó (OEM): | 811419801C; 893419802; 811419801E |
| Waga,g.: | 30 |
| Konieczna ilość: | 2 |
| Detali w opakowaniu: | 1 |
| Zewnętrzna średnica, mm: | 24.5 |
| Wewnętrzna średnica, mm: | 10.0 |
| Grubość, mm: | 26.0 |
| Materiał: | Rubber / metal |
| Oś instalacji: | Front |
| Strona instalacji: | Left / Right |

STOSOWANIA:

AUDI, VW

SILENTBLOCK/TULEJA TYLNY WAHACZA PRZEDNIEGO, WZMOCNIONY "BAD ROADS"

www.pl.bcguma.ua/auto/BC0104

| | |
|--------------------------------|--|
| Artykuł: | BC0104 |
| GTIN-13: | 4823101800050 |
| Numer innych producentó (OEM): | 1K0199232J; 1K0199231G; 1K0199231J; 6Q0407183A; 1K0407183E; 6Q0407183; 1K0407183 |
| Waga,g.: | 140 |
| Konieczna ilość: | 2 |
| Detali w opakowaniu: | 1 |
| Zewnętrzna średnica, mm: | 63.5 |
| Wewnętrzna średnica, mm: | 17.5 |
| Grubość, mm: | 50.8 |
| Materiał: | Polymeric material |
| Oś instalacji: | Back Front |
| Strona instalacji: | Left / Right |

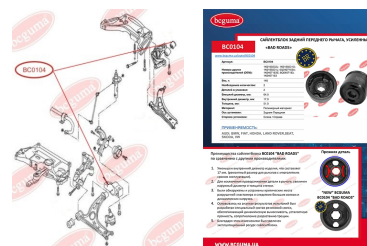
**BC0104**

STOSOWANIA:

AUDI, SEAT, SKODA, VW

BC0105

PIERŚCIEŃ ŁOŻYSKA PODPORY WSPORNIKA DOLLNY

www.pl.bcguma.ua/auto/BC0105

| | |
|-----------------------------------|---------------|
| Artykuł: | BC0105 |
| GTIN-13: | 4823101800067 |
| Numer innych producentó (OEM): | 811512333A |
| Waga,g.: | 42 |
| Konieczna ilość: | 2 |
| Detali w opakowaniu: | 1 |
| Zewnętrzna średnica, mm: | 48.0 |
| Wewnętrzna średnica, mm: | 10.0 |
| Grubość, mm: | 32.0 |
| Materiał: | Rubber |
| Oś instalacji: | Back |
| Strona instalacji: | Left / Right |

STOSOWANIA:

AUDI

PIERŚCIEŃ ŁOŻYSKA PODPORY WSPORNIKA GÓRNY

www.pl.bcguma.ua/auto/BC0106

| | |
|-----------------------------------|---------------|
| Artykuł: | BC0106 |
| GTIN-13: | 4823101800074 |
| Numer innych producentó (OEM): | 811512335A |
| Waga,g.: | 33 |
| Konieczna ilość: | 2 |
| Detali w opakowaniu: | 1 |
| Zewnętrzna średnica, mm: | 48.0 |
| Wewnętrzna średnica, mm: | 10.0 |
| Grubość, mm: | 21.0 |
| Materiał: | Rubber |
| Oś instalacji: | Back |
| Strona instalacji: | Left / Right |

STOSOWANIA:

AUDI

BC0106

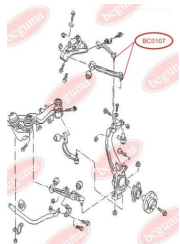
BC0107

OSŁONA PRZECIWPYŁOWA SWORZNIA KULOWEGO

www.pl.bcguma.ua/auto/BC0107

| | |
|--------------------------------|------------------------|
| Artykuł: | BC0107 |
| GTIN-13: | 4823101800081 |
| Numer innych producentó (OEM): | 4D0407509G; 4D0407509J |
| Waga,g.: | 5 |
| Konieczna ilość: | 2 |
| Detali w opakowaniu: | 1 |
| Zewnętrzna średnica, mm: | 28.0 |
| Wewnętrzna średnica, mm: | 14.0 |
| Grubość, mm: | 22.0 |
| Materiał: | Rubber MBS |
| Oś instalacji: | Front |
| Strona instalacji: | Left / Right |

STOSOWANIA:

AUDI, SEAT, SKODA, VW

OSŁONA PRZECIWPYŁOWA SWORZNIA KULOWEGO

www.pl.bcguma.ua/auto/BC0108

| | |
|--------------------------------|----------------------|
| Artykuł: | BC0108 |
| GTIN-13: | 4823101800098 |
| Numer innych producentó (OEM): | 86VB3395A2E; 6154161 |
| Waga,g.: | 10 |
| Konieczna ilość: | 2 |
| Detali w opakowaniu: | 1 |
| Zewnętrzna średnica, mm: | 41.0 |
| Wewnętrzna średnica, mm: | 16.0 |
| Grubość, mm: | 27.0 |
| Materiał: | Rubber MBS |
| Oś instalacji: | Front |
| Strona instalacji: | Left / Right |

STOSOWANIA:

FORD

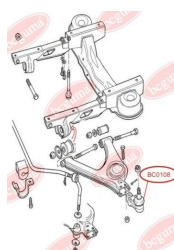
BC0108

BC0109

TULEJA ŁĄCZNIKA STABILIZATORA PRZEDNIEGO

www.pl.bcguma.ua/auto/BC0109

| | |
|--------------------------------|---------------|
| Artykuł: | BC0109 |
| GTIN-13: | 4823101800104 |
| Numer innych producentó (OEM): | 1J0411327 |
| Waga,g.: | 20 |
| Konieczna ilość: | 2 |
| Detali w opakowaniu: | 1 |
| Zewnętrzna średnica, mm: | 35.0 |
| Wewnętrzna średnica, mm: | 23.0 |
| Grubość, mm: | 24.0 |
| Materiał: | Rubber |
| Oś instalacji: | Front |
| Strona instalacji: | Left / Right |

STOSOWANIA:

AUDI, SEAT, SKODA, VW

SILENTBLOCK WAHACZA PODŁUŻNEGO TYLNEGO, LEWY

www.pl.bcguma.ua/auto/BC0110

| | |
|--------------------------------|--|
| Artykuł: | BC0110 |
| GTIN-13: | 4823101800111 |
| Numer innych producentó (OEM): | 1K0501529F; 1K0501529E; 7N0501530; 1K0501530C; 7N0501529 |
| Waga,g.: | 175 |
| Konieczna ilość: | 2 |
| Detali w opakowaniu: | 1 |
| Zewnętrzna średnica, mm: | 40.5 |
| Wewnętrzna średnica, mm: | 12.0 |
| Grubość, mm: | 60.0 |
| Materiał: | Rubber / metal |
| Oś instalacji: | Back |
| Strona instalacji: | Left / Right |

STOSOWANIA:

AUDI, SEAT, SKODA, VW

BC0110

BC0111**SILENTBLOCK WAHACZA PODŁUŻNEGO TYLNEGO, PRAWY**www.pl.bcguma.ua/auto/BC0111

| | |
|--------------------------------|--|
| Artykuł: | BC0111 |
| GTIN-13: | 4823101800128 |
| Numer innych producentó (OEM): | 1K0501529JSK; 1K0505543A; 1K0501530CSK; 1K0501529J; 1K0501530C; 1K0501529F; 1K0501529FSK |
| Waga,g.: | 122 |
| Konieczna ilość: | 2 |
| Detali w opakowaniu: | 1 |
| Zewnętrzna średnica, mm: | 40.5 |
| Wewnętrzna średnica, mm: | 14.0 |
| Grubość, mm: | 45.0 |
| Materiał: | Rubber / metal |
| Oś instalacji: | Back |
| Strona instalacji: | Left / Right |

STOSOWANIA:

AUDI, SEAT, SKODA, VW

SILENTBLOCK WSPORNIKA TYLNEJ BELKIwww.pl.bcguma.ua/auto/BC0112

| | |
|--------------------------------|--|
| Artykuł: | BC0112 |
| GTIN-13: | 4823101800135 |
| Numer innych producentó (OEM): | 4B0501521E; 4B0501521D; 4B0501522E; 4B0501522D; 8E0501521L; 8E0501521F; 8E0501521N; 8E0501522L; 8E0501522F; 8E0501522N |
| Waga,g.: | 680 |
| Konieczna ilość: | 2 |
| Detali w opakowaniu: | 1 |
| Zewnętrzna średnica, mm: | 70.6 |
| Wewnętrzna średnica, mm: | 15.0 |
| Grubość, mm: | 88.0 |
| Materiał: | Polymeric material |
| Oś instalacji: | Back |
| Strona instalacji: | Left / Right |

STOSOWANIA:

AUDI, SKODA, VW

BC0112

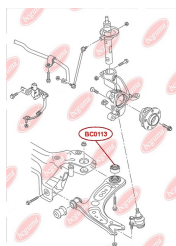
BC0113

SILENTBLOCK WAHACZA PODŁUŻNEGO TYLNEGO, PRAWY

www.pl.bcguma.ua/auto/BC0113

| | |
|--------------------------------|-----------------------|
| Artykuł: | BC0113 |
| GTIN-13: | 4823101800142 |
| Numer innych producentó (OEM): | 1J0407181; 1J0407181A |
| Waga,g.: | 201 |
| Konieczna ilość: | 2 |
| Detali w opakowaniu: | 1 |
| Zewnętrzna średnica, mm: | 60.0 |
| Wewnętrzna średnica, mm: | 13.0 |
| Grubość, mm: | 41.0 |
| Materiał: | Rubber / metal |
| Oś instalacji: | Front |
| Strona instalacji: | Left / Right |

STOSOWANIA:

AUDI, SEAT, SKODA, VW

BC0114

SILENTBLOCK WAHACZA TYLNEGO (ZWROTNIKY TYLNEJ)

www.pl.bcguma.ua/auto/BC0114

| | |
|--------------------------------|----------------|
| Artykuł: | BC0114 |
| GTIN-13: | 4823101800159 |
| Numer innych producentó (OEM): | 8E0505172A |
| Waga,g.: | 147 |
| Konieczna ilość: | 12 |
| Detali w opakowaniu: | 1 |
| Zewnętrzna średnica, mm: | 36.0 |
| Wewnętrzna średnica, mm: | 12.0 |
| Grubość, mm: | 30.0 |
| Materiał: | Rubber / metal |
| Oś instalacji: | Back |
| Strona instalacji: | Left / Right |

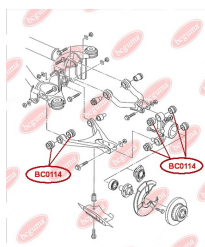

STOSOWANIA:

AUDI, VW

BC0115

SILENTBLOCK WAHACZA TYLNEGO WZDŁUŻNEGO, PRZEDNI

www.pl.bcguma.ua/auto/BC0115

| | |
|--------------------------------|--|
| Artykuł: | BC0115 |
| GTIN-13: | 4823101800166 |
| Numer innych producentó (OEM): | 1K0505541B; 1K0505541C; 1K0505541D; 5Q0505541A |
| Waga,g.: | 178 |
| Konieczna ilość: | 2 |
| Detali w opakowaniu: | 1 |
| Zewnętrzna średnica, mm: | 61.0 |
| Wewnętrzna średnica, mm: | 12.0 |
| Grubość, mm: | 64.0 |
| Materiał: | Rubber / metal |
| Oś instalacji: | Back |
| Strona instalacji: | Left / Right |

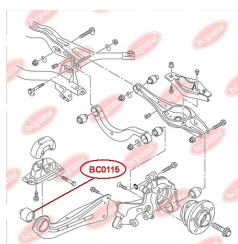

STOSOWANIA:

AUDI, SEAT, SKODA, VW

SILENTBLOCK WAHACZA PRZOD

www.pl.bcguma.ua/auto/BC0116

| | |
|--------------------------------|--|
| Artykuł: | BC0116 |
| GTIN-13: | 4823101805161 |
| Numer innych producentó (OEM): | 7L0407077; 95534102700; 95534102701; 95534102702 |
| Waga,g.: | 160 |
| Konieczna ilość: | 4 |
| Detali w opakowaniu: | 1 |
| Zewnętrzna średnica, mm: | 40.5 |
| Wewnętrzna średnica, mm: | 10.0 |
| Grubość, mm: | 43.0 |
| Materiał: | Metal / Rubber |
| Oś instalacji: | Front |
| Strona instalacji: | Left / Right |

STOSOWANIA:

AUDI, PORSCHE, VW

BC0116

BC0117

SILENTBLOCK WAHACZA PRZEDNIEGO DOLNEGO

www.pl.bcguma.ua/auto/BC0117

| | |
|--------------------------------|-------------------------|
| Artykuł: | BC0117 |
| GTIN-13: | 4823101805642 |
| Numer innych producentó (OEM): | 7L0412333A; 95534324301 |
| Waga,g.: | 312 |
| Konieczna ilość: | 2 |
| Detali w opakowaniu: | 1 |
| Zewnętrzna średnica, mm: | 46.5 |
| Wewnętrzna średnica, mm: | 14.2 |
| Grubość, mm: | 74.0 |
| Materiał: | Metal / Rubber |
| Oś instalacji: | Front |
| Strona instalacji: | Left / Right |

STOSOWANIA:

AUDI, PORSCHE, VW

SILENTBLOCK PRZEDNIEGO GÓRNEGO WAHACZA, WZMOCNIONY „BAD ROADS”

www.pl.bcguma.ua/auto/BC0120

| | |
|--------------------------------|-----------------------|
| Artykuł: | BC0120 |
| GTIN-13: | 4823101805864 |
| Numer innych producentó (OEM): | 4B0407515; 4D0407515C |
| Waga,g.: | 151 |
| Konieczna ilość: | 4 |
| Detali w opakowaniu: | 1 |
| Zewnętrzna średnica, mm: | 46.5 |
| Wewnętrzna średnica, mm: | 10.0 |
| Grubość, mm: | 40.0 |
| Materiał: | Metal / Rubber |
| Oś instalacji: | Front |
| Strona instalacji: | Left / Right |

STOSOWANIA:

AUDI, SAAB, SEAT, SKODA, VW

BC0120

BC0123**SILENTBLOCK WAHACZA DOLNEGO PRZEDNIEGO (PRZEDNI)**www.pl.bcguma.ua/auto/BC0123

| | |
|--------------------------------|------------------------------------|
| Artykuł: | BC0123 |
| GTIN-13: | 4823101805772 |
| Numer innych producentó (OEM): | 8E0407181B; 8E0407181C; 8E0407181D |
| Waga,g.: | 182 |
| Konieczna ilość: | 2 |
| Detali w opakowaniu: | 1 |
| Zewnętrzna średnica, mm: | 40.5 |
| Wewnętrzna średnica, mm: | 12.2 |
| Grubość, mm: | 37.0 |
| Materiał: | Metal / Rubber |
| Oś instalacji: | Front |
| Strona instalacji: | Left / Right |

STOSOWANIA:

AUDI, SEAT, SKODA, VW

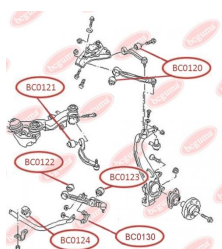
**SILENTBLOCK TYLNEGO WAHACZA GÓRNEGO**www.pl.bcguma.ua/auto/BC0125

| | |
|--------------------------------|------------------------------------|
| Artykuł: | BC0125 |
| GTIN-13: | 4823101805871 |
| Numer innych producentó (OEM): | 8E0501541S; 8E0501541Q; 8E0501541J |
| Waga,g.: | 191 |
| Konieczna ilość: | 4 |
| Detali w opakowaniu: | 1 |
| Zewnętrzna średnica, mm: | 36.4 |
| Wewnętrzna średnica, mm: | 12.2 |
| Grubość, mm: | 46.5 |
| Materiał: | Metal / Rubber |
| Oś instalacji: | Back |
| Strona instalacji: | Left / Right |

STOSOWANIA:

AUDI, SEAT

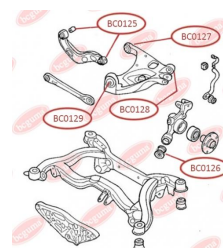
BC0125

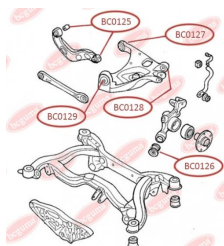
BC0126**SILENTBLOCK ZWROTNIICY TYLNEJ**www.pl.bcguma.ua/auto/BC0126

| | |
|--------------------------------|---|
| Artykuł: | BC0126 |
| GTIN-13: | 4823101806137 |
| Numer innych producentó (OEM): | 8E0505311T; 8E0505312T; 8E0505311S; 8E0505312S; 8E0505203C; 8E0505203D; 8E0505311AC; 8E0505312AC |
| Waga,g.: | 250 |
| Konieczna ilość: | 2 |
| Detali w opakowaniu: | 1 |
| Zewnętrzna średnica, mm: | 43.8 |
| Wewnętrzna średnica, mm: | 12.2 |
| Grubość, mm: | 60.0 |
| Materiał: | Rubber / metal |
| Oś instalacji: | Back |
| Strona instalacji: | Left / Right |

STOSOWANIA:

AUDI, SEAT

SILENTBLOCK TYLNEGO WAHACZAwww.pl.bcguma.ua/auto/BC0127

| | |
|--------------------------------|---|
| Artykuł: | BC0127 |
| GTIN-13: | 4823101806526 |
| Numer innych producentó (OEM): | 8E0505171J; 8E0505311T; 8E0505311S; 8E0505312S; 8E0505311AC; 8E0505312AC; 8E0505312T |
| Waga,g.: | 236 |
| Konieczna ilość: | 2 |
| Detali w opakowaniu: | 1 |
| Zewnętrzna średnica, mm: | 47.0 |
| Wewnętrzna średnica, mm: | 12.0 |
| Grubość, mm: | 50.0 |
| Materiał: | Rubber / metal |
| Oś instalacji: | Back |
| Strona instalacji: | Left / Right |

STOSOWANIA:

AUDI

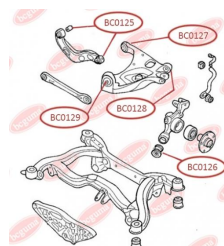
BC0127

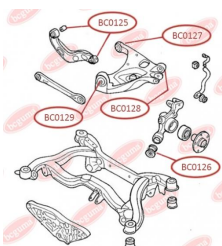
BC0129**SILENTBLOCK WAHACZA TYL**
www.pl.bcguma.ua/auto/BC0129

| | |
|--------------------------------|---|
| Artykuł: | BC0129 |
| GTIN-13: | 4823101806236 |
| Numer innych producentó (OEM): | 8E0505185N; 8E0505312S; 8E0505311S; 8E0505311T; 8E0505312T; 8E0505311AC; 8E0505312AC |
| Waga,g.: | 219 |
| Konieczna ilość: | 4 |
| Detali w opakowaniu: | 1 |
| Zewnętrzna średnica, mm: | 46.6 |
| Wewnętrzna średnica, mm: | 12.2 |
| Grubość, mm: | 40.0 |
| Materiał: | Rubber / metal |
| Oś instalacji: | Back |
| Strona instalacji: | Left / Right |

STOSOWANIA:

AUDI, SEAT

OSŁONA PRZECIWPYŁOWA SWORZNIA KULOWEGO
www.pl.bcguma.ua/auto/BC0131

| | |
|--------------------------------|---------------|
| Artykuł: | BC0131 |
| GTIN-13: | 4823101805949 |
| Numer innych producentó (OEM): | 357407365 |
| Waga,g.: | 9 |
| Konieczna ilość: | 2 |
| Detali w opakowaniu: | 1 |
| Zewnętrzna średnica, mm: | 35.0 |
| Wewnętrzna średnica, mm: | 16.0 |
| Grubość, mm: | 25.0 |
| Materiał: | Rubber |
| Oś instalacji: | Front |
| Strona instalacji: | Left / Right |

STOSOWANIA:

FORD, GEO, GLAS, HYUNDAI, MITSUBISHI, RENAULT, SEAT, SUBARU, VAUXHALL, VW

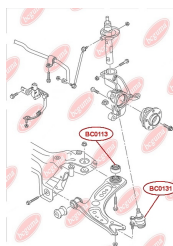
BC0131

BC0201

TULEJA ŁĄCZNIKA STABILIZATORA

www.pl.bcguma.ua/auto/BC0201

| | |
|--------------------------------|------------------------|
| Artykuł: | BC0201 |
| GTIN-13: | 4823101800173 |
| Numer innych producentó (OEM): | 357411315A; 357411315D |
| Waga,g.: | 36 |
| Konieczna ilość: | 2 |
| Detali w opakowaniu: | 1 |
| Zewnętrzna średnica, mm: | 35.0 |
| Wewnętrzna średnica, mm: | 20.0 |
| Grubość, mm: | 23.5 |
| Materiał: | Rubber |
| Oś instalacji: | Front |
| Strona instalacji: | Left / Right |

STOSOWANIA:

VW

**BC0202**

TULEJA AMORTYZATORA TYLNEGO

www.pl.bcguma.ua/auto/BC0202

| | |
|--------------------------------|---|
| Artykuł: | BC0202 |
| GTIN-13: | 4823101800180 |
| Numer innych producentó (OEM): | 701513031; 701513031A; 701513031Q; 701513031N; 701513031L |
| Waga,g.: | 22 |
| Konieczna ilość: | 2 |
| Detali w opakowaniu: | 1 |
| Zewnętrzna średnica, mm: | 32.0 |
| Wewnętrzna średnica, mm: | 12.0 |
| Grubość, mm: | 52.0 |
| Materiał: | Rubber / metal |
| Oś instalacji: | Back |
| Strona instalacji: | Left / Right |

STOSOWANIA:

SKODA, VW



BC0201**TULEJA AMORTYZATORA PRZEDNIEGO**www.pl.bcguma.ua/auto/BC0201

| | |
|--------------------------------|--|
| Artykuł: | BC0201 |
| GTIN-13: | 4823101800197 |
| Numer innych producentó (OEM): | 701413031E; 701413031C; 701413031B; 7D0413031A; 7D0413031B |
| Waga,g.: | 22 |
| Konieczna ilość: | 2 |
| Detali w opakowaniu: | 1 |
| Zewnętrzna średnica, mm: | 32.0 |
| Wewnętrzna średnica, mm: | 14.0 |
| Grubość, mm: | 52.0 |
| Materiał: | Rubber / metal |
| Oś instalacji: | Front |
| Strona instalacji: | Left / Right |

STOSOWANIA:

VW

TULEJA ŁĄCZNIKA STABILIZATORAwww.pl.bcguma.ua/auto/BC0203

| | |
|--------------------------------|----------------------|
| Artykuł: | BC0203 |
| GTIN-13: | 4823101800203 |
| Numer innych producentó (OEM): | 7D0411045; 701411045 |
| Waga,g.: | 26 |
| Konieczna ilość: | 2 |
| Detali w opakowaniu: | 1 |
| Zewnętrzna średnica, mm: | 36.7 |
| Wewnętrzna średnica, mm: | 19.0 |
| Grubość, mm: | 30.0 |
| Materiał: | Rubber |
| Oś instalacji: | Front |
| Strona instalacji: | Left / Right |

STOSOWANIA:

VW

BC0203

BC0205

OSŁONA PRZECIWPYŁOWA SWORZNIA KULOWEGO

www.pl.bcguma.ua/auto/BC0205

| | |
|--------------------------------|---|
| Artykuł: | BC0205 |
| GTIN-13: | 4823101800210 |
| Numer innych producentó (OEM): | 4708300; 251407187B; 251407187A; 4708299; 251407187 |
| Waga,g.: | 8 |
| Konieczna ilość: | 2 |
| Detali w opakowaniu: | 1 |
| Zewnętrzna średnica, mm: | 36.0 |
| Wewnętrzna średnica, mm: | 21.0 |
| Grubość, mm: | 25.0 |
| Materiał: | Rubber MBS |
| Oś instalacji: | Front |
| Strona instalacji: | Left / Right |

STOSOWANIA:

OPEL, SKODA, VAUXHALL, VW

OSŁONA PRZECIWPYŁOWA SWORZNIA KULOWEGO, UNIWERSALNY

www.pl.bcguma.ua/auto/BC02051

| | |
|--------------------------------|---|
| Artykuł: | BC02051 |
| GTIN-13: | 4823101806120 |
| Numer innych producentó (OEM): | 251407187; 251407187A; 251407187B; 251407187C |
| Waga,g.: | 7 |
| Konieczna ilość: | 4 |
| Detali w opakowaniu: | 1 |
| Zewnętrzna średnica, mm: | 34.0 |
| Wewnętrzna średnica, mm: | 20.0 |
| Grubość, mm: | 25.0 |
| Materiał: | Rubber |
| Oś instalacji: | Front |
| Strona instalacji: | Left / Right |

STOSOWANIA:

MAZDA, SKODA, VW

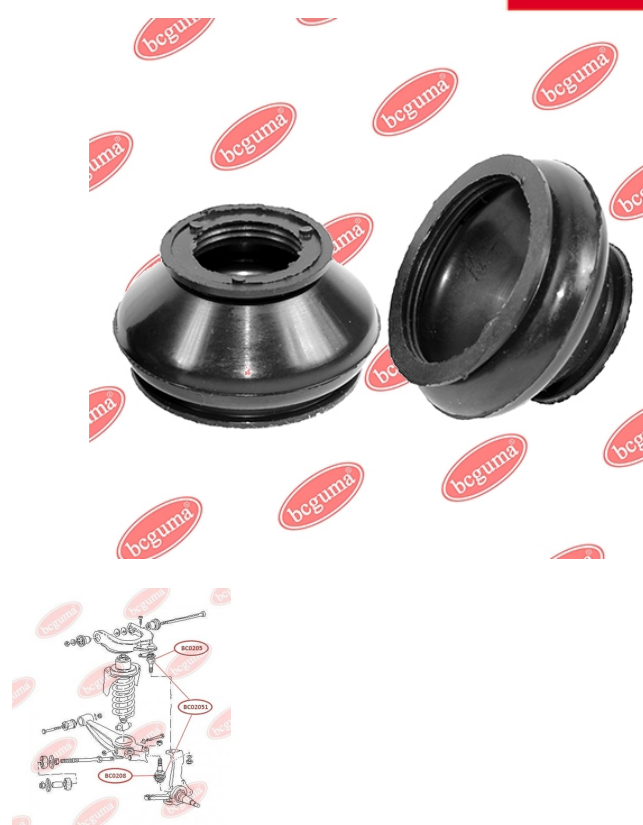
BC02051

BC0206

OSŁONA PRZECIWPYŁOWA ŁĄCZNIKA STABILIZATORA

www.pl.bcguma.ua/auto/BC0206

| | |
|--------------------------------|---|
| Artykuł: | BC0206 |
| GTIN-13: | 4823101800227 |
| Numer innych producentó (OEM): | 31356765933; 4709702; 7H5411317B; 7H5411317A; 7H5411317; 7H0411317; 31356765934 |
| Waga,g.: | 3 |
| Konieczna ilość: | 4 |
| Detali w opakowaniu: | 1 |
| Zewnętrzna średnica, mm: | 26.0 |
| Wewnętrzna średnica, mm: | 12.0 |
| Grubość, mm: | 19.0 |
| Materiał: | Rubber MBS |
| Oś instalacji: | Front |
| Strona instalacji: | Left / Right |

STOSOWANIA:

BMW, OPEL, VAUXHALL, VW

OSŁONA PRZECIWPYŁOWA SWORZNIĄ KULOWEGO

www.pl.bcguma.ua/auto/BC0207

| | |
|--------------------------------|---|
| Artykuł: | BC0207 |
| GTIN-13: | 4823101800234 |
| Numer innych producentó (OEM): | 4708300; 191407365A; 191407365; 4708299; 191407365B |
| Waga,g.: | 5 |
| Konieczna ilość: | 2 |
| Detali w opakowaniu: | 1 |
| Zewnętrzna średnica, mm: | 28.0 |
| Wewnętrzna średnica, mm: | 12.0 |
| Grubość, mm: | 22.0 |
| Materiał: | Rubber MBS |
| Oś instalacji: | Front |
| Strona instalacji: | Left / Right |

STOSOWANIA:

OPEL, SEAT, VAUXHALL, VW

BC0207

BC0208

OSŁONA PRZECIWPYŁOWA SWORZNIA KULOWEGO

www.pl.bcguma.ua/auto/BC0208

| | |
|--------------------------------|---|
| Artykuł: | BC0208 |
| GTIN-13: | 4823101800241 |
| Numer innych producentó (OEM): | 251407187A; 251407187B; 251407187; 4708299; 4708300 |
| Waga,g.: | 7 |
| Konieczna ilość: | 2 |
| Detali w opakowaniu: | 1 |
| Zewnętrzna średnica, mm: | 35.0 |
| Wewnętrzna średnica, mm: | 17.0 |
| Grubość, mm: | 20.0 |
| Materiał: | Rubber MBS |
| Oś instalacji: | Front |
| Strona instalacji: | Left / Right |

STOSOWANIA:

OPEL, SKODA, VAUXHALL, VW

SILENTBLOCK DOLNEGO WAHACZA PRZEDNIEGO

www.pl.bcguma.ua/auto/BC0209

| | |
|--------------------------------|---|
| Artykuł: | BC0209 |
| GTIN-13: | 4823101800258 |
| Numer innych producentó (OEM): | 7D0407183C; 7D0407183; 7H0407183; 7L8407183; 7L0407183A; 7H0407152F; 7H0407152B; 7H0407151F; 7H0407151B |
| Waga,g.: | 239 |
| Konieczna ilość: | 2 |
| Detali w opakowaniu: | 1 |
| Zewnętrzna średnica, mm: | 40.0 |
| Wewnętrzna średnica, mm: | 14.0 |
| Grubość, mm: | 60.0 |
| Materiał: | Rubber / metal |
| Oś instalacji: | Front |
| Strona instalacji: | Left / Right |

STOSOWANIA:

AUDI, VW

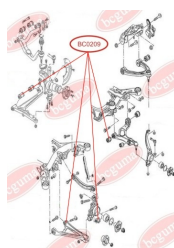
BC0209

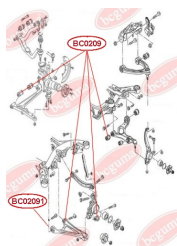
BC02091

SILENTBLOCK DOLNEGO WAHACZA, ZAWIESZENIA DOLNEGO (PRZEDNI)

www.pl.bcguma.ua/auto/BC02091

| | |
|-----------------------------------|--|
| Artykuł: | BC02091 |
| GTIN-13: | 4823101805666 |
| Numer innych producentó (OEM): | 95533101711; 95533101811; 7P0505312E; 7P0505311E; 7L0505311B; 7L0505312B |
| Waga,g.: | 299 |
| Konieczna ilość: | 2 |
| Detali w opakowaniu: | 1 |
| Zewnętrzna średnica, mm: | 60.2 |
| Wewnętrzna średnica, mm: | 14.2 |
| Grubość, mm: | 70.0 |
| Materiał: | Metal / Rubber |
| Oś instalacji: | Back |
| Strona instalacji: | Left / Right |

STOSOWANIA:

AUDI, PORSCHE, VW

SILENTBLOCK DOLNEGO WAHACZA

www.pl.bcguma.ua/auto/BC0210

| | |
|-----------------------------------|--------------------------------------|
| Artykuł: | BC0210 |
| GTIN-13: | 4823101800265 |
| Numer innych producentó (OEM): | 701407140C; 7D0407140A; 7D0407140 |
| Waga,g.: | 251 |
| Konieczna ilość: | 2 |
| Detali w opakowaniu: | 1 |
| Zewnętrzna średnica, mm: | 46.0 |
| Wewnętrzna średnica, mm: | 14.0 |
| Grubość, mm: | 60.0 |
| Materiał: | Rubber / metal |
| Oś instalacji: | Back Front |
| Strona instalacji: | Left / Right |

STOSOWANIA:

VW

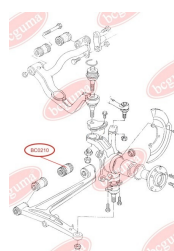
BC0210

BC0211**SILENTBLOCK ŁĄCZNIKA
STABILIZATORA**www.pl.bcguma.ua/auto/BC0211

| | |
|-----------------------------------|----------------------|
| Artykuł: | BC0211 |
| GTIN-13: | 4823101800272 |
| Numer innych producentó (OEM): | 701411329; 7D0411049 |
| Waga,g.: | 63 |
| Konieczna ilość: | 2 |
| Detali w opakowaniu: | 1 |
| Zewnętrzna średnica, mm: | 37.0 |
| Wewnętrzna średnica, mm: | 14.0 |
| Grubość, mm: | 32.0 |
| Materiał: | Rubber / metal |
| Oś instalacji: | Front |
| Strona instalacji: | Left / Right |

STOSOWANIA:

VW

**SILENTBLOCK TYLNY, PRZEDNIEGO
GÓRNEGO WAHACZA**www.pl.bcguma.ua/auto/BC0212

| | |
|-----------------------------------|----------------|
| Artykuł: | BC0212 |
| GTIN-13: | 4823101800289 |
| Numer innych producentó (OEM): | 701407087 |
| Waga,g.: | 128 |
| Konieczna ilość: | 2 |
| Detali w opakowaniu: | 1 |
| Zewnętrzna średnica, mm: | 35.3 |
| Wewnętrzna średnica, mm: | 12.0 |
| Grubość, mm: | 60.0 |
| Materiał: | Rubber / metal |
| Oś instalacji: | Back Front |
| Strona instalacji: | Left / Right |

STOSOWANIA:

VW

BC0212

BC0213

SILENTBLOCK PRZEDNI, PRZEDNIEGO GÓRNEGO WAHACZA

www.pl.bcguma.ua/auto/BC0213

| | |
|--------------------------------|-----------------------|
| Artykuł: | BC0213 |
| GTIN-13: | 4823101800296 |
| Numer innych producentó (OEM): | 701407077; 701407077A |
| Waga,g.: | 136 |
| Konieczna ilość: | 2 |
| Detali w opakowaniu: | 1 |
| Zewnętrzna średnica, mm: | 38.4 |
| Wewnętrzna średnica, mm: | 12.0 |
| Grubość, mm: | 60.0 |
| Materiał: | Rubber / metal |
| Oś instalacji: | Front |
| Strona instalacji: | Left / Right |

STOSOWANIA:

VW

SILENTBLOCK PRZEDNI, PRZEDNIEGO GÓRNEGO WAHACZA

www.pl.bcguma.ua/auto/BC0214

| | |
|--------------------------------|----------------|
| Artykuł: | BC0214 |
| GTIN-13: | 4823101800302 |
| Numer innych producentó (OEM): | 701407183 |
| Waga,g.: | 104 |
| Konieczna ilość: | 2 |
| Detali w opakowaniu: | 1 |
| Zewnętrzna średnica, mm: | 35.3 |
| Wewnętrzna średnica, mm: | 14.0 |
| Grubość, mm: | 60.0 |
| Materiał: | Rubber / metal |
| Oś instalacji: | Front |
| Strona instalacji: | Left / Right |

STOSOWANIA:

SEAT, VW

BC0214

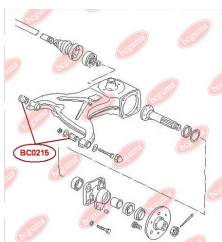
BC0215**SILENTBLOCK TYLNEGO WAHACZA**www.pl.bcguma.ua/auto/BC0215

| | |
|--------------------------------|----------------|
| Artykuł: | BC0215 |
| GTIN-13: | 4823101800319 |
| Numer innych producentó (OEM): | 251501131A |
| Waga,g.: | 210 |
| Konieczna ilość: | 4 |
| Detali w opakowaniu: | 1 |
| Zewnętrzna średnica, mm: | 47.0 |
| Wewnętrzna średnica, mm: | 12.0 |
| Grubość, mm: | 75.0 |
| Materiał: | Rubber / metal |
| Oś instalacji: | Back |
| Strona instalacji: | Left / Right |

STOSOWANIA:

VW

PODUSZKA (TULEJKA) STABILIZATORA PRZEDNIEGOwww.pl.bcguma.ua/auto/BC0216

| | |
|--------------------------------|----------------------|
| Artykuł: | BC0216 |
| GTIN-13: | 4823101800326 |
| Numer innych producentó (OEM): | 7D1411041; 701411041 |
| Waga,g.: | 30 |
| Konieczna ilość: | 2 |
| Detali w opakowaniu: | 1 |
| Zewnętrzna średnica, mm: | - |
| Wewnętrzna średnica, mm: | 22.5 |
| Grubość, mm: | 30.0 |
| Materiał: | Rubber |
| Oś instalacji: | Front |
| Strona instalacji: | Left / Right |

STOSOWANIA:

VW

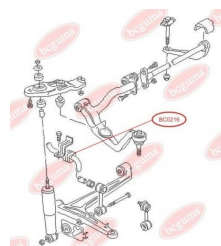
BC0216

BC0217

PODUSZKA (TULEJKA) STABILIZATORA PRZEDNIEGO

www.pl.bcguma.ua/auto/BC0217

| | |
|--------------------------------|---------------|
| Artykuł: | BC0217 |
| GTIN-13: | 4823101800333 |
| Numer innych producentó (OEM): | 701411041D |
| Waga,g.: | 20 |
| Konieczna ilość: | 2 |
| Detali w opakowaniu: | 1 |
| Zewnętrzna średnica, mm: | - |
| Wewnętrzna średnica, mm: | 27.0 |
| Grubość, mm: | 30.0 |
| Materiał: | Rubber |
| Oś instalacji: | Front |
| Strona instalacji: | Left / Right |

STOSOWANIA:

VW

PODUSZKA (TULEJKA) STABILIZATORA TYLNEGO

www.pl.bcguma.ua/auto/BC0218

| | |
|--------------------------------|------------------------------------|
| Artykuł: | BC0218 |
| GTIN-13: | 4823101800340 |
| Numer innych producentó (OEM): | 2K0511413A; 2K0511413C; 2K0511413D |
| Waga,g.: | 54 |
| Konieczna ilość: | 2 |
| Detali w opakowaniu: | 1 |
| Zewnętrzna średnica, mm: | - |
| Wewnętrzna średnica, mm: | 19.0 |
| Grubość, mm: | - |
| Materiał: | Rubber |
| Oś instalacji: | Back |
| Strona instalacji: | Rear Axle Left / Right |

STOSOWANIA:

VW

BC0218

BC0219

PODUSZKA (TULEJKA) STABILIZATORA PRZEDNIEGO, WZMOCNIONA "BAD ROADS"

www.pl.bcguma.ua/auto/BC0219

| | |
|--------------------------------|--|
| Artykuł: | BC0219 |
| GTIN-13: | 4823101800357 |
| Numer innych producentó (OEM): | 3T0411303E; 3T0411303F; 2K3411303; 1K0411303AM; 2K3411303C; 1K0411303BK; 1K0411303AQ; 2K3411303B |
| Waga,g.: | 64 |
| Konieczna ilość: | 2 |
| Detali w opakowaniu: | 1 |
| Zewnętrzna średnica, mm: | 45.0 |
| Wewnętrzna średnica, mm: | 22.0 |
| Grubość, mm: | 33.0 |
| Materiał: | Rubber / metal |
| Oś instalacji: | Front |
| Strona instalacji: | Front axle |

STOSOWANIA:

AUDI, SEAT, SKODA, VW

PODUSZKA (TULEJKA) STABILIZATORA PRZEDNIEGO, NIEWZMOCNIONA

www.pl.bcguma.ua/auto/BC02191

| | |
|--------------------------------|--|
| Artykuł: | BC02191 |
| GTIN-13: | 4823101800364 |
| Numer innych producentó (OEM): | 2K3411303B; 3T0411303E; 3T0411303F; 2K3411303; 1K0411303AM; 1K0411303AQ; 1K0411303BK; 2K3411303C |
| Waga,g.: | 44 |
| Konieczna ilość: | 2 |
| Detali w opakowaniu: | 1 |
| Zewnętrzna średnica, mm: | 45.0 |
| Wewnętrzna średnica, mm: | 22.0 |
| Grubość, mm: | 33.0 |
| Materiał: | Rubber |
| Oś instalacji: | Front |
| Strona instalacji: | Front axle |

STOSOWANIA:

AUDI, SEAT, SKODA, VW

BC02191

BC0220

SILENTBLOCK/TULEJA PRZEDNIEGO WAHACZA, PRZEDNI

www.pl.bcguma.ua/auto/BC0220

| | |
|--------------------------------|----------------------------------|
| Artykuł: | BC0220 |
| GTIN-13: | 4823101800371 |
| Numer innych producentó (OEM): | 5Q0407182; 1K0407182; 1K0407182A |
| Waga,g.: | 156 |
| Konieczna ilość: | 2 |
| Detali w opakowaniu: | 1 |
| Zewnętrzna średnica, mm: | 39.5 |
| Wewnętrzna średnica, mm: | 12.2 |
| Grubość, mm: | 54.0 |
| Materiał: | Rubber / metal |
| Oś instalacji: | Front |
| Strona instalacji: | Left / Right |

STOSOWANIA:

AUDI, SEAT, SKODA, VW, VW (SVW)

PODUSZKA (TULEJKA) STABILIZATORA PRZEDNIEGO

www.pl.bcguma.ua/auto/BC0221

| | |
|--------------------------------|------------------------------------|
| Artykuł: | BC0221 |
| GTIN-13: | 4823101800012 |
| Numer innych producentó (OEM): | 6Q0411314J; 6Q0411314L; 6Q0411314P |
| Waga,g.: | 32 |
| Konieczna ilość: | 2 |
| Detali w opakowaniu: | 1 |
| Zewnętrzna średnica, mm: | 33.0 |
| Wewnętrzna średnica, mm: | 16.0 |
| Grubość, mm: | 36.0 |
| Materiał: | Rubber |
| Oś instalacji: | Front |
| Strona instalacji: | Left / Right |

STOSOWANIA:

AUDI, SEAT, SKODA, VW

BC0221

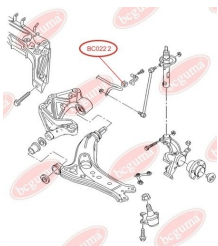
BC0222

PODUSZKA (TULEJKA) STABILIZATORA PRZEDNIEGO

www.pl.bcguma.ua/auto/BC0222

| | |
|--------------------------------|------------------------|
| Artykuł: | BC0222 |
| GTIN-13: | 4823101800388 |
| Numer innych producentó (OEM): | 6Q0411314Q; 6Q0411314M |
| Waga,g.: | 31 |
| Konieczna ilość: | 2 |
| Detali w opakowaniu: | 1 |
| Zewnętrzna średnica, mm: | 33.0 |
| Wewnętrzna średnica, mm: | 17.0 |
| Grubość, mm: | 36.0 |
| Materiał: | Rubber |
| Oś instalacji: | Front |
| Strona instalacji: | Left / Right |

STOSOWANIA:

AUDI, SEAT, SKODA, VW

PODUSZKA (TULEJKA) STABILIZATORA PRZEDNIEGO

www.pl.bcguma.ua/auto/BC0223

| | |
|--------------------------------|------------------------------------|
| Artykuł: | BC0223 |
| GTIN-13: | 4823101800395 |
| Numer innych producentó (OEM): | 6Q0411314R; 6Q0411314N; 6Q0411314E |
| Waga,g.: | 30 |
| Konieczna ilość: | 2 |
| Detali w opakowaniu: | 1 |
| Zewnętrzna średnica, mm: | 33.0 |
| Wewnętrzna średnica, mm: | 18.0 |
| Grubość, mm: | 36.0 |
| Materiał: | Rubber |
| Oś instalacji: | Front |
| Strona instalacji: | Left / Right |

STOSOWANIA:

AUDI, SEAT, SKODA, VW

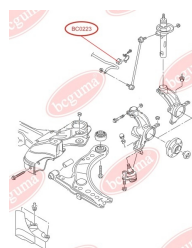
BC0223

BC0224

PODUSZKA (TULEJKA) STABILIZATORA PRZEDNIEGO

www.pl.bcguma.ua/auto/BC0224

| | |
|--------------------------------|---------------|
| Artykuł: | BC0224 |
| GTIN-13: | 4823101800401 |
| Numer innych producentó (OEM): | 6Q0411314F |
| Waga,g.: | 28 |
| Konieczna ilość: | 2 |
| Detali w opakowaniu: | 1 |
| Zewnętrzna średnica, mm: | 33.0 |
| Wewnętrzna średnica, mm: | 19.8 |
| Grubość, mm: | 36.0 |
| Materiał: | Rubber |
| Oś instalacji: | Front |
| Strona instalacji: | Left / Right |

STOSOWANIA:

AUDI, SEAT, SKODA, VW

PODUSZKA (TULEJKA) STABILIZATORA PRZEDNIEGO

www.pl.bcguma.ua/auto/BC0225

| | |
|--------------------------------|---------------|
| Artykuł: | BC0225 |
| GTIN-13: | 4823101800418 |
| Numer innych producentó (OEM): | 8Z0411314B |
| Waga,g.: | 27 |
| Konieczna ilość: | 2 |
| Detali w opakowaniu: | 1 |
| Zewnętrzna średnica, mm: | 33.0 |
| Wewnętrzna średnica, mm: | 20.8 |
| Grubość, mm: | 36.0 |
| Materiał: | Rubber |
| Oś instalacji: | Front |
| Strona instalacji: | Left / Right |

STOSOWANIA:

AUDI, SEAT, SKODA, VW

BC0225

BC0226

PODUSZKA (TULEJKA) STABILIZATORA PRZEDNIEGO

www.pl.bcguma.ua/auto/BC0226

| | |
|--------------------------------|-------------------------------------|
| Artykuł: | BC0226 |
| GTIN-13: | 4823101800425 |
| Numer innych producentó (OEM): | 1J0411314AC; 1J0411314B; 1J0411314S |
| Waga,g.: | 25 |
| Konieczna ilość: | 2 |
| Detali w opakowaniu: | 1 |
| Zewnętrzna średnica, mm: | 34.0 |
| Wewnętrzna średnica, mm: | 17.0 |
| Grubość, mm: | 25.0 |
| Materiał: | Rubber |
| Oś instalacji: | Front |
| Strona instalacji: | Left / Right |

STOSOWANIA:

AUDI, SEAT, SKODA, VW

PODUSZKA (TULEJKA) STABILIZATORA PRZEDNIEGO

www.pl.bcguma.ua/auto/BC0227

| | |
|--------------------------------|------------------------|
| Artykuł: | BC0227 |
| GTIN-13: | 4823101800432 |
| Numer innych producentó (OEM): | 1J0411314R; 1J0411314C |
| Waga,g.: | 24 |
| Konieczna ilość: | 2 |
| Detali w opakowaniu: | 1 |
| Zewnętrzna średnica, mm: | 34.0 |
| Wewnętrzna średnica, mm: | 18.0 |
| Grubość, mm: | 25.0 |
| Materiał: | Rubber |
| Oś instalacji: | Front |
| Strona instalacji: | Left / Right |

STOSOWANIA:

AUDI, SEAT, SKODA, VW

BC0227

BC0228

PODUSZKA (TULEJKA) STABILIZATORA PRZEDNIEGO

www.pl.bcguma.ua/auto/BC0228

| | |
|--------------------------------|---------------|
| Artykuł: | BC0228 |
| GTIN-13: | 4823101800449 |
| Numer innych producentó (OEM): | 1J0411314P |
| Waga,g.: | 23 |
| Konieczna ilość: | 2 |
| Detali w opakowaniu: | 1 |
| Zewnętrzna średnica, mm: | 34.0 |
| Wewnętrzna średnica, mm: | 20.0 |
| Grubość, mm: | 25.0 |
| Materiał: | Rubber |
| Oś instalacji: | Front |
| Strona instalacji: | Left / Right |

STOSOWANIA:

AUDI, SEAT, SKODA, VW

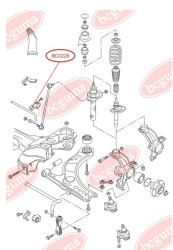

PODUSZKA (TULEJKA) STABILIZATORA PRZEDNIEGO

www.pl.bcguma.ua/auto/BC0229

| | |
|--------------------------------|---------------|
| Artykuł: | BC0229 |
| GTIN-13: | 4823101800456 |
| Numer innych producentó (OEM): | 1J0411314T |
| Waga,g.: | 22 |
| Konieczna ilość: | 2 |
| Detali w opakowaniu: | 1 |
| Zewnętrzna średnica, mm: | 34.0 |
| Wewnętrzna średnica, mm: | 21.0 |
| Grubość, mm: | 25.0 |
| Materiał: | Rubber |
| Oś instalacji: | Front |
| Strona instalacji: | Left / Right |

STOSOWANIA:

AUDI, SEAT, SKODA, VW

BC0229

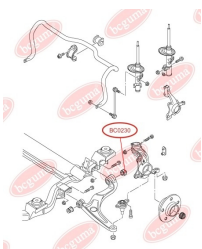
BC0230

SILENTBLOCK PRZEDNIEGO WAHACZA DOLNEGO

www.pl.bcguma.ua/auto/BC0230

| | |
|--------------------------------|---|
| Artykuł: | BC0230 |
| GTIN-13: | 4823101800463 |
| Numer innych producentó (OEM): | 7H0407182; 7H0407182A; 7H0407151F; 7H0407152F |
| Waga,g.: | 433 |
| Konieczna ilość: | 2 |
| Detali w opakowaniu: | 1 |
| Zewnętrzna średnica, mm: | 60.0 |
| Wewnętrzna średnica, mm: | 14.2 |
| Grubość, mm: | 64.0 |
| Materiał: | Rubber / metal |
| Oś instalacji: | Back Front |
| Strona instalacji: | Left / Right |

STOSOWANIA:

VW

PODUSZKA TYLNEJ SPRĘŻYNY, DOLNA WZMOCNIONA „BAD ROAD”

www.pl.bcguma.ua/auto/BC0231

| | |
|--------------------------------|---------------|
| Artykuł: | BC0231 |
| GTIN-13: | 4823101800470 |
| Numer innych producentó (OEM): | 7H0511150B |
| Waga,g.: | 97 |
| Konieczna ilość: | 2 |
| Detali w opakowaniu: | 1 |
| Zewnętrzna średnica, mm: | 92.0 |
| Wewnętrzna średnica, mm: | 43.0 |
| Grubość, mm: | 38.0 |
| Materiał: | Rubber |
| Oś instalacji: | Back |
| Strona instalacji: | Left / Right |

STOSOWANIA:

VW

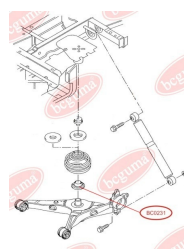
BC0231

BC0232**PODUSZKA TYLNEJ SPRĘŻYNY, DOLNA
WZMOCNIONA „BAD ROAD”**www.pl.bcguma.ua/auto/BC0232

| | |
|--------------------------------|---------------|
| Artykuł: | BC0232 |
| GTIN-13: | 4823101800487 |
| Numer innych producentó (OEM): | 7D0511143 |
| Waga,g.: | 43 |
| Konieczna ilość: | 2 |
| Detali w opakowaniu: | 1 |
| Zewnętrzna średnica, mm: | 80.0 |
| Wewnętrzna średnica, mm: | 47.0 |
| Grubość, mm: | 30.0 |
| Materiał: | Rubber |
| Oś instalacji: | Back |
| Strona instalacji: | Left / Right |

STOSOWANIA:

VW

**PODUSZKA (TULEJKA) STABILIZATORA
PRZEDNIEGO**www.pl.bcguma.ua/auto/BC0233

| | |
|--------------------------------|---------------|
| Artykuł: | BC0233 |
| GTIN-13: | 4823101800494 |
| Numer innych producentó (OEM): | 7H0411313 |
| Waga,g.: | 54 |
| Konieczna ilość: | 2 |
| Detali w opakowaniu: | 1 |
| Zewnętrzna średnica, mm: | 35.0 |
| Wewnętrzna średnica, mm: | 22.0 |
| Grubość, mm: | 52.0 |
| Materiał: | Rubber |
| Oś instalacji: | Front |
| Strona instalacji: | Left / Right |

STOSOWANIA:

VW

BC0233

BC0234

PODUSZKA (TULEJKA) STABILIZATORA PRZEDNIEGO

www.pl.bcguma.ua/auto/BC0234

| | |
|--------------------------------|---------------|
| Artykuł: | BC0234 |
| GTIN-13: | 4823101800500 |
| Numer innych producentó (OEM): | 7H5511413B |
| Waga,g.: | 51 |
| Konieczna ilość: | 2 |
| Detali w opakowaniu: | 1 |
| Zewnętrzna średnica, mm: | 35.5 |
| Wewnętrzna średnica, mm: | 23.0 |
| Grubość, mm: | 51.0 |
| Materiał: | Rubber |
| Oś instalacji: | Front |
| Strona instalacji: | Left / Right |

STOSOWANIA:

VW

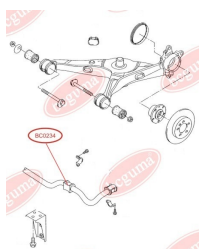
**BC0235**

SILENTBLOCK WAHACZA TYLNEGO ZAWIESZENIA, PRZEDNI

www.pl.bcguma.ua/auto/BC0235

| | |
|--------------------------------|----------------------|
| Artykuł: | BC0235 |
| GTIN-13: | 4823101800517 |
| Numer innych producentó (OEM): | 7L0505397; 7L0505398 |
| Waga,g.: | 100 |
| Konieczna ilość: | 2 |
| Detali w opakowaniu: | 1 |
| Zewnętrzna średnica, mm: | 44.3 |
| Wewnętrzna średnica, mm: | 12.3 |
| Grubość, mm: | 40.0 |
| Materiał: | Rubber / metal |
| Oś instalacji: | Back |
| Strona instalacji: | Left / Right |

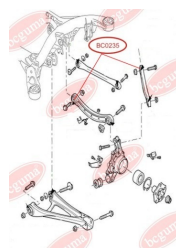

STOSOWANIA:

AUDI, PORSCHE, VW

BC0236**SILENTBLOCK WAHACZA TYLNEGO
ZAWIESZENIA, TYLNY**www.pl.bcguma.ua/auto/BC0236

| | |
|-----------------------------------|--|
| Artykuł: | BC0236 |
| GTIN-13: | 4823101800524 |
| Numer innych producentó (OEM): | 7L0505398; 7L8501529A; 7L0501529C; 7L0501529D; 7L0505397 |
| Waga,g.: | 243 |
| Konieczna ilość: | 2 |
| Detali w opakowaniu: | 1 |
| Zewnętrzna średnica, mm: | 44.3 |
| Wewnętrzna średnica, mm: | 16.0 |
| Grubość, mm: | 45.0 |
| Materiał: | Rubber / metal |
| Oś instalacji: | Back |
| Strona instalacji: | Left / Right |

STOSOWANIA:

AUDI, PORSCHE, VW

**SILENTBLOCK WAHACZA TYLNEGO
ZAWIESZENIA, PRZEDNI**www.pl.bcguma.ua/auto/BC0237

| | |
|-----------------------------------|---------------------------------------|
| Artykuł: | BC0237 |
| GTIN-13: | 4823101800531 |
| Numer innych producentó (OEM): | 7L0501529D; 7L8501529A; 7L0501529C |
| Waga,g.: | 187 |
| Konieczna ilość: | 2 |
| Detali w opakowaniu: | 1 |
| Zewnętrzna średnica, mm: | 44.3 |
| Wewnętrzna średnica, mm: | 14.3 |
| Grubość, mm: | 40.0 |
| Materiał: | Rubber / metal |
| Oś instalacji: | Back |
| Strona instalacji: | Left / Right |

STOSOWANIA:

AUDI, PORSCHE, VW

BC0237

BC0238

TULEJA AMORTYZATORA TYLNEGO, DOLNA

www.pl.bcguma.ua/auto/BC0238

| | |
|-----------------------------------|---|
| Artykuł: | BC0238 |
| GTIN-13: | 4823101800548 |
| Numer innych producentó (OEM): | 2K0513029H; 2K0513029B; 2K0513029F; 2K0513029G; 2K0513029M; 2K0513029N; 2K0513029P |
| Waga, g.: | 91 |
| Konieczna ilość: | 2 |
| Detali w opakowaniu: | 1 |
| Zewnętrzna średnica, mm: | 41.7 |
| Wewnętrzna średnica, mm: | 12.0 |
| Grubość, mm: | 40.0 |
| Materiał: | Poliamid / guma / metal |
| Oś instalacji: | Back |
| Strona instalacji: | Left / Right |

STOSOWANIA:

VW

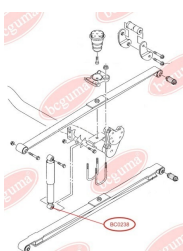

TULEJKA WAHACZA AMORTYZATORA TYLNEGO, GÓRNA

www.pl.bcguma.ua/auto/BC0239

| | |
|-----------------------------------|---|
| Artykuł: | BC0239 |
| GTIN-13: | 4823101800555 |
| Numer innych producentó (OEM): | 2K0513029H; 2K0513029B; 2K0513029G; 2K0513029M; 2K0513029N; 2K0513029P; 2K0513029F |
| Waga, g.: | 75 |
| Konieczna ilość: | 2 |
| Detali w opakowaniu: | 1 |
| Zewnętrzna średnica, mm: | 41.7 |
| Wewnętrzna średnica, mm: | 14.0 |
| Grubość, mm: | 40.0 |
| Materiał: | Poliamid / guma / metal |
| Oś instalacji: | Back |
| Strona instalacji: | Left / Right |

STOSOWANIA:

VW

BC0239

BC0240

SILENTBLOCK WSPORNIKA MOCOWANIA MECHANICZNEJ SKRZYNI BIEGU

www.pl.bcguma.ua/auto/BC0240

| | |
|--------------------------------|-------------------------|
| Artykuł: | BC0240 |
| GTIN-13: | 4823101800562 |
| Numer innych producentó (OEM): | 701399207B |
| Waga,g.: | 306 |
| Konieczna ilość: | 1 |
| Detali w opakowaniu: | 1 |
| Zewnętrzna średnica, mm: | 64.0 |
| Wewnętrzna średnica, mm: | 16.0 |
| Grubość, mm: | 90.0 |
| Materiał: | Poliamid / guma / metal |
| Oś instalacji: | Back Front |
| Strona instalacji: | - |

STOSOWANIA:

VW

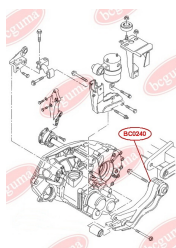

TULEJKA STABILIZATORA TYLNEGO

www.pl.bcguma.ua/auto/BC0242

| | |
|--------------------------------|---------------|
| Artykuł: | BC0242 |
| GTIN-13: | 4823101805307 |
| Numer innych producentó (OEM): | 7H0511414 |
| Waga,g.: | 46 |
| Konieczna ilość: | 2 |
| Detali w opakowaniu: | 1 |
| Zewnętrzna średnica, mm: | 38.0 |
| Wewnętrzna średnica, mm: | 21.0 |
| Grubość, mm: | 44.0 |
| Materiał: | Rubber |
| Oś instalacji: | Back |
| Strona instalacji: | Left / Right |

STOSOWANIA:

VW

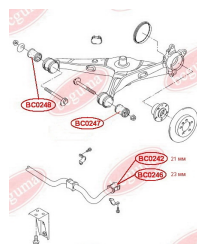
BC0242

BC0243

SILENTBLOCK PRZEDNIEGO WAHACZA TYLNEGO, WZMOCNIONY „BAD ROADS”

www.pl.bcguma.ua/auto/BC0243

| | |
|--------------------------------|------------------------|
| Artykuł: | BC0243 |
| GTIN-13: | 4823101800579 |
| Numer innych producentó (OEM): | 191407181A; 191407181B |
| Waga, g.: | 207 |
| Konieczna ilość: | 2 |
| Detali w opakowaniu: | 1 |
| Zewnętrzna średnica, mm: | 60.0 |
| Wewnętrzna średnica, mm: | 17.0 |
| Grubość, mm: | 41.0 |
| Materiał: | Rubber / metal |
| Oś instalacji: | Back Front |
| Strona instalacji: | Left / Right |

STOSOWANIA:

AUDI, SEAT, SKODA, VW

SILENTBLOCK WSPORNIKA MOCOWANIA MECHANICZNEJ SKRZYNI BIEGU

www.pl.bcguma.ua/auto/BC0244

| | |
|--------------------------------|----------------|
| Artykuł: | BC0244 |
| GTIN-13: | 4823101805789 |
| Numer innych producentó (OEM): | 701399661 |
| Waga, g.: | 186 |
| Konieczna ilość: | 1 |
| Detali w opakowaniu: | 1 |
| Zewnętrzna średnica, mm: | 34.0 |
| Wewnętrzna średnica, mm: | 13.2 |
| Grubość, mm: | 62.0 |
| Materiał: | Metal / Rubber |
| Oś instalacji: | Front |
| Strona instalacji: | Left / Right |

STOSOWANIA:

VW

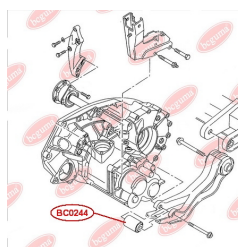
BC0244

BC0245

TULEJKA STABILIZATORA PRZEDNIEGO, GÓRNA

www.pl.bcguma.ua/auto/BC0245

| | |
|--------------------------------|---------------|
| Artykuł: | BC0245 |
| GTIN-13: | 4823101800586 |
| Numer innych producentó (OEM): | 411513121 |
| Waga,g.: | 20 |
| Konieczna ilość: | 4 |
| Detali w opakowaniu: | 1 |
| Zewnętrzna średnica, mm: | 39.0 |
| Wewnętrzna średnica, mm: | 15.5 |
| Grubość, mm: | 17.5 |
| Materiał: | Rubber |
| Oś instalacji: | Front |
| Strona instalacji: | Left / Right |

STOSOWANIA:

VW

**BC0246**

TULEJKA STABILIZATORA TYLNEGO

www.pl.bcguma.ua/auto/BC0246

| | |
|--------------------------------|---------------|
| Artykuł: | BC0246 |
| GTIN-13: | 4823101805314 |
| Numer innych producentó (OEM): | 7H5511414 |
| Waga,g.: | 42 |
| Konieczna ilość: | 2 |
| Detali w opakowaniu: | 1 |
| Zewnętrzna średnica, mm: | 38.0 |
| Wewnętrzna średnica, mm: | 23.0 |
| Grubość, mm: | 44.0 |
| Materiał: | Rubber |
| Oś instalacji: | Back |
| Strona instalacji: | Left / Right |

STOSOWANIA:

VW

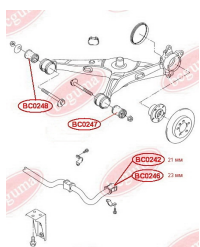

BC0247

SILENTBLOCK WAHACZA ZAWIESZENIA, WZMOCNIONY „BAD ROADS”

www.pl.bcguma.ua/auto/BC0247

| | |
|--------------------------------|----------------|
| Artykuł: | BC0247 |
| GTIN-13: | 4823101800593 |
| Numer innych producentó (OEM): | 7H0501131A |
| Waga,g.: | 370 |
| Konieczna ilość: | 2 |
| Detali w opakowaniu: | 1 |
| Zewnętrzna średnica, mm: | 60.0 |
| Wewnętrzna średnica, mm: | 14.0 |
| Grubość, mm: | 75.0 |
| Materiał: | Rubber / metal |
| Oś instalacji: | Back |
| Strona instalacji: | Left / Right |

STOSOWANIA:

VW

SILENTBLOCK WAHACZA ZAWIESZENIA, WZMOCNIONY „BAD ROADS”

www.pl.bcguma.ua/auto/BC0248

| | |
|--------------------------------|----------------|
| Artykuł: | BC0248 |
| GTIN-13: | 4823101800609 |
| Numer innych producentó (OEM): | 7H0501132A |
| Waga,g.: | 409 |
| Konieczna ilość: | 2 |
| Detali w opakowaniu: | 1 |
| Zewnętrzna średnica, mm: | 60.0 |
| Wewnętrzna średnica, mm: | 14.0 |
| Grubość, mm: | 75.0 |
| Materiał: | Rubber / metal |
| Oś instalacji: | Back |
| Strona instalacji: | Left / Right |

STOSOWANIA:

VW

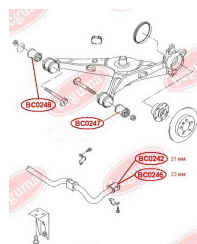
BC0248

BC0249

SILENTBLOCK TYLNEGO WAHACZA POPRZECZNEGO DOLNEGO, WEWNĘTRZNY

www.pl.bcguma.ua/auto/BC0249

| | |
|--------------------------------|---|
| Artykuł: | BC0249 |
| GTIN-13: | 4823101800616 |
| Numer innych producentó (OEM): | 1K0505311AB; 1K0505311AA; 1K0505171B; 1K0505171C; 1K0505173C; 1K0505371 |
| Waga,g.: | 95 |
| Konieczna ilość: | 2 |
| Detali w opakowaniu: | 1 |
| Zewnętrzna średnica, mm: | 42.4 |
| Wewnętrzna średnica, mm: | 12.0 |
| Grubość, mm: | 60.0 |
| Materiał: | Rubber / metal |
| Oś instalacji: | Back |
| Strona instalacji: | Left / Right |

STOSOWANIA:

AUDI, SEAT, SKODA, VW

SILENTBLOCK ZAWIESZENIA, TYLNY

www.pl.bcguma.ua/auto/BC0250

| | |
|--------------------------------|--|
| Artykuł: | BC0250 |
| GTIN-13: | 4823101800623 |
| Numer innych producentó (OEM): | 5Q0505323C; 1K0505323N; 1K0505323H; 1K0505323G; 1K0505323D; 1K0505203A |
| Waga,g.: | 127 |
| Konieczna ilość: | 2 |
| Detali w opakowaniu: | 1 |
| Zewnętrzna średnica, mm: | 38.5 |
| Wewnętrzna średnica, mm: | 14.0 |
| Grubość, mm: | 45.0 |
| Materiał: | Rubber / metal |
| Oś instalacji: | Back |
| Strona instalacji: | Left / Right |

STOSOWANIA:

AUDI, SEAT, SKODA, VW

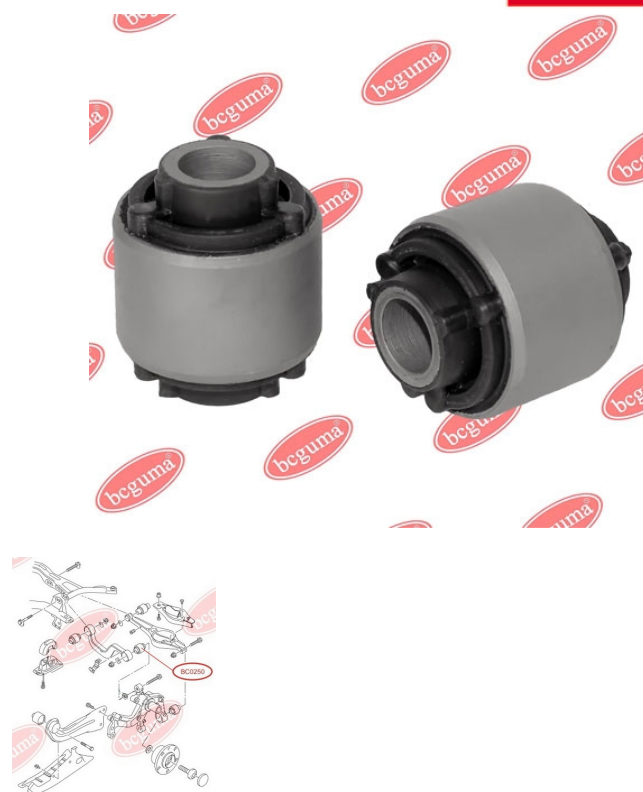
BC0250

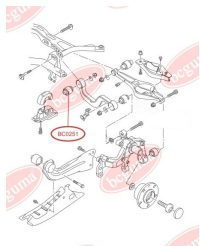
BC0251**SILENTBLOCK WAHACZA ZAWIESZENIA**
www.pl.bcguma.ua/auto/BC0251

| | |
|--------------------------------|--|
| Artykuł: | BC0251 |
| GTIN-13: | 4823101800630 |
| Numer innych producentó (OEM): | 5Q0505323C; 1K0505323N; 1K0505323H; 1K0505323G; 1K0505323D; 1K0505203A; 1K0505279A |
| Waga,g.: | 73 |
| Konieczna ilość: | 2 |
| Detali w opakowaniu: | 1 |
| Zewnętrzna średnica, mm: | 39.0 |
| Wewnętrzna średnica, mm: | 12.0 |
| Grubość, mm: | 45.0 |
| Materiał: | Rubber / metal |
| Oś instalacji: | Back Top |
| Strona instalacji: | Left / Right |

STOSOWANIA:

AUDI, SEAT, SKODA, VW

SILENTBLOCK WAHACZA TYLNEGO DOLNEGO, ZEWNĘTRZNY
www.pl.bcguma.ua/auto/BC0252

| | |
|--------------------------------|----------------------------------|
| Artykuł: | BC0252 |
| GTIN-13: | 4823101800647 |
| Numer innych producentó (OEM): | 1K0505553; 1K0505553A; 3C0505553 |
| Waga,g.: | 109 |
| Konieczna ilość: | 2 |
| Detali w opakowaniu: | 1 |
| Zewnętrzna średnica, mm: | 38.0 |
| Wewnętrzna średnica, mm: | 12.0 |
| Grubość, mm: | 50.0 |
| Materiał: | Rubber / metal |
| Oś instalacji: | Back |
| Strona instalacji: | Left / Right |

STOSOWANIA:

AUDI, SEAT, SKODA, VW

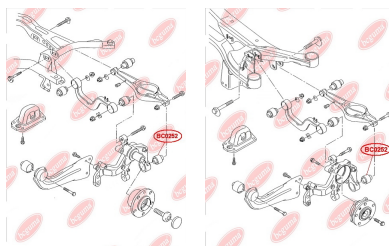
BC0252

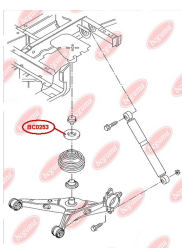
BC0253**PODUSZKA TYLNEJ SPRĘŻYNY, GÓRNA**www.pl.bcguma.ua/auto/BC0253

| | |
|--------------------------------|---------------|
| Artykuł: | BC0253 |
| GTIN-13: | 4823101805659 |
| Numer innych producentó (OEM): | 7H0511149B |
| Waga, g.: | 124 |
| Konieczna ilość: | 2 |
| Detali w opakowaniu: | 1 |
| Zewnętrzna średnica, mm: | 110.0 |
| Wewnętrzna średnica, mm: | 54.0 |
| Grubość, mm: | 40.0 |
| Materiał: | Rubber |
| Oś instalacji: | Back |
| Strona instalacji: | Left / Right |

STOSOWANIA:

VW

PODKŁADKA SPRĘŻYNY TYLNEJ GÓRNA (MISECZKA SPRĘŻYNY)www.pl.bcguma.ua/auto/BC0256

| | |
|--------------------------------|---------------|
| Artykuł: | BC0256 |
| GTIN-13: | 4823101800654 |
| Numer innych producentó (OEM): | 7D0511147A |
| Waga, g.: | 380 |
| Konieczna ilość: | 2 |
| Detali w opakowaniu: | 1 |
| Zewnętrzna średnica, mm: | 156.0 |
| Wewnętrzna średnica, mm: | 70.0 |
| Grubość, mm: | 20.0 |
| Materiał: | Rubber |
| Oś instalacji: | Back Top |
| Strona instalacji: | Left / Right |

STOSOWANIA:

VW

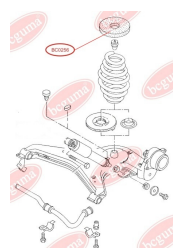
BC0256

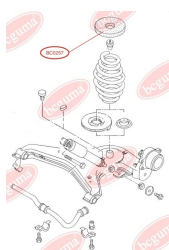
BC0257

PODKŁADKA SPRĘŻYNY TYLNEJ GÓRNA (WZMOCNIONA SPRĘŻYNA)

www.pl.bcguma.ua/auto/BC0257

| | |
|-----------------------------------|------------------------|
| Artykuł: | BC0257 |
| GTIN-13: | 4823101800661 |
| Numer innych producentó (OEM): | 701511105K; 701511105M |
| Waga,g.: | 380 |
| Konieczna ilość: | 2 |
| Detali w opakowaniu: | 1 |
| Zewnętrzna średnica, mm: | 156.0 |
| Wewnętrzna średnica, mm: | 85.0 |
| Grubość, mm: | 20.0 |
| Materiał: | Rubber |
| Oś instalacji: | Back Top |
| Strona instalacji: | Left / Right |

STOSOWANIA:

VW

ODBÓJ RESORU

www.pl.bcguma.ua/auto/BC0258

| | |
|-----------------------------------|-----------------------|
| Artykuł: | BC0258 |
| GTIN-13: | 4823101800678 |
| Numer innych producentó (OEM): | 2K0511155A; 2K5511155 |
| Waga,g.: | 82 |
| Konieczna ilość: | 4 |
| Detali w opakowaniu: | 1 |
| Zewnętrzna średnica, mm: | 50.0 |
| Wewnętrzna średnica, mm: | 8.0 |
| Grubość, mm: | 30.0 |
| Materiał: | Rubber / metal |
| Oś instalacji: | Back |
| Strona instalacji: | Left / Right |

STOSOWANIA:

VW

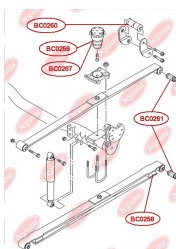
BC0258

BC0259

ODBÓJ AMORTYZATORA

www.pl.bcguma.ua/auto/BC0259

| | |
|--------------------------------|----------------|
| Artykuł: | BC0259 |
| GTIN-13: | 4823101800685 |
| Numer innych producentó (OEM): | 2K0511153D |
| Waga,g.: | 508 |
| Konieczna ilość: | 2 |
| Detali w opakowaniu: | 1 |
| Zewnętrzna średnica, mm: | - |
| Wewnętrzna średnica, mm: | - |
| Grubość, mm: | 106.0 |
| Materiał: | Rubber / metal |
| Oś instalacji: | Back |
| Strona instalacji: | - |

STOSOWANIA:

VW

SILENTBLOCK WSPORNIKA RESORU, TYLNY

www.pl.bcguma.ua/auto/BC0260

| | |
|--------------------------------|----------------|
| Artykuł: | BC0260 |
| GTIN-13: | 4823101800692 |
| Numer innych producentó (OEM): | 2K0511171B |
| Waga,g.: | 273 |
| Konieczna ilość: | 2 |
| Detali w opakowaniu: | 1 |
| Zewnętrzna średnica, mm: | 42.5 |
| Wewnętrzna średnica, mm: | 12.0 |
| Grubość, mm: | 107.0 |
| Materiał: | Rubber / metal |
| Oś instalacji: | Back |
| Strona instalacji: | Left / Right |

STOSOWANIA:

VW

BC0260

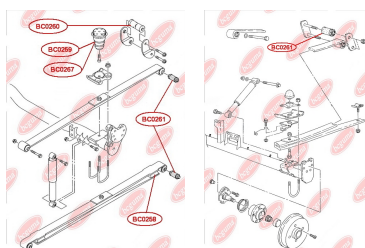
BC0261**SILENTBLOCK RESORU TYLNEGO**
www.pl.bcguma.ua/auto/BC0261

| | |
|--------------------------------|----------------|
| Artykuł: | BC0261 |
| GTIN-13: | 4823101800708 |
| Numer innych producentó (OEM): | 6K9501541 |
| Waga, g.: | 225 |
| Konieczna ilość: | 2 |
| Detali w opakowaniu: | 1 |
| Zewnętrzna średnica, mm: | 45.0 |
| Wewnętrzna średnica, mm: | 12.0 |
| Grubość, mm: | 85.0 |
| Materiał: | Rubber / metal |
| Oś instalacji: | Back |
| Strona instalacji: | Left / Right |

STOSOWANIA:

SEAT, VW

TULEJKA WAHACZA AMORTYZATORA TYLNEGO, GÓRNA (DO AMORTYZATORA BOGE 30G85A, MONROE V1169)
www.pl.bcguma.ua/auto/BC0262

| | |
|--------------------------------|------------------------------------|
| Artykuł: | BC0262 |
| GTIN-13: | 4823101800715 |
| Numer innych producentó (OEM): | 7H5513029C; 7H0513029E; 7H0513029D |
| Waga, g.: | 129 |
| Konieczna ilość: | 2 |
| Detali w opakowaniu: | 1 |
| Zewnętrzna średnica, mm: | 41.3 |
| Wewnętrzna średnica, mm: | 12.0 |
| Grubość, mm: | 40.0 |
| Materiał: | Metal / Rubber |
| Oś instalacji: | Back |
| Strona instalacji: | Left / Right |

STOSOWANIA:

VW

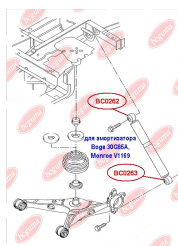
BC0262

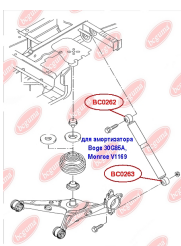
BC0263

TULEJKA AMORTYZATORA TYLNEGO, DOLNA (DO AMORTYZATORA BOGE 30G85A, MONROE V1169)

www.pl.bcguma.ua/auto/BC0263

| | |
|--------------------------------|------------------------------------|
| Artykuł: | BC0263 |
| GTIN-13: | 4823101800722 |
| Numer innych producentó (OEM): | 7H5513029C; 7H0513029D; 7H0513029E |
| Waga,g.: | 121 |
| Konieczna ilość: | 2 |
| Detali w opakowaniu: | 1 |
| Zewnętrzna średnica, mm: | 41.3 |
| Wewnętrzna średnica, mm: | 14.0 |
| Grubość, mm: | 40.0 |
| Materiał: | Metal / Rubber |
| Oś instalacji: | Back |
| Strona instalacji: | Left / Right |

STOSOWANIA:

VW

TULEJKA AMORTYZATORA TYLNEGO, GÓRNA (DO AMORTYZATORA SACHS 314725)

www.pl.bcguma.ua/auto/BC0264

| | |
|--------------------------------|----------------|
| Artykuł: | BC0264 |
| GTIN-13: | 4823101800739 |
| Numer innych producentó (OEM): | 7H0513029F |
| Waga,g.: | 71 |
| Konieczna ilość: | 2 |
| Detali w opakowaniu: | 1 |
| Zewnętrzna średnica, mm: | 34.2 |
| Wewnętrzna średnica, mm: | 12.0 |
| Grubość, mm: | 40.0 |
| Materiał: | Rubber / metal |
| Oś instalacji: | Back |
| Strona instalacji: | Left / Right |

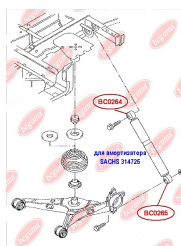
**BC0264**

STOSOWANIA:

VW

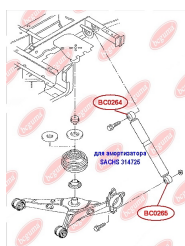
BC0265

TULEJKA AMORTYZATORA TYLNEGO, DOLNA (DO AMORTYZATORA SACHS 314725)

www.pl.bcguma.ua/auto/BC0265

| | |
|--------------------------------|----------------|
| Artykuł: | BC0265 |
| GTIN-13: | 4823101800746 |
| Numer innych producentó (OEM): | 7H0513029F |
| Waga,g.: | 121 |
| Konieczna ilość: | 2 |
| Detali w opakowaniu: | 1 |
| Zewnętrzna średnica, mm: | 42.2 |
| Wewnętrzna średnica, mm: | 14.0 |
| Grubość, mm: | 40.0 |
| Materiał: | Metal / Rubber |
| Oś instalacji: | Back |
| Strona instalacji: | Left / Right |

STOSOWANIA:

VW

PODUSZKA (TULEJKA) STABILIZATORA TYLNEGO

www.pl.bcguma.ua/auto/BC0266

| | |
|--------------------------------|--------------------------|
| Artykuł: | BC0266 |
| GTIN-13: | 4823101805994 |
| Numer innych producentó (OEM): | 1K0511327AP; 1K0511327AE |
| Waga,g.: | 62 |
| Konieczna ilość: | 2 |
| Detali w opakowaniu: | 1 |
| Zewnętrzna średnica, mm: | 45.5 |
| Wewnętrzna średnica, mm: | 15.0 |
| Grubość, mm: | 40.0 |
| Materiał: | Rubber / metal |
| Oś instalacji: | Back |
| Strona instalacji: | Left / Right |

STOSOWANIA:

AUDI, HONDA, SEAT, SKODA, VW

BC0266

BC02661

PODUSZKA (TULEJKA) STABILIZATORA TYLNEGO

www.pl.bcguma.ua/auto/BC02661

| | |
|--------------------------------|----------------|
| Artykuł: | BC02661 |
| GTIN-13: | 4823101806144 |
| Numer innych producentó (OEM): | 1K0511327AQ |
| Waga,g.: | 66 |
| Konieczna ilość: | 2 |
| Detali w opakowaniu: | 1 |
| Zewnętrzna średnica, mm: | 46.0 |
| Wewnętrzna średnica, mm: | 17.0 |
| Grubość, mm: | 40.0 |
| Materiał: | Rubber / metal |
| Oś instalacji: | Back |
| Strona instalacji: | Left / Right |

STOSOWANIA:

AUDI, HONDA, SEAT, SKODA, VW

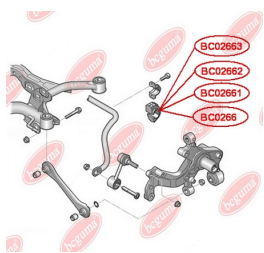

PODUSZKA (TULEJKA) STABILIZATORA TYLNEGO

www.pl.bcguma.ua/auto/BC02662

| | |
|--------------------------------|----------------|
| Artykuł: | BC02662 |
| GTIN-13: | 4823101806151 |
| Numer innych producentó (OEM): | 1K0511327AR |
| Waga,g.: | 64 |
| Konieczna ilość: | 2 |
| Detali w opakowaniu: | 1 |
| Zewnętrzna średnica, mm: | 46.0 |
| Wewnętrzna średnica, mm: | 18.3 |
| Grubość, mm: | 40.0 |
| Materiał: | Rubber / metal |
| Oś instalacji: | Back |
| Strona instalacji: | Left / Right |

STOSOWANIA:

AUDI, HONDA, SEAT, SKODA, VW

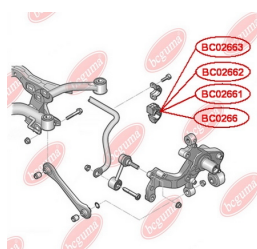
BC02662

BC02663

PODUSZKA (TULEJKA) STABILIZATORA TYLNEGO

www.pl.bcguma.ua/auto/BC02663

| | |
|--------------------------------|----------------|
| Artykuł: | BC02663 |
| GTIN-13: | 4823101806168 |
| Numer innych producentó (OEM): | 1K0511327AS |
| Waga,g.: | 64 |
| Konieczna ilość: | 2 |
| Detali w opakowaniu: | 1 |
| Zewnętrzna średnica, mm: | 46.0 |
| Wewnętrzna średnica, mm: | 19.0 |
| Grubość, mm: | 40.0 |
| Materiał: | Rubber / metal |
| Oś instalacji: | Back |
| Strona instalacji: | Left / Right |

STOSOWANIA:

AUDI, HONDA, SEAT, SKODA, VW

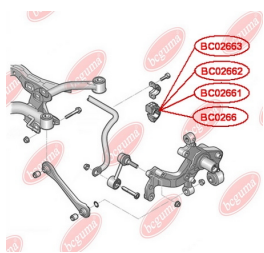

PODUSZKA (ODBÓJ) RESORU TYLNEGO

www.pl.bcguma.ua/auto/BC0267

| | |
|--------------------------------|-----------------------------------|
| Artykuł: | BC0267 |
| GTIN-13: | 4823101805970 |
| Numer innych producentó (OEM): | 2K0511153; 2K0511153B; 2K0511153F |
| Waga,g.: | 502 |
| Konieczna ilość: | 2 |
| Detali w opakowaniu: | 1 |
| Zewnętrzna średnica, mm: | - |
| Wewnętrzna średnica, mm: | - |
| Grubość, mm: | 122.0 |
| Materiał: | Rubber / metal |
| Oś instalacji: | Back |
| Strona instalacji: | Left / Right |

STOSOWANIA:

VW

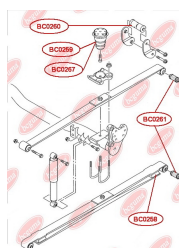
BC0267

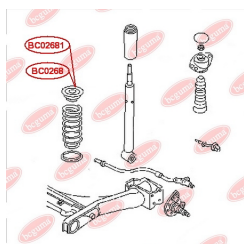
BC0268**PODUSZKA TYLNEJ SPRĘŻYNY, GÓRNA**www.pl.bcguma.ua/auto/BC0268

| | |
|--------------------------------|----------------|
| Artykuł: | BC0268 |
| GTIN-13: | 4823101806175 |
| Numer innych producentó (OEM): | 1J0512149B |
| Waga,g.: | 90 |
| Konieczna ilość: | 2 |
| Detali w opakowaniu: | 1 |
| Zewnętrzna średnica, mm: | 75.0 |
| Wewnętrzna średnica, mm: | 22.0 |
| Grubość, mm: | 37.0 |
| Materiał: | Rubber / metal |
| Oś instalacji: | Back |
| Strona instalacji: | Left / Right |

STOSOWANIA:

AUDI, SEAT, SKODA, VW

PODUSZKA TYLNEJ SPRĘŻYNY, GÓRNA, WZMOCNIONY "BAD ROADS"www.pl.bcguma.ua/auto/BC02681

| | |
|--------------------------------|----------------|
| Artykuł: | BC02681 |
| GTIN-13: | 4823101806182 |
| Numer innych producentó (OEM): | 1J0512149B |
| Waga,g.: | 129 |
| Konieczna ilość: | 2 |
| Detali w opakowaniu: | 1 |
| Zewnętrzna średnica, mm: | 76.0 |
| Wewnętrzna średnica, mm: | 22.0 |
| Grubość, mm: | 47.0 |
| Materiał: | Rubber / metal |
| Oś instalacji: | Back |
| Strona instalacji: | Left / Right |

STOSOWANIA:

AUDI, SEAT, SKODA, VW

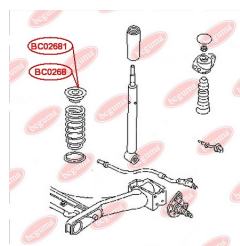
BC02681

BC0269**PODUSZKA KOLUMNY AMORTYZATORA**www.pl.bcguma.ua/auto/BC0269

| | |
|--------------------------------|----------------|
| Artykuł: | BC0269 |
| GTIN-13: | 4823101806533 |
| Numer innych producentó (OEM): | 7E0412331 |
| Waga,g.: | 555 |
| Konieczna ilość: | 2 |
| Detali w opakowaniu: | 1 |
| Zewnętrzna średnica, mm: | 150.0 |
| Wewnętrzna średnica, mm: | 14.0 |
| Grubość, mm: | 50.0 |
| Materiał: | Rubber / metal |
| Oś instalacji: | Front |
| Strona instalacji: | Left / Right |

STOSOWANIA:

VW

OSŁONA PRZECIWPYŁOWA SWORZNIA KULOWEGOwww.pl.bcguma.ua/auto/BC0271

| | |
|--------------------------------|--|
| Artykuł: | BC0271 |
| GTIN-13: | 4823101806113 |
| Numer innych producentó (OEM): | 7E0407361; 7H0407361; 7H0407361A; 7E0407361A |
| Waga,g.: | 9 |
| Konieczna ilość: | 2 |
| Detali w opakowaniu: | 1 |
| Zewnętrzna średnica, mm: | 35.0 |
| Wewnętrzna średnica, mm: | 19.0 |
| Grubość, mm: | 27.0 |
| Materiał: | Rubber |
| Oś instalacji: | Front |
| Strona instalacji: | Left / Right |

STOSOWANIA:

FIAT, PORSCHE, VW

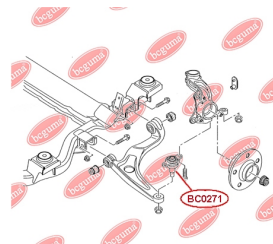
BC0271

BC0272

OSŁONA PRZECIWPYŁOWA SWORZNIA KULOWEGO

www.pl.bcguma.ua/auto/BC0272

| | |
|--------------------------------|--|
| Artykuł: | BC0272 |
| GTIN-13: | 4823101806106 |
| Numer innych producentó (OEM): | 4Z7407505; 4Z7407506; 8E0407505A; 8E0407506A; 8D0407505B; 8D0407505F; 8D0407505K; 8D0407506B; 8D0407506F; 8D0407506K |
| Waga,g.: | 6 |
| Konieczna ilość: | 4 |
| Detali w opakowaniu: | 1 |
| Zewnętrzna średnica, mm: | 31.0 |
| Wewnętrzna średnica, mm: | 14.0 |
| Grubość, mm: | 19.0 |
| Materiał: | Rubber |
| Oś instalacji: | Front |
| Strona instalacji: | Left / Right |

STOSOWANIA:

AUDI, MERCEDES-BENZ, SEAT, SKODA, TOYOTA, VW

OSŁONA PRZECIWPYŁOWA SWORZNIA KULOWEGO

www.pl.bcguma.ua/auto/BC0273

| | |
|--------------------------------|---|
| Artykuł: | BC0273 |
| GTIN-13: | 4823101806090 |
| Numer innych producentó (OEM): | 4D0407694; 4D0407694E; 4D0407694AC; 4D0407694AD; 4D0407694K; 4D0407694M; 4D0407694N; 4D0407694P; 8E0407694; 8E0407694AG; 8E0407694E; 8E0407694K; 8E0407694Q; 4D0407693E |
| Waga,g.: | 6 |
| Konieczna ilość: | 2 |
| Detali w opakowaniu: | 1 |
| Zewnętrzna średnica, mm: | 31.0 |
| Wewnętrzna średnica, mm: | 18.0 |
| Grubość, mm: | 22.0 |
| Materiał: | Rubber |
| Oś instalacji: | Front |
| Strona instalacji: | Left / Right |

STOSOWANIA:

AUDI, MERCEDES-BENZ, PEUGEOT, PORSCHE, RENAULT, SEAT, SKODA, VW

BC0273

BC0274

ODBÓJ WAHACZA TYLNY

www.pl.bcguma.ua/auto/BC0274

| | |
|--------------------------------|---------------|
| Artykuł: | BC0274 |
| GTIN-13: | 4823101806540 |
| Numer innych producentó (OEM): | 251501191A |
| Waga, g.: | 40 |
| Konieczna ilość: | 2 |
| Detali w opakowaniu: | 1 |
| Zewnętrzna średnica, mm: | 45.0 |
| Wewnętrzna średnica, mm: | - |
| Grubość, mm: | 40.0 |
| Materiał: | Rubber |
| Oś instalacji: | Back |
| Strona instalacji: | Left / Right |

STOSOWANIA:

VW

ZDERZAK BOCZNY NADWOZIA

www.pl.bcguma.ua/auto/BC0275

| | |
|--------------------------------|---------------|
| Artykuł: | BC0275 |
| GTIN-13: | 4823101806656 |
| Numer innych producentó (OEM): | 245829577A |
| Waga, g.: | 19 |
| Konieczna ilość: | 6 |
| Detali w opakowaniu: | 1 |
| Zewnętrzna średnica, mm: | 32.0 |
| Wewnętrzna średnica, mm: | 7.0 |
| Grubość, mm: | 37.0 |
| Materiał: | Rubber |
| Oś instalacji: | Back |
| Strona instalacji: | Left / Right |

STOSOWANIA:

VW

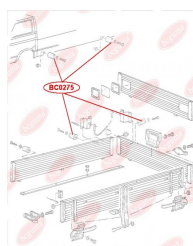
BC0275

BC0301

SILENTBLOCK TYLNY WAHACZA PRZEDNIEGO, WZMOCNIONY „BAD ROADS”

www.pl.bcguma.ua/auto/BC0301

| | |
|--------------------------------|--|
| Artykuł: | BC0301 |
| GTIN-13: | 4823101800753 |
| Numer innych producentó (OEM): | 352320; 352310; 13138151; 24430103; 0352310; 0352320 |
| Waga,g.: | 201 |
| Konieczna ilość: | 2 |
| Detali w opakowaniu: | 1 |
| Zewnętrzna średnica, mm: | 60.0 |
| Wewnętrzna średnica, mm: | 12.0 |
| Grubość, mm: | 46.0 |
| Materiał: | Rubber / metal |
| Oś instalacji: | Back Front |
| Strona instalacji: | Left / Right |

STOSOWANIA:

OPEL, VAUXHALL

SILENTBLOCK ZAWIESZENIA PRZEDNIEJ OSI, WZMOCNIONY "BAD ROADS"

www.pl.bcguma.ua/auto/BC0302

| | |
|--------------------------------|--|
| Artykuł: | BC0302 |
| GTIN-13: | 4823101800760 |
| Numer innych producentó (OEM): | 09199576; 09199961; 9199576; 9199961; 93188302; 93188303; 24428982; 0352309; 0352366; 0352377; 0352378; 352309; 352366; 352378 |
| Waga,g.: | 691 |
| Konieczna ilość: | 2 |
| Detali w opakowaniu: | 1 |
| Zewnętrzna średnica, mm: | 49.0 |
| Wewnętrzna średnica, mm: | 12.0 |
| Grubość, mm: | 70.0 |
| Materiał: | Metal / Rubber |
| Oś instalacji: | Front |
| Strona instalacji: | Left / Right |

STOSOWANIA:

OPEL, VAUXHALL

BC0302

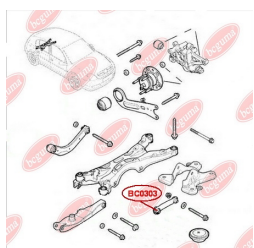
BC0303

SILENTBLOCK DŹWIGNI NIEZALEŻNEGO ZAWIESZENIA KOŁA, ZEWNĘTRZNY

www.pl.bcguma.ua/auto/BC0303

| | |
|--------------------------------|--------------------------------------|
| Artykuł: | BC0303 |
| GTIN-13: | 4823101800777 |
| Numer innych producentó (OEM): | 0423002; 0423032; 13204112; 24428548 |
| Waga,g.: | 182 |
| Konieczna ilość: | 2 |
| Detali w opakowaniu: | 1 |
| Zewnętrzna średnica, mm: | 40.0 |
| Wewnętrzna średnica, mm: | 14.0 |
| Grubość, mm: | 47.0 |
| Materiał: | Metal / Rubber |
| Oś instalacji: | Back |
| Strona instalacji: | Left / Right |

STOSOWANIA:

OPEL, VAUXHALL

SILENTBLOCK DŹWIGNI NIEZALEŻNEGO ZAWIESZENIA KOŁA, WEWNĘTRZNY

www.pl.bcguma.ua/auto/BC0304

| | |
|--------------------------------|--------------------------------------|
| Artykuł: | BC0304 |
| GTIN-13: | 4823101800784 |
| Numer innych producentó (OEM): | 0423002; 0423032; 13204112; 24428548 |
| Waga,g.: | 201 |
| Konieczna ilość: | 2 |
| Detali w opakowaniu: | 1 |
| Zewnętrzna średnica, mm: | 40.0 |
| Wewnętrzna średnica, mm: | 12.0 |
| Grubość, mm: | 47.0 |
| Materiał: | Metal / Rubber |
| Oś instalacji: | Back |
| Strona instalacji: | Left / Right |

STOSOWANIA:

OPEL, VAUXHALL

BC0304

BC0305

SILENTBLOCK POPRZECZNEJ GÓRNEJ DŹWIGNI (BUMERANG) TYLNEGO ZAWIESZENIA, ZEWNĘTRZNY

www.pl.bcguma.ua/auto/BC0305

| | |
|--------------------------------|--------------------------------------|
| Artykuł: | BC0305 |
| GTIN-13: | 4823101800791 |
| Numer innych producentó (OEM): | 0423008; 0423033; 13105744; 13204115 |
| Waga, g.: | 192 |
| Konieczna ilość: | 2 |
| Detali w opakowaniu: | 1 |
| Zewnętrzna średnica, mm: | 38.5 |
| Wewnętrzna średnica, mm: | 14.2 |
| Grubość, mm: | 54.0 |
| Materiał: | Metal / Rubber |
| Oś instalacji: | Back |
| Strona instalacji: | Left / Right |

STOSOWANIA:

OPEL, VAUXHALL

BC0306

SILENTBLOCK POPRZECZNEJ GÓRNEJ DŹWIGNI (BUMERANG) TYLNEGO ZAWIESZENIA, WEWNĘTRZNY

www.pl.bcguma.ua/auto/BC0306

| | |
|--------------------------------|--------------------------------------|
| Artykuł: | BC0306 |
| GTIN-13: | 4823101800807 |
| Numer innych producentó (OEM): | 0423008; 0423033; 13204115; 13105744 |
| Waga, g.: | 184 |
| Konieczna ilość: | 2 |
| Detali w opakowaniu: | 1 |
| Zewnętrzna średnica, mm: | 35.0 |
| Wewnętrzna średnica, mm: | 12.0 |
| Grubość, mm: | 51.0 |
| Materiał: | Metal / Rubber |
| Oś instalacji: | Back |
| Strona instalacji: | Left / Right |

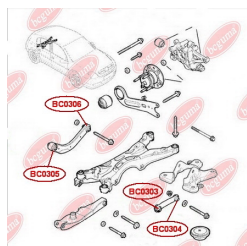
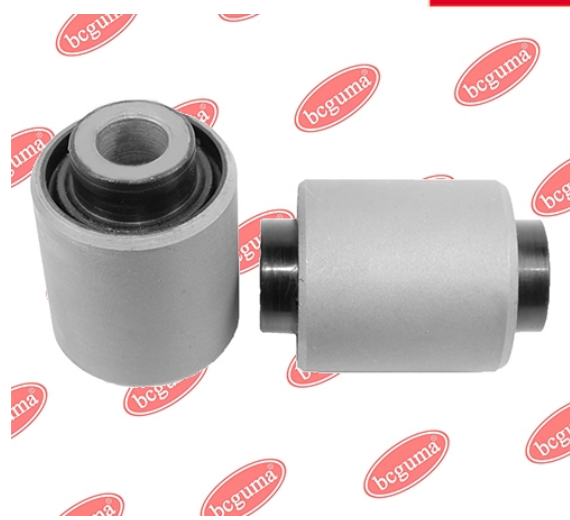

STOSOWANIA:

OPEL, VAUXHALL

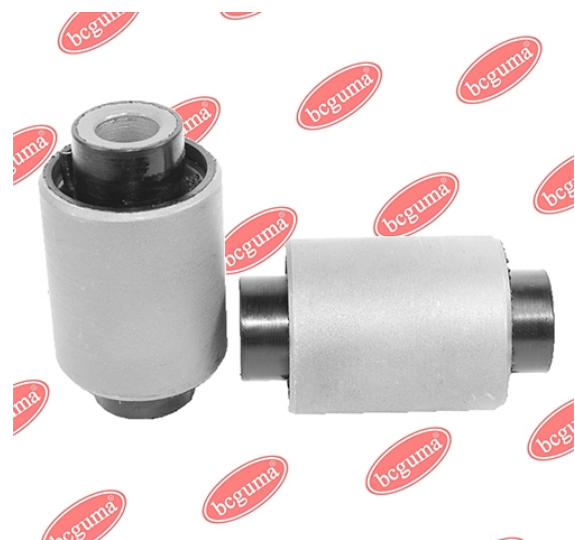
BC0307

SILENTBLOCK NIŻEJ WAHACZA TYLNEGO ZAWIESZENIA, WEWNĘTRZNY

www.pl.bcguma.ua/auto/BC0307

| | |
|---------------------------------|--------------------------------------|
| Artykuł: | BC0307 |
| GTIN-13: | 4823101805215 |
| Numer innych producentów (OEM): | 0423001; 0423034; 13204109; 24417090 |
| Waga, g.: | 182 |
| Konieczna ilość: | 2 |
| Detali w opakowaniu: | 1 |
| Zewnętrzna średnica, mm: | 35.7 |
| Wewnętrzna średnica, mm: | 12.2 |
| Grubość, mm: | 62.0 |
| Materiał: | Metal / Rubber |
| Oś instalacji: | Back |
| Strona instalacji: | Left / Right |

STOSOWANIA:

OPEL, VAUXHALL

SILENTBLOCK WAHACZA TYL

www.pl.bcguma.ua/auto/BC0308

| | |
|---------------------------------|-------------------------------------|
| Artykuł: | BC0308 |
| GTIN-13: | 4823101805178 |
| Numer innych producentów (OEM): | 423320; 0423320; 00423320; 24469643 |
| Waga, g.: | 147 |
| Konieczna ilość: | 2 |
| Detali w opakowaniu: | 1 |
| Zewnętrzna średnica, mm: | 45.7 |
| Wewnętrzna średnica, mm: | 12.0 |
| Grubość, mm: | 52.0 |
| Materiał: | Metal / Rubber |
| Oś instalacji: | Back |
| Strona instalacji: | Left / Right |

STOSOWANIA:

CITROËN, FIAT, OPEL, SAAB, VAUXHALL

BC0308

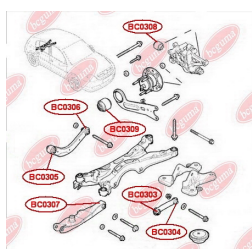
BC0309

SILENTBLOCK WAHACZA PODŁUŻNEGO TYLNEGO

www.pl.bcguma.ua/auto/BC0309

| | |
|--------------------------------|-------------------------------------|
| Artykuł: | BC0309 |
| GTIN-13: | 4823101805321 |
| Numer innych producentó (OEM): | 423319; 0423319; 00423319; 24452034 |
| Waga,g.: | 330 |
| Konieczna ilość: | 2 |
| Detali w opakowaniu: | 1 |
| Zewnętrzna średnica, mm: | 70.3 |
| Wewnętrzna średnica, mm: | 12.2 |
| Grubość, mm: | 65.0 |
| Materiał: | Metal / Rubber |
| Oś instalacji: | Back |
| Strona instalacji: | Left / Right |

STOSOWANIA:

OPEL, VAUXHALL

USZCZELKA POD ŚRUBY POKRYWY ZAWORÓW

www.pl.bcguma.ua/auto/BC0401

| | |
|--------------------------------|--------------------------|
| Artykuł: | BC0401 |
| GTIN-13: | 4823101800814 |
| Numer innych producentó (OEM): | 11121437395; 11121726537 |
| Waga,g.: | 2 |
| Konieczna ilość: | 16 |
| Detali w opakowaniu: | 1 |
| Zewnętrzna średnica, mm: | 22.5 |
| Wewnętrzna średnica, mm: | 9.0 |
| Grubość, mm: | 6.0 |
| Materiał: | Rubber MBS |
| Oś instalacji: | - |
| Strona instalacji: | - |

STOSOWANIA:

BMW, LAND ROVER, WIESMANN

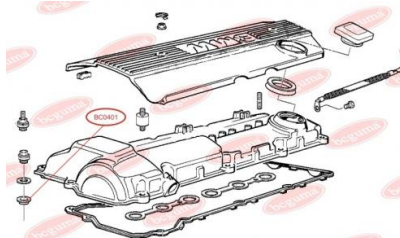
BC0401

BC0402**SILENTBLOCK PRZEDNIEGO WAHACZA,
WZMOCNIONY**www.pl.bcguma.ua/auto/BC0402

| | |
|-----------------------------------|---|
| Artykuł: | BC0402 |
| GTIN-13: | 4823101800821 |
| Numer innych producentó (OEM): | 31121130123; 31121130140; 31129058815; 31129058931; 31121127378 |
| Waga,g.: | 160 |
| Konieczna ilość: | 2 |
| Detali w opakowaniu: | 1 |
| Zewnętrzna średnica, mm: | 60.0 |
| Wewnętrzna średnica, mm: | 18.0 |
| Grubość, mm: | 33.0 |
| Materiał: | Rubber / metal |
| Oś instalacji: | Back Front |
| Strona instalacji: | Left / Right |

STOSOWANIA:

ALPINA, BMW

**SILENTBLOCK WAHACZA TYLNEGO**www.pl.bcguma.ua/auto/BC0403

| | |
|-----------------------------------|---|
| Artykuł: | BC0403 |
| GTIN-13: | 4823101800838 |
| Numer innych producentó (OEM): | 33321123462; 33329061946; 33329058823; 33321125563; 33321137459 |
| Waga,g.: | 270 |
| Konieczna ilość: | 2 |
| Detali w opakowaniu: | 1 |
| Zewnętrzna średnica, mm: | 44.5 |
| Wewnętrzna średnica, mm: | 12.0 |
| Grubość, mm: | 67.0 |
| Materiał: | Rubber / metal |
| Oś instalacji: | Back |
| Strona instalacji: | Left / Right |

STOSOWANIA:

BMW

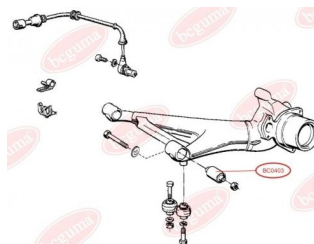
**BC0403**

BC0404**SILENTBLOCK DOLNEGO WAHACZA,
ZAWIESZENIA DOLNEGO (PRZEDNI)**www.pl.bcguma.ua/auto/BC0404

| | |
|--------------------------------|----------------|
| Artykuł: | BC0404 |
| GTIN-13: | 4823101800845 |
| Numer innych producentó (OEM): | 33321090031 |
| Waga,g.: | 315 |
| Konieczna ilość: | 2 |
| Detali w opakowaniu: | 1 |
| Zewnętrzna średnica, mm: | 51.0 |
| Wewnętrzna średnica, mm: | 10.0 |
| Grubość, mm: | 70.0 |
| Materiał: | Rubber / metal |
| Oś instalacji: | Back |
| Strona instalacji: | Left / Right |

STOSOWANIA:

BMW

**SILENTBLOCK DOLNEGO WAHACZA
TYLNEGO ZAWIESZENIA**www.pl.bcguma.ua/auto/BC0405

| | |
|--------------------------------|--|
| Artykuł: | BC0405 |
| GTIN-13: | 4823101800852 |
| Numer innych producentó (OEM): | 33321090031; 33321093713; 33321093714; 33321095042; 33326755471; 33326755472 |
| Waga,g.: | 374 |
| Konieczna ilość: | 2 |
| Detali w opakowaniu: | 1 |
| Zewnętrzna średnica, mm: | 51.0 |
| Wewnętrzna średnica, mm: | 12.0 |
| Grubość, mm: | 65.0 |
| Materiał: | Rubber / metal |
| Oś instalacji: | Back |
| Strona instalacji: | Left / Right |

STOSOWANIA:

BMW

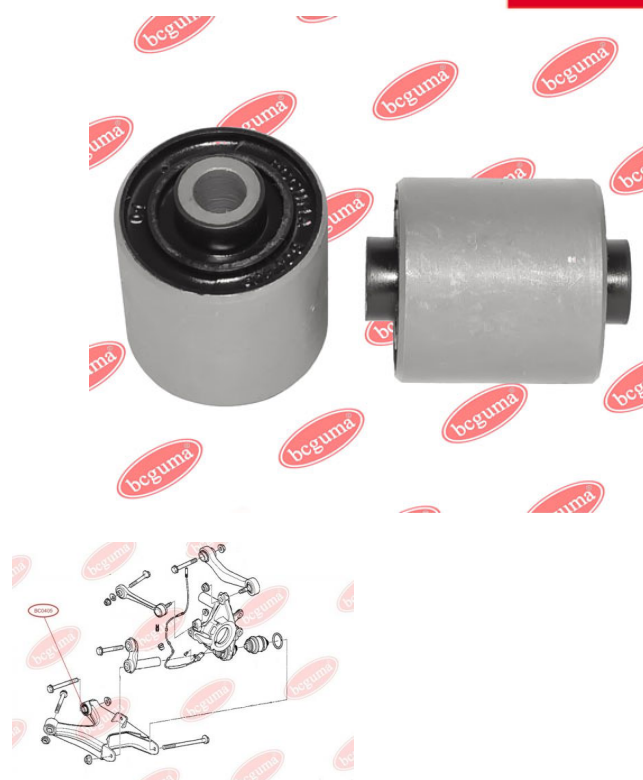
BC0405

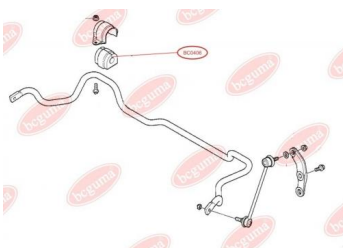
BC0406

PODUSZKA (TULEJKA) STABILIZATORA PRZEDNIEGO

www.pl.bcguma.ua/auto/BC0406

| | |
|--------------------------------|---------------|
| Artykuł: | BC0406 |
| GTIN-13: | 4823101800869 |
| Numer innych producentó (OEM): | 31351093108 |
| Waga,g.: | 160 |
| Konieczna ilość: | - |
| Detali w opakowaniu: | 1 |
| Zewnętrzna średnica, mm: | 60.0 |
| Wewnętrzna średnica, mm: | 22.5 |
| Grubość, mm: | 61.0 |
| Materiał: | Rubber |
| Oś instalacji: | Front |
| Strona instalacji: | Left / Right |

STOSOWANIA:

BMW, FORD

PODUSZKA (TULEJKA) STABILIZATORA PRZEDNIEGO

www.pl.bcguma.ua/auto/BC0407

| | |
|--------------------------------|---------------|
| Artykuł: | BC0407 |
| GTIN-13: | 4823101800876 |
| Numer innych producentó (OEM): | 31351091555 |
| Waga,g.: | 122 |
| Konieczna ilość: | - |
| Detali w opakowaniu: | 1 |
| Zewnętrzna średnica, mm: | 58.0 |
| Wewnętrzna średnica, mm: | 20.5 |
| Grubość, mm: | 56.0 |
| Materiał: | Rubber |
| Oś instalacji: | Front |
| Strona instalacji: | Left / Right |

STOSOWANIA:

BMW

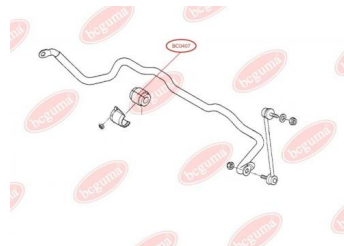
BC0407

BC0408

PODUSZKA (TULEJKA) STABILIZATORA PRZEDNIEGO

www.pl.bcguma.ua/auto/BC0408

| | |
|--------------------------------|---------------|
| Artykuł: | BC0408 |
| GTIN-13: | 4823101800883 |
| Numer innych producentó (OEM): | 31351097021 |
| Waga,g.: | 170 |
| Konieczna ilość: | - |
| Detali w opakowaniu: | 1 |
| Zewnętrzna średnica, mm: | 66.0 |
| Wewnętrzna średnica, mm: | 29.0 |
| Grubość, mm: | 56.0 |
| Materiał: | Rubber |
| Oś instalacji: | Front |
| Strona instalacji: | Left / Right |

STOSOWANIA:

BMW

SILENTBLOCK PRZEDNIEGO WAHACZA

www.pl.bcguma.ua/auto/BC0409

| | |
|--------------------------------|---|
| Artykuł: | BC0409 |
| GTIN-13: | 4823101800890 |
| Numer innych producentó (OEM): | 31126753058; 31121096982; 31124000612; 31126750057; 31126751372; 31126754547; 31129071663; 31129071952; 31126755432 |
| Waga,g.: | 416 |
| Konieczna ilość: | 2 |
| Detali w opakowaniu: | 1 |
| Zewnętrzna średnica, mm: | 66.5 |
| Wewnętrzna średnica, mm: | 20.0 |
| Grubość, mm: | 61.0 |
| Materiał: | Rubber / metal |
| Oś instalacji: | Front |
| Strona instalacji: | Left / Right |

STOSOWANIA:

ALPINA, BMW

BC0409

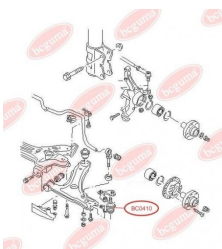
BC0410

OSŁONA PRZECIWPYŁOWA SWORZNIA KULOWEGO

www.pl.bcguma.ua/auto/BC0410

| | |
|--------------------------------|--|
| Artykuł: | BC0410 |
| GTIN-13: | 4823101800906 |
| Numer innych producentó (OEM): | 357407365A; 357407365; 31121127726; 31121127725; 31121126253; 31126756491; 31126756696 |
| Waga, g.: | 6 |
| Konieczna ilość: | 2 |
| Detali w opakowaniu: | 1 |
| Zewnętrzna średnica, mm: | 32.0 |
| Wewnętrzna średnica, mm: | 16.0 |
| Grubość, mm: | 22.0 |
| Materiał: | Rubber MBS |
| Oś instalacji: | Front |
| Strona instalacji: | Left / Right |

STOSOWANIA:

ALPINA, BMW, FORD, GEO, GLAS, HYUNDAI, MITSUBISHI, RENAULT, SEAT, SUBARU, VAUXHALL, VW

PODKŁADKA SPRĘŻYNY AMORTYZATORA TYLNEGO DOLNA

www.pl.bcguma.ua/auto/BC0413

| | |
|--------------------------------|---------------|
| Artykuł: | BC0413 |
| GTIN-13: | 4823101800913 |
| Numer innych producentó (OEM): | 33521091859 |
| Waga, g.: | 207 |
| Konieczna ilość: | 2 |
| Detali w opakowaniu: | 1 |
| Zewnętrzna średnica, mm: | 110.0 |
| Wewnętrzna średnica, mm: | 59.0 |
| Grubość, mm: | 23.0 |
| Materiał: | Rubber |
| Oś instalacji: | Back |
| Strona instalacji: | Left / Right |

STOSOWANIA:

BMW

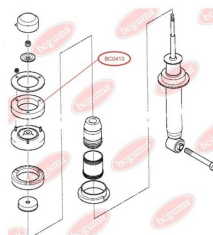
BC0413

BC0501**TULEJA RESORU PRZEDNIEGO**www.pl.bcguma.ua/auto/BC0501

| | |
|--------------------------------|------------------|
| Artykuł: | BC0501 |
| GTIN-13: | 4823101800920 |
| Numer innych producentó (OEM): | CER3086; KAM2735 |
| Waga,g.: | 225 |
| Konieczna ilość: | 4 |
| Detali w opakowaniu: | 1 |
| Zewnętrzna średnica, mm: | 40.0 |
| Wewnętrzna średnica, mm: | 19.0 |
| Grubość, mm: | 68.0 |
| Materiał: | Rubber / metal |
| Oś instalacji: | Front |
| Strona instalacji: | Left / Right |

STOSOWANIA:

DAF, LDV

**TULEJA RESORU TYLNEGO MAŁA**www.pl.bcguma.ua/auto/BC0502

| | |
|--------------------------------|----------------|
| Artykuł: | BC0502 |
| GTIN-13: | 4823101800937 |
| Numer innych producentó (OEM): | KAM2736 |
| Waga,g.: | 298 |
| Konieczna ilość: | 2 |
| Detali w opakowaniu: | 1 |
| Zewnętrzna średnica, mm: | 40.0 |
| Wewnętrzna średnica, mm: | 19.0 |
| Grubość, mm: | 85.0 |
| Materiał: | Rubber / metal |
| Oś instalacji: | Back |
| Strona instalacji: | Left / Right |

STOSOWANIA:

DAF, LDV

BC0502

BC0503**TULEJA RESORU TYLNEGO DUŻA**www.pl.bcguma.ua/auto/BC0503

| | |
|--------------------------------|----------------|
| Artykuł: | BC0503 |
| GTIN-13: | 4823101800944 |
| Numer innych producentó (OEM): | CER3088 |
| Waga,g.: | 776 |
| Konieczna ilość: | 2 |
| Detali w opakowaniu: | 1 |
| Zewnętrzna średnica, mm: | 70.0 |
| Wewnętrzna średnica, mm: | 19.0 |
| Grubość, mm: | 90.0 |
| Materiał: | Rubber / metal |
| Oś instalacji: | Back |
| Strona instalacji: | Left / Right |

STOSOWANIA:

DAF, LDV

PODUSZKA STABILIZATORA PRZEDNIEGOwww.pl.bcguma.ua/auto/BC0504

| | |
|--------------------------------|------------------|
| Artykuł: | BC0504 |
| GTIN-13: | 4823101800951 |
| Numer innych producentó (OEM): | AAR6140; AAR1112 |
| Waga,g.: | 37 |
| Konieczna ilość: | 2 |
| Detali w opakowaniu: | 1 |
| Zewnętrzna średnica, mm: | 38.0 |
| Wewnętrzna średnica, mm: | 25.0 |
| Grubość, mm: | 36.0 |
| Materiał: | Rubber |
| Oś instalacji: | Front |
| Strona instalacji: | Left / Right |

STOSOWANIA:

DAF, LDV

BC0504

BC0505**PODUSZKA SILNIKA**
www.pl.bcguma.ua/auto/BC0505

| | |
|--------------------------------|----------------|
| Artykuł: | BC0505 |
| GTIN-13: | 4823101800968 |
| Numer innych producentó (OEM): | DAR3500 |
| Waga, g.: | 652 |
| Konieczna ilość: | 2 |
| Detali w opakowaniu: | 1 |
| Zewnętrzna średnica, mm: | - |
| Wewnętrzna średnica, mm: | - |
| Grubość, mm: | - |
| Materiał: | Rubber / metal |
| Oś instalacji: | - |
| Strona instalacji: | Left / Right |

STOSOWANIA:

DAF, LDV

TULEJKA AMORTYZATORA PRZEDNIEGO
www.pl.bcguma.ua/auto/BC0506

| | |
|--------------------------------|---------------|
| Artykuł: | BC0506 |
| GTIN-13: | 4823101800975 |
| Numer innych producentó (OEM): | CER3048 |
| Waga, g.: | 16 |
| Konieczna ilość: | - |
| Detali w opakowaniu: | 1 |
| Zewnętrzna średnica, mm: | 26.0 |
| Wewnętrzna średnica, mm: | 12.0 |
| Grubość, mm: | 31.0 |
| Materiał: | Rubber |
| Oś instalacji: | Front |
| Strona instalacji: | Left / Right |

STOSOWANIA:

DAF, LDV

BC0506

BC0507**TULEJKA AMORTYZATORA TYLNEGO**
www.pl.bcguma.ua/auto/BC0507

| | |
|--------------------------------|------------------|
| Artykuł: | BC0507 |
| GTIN-13: | 4823101800982 |
| Numer innych producentó (OEM): | DAR5152; CER3049 |
| Waga,g.: | 37 |
| Konieczna ilość: | - |
| Detali w opakowaniu: | 1 |
| Zewnętrzna średnica, mm: | 32.0 |
| Wewnętrzna średnica, mm: | 15.0 |
| Grubość, mm: | 38.0 |
| Materiał: | Rubber |
| Oś instalacji: | Back |
| Strona instalacji: | Left / Right |

STOSOWANIA:

DAF, LDV

PODUSZKA (ODBÓJ) RESORU TYLNEGO
www.pl.bcguma.ua/auto/BC0508

| | |
|--------------------------------|---------------|
| Artykuł: | BC0508 |
| GTIN-13: | 4823101800999 |
| Numer innych producentó (OEM): | DAR4438 |
| Waga,g.: | 236 |
| Konieczna ilość: | 2 |
| Detali w opakowaniu: | 1 |
| Zewnętrzna średnica, mm: | 66.0 |
| Wewnętrzna średnica, mm: | 17.0 |
| Grubość, mm: | 68.0 |
| Materiał: | Rubber |
| Oś instalacji: | Back |
| Strona instalacji: | Left / Right |

BC0508**STOSOWANIA:**

DAF, LDV

BC0509

PODUSZKA (ODBÓJ) RESORU PRZEDNIEGO

www.pl.bcguma.ua/auto/BC0509

| | |
|--------------------------------|----------------|
| Artykuł: | BC0509 |
| GTIN-13: | 4823101801002 |
| Numer innych producentó (OEM): | AAR8503 |
| Waga,g.: | 331 |
| Konieczna ilość: | 2 |
| Detali w opakowaniu: | 1 |
| Zewnętrzna średnica, mm: | - |
| Wewnętrzna średnica, mm: | - |
| Grubość, mm: | - |
| Materiał: | Rubber / metal |
| Oś instalacji: | Front |
| Strona instalacji: | Left / Right |

STOSOWANIA:

DAF, LDV

PODUSZKA STABILIZATORA Z WSPORNIKIEM METALOWYM

www.pl.bcguma.ua/auto/BC0601

| | |
|--------------------------------|--------------------|
| Artykuł: | BC0601 |
| GTIN-13: | 4823101801019 |
| Numer innych producentó (OEM): | 6141942; 86VB548BA |
| Waga,g.: | 180 |
| Konieczna ilość: | 2 |
| Detali w opakowaniu: | 1 |
| Zewnętrzna średnica, mm: | - |
| Wewnętrzna średnica, mm: | 30.0 |
| Grubość, mm: | 50.0 |
| Materiał: | Rubber |
| Oś instalacji: | Front |
| Strona instalacji: | Left / Right |

STOSOWANIA:

FORD, HONDA

BC0601

BC0602**SILENTBLOCK PRZEDNIEGO WAHACZA,
(SZEROKI)**www.pl.bcguma.ua/auto/BC0602

| | |
|--------------------------------|---------------------|
| Artykuł: | BC0602 |
| GTIN-13: | 4823101801026 |
| Numer innych producentó (OEM): | 6608818; 92VB3432AA |
| Waga,g.: | 156 |
| Konieczna ilość: | 2 |
| Detali w opakowaniu: | 1 |
| Zewnętrzna średnica, mm: | 51.5 |
| Wewnętrzna średnica, mm: | 16.0 |
| Grubość, mm: | 52.0 |
| Materiał: | Rubber / metal |
| Oś instalacji: | Front |
| Strona instalacji: | Left / Right |

STOSOWANIA:

FORD, OPEL

**BC0603****SILENTBLOCK PRZEDNIEGO WAHACZA,
(ŚREDNI)**www.pl.bcguma.ua/auto/BC0603

| | |
|--------------------------------|---------------------|
| Artykuł: | BC0603 |
| GTIN-13: | 4823101801033 |
| Numer innych producentó (OEM): | 6154667; 86VB3069AB |
| Waga,g.: | 203 |
| Konieczna ilość: | 2 |
| Detali w opakowaniu: | 1 |
| Zewnętrzna średnica, mm: | 37.0 |
| Wewnętrzna średnica, mm: | 14.0 |
| Grubość, mm: | 84.0 |
| Materiał: | Rubber / metal |
| Oś instalacji: | Back Front |
| Strona instalacji: | Left / Right |

STOSOWANIA:

FORD



BC0604**SILENTBLOCK PRZEDNIEGO WAHACZA,
(DŁUGI)**www.pl.bcguma.ua/auto/BC0604

| | |
|-----------------------------------|---------------------|
| Artykuł: | BC0604 |
| GTIN-13: | 4823101801040 |
| Numer innych producentó (OEM): | 6517356; 92VB3069AA |
| Waga,g.: | 213 |
| Konieczna ilość: | 2 |
| Detali w opakowaniu: | 1 |
| Zewnętrzna średnica, mm: | 41.0 |
| Wewnętrzna średnica, mm: | 16.0 |
| Grubość, mm: | 91.0 |
| Materiał: | Rubber / metal |
| Oś instalacji: | Back Front |
| Strona instalacji: | Left / Right |

STOSOWANIA:

FORD, MERCEDES-BENZ, OPEL

**TULEJKA PRZEDNIEGO RESORU, TYLNA**www.pl.bcguma.ua/auto/BC0605

| | |
|-----------------------------------|---------------------|
| Artykuł: | BC0605 |
| GTIN-13: | 4823101801057 |
| Numer innych producentó (OEM): | 1631072; 84VB5719AA |
| Waga,g.: | 52 |
| Konieczna ilość: | - |
| Detali w opakowaniu: | 1 |
| Zewnętrzna średnica, mm: | 27.0 |
| Wewnętrzna średnica, mm: | 12.0 |
| Grubość, mm: | 40.0 |
| Materiał: | Rubber / metal |
| Oś instalacji: | Front |
| Strona instalacji: | Left / Right |

STOSOWANIA:

FORD

BC0605

BC0606**TULEJKA TYLNEGO RESORU, TYLNA**www.pl.bcguma.ua/auto/BC0606

| | |
|--------------------------------|----------------------|
| Artykuł: | BC0606 |
| GTIN-13: | 4823101801064 |
| Numer innych producentó (OEM): | 1575045; 80VB5A546AA |
| Waga,g.: | 391 |
| Konieczna ilość: | - |
| Detali w opakowaniu: | 1 |
| Zewnętrzna średnica, mm: | 46.3 |
| Wewnętrzna średnica, mm: | 16.0 |
| Grubość, mm: | 67.0 |
| Materiał: | Rubber / metal |
| Oś instalacji: | Back |
| Strona instalacji: | Left / Right |

STOSOWANIA:

FORD

TULEJA PIÓRA RESORAwww.pl.bcguma.ua/auto/BC0611

| | |
|--------------------------------|---------------------|
| Artykuł: | BC0611 |
| GTIN-13: | 4823101801071 |
| Numer innych producentó (OEM): | 1649554; 83BG4846AA |
| Waga,g.: | 120 |
| Konieczna ilość: | - |
| Detali w opakowaniu: | 1 |
| Zewnętrzna średnica, mm: | 72.0 |
| Wewnętrzna średnica, mm: | 58.5 |
| Grubość, mm: | 60.0 |
| Materiał: | Rubber |
| Oś instalacji: | - |
| Strona instalacji: | - |

STOSOWANIA:

FORD

BC0611

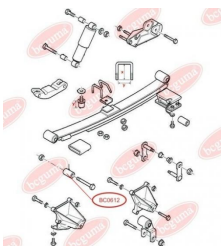
BC0612**TULEJKA TYLNEJ RESORU, PRZEDNIA**www.pl.bcguma.ua/auto/BC0612

| | |
|--------------------------------|---------------------|
| Artykuł: | BC0612 |
| GTIN-13: | 4823101801088 |
| Numer innych producentó (OEM): | 95VB5781AA; 7328510 |
| Waga,g.: | 370 |
| Konieczna ilość: | 2 |
| Detali w opakowaniu: | 1 |
| Zewnętrzna średnica, mm: | 57.0 |
| Wewnętrzna średnica, mm: | 18.0 |
| Grubość, mm: | 72.0 |
| Materiał: | Rubber / metal |
| Oś instalacji: | Back |
| Strona instalacji: | Left / Right |

STOSOWANIA:

FORD

TULEJKA TYLNEJ RESORU, TYLNAwww.pl.bcguma.ua/auto/BC0613

| | |
|--------------------------------|---------------------|
| Artykuł: | BC0613 |
| GTIN-13: | 4823101801095 |
| Numer innych producentó (OEM): | 92VB5719AA; 6197146 |
| Waga,g.: | 342 |
| Konieczna ilość: | 2 |
| Detali w opakowaniu: | 1 |
| Zewnętrzna średnica, mm: | 50.0 |
| Wewnętrzna średnica, mm: | 16.0 |
| Grubość, mm: | 82.0 |
| Materiał: | Rubber / metal |
| Oś instalacji: | Back |
| Strona instalacji: | Left / Right |

STOSOWANIA:

FORD

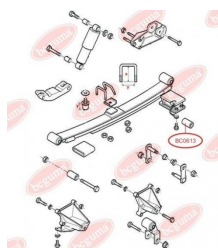
BC0613

BC0614

TULEJKA AMORTYZATORA TYLNEGO ZAWIESZENIA

www.pl.bcguma.ua/auto/BC0614

| | |
|--------------------------------|----------------------|
| Artykuł: | BC0614 |
| GTIN-13: | 4823101801101 |
| Numer innych producentó (OEM): | 6562752; 92VB18016AB |
| Waga,g.: | 140 |
| Konieczna ilość: | - |
| Detali w opakowaniu: | 1 |
| Zewnętrzna średnica, mm: | 44.7 |
| Wewnętrzna średnica, mm: | 12.0 |
| Grubość, mm: | 40.0 |
| Materiał: | Rubber / metal |
| Oś instalacji: | Back |
| Strona instalacji: | Left / Right |

STOSOWANIA:

FORD, SEAT

TULEJKA PRZEDNIEGO STABILIZATORA WEWNĘTRZNA

www.pl.bcguma.ua/auto/BC0615

| | |
|--------------------------------|----------------------|
| Artykuł: | BC0615 |
| GTIN-13: | 4823101801118 |
| Numer innych producentó (OEM): | 1631619; 86VB5K498AA |
| Waga,g.: | 16 |
| Konieczna ilość: | - |
| Detali w opakowaniu: | 1 |
| Zewnętrzna średnica, mm: | 28.0 |
| Wewnętrzna średnica, mm: | 10.0 |
| Grubość, mm: | 33.0 |
| Materiał: | Rubber |
| Oś instalacji: | Front |
| Strona instalacji: | Left / Right |

STOSOWANIA:

FORD

BC0615

BC0616**TULEJA ŁĄCZNIKA STABILIZATORA PRZEDNIEGO ZAWIESZENIA**www.pl.bcguma.ua/auto/BC0616

| | |
|--------------------------------|----------------------|
| Artykuł: | BC0616 |
| GTIN-13: | 4823101801125 |
| Numer innych producentó (OEM): | 6150970; 86VB3B438AA |
| Waga,g.: | 45 |
| Konieczna ilość: | 2 |
| Detali w opakowaniu: | 1 |
| Zewnętrzna średnica, mm: | 30.5 |
| Wewnętrzna średnica, mm: | 16.0 |
| Grubość, mm: | 20.0 |
| Materiał: | Rubber / metal |
| Oś instalacji: | Front |
| Strona instalacji: | Left / Right |

STOSOWANIA:

FORD

PODUSZKA MIĘDZY RESOREMwww.pl.bcguma.ua/auto/BC0617

| | |
|--------------------------------|---------------|
| Artykuł: | BC0617 |
| GTIN-13: | 4823101801132 |
| Numer innych producentó (OEM): | YC155586AB |
| Waga,g.: | 154 |
| Konieczna ilość: | - |
| Detali w opakowaniu: | 1 |
| Zewnętrzna średnica, mm: | - |
| Wewnętrzna średnica, mm: | - |
| Grubość, mm: | 37.0 |
| Materiał: | Rubber |
| Oś instalacji: | - |
| Strona instalacji: | - |

STOSOWANIA:

FORD

BC0617

BC0618**SILENTBLOCK PRZEDNIEGO WAHACZA,
PRZEDNI**www.pl.bcguma.ua/auto/BC0618

| | |
|-----------------------------------|---|
| Artykuł: | BC0618 |
| GTIN-13: | 4823101801149 |
| Numer innych producentó (OEM): | YC153069AG; YC153069AF; 4131788; 4041450 |
| Waga,g.: | 131 |
| Konieczna ilość: | 2 |
| Detali w opakowaniu: | 1 |
| Zewnętrzna średnica, mm: | 37.0 |
| Wewnętrzna średnica, mm: | 14.0 |
| Grubość, mm: | 67.0 |
| Materiał: | Rubber / metal |
| Oś instalacji: | Front |
| Strona instalacji: | Left / Right |

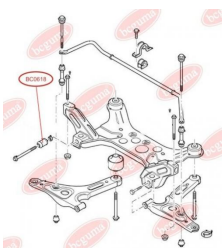
**STOSOWANIA:**

FORD

**SILENTBLOCK PRZEDNIEGO WAHACZA,
TYLNY**www.pl.bcguma.ua/auto/BC0619

| | |
|-----------------------------------|---|
| Artykuł: | BC0619 |
| GTIN-13: | 4823101801156 |
| Numer innych producentó (OEM): | 4042024; YC153A262AF; YC153A262AE; YC153A262AD; 4372132; 1495717; 4540787 |
| Waga,g.: | 342 |
| Konieczna ilość: | 2 |
| Detali w opakowaniu: | 1 |
| Zewnętrzna średnica, mm: | 66.5 |
| Wewnętrzna średnica, mm: | 16.7 |
| Grubość, mm: | 72.4 |
| Materiał: | Rubber / metal |
| Oś instalacji: | Back Front |
| Strona instalacji: | Left / Right |

STOSOWANIA:

FORD, FORD USA

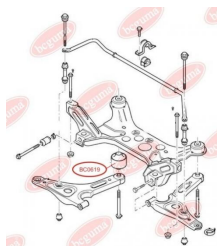
BC0619

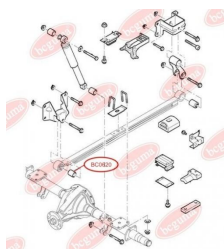
BC0620**TULEJKA TYLNEGO RESORU, PRZEDNIA**www.pl.bcguma.ua/auto/BC0620

| | |
|--------------------------------|------------------------------|
| Artykuł: | BC0620 |
| GTIN-13: | 4823101801163 |
| Numer innych producentó (OEM): | 4041523; YC155781AC; 4055743 |
| Waga,g.: | 376 |
| Konieczna ilość: | 2 |
| Detali w opakowaniu: | 1 |
| Zewnętrzna średnica, mm: | 57.0 |
| Wewnętrzna średnica, mm: | 16.0 |
| Grubość, mm: | 72.0 |
| Materiał: | Rubber / metal |
| Oś instalacji: | Back |
| Strona instalacji: | Left / Right |

STOSOWANIA:

FORD

TULEJKA TYLNEGO RESORU, TYLNAwww.pl.bcguma.ua/auto/BC0621

| | |
|--------------------------------|---------------------|
| Artykuł: | BC0621 |
| GTIN-13: | 4823101801170 |
| Numer innych producentó (OEM): | 4041521; YC155719AA |
| Waga,g.: | 315 |
| Konieczna ilość: | 2 |
| Detali w opakowaniu: | 1 |
| Zewnętrzna średnica, mm: | 50.0 |
| Wewnętrzna średnica, mm: | 14.0 |
| Grubość, mm: | 68.0 |
| Materiał: | Rubber / metal |
| Oś instalacji: | Back |
| Strona instalacji: | Left / Right |

STOSOWANIA:

FORD

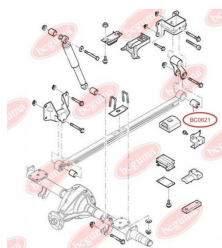
BC0621

BC0622

PODUSZKA STABILIZATORA PRZEDNIEGO

www.pl.bcguma.ua/auto/BC0622

| | |
|--------------------------------|---------------------|
| Artykuł: | BC0622 |
| GTIN-13: | 4823101801187 |
| Numer innych producentó (OEM): | 4041489; YC155484AC |
| Waga,g.: | 64 |
| Konieczna ilość: | - |
| Detali w opakowaniu: | 1 |
| Zewnętrzna średnica, mm: | - |
| Wewnętrzna średnica, mm: | 24.0 |
| Grubość, mm: | 37.0 |
| Materiał: | Rubber |
| Oś instalacji: | Front |
| Strona instalacji: | Left / Right |

STOSOWANIA:

FORD

BC06221

PODUSZKA STABILIZATORA PRZEDNIEGO

www.pl.bcguma.ua/auto/BC06221

| | |
|--------------------------------|---------------------|
| Artykuł: | BC06221 |
| GTIN-13: | 4823101801194 |
| Numer innych producentó (OEM): | 3C115484CA; 4671720 |
| Waga,g.: | 70 |
| Konieczna ilość: | - |
| Detali w opakowaniu: | 1 |
| Zewnętrzna średnica, mm: | - |
| Wewnętrzna średnica, mm: | 20.0 |
| Grubość, mm: | 37.0 |
| Materiał: | Rubber |
| Oś instalacji: | Front |
| Strona instalacji: | Left / Right |



STOSOWANIA:

FORD

BC0623

TULEJKA AMORTYZATORA TYLNEGO DOLNA

www.pl.bcguma.ua/auto/BC0623

| | |
|--------------------------------|----------------------|
| Artykuł: | BC0623 |
| GTIN-13: | 4823101801217 |
| Numer innych producentó (OEM): | YC1518016AB; 4098237 |
| Waga,g.: | 75 |
| Konieczna ilość: | 2 |
| Detali w opakowaniu: | 1 |
| Zewnętrzna średnica, mm: | 29.5 |
| Wewnętrzna średnica, mm: | 12.0 |
| Grubość, mm: | 40.0 |
| Materiał: | Rubber / metal |
| Oś instalacji: | Back |
| Strona instalacji: | Left / Right |

STOSOWANIA:

FORD

**BC0624**

TULEJKA AMORTYZATORA TYLNEGO GÓRNA

www.pl.bcguma.ua/auto/BC0624

| | |
|--------------------------------|-----------------------|
| Artykuł: | BC0624 |
| GTIN-13: | 4823101801200 |
| Numer innych producentó (OEM): | YC1518A034AA; 4056004 |
| Waga,g.: | 107 |
| Konieczna ilość: | 2 |
| Detali w opakowaniu: | 1 |
| Zewnętrzna średnica, mm: | 38.0 |
| Wewnętrzna średnica, mm: | 14.0 |
| Grubość, mm: | 57.0 |
| Materiał: | Rubber / metal |
| Oś instalacji: | Back |
| Strona instalacji: | Left / Right |

STOSOWANIA:

FORD



BC0626

PODUSZKA PRZEDNIEGO STABILIZATORA, WZMOCNIONA „BAD ROADS”

www.pl.bcguma.ua/auto/BC0626

| | |
|--------------------------------|---|
| Artykuł: | BC0626 |
| GTIN-13: | 4823101801231 |
| Numer innych producentó (OEM): | 4385316; 4419559; 4964972; 2T145484BD; 2T145484DD |
| Waga,g.: | 58 |
| Konieczna ilość: | 2 |
| Detali w opakowaniu: | 1 |
| Zewnętrzna średnica, mm: | - |
| Wewnętrzna średnica, mm: | 25.0 |
| Grubość, mm: | 46.0 |
| Materiał: | Rubber |
| Oś instalacji: | Front |
| Strona instalacji: | Left / Right |

STOSOWANIA:

FORD

PODUSZKA PRZEDNIEGO STABILIZATORA, WZMOCNIONA „BAD ROADS”

www.pl.bcguma.ua/auto/BC06261

| | |
|--------------------------------|---------------------|
| Artykuł: | BC06261 |
| GTIN-13: | 4823101801224 |
| Numer innych producentó (OEM): | 4583286; 4T165484AA |
| Waga,g.: | 58 |
| Konieczna ilość: | 2 |
| Detali w opakowaniu: | 1 |
| Zewnętrzna średnica, mm: | - |
| Wewnętrzna średnica, mm: | 22.0 |
| Grubość, mm: | 46.0 |
| Materiał: | Rubber |
| Oś instalacji: | Front |
| Strona instalacji: | Left / Right |

STOSOWANIA:

FORD

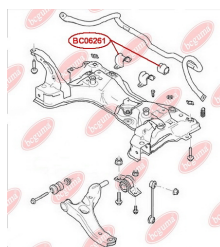
BC06261

BC0627**SILENTBLOCK PRZEDNIEGO WAHACZA,
PRZEDNI**www.pl.bcguma.ua/auto/BC0627

| | |
|--------------------------------|---------------------|
| Artykuł: | BC0627 |
| GTIN-13: | 4823101801255 |
| Numer innych producentó (OEM): | 2T143063AA; 4366976 |
| Waga,g.: | 270 |
| Konieczna ilość: | 2 |
| Detali w opakowaniu: | 1 |
| Zewnętrzna średnica, mm: | 40.0 |
| Wewnętrzna średnica, mm: | 14.0 |
| Grubość, mm: | 65.0 |
| Materiał: | Rubber / metal |
| Oś instalacji: | Front |
| Strona instalacji: | Left / Right |

STOSOWANIA:

FORD

**SILENTBLOCK/TULEJA TYLNY WAHACZA
PRZEDNIEGO**www.pl.bcguma.ua/auto/BC0628

| | |
|--------------------------------|---|
| Artykuł: | BC0628 |
| GTIN-13: | 4823101805673 |
| Numer innych producentó (OEM): | 1146130; 1146131; 1207447; 1207448; 1211757; 1212807; 1212808; 1214911; 1214912; 1436095; 1436097; 1436169; 1436169; 1436170; 1706970; 1706971; 2N113042AE; 2N113042AH; 2S613042AD; 2S613042AH; 2S613042AJ; 2S613051DA; 2T143A262AA; DD3234350; DD3234300 |
| Waga,g.: | 206 |
| Konieczna ilość: | 2 |
| Detali w opakowaniu: | 1 |
| Zewnętrzna średnica, mm: | 59.0 |
| Wewnętrzna średnica, mm: | 22.0 |
| Grubość, mm: | 65.0 |
| Materiał: | Polymer/Rubber/Metal |
| Oś instalacji: | Back |
| Strona instalacji: | Left / Right |

BC0628**STOSOWANIA:**

FIAT, FORD, MAZDA

BC0629**SILENTBLOCK RESORU TYLNEGO**www.pl.bcguma.ua/auto/BC0629

| | |
|--------------------------------|---------------------|
| Artykuł: | BC0629 |
| GTIN-13: | 4823101805888 |
| Numer innych producentó (OEM): | 2T145719BA; 4367044 |
| Waga,g.: | 362 |
| Konieczna ilość: | 2 |
| Detali w opakowaniu: | 1 |
| Zewnętrzna średnica, mm: | 52.3 |
| Wewnętrzna średnica, mm: | 14.2 |
| Grubość, mm: | 74.0 |
| Materiał: | Rubber / metal |
| Oś instalacji: | Back |
| Strona instalacji: | Left / Right |

STOSOWANIA:

FORD

SILENTBLOCK/TULEJA RESORU PIÓROWEGOwww.pl.bcguma.ua/auto/BC0630

| | |
|--------------------------------|----------------|
| Artykuł: | BC0630 |
| GTIN-13: | 4823101801262 |
| Numer innych producentó (OEM): | 1575214 |
| Waga,g.: | 95 |
| Konieczna ilość: | - |
| Detali w opakowaniu: | 1 |
| Zewnętrzna średnica, mm: | 43.0 |
| Wewnętrzna średnica, mm: | 16.2 |
| Grubość, mm: | 41.0 |
| Materiał: | Rubber / metal |
| Oś instalacji: | Back Top |
| Strona instalacji: | Left / Right |

STOSOWANIA:

FORD

BC0630

BC0631**SILENTBLOCK MOCOWANIA RESORU**
www.pl.bcguma.ua/auto/BC0631

| | |
|--------------------------------|---------------------|
| Artykuł: | BC0631 |
| GTIN-13: | 4823101801279 |
| Numer innych producentó (OEM): | 4531471; YC155776AC |
| Waga,g.: | 165 |
| Konieczna ilość: | 2 |
| Detali w opakowaniu: | 1 |
| Zewnętrzna średnica, mm: | 37.0 |
| Wewnętrzna średnica, mm: | 14.0 |
| Grubość, mm: | 80.0 |
| Materiał: | Rubber / metal |
| Oś instalacji: | Back |
| Strona instalacji: | Left / Right |

STOSOWANIA:

FORD

SILENTBLOCK WSPORNIKA TYLNEGO, SILNIKA (SB)
www.pl.bcguma.ua/auto/BC0632

| | |
|--------------------------------|--|
| Artykuł: | BC0632 |
| GTIN-13: | 4823101801286 |
| Numer innych producentó (OEM): | 1070177; 1102416; 5062530; 5208219; 98AB6P082MB; 9T166P082BB |
| Waga,g.: | 153 |
| Konieczna ilość: | 1 |
| Detali w opakowaniu: | 1 |
| Zewnętrzna średnica, mm: | 70.0 |
| Wewnętrzna średnica, mm: | 10.0 |
| Grubość, mm: | 42.0 |
| Materiał: | Polymer/Rubber/Metal |
| Oś instalacji: | Front axle |
| Strona instalacji: | Behind |

STOSOWANIA:

FORD

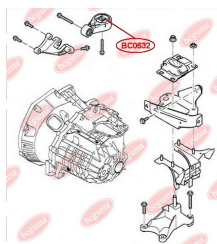
BC0632

BC0633

SILENTBLOCK RESORU TYLNEJ, WZMOCNIONE "BAD ROADS"

www.pl.bcguma.ua/auto/BC0633

| | |
|-----------------------------------|--|
| Artykuł: | BC0633 |
| GTIN-13: | 4823101801293 |
| Numer innych producentó (OEM): | 1431019; 1453843; 1453844; 1453845; 6C165781AA; 6C165781BA; 6C165781CA |
| Waga, g.: | 244 |
| Konieczna ilość: | 4 |
| Detali w opakowaniu: | 1 |
| Zewnętrzna średnica, mm: | 60.0 |
| Wewnętrzna średnica, mm: | 16.0 |
| Grubość, mm: | 36.0 |
| Materiał: | Metal / Rubber |
| Oś instalacji: | Back |
| Strona instalacji: | Left / Right |

STOSOWANIA:

FORD

SILENTBLOCK WAHACZA PODŁUŻNEGO TYLNEGO

www.pl.bcguma.ua/auto/BC0634

| | |
|-----------------------------------|---|
| Artykuł: | BC0634 |
| GTIN-13: | 4823101805383 |
| Numer innych producentó (OEM): | 1254368; 1304124; 1061670; 98AG5K896AB; 3M515K896AC; C2Y62846X; 30666331; 30666821 |
| Waga, g.: | 388 |
| Konieczna ilość: | 2 |
| Detali w opakowaniu: | 1 |
| Zewnętrzna średnica, mm: | 60.5 |
| Wewnętrzna średnica, mm: | 14.2 |
| Grubość, mm: | 143.0 |
| Materiał: | Metal / Rubber |
| Oś instalacji: | Back |
| Strona instalacji: | Left / Right |

STOSOWANIA:

FORD, MAZDA, VOLVO

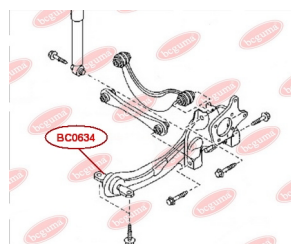
BC0634

BC0635

SILENTBLOCK/TULEJA WAHACZA POPRZECZNEGO ZAWIESZENIA TYLNEGO

www.pl.bcguma.ua/auto/BC0635

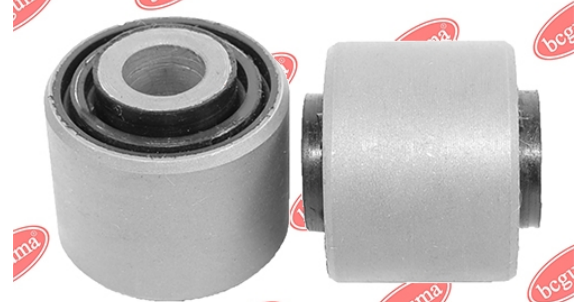

| | |
|--------------------------------|--|
| Artykuł: | BC0635 |
| GTIN-13: | 4823101805338 |
| Numer innych producentó (OEM): | 1061659; 1061660; 1136072; 1317609; 1329730; 1136073; 1517403; 1448127; 1524422; 1502440; 1686184; 8M515500AB; 8M515500BB; AV615500CA; BP4K28C10B; BBM228C10; 31277305; 31212503; 31201356 |
| Waga,g.: | 133 |
| Konieczna ilość: | 4 |
| Detali w opakowaniu: | 1 |
| Zewnętrzna średnica, mm: | 36.3 |
| Wewnętrzna średnica, mm: | 12.2 |
| Grubość, mm: | 35.0 |
| Materiał: | Metal / Rubber |
| Oś instalacji: | Back |
| Strona instalacji: | Left / Right |

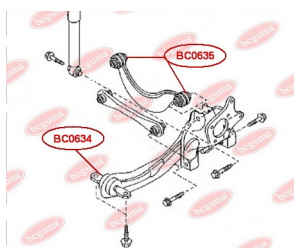

STOSOWANIA:

FORD, MAZDA, VOLVO

SILENTBLOCK RESORU

www.pl.bcguma.ua/auto/BC0636

| | |
|--------------------------------|----------------------|
| Artykuł: | BC0636 |
| GTIN-13: | 4823101805420 |
| Numer innych producentó (OEM): | 6C115A546AB; 1526483 |
| Waga,g.: | 212 |
| Konieczna ilość: | 2 |
| Detali w opakowaniu: | 1 |
| Zewnętrzna średnica, mm: | 38.5 |
| Wewnętrzna średnica, mm: | 14.2 |
| Grubość, mm: | 107.0 |
| Materiał: | Metal / Rubber |
| Oś instalacji: | Back |
| Strona instalacji: | Left / Right |

STOSOWANIA:

FORD

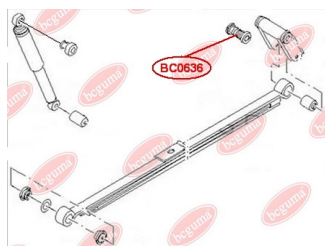
BC0636

BC0637**SILENTBLOCK WAHACZA TYL**
www.pl.bcguma.ua/auto/BC0637

| | |
|--------------------------------|------------------------------------|
| Artykuł: | BC0637 |
| GTIN-13: | 4823101805505 |
| Numer innych producentó (OEM): | 1117857; 1117859; 1118920; 1118921 |
| Waga,g.: | 169 |
| Konieczna ilość: | 4 |
| Detali w opakowaniu: | 1 |
| Zewnętrzna średnica, mm: | 36.5 |
| Wewnętrzna średnica, mm: | 12.0 |
| Grubość, mm: | 35.0 |
| Materiał: | Metal / Rubber |
| Oś instalacji: | Back |
| Strona instalacji: | Left / Right |

STOSOWANIA:

FORD

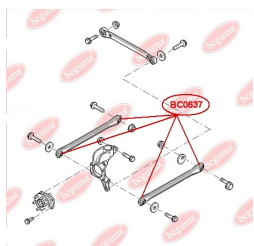
**PODUSZKA (TULEJKA) STABILIZATORA TYLNEGO**
www.pl.bcguma.ua/auto/BC0638

| | |
|--------------------------------|--|
| Artykuł: | BC0638 |
| GTIN-13: | 4823101805987 |
| Numer innych producentó (OEM): | 2T144A037DA; 2T144A037DB; 2T144A037DC; 4382950; 4419558; 4367068 |
| Waga,g.: | 90 |
| Konieczna ilość: | 2 |
| Detali w opakowaniu: | 1 |
| Zewnętrzna średnica, mm: | 45.0 |
| Wewnętrzna średnica, mm: | 23.0 |
| Grubość, mm: | 45.0 |
| Materiał: | Rubber / metal |
| Oś instalacji: | Back |
| Strona instalacji: | Left / Right |

STOSOWANIA:

FORD

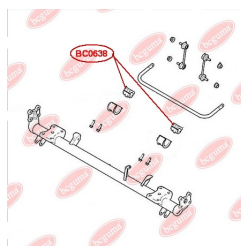
BC0638

BC0639

OSŁONA PRZECIWPYŁOWA SWORZNIA KULOWEGO

www.pl.bcguma.ua/auto/BC0639

| | |
|--------------------------------|--|
| Artykuł: | BC0639 |
| GTIN-13: | 4823101806083 |
| Numer innych producentó (OEM): | 5021430; 1658595; 1658665; 6154162; 6193219; 6128321; 1579763; 72GB3395AA; 72GB3395A2E; 82GB3395AA; 82GB3395A2E; 86VB3395A1C; 86VB3395A1D; 86VB3395A2C; 86VB3395A2E; 880X3K209G; 880X3K209GA |
| Waga, g.: | 9 |
| Konieczna ilość: | 2 |
| Detali w opakowaniu: | 1 |
| Zewnętrzna średnica, mm: | 40.0 |
| Wewnętrzna średnica, mm: | 17.0 |
| Grubość, mm: | 30.0 |
| Materiał: | Rubber |
| Oś instalacji: | Front |
| Strona instalacji: | Left / Right |

STOSOWANIA:

BMW, FORD

TULEJA PRĘTA SKRĘCANIA ZAWIESZENIA PRZEDNIEGO (TULEJA WAHACZA PRZEDNIEGO)

www.pl.bcguma.ua/auto/BC0801

| | |
|--------------------------------|----------------|
| Artykuł: | BC0801 |
| GTIN-13: | 4823101801309 |
| Numer innych producentó (OEM): | 93807640 |
| Waga, g.: | 217 |
| Konieczna ilość: | - |
| Detali w opakowaniu: | 1 |
| Zewnętrzna średnica, mm: | 52.0 |
| Wewnętrzna średnica, mm: | 29.0 |
| Grubość, mm: | 44.0 |
| Materiał: | Rubber / metal |
| Oś instalacji: | Front |
| Strona instalacji: | Left / Right |

STOSOWANIA:

IVECO, RENAULT TRUCKS

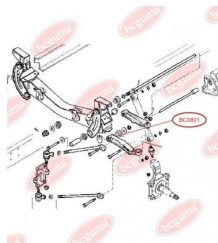
BC0801

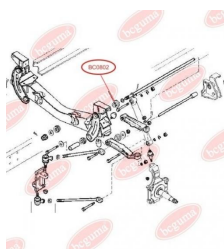
BC0802

TULEJA PRĘTA SKRĘCANIA ZAWIESZENIA PRZEDNIEGO (TULEJA WAHACZA PRZEDNIEGO)

www.pl.bcguma.ua/auto/BC0802

| | |
|-----------------------------------|----------------|
| Artykuł: | BC0802 |
| GTIN-13: | 4823101801316 |
| Numer innych producentó (OEM): | 93807641 |
| Waga,g.: | 216 |
| Konieczna ilość: | - |
| Detali w opakowaniu: | 1 |
| Zewnętrzna średnica, mm: | 52.0 |
| Wewnętrzna średnica, mm: | 32.0 |
| Grubość, mm: | 45.0 |
| Materiał: | Rubber / metal |
| Oś instalacji: | Front |
| Strona instalacji: | Left / Right |

STOSOWANIA:

IVECO

BC0803

TULEJA PRĘTA SKRĘCANIA ZAWIESZENIA PRZEDNIEGO (TULEJA WAHACZA PRZEDNIEGO)

www.pl.bcguma.ua/auto/BC0803

| | |
|-----------------------------------|----------------|
| Artykuł: | BC0803 |
| GTIN-13: | 4823101801323 |
| Numer innych producentó (OEM): | 93810239 |
| Waga,g.: | 236 |
| Konieczna ilość: | - |
| Detali w opakowaniu: | 1 |
| Zewnętrzna średnica, mm: | 57.0 |
| Wewnętrzna średnica, mm: | 37.0 |
| Grubość, mm: | 43.0 |
| Materiał: | Rubber / metal |
| Oś instalacji: | Front |
| Strona instalacji: | Left / Right |

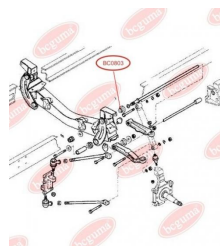

STOSOWANIA:

IVECO

BC0804**TULEJA RESORU TYLNEJ**www.pl.bcguma.ua/auto/BC0804

| | |
|--------------------------------|----------------|
| Artykuł: | BC0804 |
| GTIN-13: | 4823101801330 |
| Numer innych producentó (OEM): | 93808935 |
| Waga,g.: | 128 |
| Konieczna ilość: | - |
| Detali w opakowaniu: | 1 |
| Zewnętrzna średnica, mm: | 40.0 |
| Wewnętrzna średnica, mm: | 16.5 |
| Grubość, mm: | 35.0 |
| Materiał: | Rubber / metal |
| Oś instalacji: | Back |
| Strona instalacji: | Left / Right |

STOSOWANIA:

IVECO

**BC0805****TULEJA RESORU TYLNEJ**www.pl.bcguma.ua/auto/BC0805

| | |
|--------------------------------|--------------------------------|
| Artykuł: | BC0805 |
| GTIN-13: | 4823101801347 |
| Numer innych producentó (OEM): | 99469085; 504112265; 504054600 |
| Waga,g.: | 139 |
| Konieczna ilość: | 4 |
| Detali w opakowaniu: | 1 |
| Zewnętrzna średnica, mm: | 40.0 |
| Wewnętrzna średnica, mm: | 16.5 |
| Grubość, mm: | 43.5 |
| Materiał: | Rubber / metal |
| Oś instalacji: | Back |
| Strona instalacji: | Left / Right |

STOSOWANIA:

IVECO



BC0806**TULEJA AMORTYZATORA TYLNEGO**www.pl.bcguma.ua/auto/BC0806

| | |
|--------------------------------|----------------|
| Artykuł: | BC0806 |
| GTIN-13: | 4823101801354 |
| Numer innych producentó (OEM): | 4835372 |
| Waga,g.: | 73 |
| Konieczna ilość: | - |
| Detali w opakowaniu: | 1 |
| Zewnętrzna średnica, mm: | 34.0 |
| Wewnętrzna średnica, mm: | 16.0 |
| Grubość, mm: | 38.0 |
| Materiał: | Rubber / metal |
| Oś instalacji: | Back |
| Strona instalacji: | Left / Right |

STOSOWANIA:

IVECO

PODUSZKA PRZEDNIEGO STABILIZATORAwww.pl.bcguma.ua/auto/BC0807

| | |
|--------------------------------|---------------|
| Artykuł: | BC0807 |
| GTIN-13: | 4823101801361 |
| Numer innych producentó (OEM): | 93802248 |
| Waga,g.: | 68 |
| Konieczna ilość: | - |
| Detali w opakowaniu: | 1 |
| Zewnętrzna średnica, mm: | 48.0 |
| Wewnętrzna średnica, mm: | 19.5 |
| Grubość, mm: | 36.0 |
| Materiał: | Rubber |
| Oś instalacji: | Front |
| Strona instalacji: | Left / Right |

STOSOWANIA:

IVECO

BC0807

BC0808

OSŁONA PRZECIWPYŁOWA PROWADZĄCEJ PRZEDNIEGO I TYLNEGO CYLINDERKA HAMULCOWEGO

www.pl.bcguma.ua/auto/BC0808

| | |
|-----------------------------------|---------------|
| Artykuł: | BC0808 |
| GTIN-13: | 4823101801378 |
| Numer innych producentó (OEM): | 93161848 |
| Waga,g.: | 2 |
| Konieczna ilość: | - |
| Detali w opakowaniu: | 1 |
| Zewnętrzna średnica, mm: | 19.0 |
| Wewnętrzna średnica, mm: | 12.5 |
| Grubość, mm: | 23.5 |
| Materiał: | Rubber MBS |
| Oś instalacji: | - |
| Strona instalacji: | - |

STOSOWANIA:

IVECO

BC0809

OSŁONA PRZECIWPYŁOWA USZCZELKA PRZEDNIEGO I TYLNEGO CYLINDERKA HAMULCOWEGO

www.pl.bcguma.ua/auto/BC0809

| | |
|-----------------------------------|---------------|
| Artykuł: | BC0809 |
| GTIN-13: | 4823101801385 |
| Numer innych producentó (OEM): | 93161848 |
| Waga,g.: | 4 |
| Konieczna ilość: | - |
| Detali w opakowaniu: | 1 |
| Zewnętrzna średnica, mm: | - |
| Wewnętrzna średnica, mm: | - |
| Grubość, mm: | - |
| Materiał: | Rubber MBS |
| Oś instalacji: | - |
| Strona instalacji: | - |



STOSOWANIA:

IVECO

BC0811

ZESTAW NAPRAWCZY PRZEDNIEGO I TYLNEGO CYLINDERKA HAMULCOWEGO

www.pl.bcguma.ua/auto/BC0811

| | |
|--------------------------------|---------------|
| Artykuł: | BC0811 |
| GTIN-13: | 4823101801392 |
| Numer innych producentó (OEM): | 93161848 |
| Waga,g.: | 6 |
| Konieczna ilość: | - |
| Detali w opakowaniu: | 1 |
| Zewnętrzna średnica, mm: | - |
| Wewnętrzna średnica, mm: | - |
| Grubość, mm: | - |
| Materiał: | Rubber MBS |
| Oś instalacji: | - |
| Strona instalacji: | - |

STOSOWANIA:

IVECO

SILENTBLOCK PRZEDNIEGO WAHACZA, PLASTYK WZMOCNIONY

www.pl.bcguma.ua/auto/BC0813

| | |
|--------------------------------|----------------------|
| Artykuł: | BC0813 |
| GTIN-13: | 4823101801408 |
| Numer innych producentó (OEM): | 504039506; 500339201 |
| Waga,g.: | 50 |
| Konieczna ilość: | 4 |
| Detali w opakowaniu: | 1 |
| Zewnętrzna średnica, mm: | 51.0 |
| Wewnętrzna średnica, mm: | 27.0 |
| Grubość, mm: | 25.0 |
| Materiał: | Polymer/Rubber/Metal |
| Oś instalacji: | Front |
| Strona instalacji: | - |

STOSOWANIA:

IVECO

BC0813

BC0814**PODUSZKA PRZEDNIEGO RESORU POD METAL (DOLNA)**www.pl.bcguma.ua/auto/BC0814

| | |
|--------------------------------|----------------|
| Artykuł: | BC0814 |
| GTIN-13: | 4823101801415 |
| Numer innych producentó (OEM): | 500306407 |
| Waga,g.: | 177 |
| Konieczna ilość: | - |
| Detali w opakowaniu: | 1 |
| Zewnętrzna średnica, mm: | - |
| Wewnętrzna średnica, mm: | - |
| Grubość, mm: | - |
| Materiał: | Rubber / metal |
| Oś instalacji: | Front |
| Strona instalacji: | - |

STOSOWANIA:

IVECO

**PODUSZKA PRZEDNIEGO RESORU POD METAL (GÓRNA)**www.pl.bcguma.ua/auto/BC0815

| | |
|--------------------------------|----------------|
| Artykuł: | BC0815 |
| GTIN-13: | 4823101801422 |
| Numer innych producentó (OEM): | 500316838 |
| Waga,g.: | 242 |
| Konieczna ilość: | - |
| Detali w opakowaniu: | 1 |
| Zewnętrzna średnica, mm: | - |
| Wewnętrzna średnica, mm: | - |
| Grubość, mm: | - |
| Materiał: | Rubber / metal |
| Oś instalacji: | Front |
| Strona instalacji: | - |

STOSOWANIA:

IVECO

BC0815

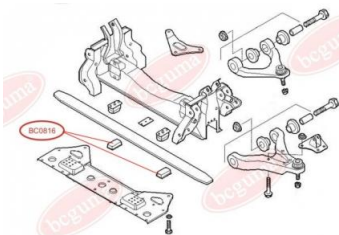
BC0816

PODUSZKA PRZEDNIEGO RESORU POD PLASTIK (DOLNA)

www.pl.bcguma.ua/auto/BC0816

| | |
|--------------------------------|----------------|
| Artykuł: | BC0816 |
| GTIN-13: | 4823101801439 |
| Numer innych producentó (OEM): | 500316841 |
| Waga,g.: | 159 |
| Konieczna ilość: | - |
| Detali w opakowaniu: | 1 |
| Zewnętrzna średnica, mm: | - |
| Wewnętrzna średnica, mm: | - |
| Grubość, mm: | - |
| Materiał: | Rubber / metal |
| Oś instalacji: | Front |
| Strona instalacji: | - |

STOSOWANIA:

IVECO

PODUSZKA PRZEDNIEGO RESORU POD PLASTIK (GÓRNA)

www.pl.bcguma.ua/auto/BC0817

| | |
|--------------------------------|----------------|
| Artykuł: | BC0817 |
| GTIN-13: | 4823101801446 |
| Numer innych producentó (OEM): | 500362729 |
| Waga,g.: | 306 |
| Konieczna ilość: | - |
| Detali w opakowaniu: | 1 |
| Zewnętrzna średnica, mm: | - |
| Wewnętrzna średnica, mm: | - |
| Grubość, mm: | - |
| Materiał: | Rubber / metal |
| Oś instalacji: | Front |
| Strona instalacji: | - |

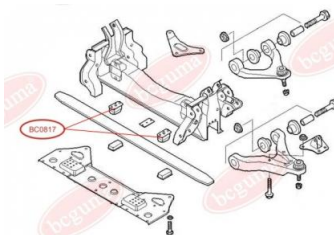
**BC0817**

STOSOWANIA:

IVECO

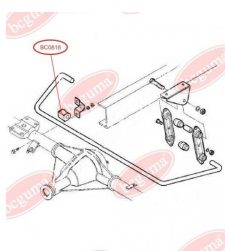
BC0818

PODUSZKA TYLNEGO STABILIZATORA, WEWNĘTRZNA,

www.pl.bcguma.ua/auto/BC0818

| | |
|-----------------------------------|---------------|
| Artykuł: | BC0818 |
| GTIN-13: | 4823101801453 |
| Numer innych producentó (OEM): | 93803961 |
| Waga,g.: | 42 |
| Konieczna ilość: | - |
| Detali w opakowaniu: | 1 |
| Zewnętrzna średnica, mm: | 34.0 |
| Wewnętrzna średnica, mm: | 16.0 |
| Grubość, mm: | 40.0 |
| Materiał: | Rubber |
| Oś instalacji: | Back |
| Strona instalacji: | Left / Right |

STOSOWANIA:

IVECO

BC0819

PODUSZKA TYLNEGO STABILIZATORA, WEWNĘTRZNA

www.pl.bcguma.ua/auto/BC0819

| | |
|-----------------------------------|---------------|
| Artykuł: | BC0819 |
| GTIN-13: | 4823101801460 |
| Numer innych producentó (OEM): | 8581021 |
| Waga,g.: | 39 |
| Konieczna ilość: | - |
| Detali w opakowaniu: | 1 |
| Zewnętrzna średnica, mm: | 34.0 |
| Wewnętrzna średnica, mm: | 18.0 |
| Grubość, mm: | 40.0 |
| Materiał: | Rubber |
| Oś instalacji: | Back |
| Strona instalacji: | Left / Right |

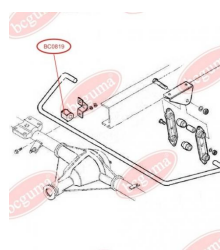

STOSOWANIA:

IVECO

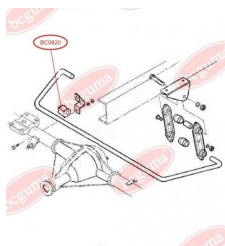
BC0820

PODUSZKA TYLNEGO STABILIZATORA, WEWNĘTRZNA

www.pl.bcguma.ua/auto/BC0820

| | |
|--------------------------------|---------------|
| Artykuł: | BC0820 |
| GTIN-13: | 4823101801477 |
| Numer innych producentó (OEM): | 93802629 |
| Waga,g.: | 36 |
| Konieczna ilość: | - |
| Detali w opakowaniu: | 1 |
| Zewnętrzna średnica, mm: | 34.0 |
| Wewnętrzna średnica, mm: | 20.0 |
| Grubość, mm: | 40.0 |
| Materiał: | Rubber |
| Oś instalacji: | Back |
| Strona instalacji: | Left / Right |

STOSOWANIA:

IVECO

PODUSZKA TYLNEGO STABILIZATORA, WEWNĘTRZNA

www.pl.bcguma.ua/auto/BC0821

| | |
|--------------------------------|---------------|
| Artykuł: | BC0821 |
| GTIN-13: | 4823101801484 |
| Numer innych producentó (OEM): | 93801556 |
| Waga,g.: | 33 |
| Konieczna ilość: | - |
| Detali w opakowaniu: | 1 |
| Zewnętrzna średnica, mm: | 34.0 |
| Wewnętrzna średnica, mm: | 22.0 |
| Grubość, mm: | 40.0 |
| Materiał: | Rubber |
| Oś instalacji: | Back |
| Strona instalacji: | Left / Right |

STOSOWANIA:

IVECO

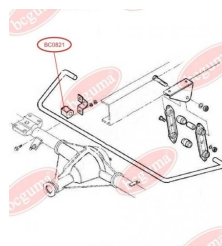
BC0821

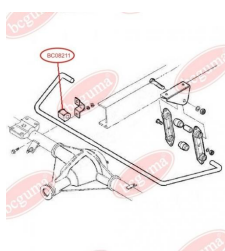
BC08211

PODUSZKA TYLNEGO STABILIZATORA, WEWNĘTRZNA

www.pl.bcguma.ua/auto/BC08211

| | |
|--------------------------------|---------------|
| Artykuł: | BC08211 |
| GTIN-13: | 4823101801491 |
| Numer innych producentó (OEM): | 93801557 |
| Waga,g.: | 29 |
| Konieczna ilość: | - |
| Detali w opakowaniu: | 1 |
| Zewnętrzna średnica, mm: | 34.0 |
| Wewnętrzna średnica, mm: | 24.0 |
| Grubość, mm: | 40.0 |
| Materiał: | Rubber |
| Oś instalacji: | Back |
| Strona instalacji: | Left / Right |

STOSOWANIA:

IVECO

PODUSZKA TYLNEGO STABILIZATORA, ZEWNĘTRZNA

www.pl.bcguma.ua/auto/BC0822

| | |
|--------------------------------|---------------|
| Artykuł: | BC0822 |
| GTIN-13: | 4823101801507 |
| Numer innych producentó (OEM): | 93803960 |
| Waga,g.: | 36 |
| Konieczna ilość: | - |
| Detali w opakowaniu: | 1 |
| Zewnętrzna średnica, mm: | 38.0 |
| Wewnętrzna średnica, mm: | 16.0 |
| Grubość, mm: | 40.0 |
| Materiał: | Rubber |
| Oś instalacji: | Back |
| Strona instalacji: | Left / Right |

STOSOWANIA:

IVECO

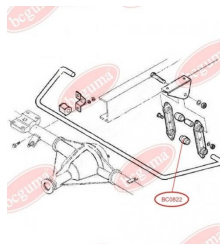
BC0822

BC0823

PODUSZKA STABILIZATORA TYLNEGO ZEWNĘTRZNA

www.pl.bcguma.ua/auto/BC0823

| | |
|--------------------------------|---------------|
| Artykuł: | BC0823 |
| GTIN-13: | 4823101801514 |
| Numer innych producentó (OEM): | 8581022 |
| Waga,g.: | 33 |
| Konieczna ilość: | - |
| Detali w opakowaniu: | 1 |
| Zewnętrzna średnica, mm: | 38.0 |
| Wewnętrzna średnica, mm: | 18.0 |
| Grubość, mm: | 40.0 |
| Materiał: | Rubber |
| Oś instalacji: | Back |
| Strona instalacji: | Left / Right |

STOSOWANIA:

IVECO

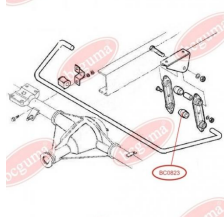

PODUSZKA STABILIZATORA TYLNEGO ZEWNĘTRZNA

www.pl.bcguma.ua/auto/BC0824

| | |
|--------------------------------|---------------|
| Artykuł: | BC0824 |
| GTIN-13: | 4823101801521 |
| Numer innych producentó (OEM): | 93802631 |
| Waga,g.: | 31 |
| Konieczna ilość: | - |
| Detali w opakowaniu: | 1 |
| Zewnętrzna średnica, mm: | 38.0 |
| Wewnętrzna średnica, mm: | 20.0 |
| Grubość, mm: | 40.0 |
| Materiał: | Rubber |
| Oś instalacji: | Back |
| Strona instalacji: | Left / Right |

STOSOWANIA:

IVECO

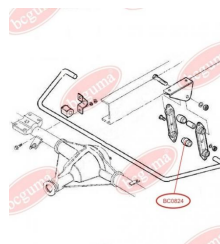
BC0824

BC0825

PODUSZKA STABILIZATORA TYLNEGO ZEWNĘTRZNA

www.pl.bcguma.ua/auto/BC0825

| | |
|-----------------------------------|---------------|
| Artykuł: | BC0825 |
| GTIN-13: | 4823101801538 |
| Numer innych producentó (OEM): | 93801624 |
| Waga,g.: | 27 |
| Konieczna ilość: | - |
| Detali w opakowaniu: | 1 |
| Zewnętrzna średnica, mm: | 38.0 |
| Wewnętrzna średnica, mm: | 22.0 |
| Grubość, mm: | 40.0 |
| Materiał: | Rubber |
| Oś instalacji: | Back |
| Strona instalacji: | Left / Right |

STOSOWANIA:

IVECO, SMART

PODUSZKA STABILIZATORA TYLNEGO ZEWNĘTRZNA

www.pl.bcguma.ua/auto/BC0826

| | |
|-----------------------------------|---------------|
| Artykuł: | BC0826 |
| GTIN-13: | 4823101801545 |
| Numer innych producentó (OEM): | 93801623 |
| Waga,g.: | 24 |
| Konieczna ilość: | - |
| Detali w opakowaniu: | 1 |
| Zewnętrzna średnica, mm: | 38.0 |
| Wewnętrzna średnica, mm: | 24.0 |
| Grubość, mm: | 40.0 |
| Materiał: | Rubber |
| Oś instalacji: | Back |
| Strona instalacji: | Left / Right |

STOSOWANIA:

IVECO

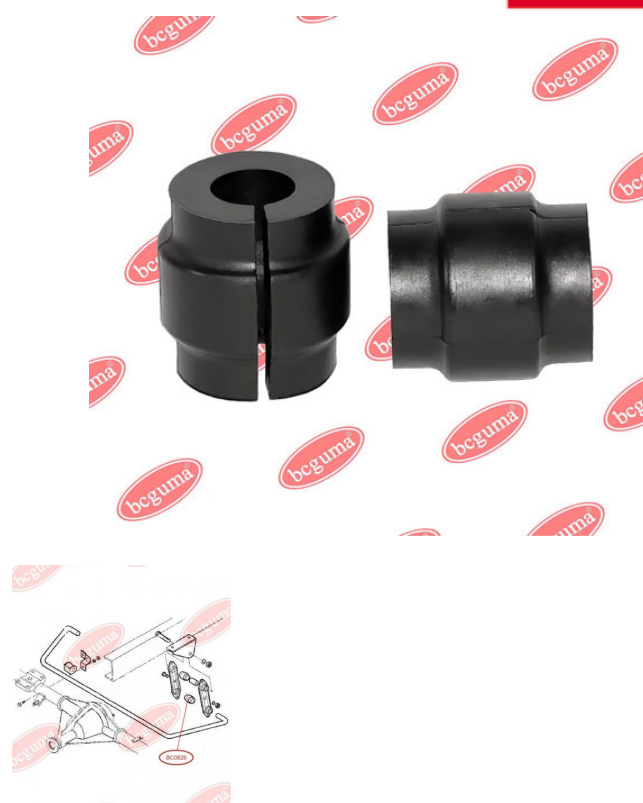
BC0826

BC0827**SILENTBLOCK WSPORNIKA TŁUMIKA**www.pl.bcguma.ua/auto/BC0827

| | |
|--------------------------------|--|
| Artykuł: | BC0827 |
| GTIN-13: | 4823101801552 |
| Numer innych producentó (OEM): | 5010435110; 93809509; 93809799; 5956499; 5956499; 93822262; 93822846 |
| Waga,g.: | 94 |
| Konieczna ilość: | - |
| Detali w opakowaniu: | 1 |
| Zewnętrzna średnica, mm: | 40.0 |
| Wewnętrzna średnica, mm: | 8.0 |
| Grubość, mm: | 31.0 |
| Materiał: | Rubber / metal |
| Oś instalacji: | - |
| Strona instalacji: | - |

STOSOWANIA:

ALFA ROMEO, CITROËN, FIAT, IVECO, PEUGEOT, RENAULT TRUCKS

OSŁONA PRZECIWPYŁOWA CZOPA DRAŻKA KIEROWNICZEGOwww.pl.bcguma.ua/auto/BC0828

| | |
|--------------------------------|-------------------------------|
| Artykuł: | BC0828 |
| GTIN-13: | 4823101801569 |
| Numer innych producentó (OEM): | 92VB3289AA; 42534911; 1490759 |
| Waga,g.: | 6 |
| Konieczna ilość: | - |
| Detali w opakowaniu: | 1 |
| Zewnętrzna średnica, mm: | 36.0 |
| Wewnętrzna średnica, mm: | 16.0 |
| Grubość, mm: | 25.0 |
| Materiał: | Rubber MBS |
| Oś instalacji: | Front |
| Strona instalacji: | - |

STOSOWANIA:

FORD, IVECO, PEUGEOT

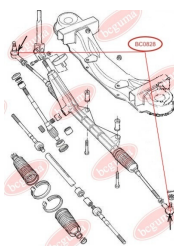
BC0828

BC0829

OSŁONA PRZECIWPYŁOWA SWORZNIA KULOWEGO

www.pl.bcguma.ua/auto/BC0829

| | |
|--------------------------------|----------------------|
| Artykuł: | BC0829 |
| GTIN-13: | 4823101801576 |
| Numer innych producentó (OEM): | 500334716; 500334717 |
| Waga,g.: | 14 |
| Konieczna ilość: | - |
| Detali w opakowaniu: | 1 |
| Zewnętrzna średnica, mm: | 48.0 |
| Wewnętrzna średnica, mm: | 21.0 |
| Grubość, mm: | 24.0 |
| Materiał: | Rubber MBS |
| Oś instalacji: | Front |
| Strona instalacji: | Left / Right |

STOSOWANIA:

IVECO, JEEP

ODBÓJ AMORTYZATORA

www.pl.bcguma.ua/auto/BC0830

| | |
|--------------------------------|---------------|
| Artykuł: | BC0830 |
| GTIN-13: | 4823101801583 |
| Numer innych producentó (OEM): | 93803299 |
| Waga,g.: | 89 |
| Konieczna ilość: | 2 |
| Detali w opakowaniu: | 1 |
| Zewnętrzna średnica, mm: | 55.0 |
| Wewnętrzna średnica, mm: | - |
| Grubość, mm: | 73.0 |
| Materiał: | Rubber |
| Oś instalacji: | Front |
| Strona instalacji: | Left / Right |

STOSOWANIA:

IVECO

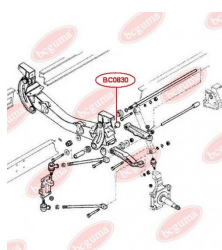
BC0830

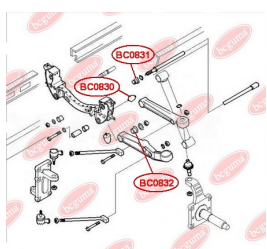
BC0831**SILENTBLOCK WAHACZA PRZOD**www.pl.bcguma.ua/auto/BC0831

| | |
|--------------------------------|----------------|
| Artykuł: | BC0831 |
| GTIN-13: | 4823101805680 |
| Numer innych producentó (OEM): | 500350343 |
| Waga,g.: | 282 |
| Konieczna ilość: | 4 |
| Detali w opakowaniu: | 1 |
| Zewnętrzna średnica, mm: | 65.5 |
| Wewnętrzna średnica, mm: | 38.6 |
| Grubość, mm: | 34.0 |
| Materiał: | Metal / Rubber |
| Oś instalacji: | Front |
| Strona instalacji: | Left / Right |

STOSOWANIA:

IVECO

SILENTBLOCK WAHACZA PRZEDNIEGO DOLNEGOwww.pl.bcguma.ua/auto/BC0832

| | |
|--------------------------------|----------------|
| Artykuł: | BC0832 |
| GTIN-13: | 4823101805697 |
| Numer innych producentó (OEM): | 500350342 |
| Waga,g.: | 249 |
| Konieczna ilość: | 4 |
| Detali w opakowaniu: | 1 |
| Zewnętrzna średnica, mm: | 65.5 |
| Wewnętrzna średnica, mm: | 33.2 |
| Grubość, mm: | 34.0 |
| Materiał: | Metal / Rubber |
| Oś instalacji: | Front |
| Strona instalacji: | Left / Right |

STOSOWANIA:

IVECO

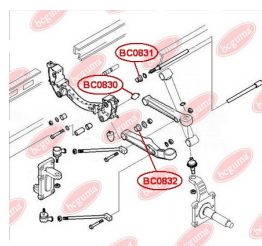
BC0832

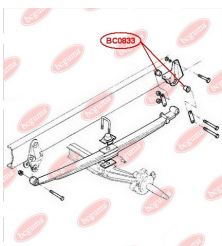
BC0833**SILENTBLOCK RESORY TYLNEJ**www.pl.bcguma.ua/auto/BC0833

| | |
|--------------------------------|--------------------|
| Artykuł: | BC0833 |
| GTIN-13: | 4823101805352 |
| Numer innych producentó (OEM): | 8587681; 504112267 |
| Waga,g.: | 150 |
| Konieczna ilość: | 8 |
| Detali w opakowaniu: | 1 |
| Zewnętrzna średnica, mm: | 41.0 |
| Wewnętrzna średnica, mm: | 16.2 |
| Grubość, mm: | 40.0 |
| Materiał: | Metal / Rubber |
| Oś instalacji: | Back |
| Strona instalacji: | Left / Right |

STOSOWANIA:

IVECO

SILENTBLOCK RESORUwww.pl.bcguma.ua/auto/BC0834

| | |
|--------------------------------|--------------------------------|
| Artykuł: | BC0834 |
| GTIN-13: | 4823101805437 |
| Numer innych producentó (OEM): | 504077096; 504098045; 98482540 |
| Waga,g.: | 236 |
| Konieczna ilość: | 8 |
| Detali w opakowaniu: | 1 |
| Zewnętrzna średnica, mm: | 46.9 |
| Wewnętrzna średnica, mm: | 16.2 |
| Grubość, mm: | 40.0 |
| Materiał: | Metal / Rubber |
| Oś instalacji: | Back Front |
| Strona instalacji: | Left / Right |

STOSOWANIA:

IVECO

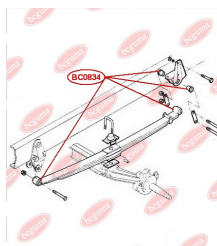
BC0834

BC0836**PODUSZKA (ODBÓJ) RESORU TYLNEGO**www.pl.bcguma.ua/auto/BC0836

| | |
|--------------------------------|----------------|
| Artykuł: | BC0836 |
| GTIN-13: | 4823101805765 |
| Numer innych producentó (OEM): | 93803992 |
| Waga,g.: | 176 |
| Konieczna ilość: | 2 |
| Detali w opakowaniu: | 1 |
| Zewnętrzna średnica, mm: | - |
| Wewnętrzna średnica, mm: | - |
| Grubość, mm: | 48.0 |
| Materiał: | Metal / Rubber |
| Oś instalacji: | Back |
| Strona instalacji: | Left / Right |

STOSOWANIA:

IVECO

PODUSZKA (ODBÓJ) RESORUwww.pl.bcguma.ua/auto/BC0837

| | |
|--------------------------------|----------------|
| Artykuł: | BC0837 |
| GTIN-13: | 4823101805628 |
| Numer innych producentó (OEM): | 98405404 |
| Waga,g.: | 270 |
| Konieczna ilość: | 2 |
| Detali w opakowaniu: | 1 |
| Zewnętrzna średnica, mm: | - |
| Wewnętrzna średnica, mm: | - |
| Grubość, mm: | - |
| Materiał: | Rubber / metal |
| Oś instalacji: | Back |
| Strona instalacji: | Left / Right |

STOSOWANIA:

IVECO

BC0837

BC0901**SILENTBLOCK RESORU TYLNEJ, TYLNY**www.pl.bcguma.ua/auto/BC0901

| | |
|--------------------------------|--------------------|
| Artykuł: | BC0901 |
| GTIN-13: | 4823101801590 |
| Numer innych producentó (OEM): | 513172; 1304640080 |
| Waga,g.: | 173 |
| Konieczna ilość: | - |
| Detali w opakowaniu: | 1 |
| Zewnętrzna średnica, mm: | 42.0 |
| Wewnętrzna średnica, mm: | 16.0 |
| Grubość, mm: | 58.0 |
| Materiał: | Rubber / metal |
| Oś instalacji: | Back |
| Strona instalacji: | Left / Right |

STOSOWANIA:

BMW, CITROËN, FIAT, PEUGEOT

TULEJA RESORU (TYP KOLCZYKI)www.pl.bcguma.ua/auto/BC0902

| | |
|--------------------------------|------------------|
| Artykuł: | BC0902 |
| GTIN-13: | 4823101801606 |
| Numer innych producentó (OEM): | 4479223; 7763866 |
| Waga,g.: | 62 |
| Konieczna ilość: | 4 |
| Detali w opakowaniu: | 1 |
| Zewnętrzna średnica, mm: | 30.0 |
| Wewnętrzna średnica, mm: | 14.5 |
| Grubość, mm: | 90.0 |
| Materiał: | Rubber |
| Oś instalacji: | Back |
| Strona instalacji: | Left / Right |

STOSOWANIA:

CITROËN, FIAT, PEUGEOT

BC0902

BC0903**SILENTBLOCK RESORU**www.pl.bcguma.ua/auto/BC0903

| | |
|--------------------------------|-------------------------|
| Artykuł: | BC0903 |
| GTIN-13: | 4823101801613 |
| Numer innych producentó (OEM): | 4333710; 513146; 513146 |
| Waga,g.: | 285 |
| Konieczna ilość: | 2 |
| Detali w opakowaniu: | 1 |
| Zewnętrzna średnica, mm: | 38.3 |
| Wewnętrzna średnica, mm: | 16.2 |
| Grubość, mm: | 72.0 |
| Materiał: | Rubber / metal |
| Oś instalacji: | Back Front |
| Strona instalacji: | - |

STOSOWANIA:

CITROËN, FIAT, OPEL, PEUGEOT, VAUXHALL, VOLVO

SILENTBLOCK PRZEDNIEGO WAHACZAwww.pl.bcguma.ua/auto/BC0904

| | |
|--------------------------------|--------------------------|
| Artykuł: | BC0904 |
| GTIN-13: | 4823101801620 |
| Numer innych producentó (OEM): | 7576732; 352076; 7695191 |
| Waga,g.: | 51 |
| Konieczna ilość: | 2 |
| Detali w opakowaniu: | 1 |
| Zewnętrzna średnica, mm: | 51.0 |
| Wewnętrzna średnica, mm: | 22.0 |
| Grubość, mm: | 42.5 |
| Materiał: | Rubber |
| Oś instalacji: | Front |
| Strona instalacji: | Left / Right |

STOSOWANIA:

CITROËN, FIAT, PEUGEOT

BC0904

BC0905**SILENTBLOCK PRZEDNIEGO WAHACZA PRZEDNI (BEZ TULEI ROZPOROWEJ)**www.pl.bcguma.ua/auto/BC0905

| | |
|--------------------------------|--------------------------------|
| Artykuł: | BC0905 |
| GTIN-13: | 4823101801637 |
| Numer innych producentó (OEM): | 1300507080; 1320348080; 352393 |
| Waga,g.: | 85 |
| Konieczna ilość: | 2 |
| Detali w opakowaniu: | 1 |
| Zewnętrzna średnica, mm: | 46.0 |
| Wewnętrzna średnica, mm: | 26.0 |
| Grubość, mm: | 58.0 |
| Materiał: | Rubber |
| Oś instalacji: | Front |
| Strona instalacji: | Left / Right |

STOSOWANIA:

CITROËN, FIAT, PEUGEOT

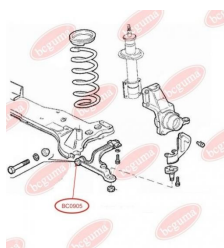
**TULEJA RESORU TYLNEGO, PRZEDNIA**www.pl.bcguma.ua/auto/BC0906

| | |
|--------------------------------|--------------------|
| Artykuł: | BC0906 |
| GTIN-13: | 4823101801644 |
| Numer innych producentó (OEM): | 1304641080; 513173 |
| Waga,g.: | 356 |
| Konieczna ilość: | 2 |
| Detali w opakowaniu: | 1 |
| Zewnętrzna średnica, mm: | 51.0 |
| Wewnętrzna średnica, mm: | 16.0 |
| Grubość, mm: | 87.0 |
| Materiał: | Rubber / metal |
| Oś instalacji: | Back Front |
| Strona instalacji: | Left / Right |

STOSOWANIA:

CITROËN, FIAT, PEUGEOT

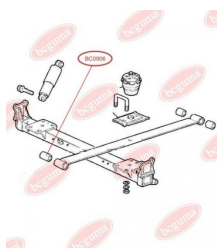
BC0906

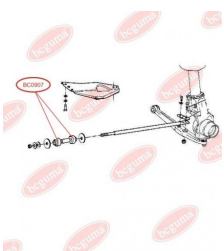
BC0907

TULEJKA STABILIZATORA

www.pl.bcguma.ua/auto/BC0907

| | |
|--------------------------------|----------------------------------|
| Artykuł: | BC0907 |
| GTIN-13: | 4823101801651 |
| Numer innych producentó (OEM): | 4339248; 356108; 4339248; 356108 |
| Waga,g.: | 35 |
| Konieczna ilość: | 2 |
| Detali w opakowaniu: | 1 |
| Zewnętrzna średnica, mm: | 48.0 |
| Wewnętrzna średnica, mm: | 22.0 |
| Grubość, mm: | 25.0 |
| Materiał: | Rubber |
| Oś instalacji: | Front |
| Strona instalacji: | Left / Right |

STOSOWANIA:

CITROËN, FIAT, MITSUBISHI, PEUGEOT, VOLVO

BC0908

SILENTBLOCK AMORTYZATORA TYLNEGO, GÓRNY

www.pl.bcguma.ua/auto/BC0908

| | |
|--------------------------------|--------------------|
| Artykuł: | BC0908 |
| GTIN-13: | 4823101801668 |
| Numer innych producentó (OEM): | 522061; 1472115080 |
| Waga,g.: | 89 |
| Konieczna ilość: | 2 |
| Detali w opakowaniu: | 1 |
| Zewnętrzna średnica, mm: | 34.0 |
| Wewnętrzna średnica, mm: | 12.0 |
| Grubość, mm: | 45.0 |
| Materiał: | Rubber / metal |
| Oś instalacji: | Back |
| Strona instalacji: | Left / Right |

STOSOWANIA:

CITROËN, FIAT, LANCIA, OPEL, PEUGEOT, SEAT, VAUXHALL, VW

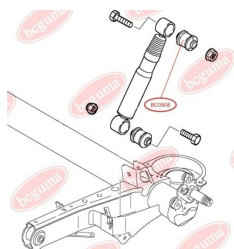

BC0909

SILENTBLOCK AMORTYZATORA TYLNEGO, DOLNY

www.pl.bcguma.ua/auto/BC0909

| | |
|--------------------------------|--------------------|
| Artykuł: | BC0909 |
| GTIN-13: | 4823101801675 |
| Numer innych producentó (OEM): | 522062; 1472116080 |
| Waga,g.: | 93 |
| Konieczna ilość: | 2 |
| Detali w opakowaniu: | 1 |
| Zewnętrzna średnica, mm: | 35.5 |
| Wewnętrzna średnica, mm: | 12.0 |
| Grubość, mm: | 45.0 |
| Materiał: | Rubber / metal |
| Oś instalacji: | Back |
| Strona instalacji: | Left / Right |

STOSOWANIA:

CITROËN, FIAT, LANCIA, OPEL, PEUGEOT, SEAT, VAUXHALL, VW

TULEJA AMORTYZATORA TYLNEGO, DOLNA

www.pl.bcguma.ua/auto/BC0910

| | |
|--------------------------------|--|
| Artykuł: | BC0910 |
| GTIN-13: | 4823101801682 |
| Numer innych producentó (OEM): | 51725173; 51713238; 51738251; 51738252; 51735982; 51770807; 51755353; 51906053; 51883458; 51879968; 51815192; 51858711; 51819223; 51810129; 51714758; 46821495; 46799280; 46820858; 46847763; 51714755; 46789873; 51755255 |
| Waga,g.: | 37 |
| Konieczna ilość: | 2 |
| Detali w opakowaniu: | 1 |
| Zewnętrzna średnica, mm: | 41.5 |
| Wewnętrzna średnica, mm: | 19.5 |
| Grubość, mm: | 38.5 |
| Materiał: | Rubber |
| Oś instalacji: | Back |
| Strona instalacji: | Left / Right |

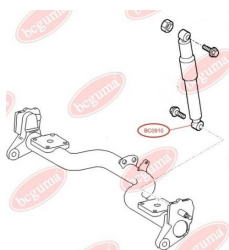
BC0910

STOSOWANIA:

AUDI, CITROËN, FIAT, OPEL, PEUGEOT, VW

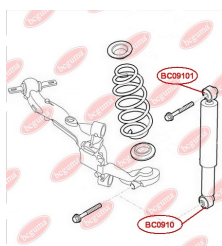
BC09101

TULEJKA AMORTYZATORA TYLNEGO, GÓRNA

www.pl.bcguma.ua/auto/BC09101

| | |
|--------------------------------|--|
| Artykuł: | BC09101 |
| GTIN-13: | 4823101805024 |
| Numer innych producentó (OEM): | 51810129; 51819223; 51858711; 51815192; 51879968; 51883458; 51906053 |
| Waga, g.: | 142 |
| Konieczna ilość: | 2 |
| Detali w opakowaniu: | 1 |
| Zewnętrzna średnica, mm: | 41.6 |
| Wewnętrzna średnica, mm: | 12.0 |
| Grubość, mm: | 48.0 |
| Materiał: | Metal / Rubber |
| Oś instalacji: | Back |
| Strona instalacji: | Left / Right |

STOSOWANIA:

FIAT, OPEL

BC0911

TULEJA AMORTYZATORA TYLNEGO, GÓRNA (PLASTIK)

www.pl.bcguma.ua/auto/BC0911

| | |
|--------------------------------|--|
| Artykuł: | BC0911 |
| GTIN-13: | 4823101801699 |
| Numer innych producentó (OEM): | 46824682; 46825166; 51714754; 46749274 |
| Waga, g.: | 69 |
| Konieczna ilość: | 2 |
| Detali w opakowaniu: | 1 |
| Zewnętrzna średnica, mm: | 42.0 |
| Wewnętrzna średnica, mm: | 14.0 |
| Grubość, mm: | 32.0 |
| Materiał: | Poliamid / guma / metal |
| Oś instalacji: | Back |
| Strona instalacji: | Left / Right |

STOSOWANIA:

FIAT

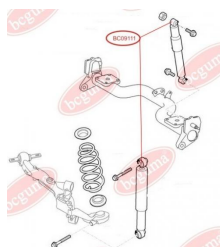

BC09111

TULEJA AMORTYZATORA TYLNEGO, GÓRNA (METAL)

www.pl.bcguma.ua/auto/BC09111

| | |
|-----------------------------------|---|
| Artykuł: | BC09111 |
| GTIN-13: | 4823101801705 |
| Numer innych producentó (OEM): | 51714754; 46749274; 46824682; 46825166 |
| Waga,g.: | 101 |
| Konieczna ilość: | 2 |
| Detali w opakowaniu: | 1 |
| Zewnętrzna średnica, mm: | 42.0 |
| Wewnętrzna średnica, mm: | 14.0 |
| Grubość, mm: | 32.0 |
| Materiał: | Rubber / metal |
| Oś instalacji: | Back |
| Strona instalacji: | Left / Right |

STOSOWANIA:

FIAT

TULEJA RESORU TYLNEGO, TYLNA

www.pl.bcguma.ua/auto/BC0912

| | |
|-----------------------------------|----------------|
| Artykuł: | BC0912 |
| GTIN-13: | 4823101801712 |
| Numer innych producentó (OEM): | 46473041 |
| Waga,g.: | 106 |
| Konieczna ilość: | 2 |
| Detali w opakowaniu: | 1 |
| Zewnętrzna średnica, mm: | 35.0 |
| Wewnętrzna średnica, mm: | 14.0 |
| Grubość, mm: | 77.0 |
| Materiał: | Rubber / metal |
| Oś instalacji: | Back |
| Strona instalacji: | Left / Right |

STOSOWANIA:

FIAT

BC0912

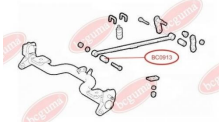
BC0913**TULEJA RESORU TYLNEGO, PRZEDNIA**
www.pl.bcguma.ua/auto/BC0913

| | |
|--------------------------------|----------------|
| Artykuł: | BC0913 |
| GTIN-13: | 4823101801729 |
| Numer innych producentó (OEM): | 46767261 |
| Waga,g.: | 522 |
| Konieczna ilość: | 2 |
| Detali w opakowaniu: | 1 |
| Zewnętrzna średnica, mm: | 56.0 |
| Wewnętrzna średnica, mm: | 16.2 |
| Grubość, mm: | 77.0 |
| Materiał: | Rubber / metal |
| Oś instalacji: | Back |
| Strona instalacji: | Left / Right |

STOSOWANIA:

FIAT

PODUSZKA STABILIZATORA PRZEDNIEGO, WZMOCNIONA „BAD ROADS”
www.pl.bcguma.ua/auto/BC0914

| | |
|--------------------------------|--------------------------------|
| Artykuł: | BC0914 |
| GTIN-13: | 4823101801736 |
| Numer innych producentó (OEM): | 5081Q3; 1440177280; 1440177280 |
| Waga,g.: | 58 |
| Konieczna ilość: | 2 |
| Detali w opakowaniu: | 1 |
| Zewnętrzna średnica, mm: | 40.0 |
| Wewnętrzna średnica, mm: | 24.5 |
| Grubość, mm: | 41.0 |
| Materiał: | Rubber |
| Oś instalacji: | Front |
| Strona instalacji: | Left / Right |

STOSOWANIA:

CITROËN, FIAT, PEUGEOT

BC0914

BC09141**PODUSZKA PRZEDNIEGO STABILIZATORA, NIEWZMOCNIONA**www.pl.bcguma.ua/auto/BC09141

| | |
|--------------------------------|--------------------------------|
| Artykuł: | BC09141 |
| GTIN-13: | 4823101801743 |
| Numer innych producentó (OEM): | 1440177280; 1440177280; 5081Q3 |
| Waga,g.: | 45 |
| Konieczna ilość: | 2 |
| Detali w opakowaniu: | 1 |
| Zewnętrzna średnica, mm: | 40.0 |
| Wewnętrzna średnica, mm: | 24.0 |
| Grubość, mm: | 41.0 |
| Materiał: | Rubber |
| Oś instalacji: | Front |
| Strona instalacji: | Left / Right |

STOSOWANIA:

CITROËN, FIAT, PEUGEOT

SILENTBLOCK PRZEDNIEGO WAHACZA, PRZEDNIwww.pl.bcguma.ua/auto/BC0915

| | |
|--------------------------------|--|
| Artykuł: | BC0915 |
| GTIN-13: | 4823101801750 |
| Numer innych producentó (OEM): | 1313084080; 3521K4; 1312317080; 1317389080; 1313083080; 1322664080; 1322663080; 1333755080; 1322663080; 1333755080; 1322664080; 1317389080; 3520P6; 1312317080; 3521K4; 1313083080; 1313084080; 3520P6 |
| Waga,g.: | 219 |
| Konieczna ilość: | 2 |
| Detali w opakowaniu: | 1 |
| Zewnętrzna średnica, mm: | 45.5 |
| Wewnętrzna średnica, mm: | 22.8 |
| Grubość, mm: | 50.0 |
| Materiał: | Rubber / metal |
| Oś instalacji: | Front |
| Strona instalacji: | Left / Right |

**BC0915****STOSOWANIA:**

CITROËN, FIAT, LANCIA, PEUGEOT, VW

BC0916**SILENTBLOCK PRZEDNIEGO WAHACZA,
TYLNY**www.pl.bcguma.ua/auto/BC0916

| | |
|-----------------------------------|---|
| Artykuł: | BC0916 |
| GTIN-13: | 4823101801767 |
| Numer innych producentó (OEM): | 1497407080; 1346385080; 93501488; 1497407080; 93501488; 1346385080; 3521N9 |
| Waga,g.: | 212 |
| Konieczna ilość: | 2 |
| Detali w opakowaniu: | 1 |
| Zewnętrzna średnica, mm: | - |
| Wewnętrzna średnica, mm: | 22.9 |
| Grubość, mm: | 50.0 |
| Materiał: | Rubber / metal |
| Oś instalacji: | Front |
| Strona instalacji: | Left / Right |

STOSOWANIA:

CITROËN, FIAT, LANCIA, PEUGEOT, TOYOTA

SILENTBLOCK BELKI PRZEDNIEJwww.pl.bcguma.ua/auto/BC0917

| | |
|-----------------------------------|--------------------|
| Artykuł: | BC0917 |
| GTIN-13: | 4823101801774 |
| Numer innych producentó (OEM): | 515261; 1479759080 |
| Waga,g.: | 238 |
| Konieczna ilość: | 2 |
| Detali w opakowaniu: | 1 |
| Zewnętrzna średnica, mm: | 46.5 |
| Wewnętrzna średnica, mm: | 12.2 |
| Grubość, mm: | 60.0 |
| Materiał: | Rubber / metal |
| Oś instalacji: | Back Front |
| Strona instalacji: | Left / Right |

STOSOWANIA:

CITROËN, FIAT, LANCIA, PEUGEOT

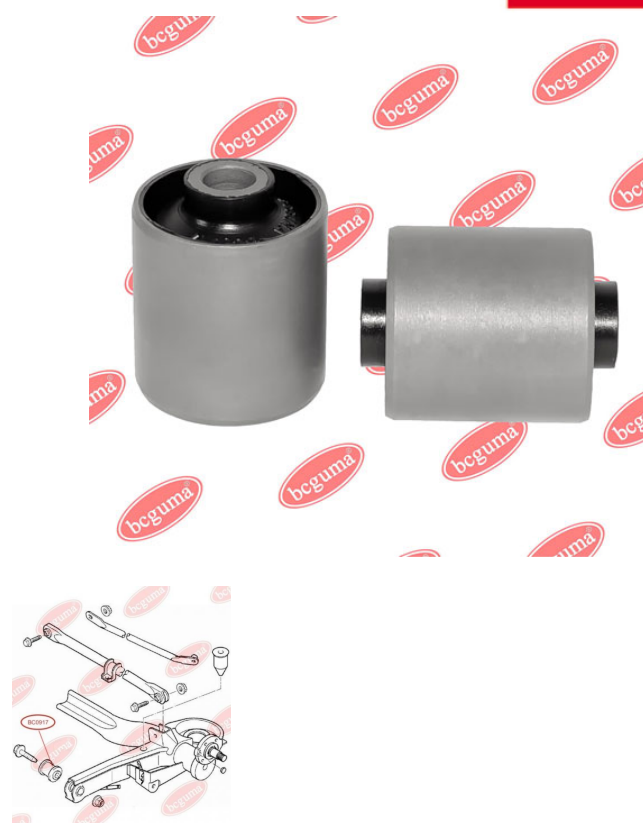
BC0917

BC0918

SILENTBLOCK PRZEDNIEGO WAHACZA, PRZEDNI

www.pl.bcguma.ua/auto/BC0918

| | |
|--------------------------------|----------------|
| Artykuł: | BC0918 |
| GTIN-13: | 4823101801781 |
| Numer innych producentó (OEM): | 46421522 |
| Waga,g.: | 122 |
| Konieczna ilość: | 2 |
| Detali w opakowaniu: | 1 |
| Zewnętrzna średnica, mm: | 30.0 |
| Wewnętrzna średnica, mm: | 12.0 |
| Grubość, mm: | 55.0 |
| Materiał: | Rubber / metal |
| Oś instalacji: | Front |
| Strona instalacji: | Left / Right |

STOSOWANIA:

FIAT

SILENTBLOCK PRZEDNIEGO WAHACZA, TYLNY

www.pl.bcguma.ua/auto/BC0919

| | |
|--------------------------------|--|
| Artykuł: | BC0919 |
| GTIN-13: | 4823101801811 |
| Numer innych producentó (OEM): | 3520S0S2; 50705197; 1352228080; 1352227080; 1352226080; 1352225080; 3521P2S2; 3521P1S2; 3521P2; 3520S1S2; 3520S1; 3520S0; 3521P2; 3520S0; 3521P1; 3521P1; 3520S1 |
| Waga,g.: | 337 |
| Konieczna ilość: | 2 |
| Detali w opakowaniu: | 1 |
| Zewnętrzna średnica, mm: | 75.0 |
| Wewnętrzna średnica, mm: | 19.0 |
| Grubość, mm: | 76.0 |
| Materiał: | Rubber / metal |
| Oś instalacji: | Back Front |
| Strona instalacji: | Left / Right |

**BC0919**

STOSOWANIA:

CITROËN, FIAT, PEUGEOT, RENAULT

BC0920**TULEJA RESORU, PRZEDNIA**www.pl.bcguma.ua/auto/BC0920

| | |
|--------------------------------|----------------|
| Artykuł: | BC0920 |
| GTIN-13: | 4823101801798 |
| Numer innych producentó (OEM): | 13527988 |
| Waga,g.: | 669 |
| Konieczna ilość: | - |
| Detali w opakowaniu: | 1 |
| Zewnętrzna średnica, mm: | 65.5 |
| Wewnętrzna średnica, mm: | 16.0 |
| Grubość, mm: | 87.0 |
| Materiał: | Rubber / metal |
| Oś instalacji: | Back Front |
| Strona instalacji: | Left / Right |

STOSOWANIA:

FIAT

SILENTBLOCK PRZEDNIEGO WAHACZA, PRZEDNIwww.pl.bcguma.ua/auto/BC0921

| | |
|--------------------------------|--|
| Artykuł: | BC0921 |
| GTIN-13: | 4823101801804 |
| Numer innych producentó (OEM): | 1352225080; 3521P2S1; 3521P1S1; 3521P2; 3521P1; 3520S1S1; 3520S0S1; 3520S1; 3520S0; 1352228080; 50705198; 1352226080; 3520S0; 3520S1; 3521P1; 3521P2; 1352227080 |
| Waga,g.: | 265 |
| Konieczna ilość: | 2 |
| Detali w opakowaniu: | 1 |
| Zewnętrzna średnica, mm: | 60.0 |
| Wewnętrzna średnica, mm: | 19.0 |
| Grubość, mm: | 65.0 |
| Materiał: | Rubber / metal |
| Oś instalacji: | Front |
| Strona instalacji: | Left / Right |

STOSOWANIA:

CITROËN, FIAT, PEUGEOT, RENAULT

BC0921

BC0923

PODUSZKA (TULEJA) STABILIZATORA PRZEDNIEGO

www.pl.bcguma.ua/auto/BC0923

| | |
|--------------------------------|------------------------------|
| Artykuł: | BC0923 |
| GTIN-13: | 4823101801248 |
| Numer innych producentó (OEM): | 46790552; 46738807; 46738808 |
| Waga,g.: | 41 |
| Konieczna ilość: | 2 |
| Detali w opakowaniu: | 1 |
| Zewnętrzna średnica, mm: | - |
| Wewnętrzna średnica, mm: | 23.0 |
| Grubość, mm: | 50.0 |
| Materiał: | Rubber |
| Oś instalacji: | Front |
| Strona instalacji: | Left / Right |

STOSOWANIA:

FIAT

SILENTBLOCK STABILIZATORA TYLNEGO, WZMOCNIONA „BAD ROADS”

www.pl.bcguma.ua/auto/BC0924

| | |
|--------------------------------|--------------------|
| Artykuł: | BC0924 |
| GTIN-13: | 4823101801828 |
| Numer innych producentó (OEM): | 5131F4; 1400171280 |
| Waga,g.: | 313 |
| Konieczna ilość: | 2 |
| Detali w opakowaniu: | 1 |
| Zewnętrzna średnica, mm: | 68.0 |
| Wewnętrzna średnica, mm: | 16.0 |
| Grubość, mm: | 70.0 |
| Materiał: | Rubber / metal |
| Oś instalacji: | Back |
| Strona instalacji: | Left / Right |

STOSOWANIA:

CITROËN, FIAT, PEUGEOT

BC0924

BC0925

PODUSZKA STABILIZATORA PRZEDNIEGO

www.pl.bcguma.ua/auto/BC0925

| | |
|--------------------------------|----------------------------|
| Artykuł: | BC0925 |
| GTIN-13: | 4823101801835 |
| Numer innych producentó (OEM): | 51785488; 51785488; 5094E5 |
| Waga,g.: | 68 |
| Konieczna ilość: | 2 |
| Detali w opakowaniu: | 1 |
| Zewnętrzna średnica, mm: | - |
| Wewnętrzna średnica, mm: | 20.0 |
| Grubość, mm: | 46.0 |
| Materiał: | Rubber |
| Oś instalacji: | Front |
| Strona instalacji: | Left / Right |

STOSOWANIA:

CITROËN, FIAT, PEUGEOT

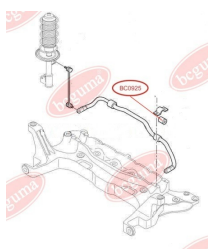

SILENTBLOCK PRZEDNIEGO WAHACZA, TYLNY

www.pl.bcguma.ua/auto/BC0926

| | |
|--------------------------------|----------------|
| Artykuł: | BC0926 |
| GTIN-13: | 4823101801842 |
| Numer innych producentó (OEM): | 352377; 352392 |
| Waga,g.: | 226 |
| Konieczna ilość: | 2 |
| Detali w opakowaniu: | 1 |
| Zewnętrzna średnica, mm: | 55.0 |
| Wewnętrzna średnica, mm: | 14.0 |
| Grubość, mm: | 49.0 |
| Materiał: | Rubber / metal |
| Oś instalacji: | Back Front |
| Strona instalacji: | Left / Right |

STOSOWANIA:

ACURA, CITROËN, HONDA, NISSAN, OPEL, PEUGEOT, VAUXHALL

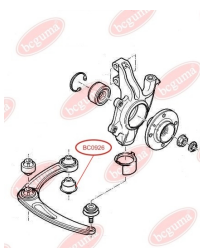
BC0926

BC0927**SILENTBLOCK PRZEDNIEGO WAHACZA**www.pl.bcguma.ua/auto/BC0927

| | |
|--------------------------------|----------------|
| Artykuł: | BC0927 |
| GTIN-13: | 4823101801859 |
| Numer innych producentó (OEM): | 3523AJ; 352391 |
| Waga,g.: | 289 |
| Konieczna ilość: | 2 |
| Detali w opakowaniu: | 1 |
| Zewnętrzna średnica, mm: | 55.0 |
| Wewnętrzna średnica, mm: | 14.0 |
| Grubość, mm: | 56.2 |
| Materiał: | Rubber / metal |
| Oś instalacji: | Front |
| Strona instalacji: | Left / Right |

STOSOWANIA:

CITROËN, NISSAN, PEUGEOT

SILENTBLOCK BELKI TYLNEJwww.pl.bcguma.ua/auto/BC0928

| | |
|--------------------------------|--------------------|
| Artykuł: | BC0928 |
| GTIN-13: | 4823101801866 |
| Numer innych producentó (OEM): | 5131H1; 9681017080 |
| Waga,g.: | 327 |
| Konieczna ilość: | 2 |
| Detali w opakowaniu: | 1 |
| Zewnętrzna średnica, mm: | 82.0 |
| Wewnętrzna średnica, mm: | 14.0 |
| Grubość, mm: | 78.0 |
| Materiał: | Polymeric material |
| Oś instalacji: | Back |
| Strona instalacji: | Left / Right |

STOSOWANIA:

CITROËN, PEUGEOT

BC0928

BC0929**SILENTBLOCK PRZEDNIEGO WAHACZA**www.pl.bcguma.ua/auto/BC0929

| | |
|--------------------------------|----------------------------|
| Artykuł: | BC0929 |
| GTIN-13: | 4823101801873 |
| Numer innych producentó (OEM): | 3520H5; 96110483; 96111043 |
| Waga,g.: | 93 |
| Konieczna ilość: | 4 |
| Detali w opakowaniu: | 1 |
| Zewnętrzna średnica, mm: | 33.0 |
| Wewnętrzna średnica, mm: | 12.0 |
| Grubość, mm: | 31.0 |
| Materiał: | Rubber / metal |
| Oś instalacji: | Front |
| Strona instalacji: | Left / Right |

STOSOWANIA:

CITROËN, PEUGEOT

SILENTBLOCK WAHACZA ZAWIESZENIAwww.pl.bcguma.ua/auto/BC0930

| | |
|--------------------------------|--|
| Artykuł: | BC0930 |
| GTIN-13: | 4823101801880 |
| Numer innych producentó (OEM): | 55700751; 51839040; 51839039; 51895367SK2; 51895366SK2; 3521V5; 51895367; 3520Y4; 55700751; 51895366 |
| Waga,g.: | 289 |
| Konieczna ilość: | 2 |
| Detali w opakowaniu: | 1 |
| Zewnętrzna średnica, mm: | 72.5 |
| Wewnętrzna średnica, mm: | 12.0 |
| Grubość, mm: | 66.0 |
| Materiał: | Polymeric material |
| Oś instalacji: | Back Front |
| Strona instalacji: | Left / Right |

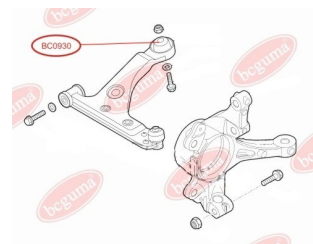
STOSOWANIA:ALFA ROMEO, CITROËN, FIAT, OPEL, PEUGEOT,
SEAT, SKODA, VAUXHALL**BC0930**

BC0932

PODUSZKA (TULEJA) STABILIZATORA PRZEDNIEGO ZAWIESZENIA

www.pl.bcguma.ua/auto/BC0932

| | |
|--------------------------------|----------------|
| Artykuł: | BC0932 |
| GTIN-13: | 4823101801897 |
| Numer innych producentó (OEM): | 5094E3; 509489 |
| Waga,g.: | 68 |
| Konieczna ilość: | 2 |
| Detali w opakowaniu: | 1 |
| Zewnętrzna średnica, mm: | - |
| Wewnętrzna średnica, mm: | 23.0 |
| Grubość, mm: | 50.0 |
| Materiał: | Rubber / metal |
| Oś instalacji: | Front |
| Strona instalacji: | Left / Right |

STOSOWANIA:

ALFA ROMEO, CITROËN, DACIA, DAF, FIAT, LANCIA, LAND ROVER, PEUGEOT, RENAULT, SAAB, VAUXHALL, VOLVO, VW

PODUSZKA (TULEJA) STABILIZATORA PRZEDNIEGO ZAWIESZENIA

www.pl.bcguma.ua/auto/BC0933

| | |
|--------------------------------|--------------------|
| Artykuł: | BC0933 |
| GTIN-13: | 4823101801903 |
| Numer innych producentó (OEM): | 9685720080; 5094E4 |
| Waga,g.: | 67 |
| Konieczna ilość: | 2 |
| Detali w opakowaniu: | 1 |
| Zewnętrzna średnica, mm: | - |
| Wewnętrzna średnica, mm: | 24.0 |
| Grubość, mm: | 50.0 |
| Materiał: | Rubber / metal |
| Oś instalacji: | Front |
| Strona instalacji: | Left / Right |

STOSOWANIA:

CITROËN, PEUGEOT

BC0933

BC0934**PODUSZKA (TULEJA) STABILIZATORA PRZEDNIEGO ZAWIESZENIA**www.pl.bcguma.ua/auto/BC0934

| | |
|--------------------------------|--------------------|
| Artykuł: | BC0934 |
| GTIN-13: | 4823101801910 |
| Numer innych producentó (OEM): | 9687266780; 5094E6 |
| Waga,g.: | 67 |
| Konieczna ilość: | 2 |
| Detali w opakowaniu: | 1 |
| Zewnętrzna średnica, mm: | - |
| Wewnętrzna średnica, mm: | 24.5 |
| Grubość, mm: | 50.0 |
| Materiał: | Rubber / metal |
| Oś instalacji: | Front |
| Strona instalacji: | Left / Right |

STOSOWANIA:

CITROËN, PEUGEOT

PODUSZKA (TULEJA) STABILIZATORA PRZEDNIEGO ZAWIESZENIAwww.pl.bcguma.ua/auto/BC0935

| | |
|--------------------------------|--------------------------------|
| Artykuł: | BC0935 |
| GTIN-13: | 4823101801927 |
| Numer innych producentó (OEM): | 5094E7; 9685719880; 9687266880 |
| Waga,g.: | 67 |
| Konieczna ilość: | 2 |
| Detali w opakowaniu: | 1 |
| Zewnętrzna średnica, mm: | - |
| Wewnętrzna średnica, mm: | 25.0 |
| Grubość, mm: | 50.0 |
| Materiał: | Rubber / metal |
| Oś instalacji: | Front |
| Strona instalacji: | Left / Right |

STOSOWANIA:

CITROËN, PEUGEOT

BC0935

BC0937**SILENTBLOCK BELKI MOSTU,
WZMOCNIONY „BAD ROADS”**www.pl.bcguma.ua/auto/BC0937

| | |
|--------------------------------|---------------------------|
| Artykuł: | BC0937 |
| GTIN-13: | 4823101801934 |
| Numer innych producentó (OEM): | 513147S1; 513147S; 513147 |
| Waga,g.: | 85 |
| Konieczna ilość: | 2 |
| Detali w opakowaniu: | 1 |
| Zewnętrzna średnica, mm: | 46.0 |
| Wewnętrzna średnica, mm: | 12.0 |
| Grubość, mm: | 30.0 |
| Materiał: | Rubber / metal |
| Oś instalacji: | Back Front |
| Strona instalacji: | Left / Right |

STOSOWANIA:

CITROËN, PEUGEOT, VOLVO

**SILENTBLOCK PRZEDNIEGO WAHACZA
ZAWIESZENIA**www.pl.bcguma.ua/auto/BC0938

| | |
|--------------------------------|--------------------|
| Artykuł: | BC0938 |
| GTIN-13: | 4823101801941 |
| Numer innych producentó (OEM): | 51810664; 51810665 |
| Waga,g.: | 227 |
| Konieczna ilość: | 2 |
| Detali w opakowaniu: | 1 |
| Zewnętrzna średnica, mm: | 42.4 |
| Wewnętrzna średnica, mm: | 12.1 |
| Grubość, mm: | 67.3 |
| Materiał: | Rubber / metal |
| Oś instalacji: | Front |
| Strona instalacji: | Left / Right |

STOSOWANIA:ALFA ROMEO, CITROËN, FIAT, OPEL, PEUGEOT,
VAUXHALL**BC0938**

BC0939**SILENTBLOCK WAHACZA, TYLNY**www.pl.bcguma.ua/auto/BC0939

| | |
|--------------------------------|----------------|
| Artykuł: | BC0939 |
| GTIN-13: | 4823101801958 |
| Numer innych producentó (OEM): | 51930336 |
| Waga,g.: | 873 |
| Konieczna ilość: | 2 |
| Detali w opakowaniu: | 1 |
| Zewnętrzna średnica, mm: | 50.0 |
| Wewnętrzna średnica, mm: | - |
| Grubość, mm: | 220.0 |
| Materiał: | Rubber / metal |
| Oś instalacji: | Back |
| Strona instalacji: | Left / Right |

STOSOWANIA:

FIAT

SALENTBLOCK BELKI TYLNEJ, WZMOCNIONY „BAD ROADS”www.pl.bcguma.ua/auto/BC0940

| | |
|--------------------------------|--------------------|
| Artykuł: | BC0940 |
| GTIN-13: | 4823101801965 |
| Numer innych producentó (OEM): | 5131A4 |
| Waga,g.: | 276 |
| Konieczna ilość: | 2 |
| Detali w opakowaniu: | 1 |
| Zewnętrzna średnica, mm: | 72.0 |
| Wewnętrzna średnica, mm: | 12.2 |
| Grubość, mm: | 82.0 |
| Materiał: | Polymeric material |
| Oś instalacji: | Back |
| Strona instalacji: | Left / Right |

STOSOWANIA:

CITROËN, PEUGEOT

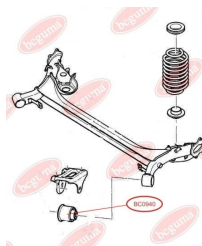
BC0940

BC0941**ODBÓJ AMORTYZATORA**www.pl.bcguma.ua/auto/BC0941

| | |
|--------------------------------|----------------|
| Artykuł: | BC0941 |
| GTIN-13: | 4823101801972 |
| Numer innych producentó (OEM): | 46751547 |
| Waga,g.: | 669 |
| Konieczna ilość: | - |
| Detali w opakowaniu: | 1 |
| Zewnętrzna średnica, mm: | - |
| Wewnętrzna średnica, mm: | - |
| Grubość, mm: | 130.0 |
| Materiał: | Rubber / metal |
| Oś instalacji: | Back |
| Strona instalacji: | - |

STOSOWANIA:

FIAT

**TULEJA STABILIZATORA PRZEDNIEGO**www.pl.bcguma.ua/auto/BC0942

| | |
|--------------------------------|--|
| Artykuł: | BC0942 |
| GTIN-13: | 4823101806311 |
| Numer innych producentó (OEM): | 51744226; 46777764; 46841320; 51713088 |
| Waga,g.: | 33 |
| Konieczna ilość: | 2 |
| Detali w opakowaniu: | 1 |
| Zewnętrzna średnica, mm: | 34.0 |
| Wewnętrzna średnica, mm: | 12.0 |
| Grubość, mm: | 29.0 |
| Materiał: | Rubber |
| Oś instalacji: | Front |
| Strona instalacji: | Left / Right |

STOSOWANIA:

FIAT

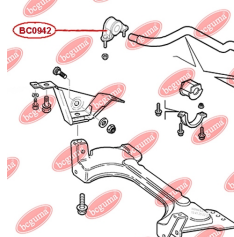
BC0942

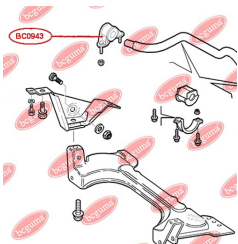
BC0943

TULEJA STABILIZATORA PRZEDNIEGO

www.pl.bcguma.ua/auto/BC0943

| | |
|--------------------------------|--|
| Artykuł: | BC0943 |
| GTIN-13: | 4823101806557 |
| Numer innych producentó (OEM): | 51744226; 46777764; 46841320; 51713088 |
| Waga,g.: | 105 |
| Konieczna ilość: | 2 |
| Detali w opakowaniu: | 1 |
| Zewnętrzna średnica, mm: | 34.0 |
| Wewnętrzna średnica, mm: | 12.0 |
| Grubość, mm: | 29.0 |
| Materiał: | Rubber |
| Oś instalacji: | Front |
| Strona instalacji: | Left / Right |

STOSOWANIA:

FIAT

SILENTBLOCK PRZEDNIEGO WAHACZA

www.pl.bcguma.ua/auto/BC1001

| | |
|--------------------------------|--|
| Artykuł: | BC1001 |
| GTIN-13: | 4823101801989 |
| Numer innych producentó (OEM): | 7700302115; 7700302116; 4500091; 5445000QAA; 09160391; 9160391 |
| Waga,g.: | 194 |
| Konieczna ilość: | 2 |
| Detali w opakowaniu: | 1 |
| Zewnętrzna średnica, mm: | 49.0 |
| Wewnętrzna średnica, mm: | 22.0 |
| Grubość, mm: | 60.0 |
| Materiał: | Rubber / metal |
| Oś instalacji: | Front |
| Strona instalacji: | Left / Right |

STOSOWANIA:

NISSAN, OPEL, RENAULT, VAUXHALL

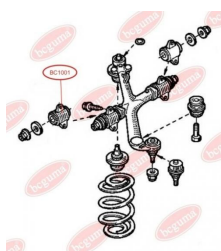
BC1001

BC1002**TULEJA AMORTYZATORA, DOLNA**www.pl.bcguma.ua/auto/BC1002

| | |
|--------------------------------|--|
| Artykuł: | BC1002 |
| GTIN-13: | 4823101801996 |
| Numer innych producentó (OEM): | 8200024946; 7700310737; 4402986; 4500240; 5611100QAA |
| Waga,g.: | 124 |
| Konieczna ilość: | 2 |
| Detali w opakowaniu: | 1 |
| Zewnętrzna średnica, mm: | 35.5 |
| Wewnętrzna średnica, mm: | 14.2 |
| Grubość, mm: | 52.0 |
| Materiał: | Rubber / metal |
| Oś instalacji: | Front |
| Strona instalacji: | Left / Right |

STOSOWANIA:

FORD, NISSAN, OPEL, RENAULT, VAUXHALL

TULEJA AMORTYZATORA PRZEDNIEGO, GÓRNAwww.pl.bcguma.ua/auto/BC1003

| | |
|--------------------------------|--|
| Artykuł: | BC1003 |
| GTIN-13: | 4823101802009 |
| Numer innych producentó (OEM): | 4500240; 4402986; 8200024946; 7700310737; 5611100QAA |
| Waga,g.: | 45 |
| Konieczna ilość: | 2 |
| Detali w opakowaniu: | 1 |
| Zewnętrzna średnica, mm: | 29.0 |
| Wewnętrzna średnica, mm: | 12.0 |
| Grubość, mm: | 32.0 |
| Materiał: | Rubber / metal |
| Oś instalacji: | Front |
| Strona instalacji: | Left / Right |

STOSOWANIA:

FORD, NISSAN, OPEL, RENAULT, VAUXHALL

BC1003

BC1004**DRAŻEK STABILIZATORA TYLNEGO**www.pl.bcguma.ua/auto/BC1004

| | |
|--------------------------------|----------------|
| Artykuł: | BC1004 |
| GTIN-13: | 4823101802016 |
| Numer innych producentó (OEM): | 7700302278 |
| Waga,g.: | 446 |
| Konieczna ilość: | - |
| Detali w opakowaniu: | 1 |
| Zewnętrzna średnica, mm: | - |
| Wewnętrzna średnica, mm: | - |
| Grubość, mm: | - |
| Materiał: | Rubber / metal |
| Oś instalacji: | Back |
| Strona instalacji: | Left / Right |

STOSOWANIA:

NISSAN, OPEL, RENAULT, VAUXHALL

TULEJKA RESORA TYLNEGOwww.pl.bcguma.ua/auto/BC1101

| | |
|--------------------------------|---------------|
| Artykuł: | BC1101 |
| GTIN-13: | 4823101802023 |
| Numer innych producentó (OEM): | 7700745896 |
| Waga,g.: | 37 |
| Konieczna ilość: | - |
| Detali w opakowaniu: | 1 |
| Zewnętrzna średnica, mm: | 33.0 |
| Wewnętrzna średnica, mm: | 18.0 |
| Grubość, mm: | 48.0 |
| Materiał: | Rubber |
| Oś instalacji: | Back |
| Strona instalacji: | Left / Right |

STOSOWANIA:

RENAULT

BC1101

BC1102

PODUSZKA (TULEJA) STABILIZATORA PRZEDNIEGO ZAWIESZENIA

www.pl.bcguma.ua/auto/BC1102

| | |
|--------------------------------|---|
| Artykuł: | BC1102 |
| GTIN-13: | 4823101802030 |
| Numer innych producentó (OEM): | 4418992; 8200845492; 8200048177; 4418991; 4408905; 8200629180 |
| Waga, g.: | 70 |
| Konieczna ilość: | 2 |
| Detali w opakowaniu: | 1 |
| Zewnętrzna średnica, mm: | 41.0 |
| Wewnętrzna średnica, mm: | 21.0 |
| Grubość, mm: | 38.0 |
| Materiał: | Rubber |
| Oś instalacji: | Front |
| Strona instalacji: | Left / Right |

STOSOWANIA:

NISSAN, OPEL, RENAULT, VAUXHALL

SILENTBLOCK BELKI ZAWIECZENIA (CZĘŚĆ MOCUJĄCA ZAWIESZENIE SILNIKA, WZMOCNIONY „BAD ROADS”

www.pl.bcguma.ua/auto/BC1103

| | |
|--------------------------------|------------------------------------|
| Artykuł: | BC1103 |
| GTIN-13: | 4823101802047 |
| Numer innych producentó (OEM): | 8200034395; 8200626965; 8200734588 |
| Waga, g.: | 502 |
| Konieczna ilość: | 2 |
| Detali w opakowaniu: | 1 |
| Zewnętrzna średnica, mm: | 52.7 |
| Wewnętrzna średnica, mm: | 17.0 |
| Grubość, mm: | 78.5 |
| Materiał: | Rubber / metal |
| Oś instalacji: | Front |
| Strona instalacji: | Left / Right |

STOSOWANIA:

NISSAN, OPEL, RENAULT, VAUXHALL

BC1103

BC11031

SILENTBLOCK BELKI ZAWIECZENIA (PLASTIK) (CZĘŚĆ MOCUJĄCA ZAWIESZENIE SILNIKA, WZMOCNIONY „BAD ROADS”

www.pl.bcguma.ua/auto/BC11031

| | |
|--------------------------------|------------------------------------|
| Artykuł: | BC11031 |
| GTIN-13: | 4823101802054 |
| Numer innych producentó (OEM): | 8200034395; 8200626965; 8200734588 |
| Waga,g.: | 394 |
| Konieczna ilość: | 2 |
| Detali w opakowaniu: | 1 |
| Zewnętrzna średnica, mm: | 54.3 |
| Wewnętrzna średnica, mm: | 17.0 |
| Grubość, mm: | 78.5 |
| Materiał: | Poliamid / guma / metal |
| Oś instalacji: | Front |
| Strona instalacji: | Left / Right |

STOSOWANIA:

NISSAN, OPEL, RENAULT, VAUXHALL

SILENTBLOCK BELKI TYLNEJ

www.pl.bcguma.ua/auto/BC1104

| | |
|--------------------------------|--|
| Artykuł: | BC1104 |
| GTIN-13: | 4823101802061 |
| Numer innych producentó (OEM): | 8200431675; 5546600QAA; 8200039132; 4412907; 4417121 |
| Waga,g.: | 446 |
| Konieczna ilość: | 2 |
| Detali w opakowaniu: | 1 |
| Zewnętrzna średnica, mm: | 70.0 |
| Wewnętrzna średnica, mm: | 12.5 |
| Grubość, mm: | 70.0 |
| Materiał: | Rubber / metal |
| Oś instalacji: | Back |
| Strona instalacji: | Left / Right |

STOSOWANIA:

NISSAN, OPEL, RENAULT, VAUXHALL

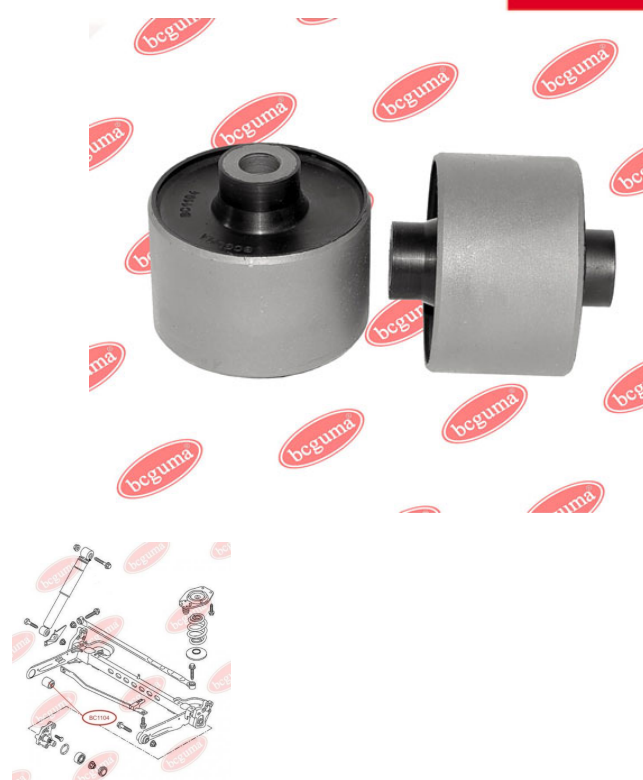
BC1104

BC1105

TULEJKA RESORA

www.pl.bcguma.ua/auto/BC1105

| | |
|--------------------------------|--|
| Artykuł: | BC1105 |
| GTIN-13: | 4823101802078 |
| Numer innych producentó (OEM): | 4500102; 4404592; 8200024454; 5504600QAB |
| Waga,g.: | 206 |
| Konieczna ilość: | 2 |
| Detali w opakowaniu: | 1 |
| Zewnętrzna średnica, mm: | 41.0 |
| Wewnętrzna średnica, mm: | 14.2 |
| Grubość, mm: | 77.0 |
| Materiał: | Rubber / metal |
| Oś instalacji: | Back |
| Strona instalacji: | Left / Right |

STOSOWANIA:

NISSAN, OPEL, RENAULT, VAUXHALL



TULEJKA RESORA

www.pl.bcguma.ua/auto/BC11051

| | |
|--------------------------------|--|
| Artykuł: | BC11051 |
| GTIN-13: | 4823101802085 |
| Numer innych producentó (OEM): | 9112593; 3512900QAB; 7700302151; 4404593; 8200024453 |
| Waga,g.: | 179 |
| Konieczna ilość: | 2 |
| Detali w opakowaniu: | 1 |
| Zewnętrzna średnica, mm: | 41.0 |
| Wewnętrzna średnica, mm: | 16.2 |
| Grubość, mm: | 77.0 |
| Materiał: | Rubber / metal |
| Oś instalacji: | Back |
| Strona instalacji: | Left / Right |

STOSOWANIA:

FORD, NISSAN, OPEL, RENAULT, VAUXHALL

BC11051

BC1106**TULEJKA AMORTYZATORA TYLNEGO,
WZMOCNIONA „BAD ROADS”**www.pl.bcguma.ua/auto/BC1106

| | |
|-----------------------------------|--|
| Artykuł: | BC1106 |
| GTIN-13: | 4823101802092 |
| Numer innych producentó (OEM): | 8200587191; 8200600877; 7701066497; 8200600878; 8200726567; 8200726572; 8200587188; 8200587187; 8200529682; 8200220121; 8200046851; 7701066496; 7701066495; 4408274; 8200046851; 8200206026 |
| Waga,g.: | 147 |
| Konieczna ilość: | 2 |
| Detali w opakowaniu: | 1 |
| Zewnętrzna średnica, mm: | 46.7 |
| Wewnętrzna średnica, mm: | 14.2 |
| Grubość, mm: | 49.9 |
| Materiał: | Rubber / metal |
| Oś instalacji: | Back |
| Strona instalacji: | Left / Right |

STOSOWANIA:

NISSAN, OPEL, RENAULT, VAUXHALL

**TULEJKA AMORTYZATORA TYLNEGO,
DOLNA**www.pl.bcguma.ua/auto/BC1107

| | |
|-----------------------------------|--|
| Artykuł: | BC1107 |
| GTIN-13: | 4823101802108 |
| Numer innych producentó (OEM): | 8200726572; 8200600878; 8200587188; 8200220121; 8200046851; 8200587191; 8200726567; 8200587187; 8200529682; 8200046851; 7701066497; 7701066496; 7701066495; 4408274; 8200600877; 8200206026 |
| Waga,g.: | 107 |
| Konieczna ilość: | 2 |
| Detali w opakowaniu: | 1 |
| Zewnętrzna średnica, mm: | 36.0 |
| Wewnętrzna średnica, mm: | 14.2 |
| Grubość, mm: | 40.0 |
| Materiał: | Rubber / metal |
| Oś instalacji: | Back |
| Strona instalacji: | Left / Right |

STOSOWANIA:

NISSAN, OPEL, RENAULT, VAUXHALL

BC1107

BC1108

NAKLADKA PEDAŁU SPRZĘGŁA, GUMOWA

www.pl.bcguma.ua/auto/BC1108

| | |
|--------------------------------|---------------|
| Artykuł: | BC1108 |
| GTIN-13: | 4823101802887 |
| Numer innych producentó (OEM): | 8200183752 |
| Waga,g.: | 25 |
| Konieczna ilość: | - |
| Detali w opakowaniu: | 1 |
| Zewnętrzna średnica, mm: | - |
| Wewnętrzna średnica, mm: | - |
| Grubość, mm: | - |
| Materiał: | Rubber |
| Oś instalacji: | - |
| Strona instalacji: | - |

STOSOWANIA:

RENAULT

SILENTBLOCK BELKI ZAWIESZENIA

www.pl.bcguma.ua/auto/BC1109

| | |
|--------------------------------|--|
| Artykuł: | BC1109 |
| GTIN-13: | 4823101802115 |
| Numer innych producentó (OEM): | 54400EN01A; 54400EN000; 54400EW00B; 8200742907; 8200742904; 8200503491; 8200275525; 8200181920; 8200275524 |
| Waga,g.: | 288 |
| Konieczna ilość: | 2 |
| Detali w opakowaniu: | 1 |
| Zewnętrzna średnica, mm: | 41.0 |
| Wewnętrzna średnica, mm: | 16.8 |
| Grubość, mm: | 79.5 |
| Materiał: | Rubber / metal |
| Oś instalacji: | Front |
| Strona instalacji: | Left / Right |

STOSOWANIA:

NISSAN, NISSAN (DONGFENG), RENAULT

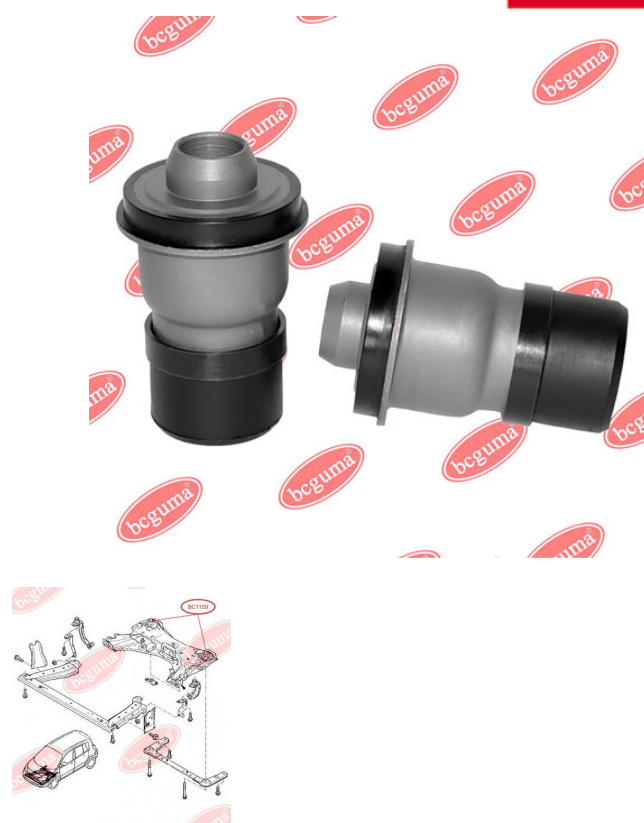
BC1109

BC1111**TULEJKA STABILIZATORA**www.pl.bcguma.ua/auto/BC1111

| | |
|--------------------------------|----------------|
| Artykuł: | BC1111 |
| GTIN-13: | 4823101802122 |
| Numer innych producentó (OEM): | 5010383545 |
| Waga,g.: | 264 |
| Konieczna ilość: | 4 |
| Detali w opakowaniu: | 1 |
| Zewnętrzna średnica, mm: | 52.0 |
| Wewnętrzna średnica, mm: | 20.0 |
| Grubość, mm: | 41.0 |
| Materiał: | Rubber / metal |
| Oś instalacji: | - |
| Strona instalacji: | Left / Right |

STOSOWANIA:

RENAULT TRUCKS

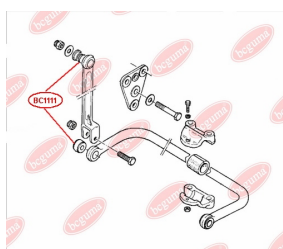
**SILENTBLOCK PRZEDNIEJ DŹWIGNI**www.pl.bcguma.ua/auto/BC1112

| | |
|--------------------------------|--|
| Artykuł: | BC1112 |
| GTIN-13: | 4823101802139 |
| Numer innych producentó (OEM): | 545000794R; 545004269R; 545011362R; 545019294R; 6001549181; 6001549182; 6001550911; 6001550912; 6040002245; 8200749459; 8200749461; 8200792639 |
| Waga,g.: | 144 |
| Konieczna ilość: | 4 |
| Detali w opakowaniu: | 1 |
| Zewnętrzna średnica, mm: | 37.0 |
| Wewnętrzna średnica, mm: | 12.0 |
| Grubość, mm: | 46.0 |
| Materiał: | Metal / Rubber |
| Oś instalacji: | Front |
| Strona instalacji: | Left / Right |

STOSOWANIA:

DACIA, RENAULT

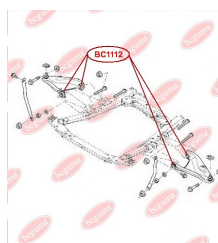
BC1112

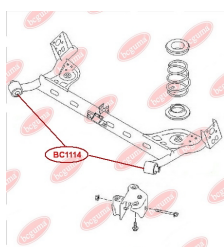
BC1114

SILENTBLOCK WSPORNIKA TYLNEJ BELKI

www.pl.bcguma.ua/auto/BC1114

| | |
|--------------------------------|--|
| Artykuł: | BC1114 |
| GTIN-13: | 4823101805031 |
| Numer innych producentó (OEM): | 6001549989; 8200287912; 6001549988; 55501BC64B; 55501EM10B; 555011HA2B; 555011FE0B; 55501EM30A; 555011FC0B; 550451HA0A; 55316AX600; 55501BC61A; 55501BC64A |
| Waga,g.: | 347 |
| Konieczna ilość: | 2 |
| Detali w opakowaniu: | 1 |
| Zewnętrzna średnica, mm: | 67.0 |
| Wewnętrzna średnica, mm: | 12.2 |
| Grubość, mm: | 90.0 |
| Materiał: | Poliamid / guma |
| Oś instalacji: | Back |
| Strona instalacji: | Left / Right |

STOSOWANIA:

DACIA, LADA, NISSAN, RENAULT

TULEJKA STABILIZATORA

www.pl.bcguma.ua/auto/BC1115

| | |
|--------------------------------|---------------|
| Artykuł: | BC1115 |
| GTIN-13: | 4823101802146 |
| Numer innych producentó (OEM): | 6001547140 |
| Waga,g.: | 26 |
| Konieczna ilość: | 2 |
| Detali w opakowaniu: | 1 |
| Zewnętrzna średnica, mm: | - |
| Wewnętrzna średnica, mm: | 23.0 |
| Grubość, mm: | 36.0 |
| Materiał: | Rubber |
| Oś instalacji: | Front |
| Strona instalacji: | Left / Right |

STOSOWANIA:

DACIA, RENAULT

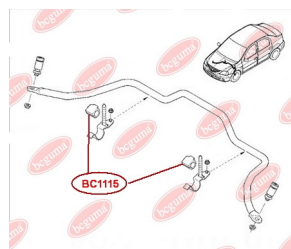
BC1115

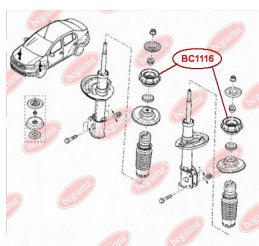
BC1116

PODUSZKA KOLUMNY AMORTYZATORA PRZEDNIEGO (BEZ ŁOŻYSKA)

www.pl.bcguma.ua/auto/BC1116

| | |
|--------------------------------|--|
| Artykuł: | BC1116 |
| GTIN-13: | 4823101805390 |
| Numer innych producentó (OEM): | 8200275528; 8200307941; 6001547499; 6001548403 |
| Waga,g.: | 378 |
| Konieczna ilość: | 2 |
| Detali w opakowaniu: | 1 |
| Zewnętrzna średnica, mm: | 104.0 |
| Wewnętrzna średnica, mm: | 27.0 |
| Grubość, mm: | 45.0 |
| Materiał: | Metal / Rubber |
| Oś instalacji: | Front |
| Strona instalacji: | Left / Right |

STOSOWANIA:

DACIA, RENAULT

SILENTBLOCK WSPORNIKA TYLNEJ BELKI

www.pl.bcguma.ua/auto/BC1117

| | |
|--------------------------------|------------------------|
| Artykuł: | BC1117 |
| GTIN-13: | 4823101805048 |
| Numer innych producentó (OEM): | 8200038243, 7701479190 |
| Waga,g.: | 282 |
| Konieczna ilość: | 2 |
| Detali w opakowaniu: | 1 |
| Zewnętrzna średnica, mm: | 70.0 |
| Wewnętrzna średnica, mm: | 12.2 |
| Grubość, mm: | 90.0 |
| Materiał: | Poliamid / guma |
| Oś instalacji: | Back |
| Strona instalacji: | Left / Right |

STOSOWANIA:

AUDI, RENAULT, SEAT

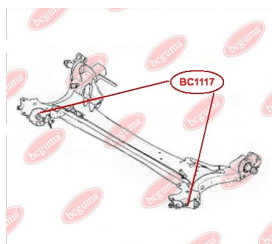
BC1117

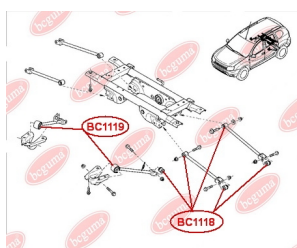
BC1118

SILENTBLOCK TYLNEGO WAHACZA POPRZECZNEJ I SWORZNIA

www.pl.bcguma.ua/auto/BC1118

| | |
|--------------------------------|------------------------------------|
| Artykuł: | BC1118 |
| GTIN-13: | 4823101806199 |
| Numer innych producentó (OEM): | 8200839124; 8200839121; 8200839119 |
| Waga,g.: | 91 |
| Konieczna ilość: | 10 |
| Detali w opakowaniu: | 1 |
| Zewnętrzna średnica, mm: | 34.0 |
| Wewnętrzna średnica, mm: | 14.1 |
| Grubość, mm: | 40.0 |
| Materiał: | Rubber / metal |
| Oś instalacji: | Back |
| Strona instalacji: | Left / Right |

STOSOWANIA:

DACIA

SILENTBLOCK TYLNEGO WAHACZA WZDŁUŻNEGO

www.pl.bcguma.ua/auto/BC1119

| | |
|--------------------------------|------------------------|
| Artykuł: | BC1119 |
| GTIN-13: | 4823101806212 |
| Numer innych producentó (OEM): | 8200841004; 551107894R |
| Waga,g.: | 291 |
| Konieczna ilość: | 2 |
| Detali w opakowaniu: | 1 |
| Zewnętrzna średnica, mm: | 52.3 |
| Wewnętrzna średnica, mm: | 14.3 |
| Grubość, mm: | 56.0 |
| Materiał: | Metal / Rubber |
| Oś instalacji: | Back |
| Strona instalacji: | Left / Right |

STOSOWANIA:

DACIA, RENAULT

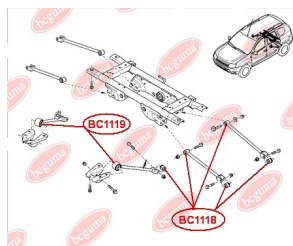
BC1119

BC1121

SILENTBLOCK WAHACZA TYLNEGO RÓŻNICOWANIA

www.pl.bcguma.ua/auto/BC1121

| | |
|--------------------------------|----------------|
| Artykuł: | BC1121 |
| GTIN-13: | 4823101806243 |
| Numer innych producentó (OEM): | 8200828306 |
| Waga,g.: | 217 |
| Konieczna ilość: | 1 |
| Detali w opakowaniu: | 1 |
| Zewnętrzna średnica, mm: | 79.5 |
| Wewnętrzna średnica, mm: | 13.2 |
| Grubość, mm: | 45.0 |
| Materiał: | Metal / Rubber |
| Oś instalacji: | Back |
| Strona instalacji: | Behind |

STOSOWANIA:

DACIA



SILENTBLOCK MECHANIZMU RÓŻNICOWEGO

www.pl.bcguma.ua/auto/BC1122

| | |
|--------------------------------|----------------|
| Artykuł: | BC1122 |
| GTIN-13: | 4823101805796 |
| Numer innych producentó (OEM): | 55419JD60C |
| Waga,g.: | 323 |
| Konieczna ilość: | 2 |
| Detali w opakowaniu: | 1 |
| Zewnętrzna średnica, mm: | 55.5 |
| Wewnętrzna średnica, mm: | 14.2 |
| Grubość, mm: | 81.2 |
| Materiał: | Metal / Rubber |
| Oś instalacji: | Back |
| Strona instalacji: | Left / Right |

STOSOWANIA:

NISSAN, RENAULT

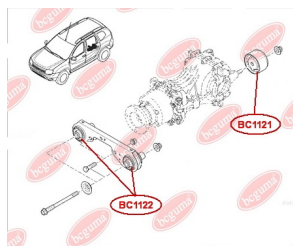
BC1122

BC1123

SILENTBLOCK/TULEJA WACHACZA PRZEDNIEGO, PRZEDNI

www.pl.bcguma.ua/auto/BC1123

| | |
|--------------------------------|---|
| Artykuł: | BC1123 |
| GTIN-13: | 4823101805802 |
| Numer innych producentó (OEM): | 5457000QAA; 7700302122; 7700302439; 4500094; 09160394; 9160394; |
| Waga, g.: | 453 |
| Konieczna ilość: | 2 |
| Detali w opakowaniu: | 1 |
| Zewnętrzna średnica, mm: | 55.5 |
| Wewnętrzna średnica, mm: | 28.2 |
| Grubość, mm: | 74.0 |
| Materiał: | Metal / Rubber |
| Oś instalacji: | Front |
| Strona instalacji: | Left / Right |

STOSOWANIA:

ALFA ROMEO, NISSAN, OPEL, RENAULT, VAUXHALL, VW

BC1124

SILENTBLOCK/TULEJA WACHACZA PRZEDNIEGO, TYLNY

www.pl.bcguma.ua/auto/BC1124

| | |
|--------------------------------|--|
| Artykuł: | BC1124 |
| GTIN-13: | 4823101805819 |
| Numer innych producentó (OEM): | 5442300QAA; 7700302440; 7700302123; 4500095; 09160395; 9160395 |
| Waga, g.: | 468 |
| Konieczna ilość: | 2 |
| Detali w opakowaniu: | 1 |
| Zewnętrzna średnica, mm: | 55.5 |
| Wewnętrzna średnica, mm: | 28.2 |
| Grubość, mm: | 79.0 |
| Materiał: | Metal / Rubber |
| Oś instalacji: | Front |
| Strona instalacji: | Left / Right |

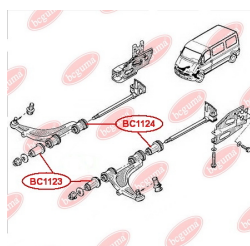

STOSOWANIA:

ALFA ROMEO, FIAT, NISSAN, OPEL, RENAULT, VAUXHALL

BC1125

SILENTBLOCK PRZEDNIEGO WAHACZA, TYLNY

www.pl.bcguma.ua/auto/BC1125

| | |
|--------------------------------|--|
| Artykuł: | BC1125 |
| GTIN-13: | 4823101806250 |
| Numer innych producentó (OEM): | 545041876R; 545044506R; 545058191R; 8200041166; 8200586561; 8200586567; 8200586570; 4153300200; 4153300300 |
| Waga, g.: | 192 |
| Konieczna ilość: | 2 |
| Detali w opakowaniu: | 1 |
| Zewnętrzna średnica, mm: | 58.3 |
| Wewnętrzna średnica, mm: | 12.4 |
| Grubość, mm: | 57.9 |
| Materiał: | Metal / Rubber |
| Oś instalacji: | Front |
| Strona instalacji: | Left / Right |

STOSOWANIA:

RENAULT

SILENTBLOCK/TULEJA PRZEDNIEGO WAHACZA, PRZEDNI

www.pl.bcguma.ua/auto/BC1126

| | |
|--------------------------------|--|
| Artykuł: | BC1126 |
| GTIN-13: | 4823101806038 |
| Numer innych producentó (OEM): | 545041876R; 545044506R; 545058191R; 8200242025; 8200586561; 8200586564; 8200586567; 545044506R; 8200041166; 4153300200; 4153300300 |
| Waga, g.: | 166 |
| Konieczna ilość: | 2 |
| Detali w opakowaniu: | 1 |
| Zewnętrzna średnica, mm: | 33.5 |
| Wewnętrzna średnica, mm: | 12.0 |
| Grubość, mm: | 48.0 |
| Materiał: | Metal / Rubber |
| Oś instalacji: | Front |
| Strona instalacji: | Left / Right |

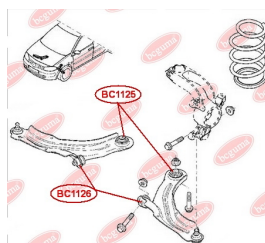
**BC1126**

STOSOWANIA:

MERCEDES-BENZ, RENAULT

BC1201

TULEJKA AMORTYZATORA TYLNEGO, DOLNA

www.pl.bcguma.ua/auto/BC1201

| | |
|-----------------------------------|--|
| Artykuł: | BC1201 |
| GTIN-13: | 4823101802153 |
| Numer innych producentó (OEM): | 8200029307; 8200029308; 8202029306; 5621000QAK; 8200675683; 8200675680; 7700308590; 7700308589; 8200675682; 7700312011 |
| Waga,g.: | 64 |
| Konieczna ilość: | 2 |
| Detali w opakowaniu: | 1 |
| Zewnętrzna średnica, mm: | 31.5 |
| Wewnętrzna średnica, mm: | 12.0 |
| Grubość, mm: | 34.0 |
| Materiał: | Rubber / metal |
| Oś instalacji: | Back |
| Strona instalacji: | Left / Right |

STOSOWANIA:

NISSAN, RENAULT

TULEJKA AMORTYZATORA TYLNEGO, GÓRNA

www.pl.bcguma.ua/auto/BC1202

| | |
|-----------------------------------|--|
| Artykuł: | BC1202 |
| GTIN-13: | 4823101802160 |
| Numer innych producentó (OEM): | 8200675680; 5621000QAK; 8202029306; 8200675682; 8200029308; 8200029307; 7700308590; 7700308589; 7700312011; 8200675683 |
| Waga,g.: | 70 |
| Konieczna ilość: | 2 |
| Detali w opakowaniu: | 1 |
| Zewnętrzna średnica, mm: | 32.0 |
| Wewnętrzna średnica, mm: | 12.0 |
| Grubość, mm: | 40.0 |
| Materiał: | Rubber / metal |
| Oś instalacji: | Back |
| Strona instalacji: | Left / Right |

STOSOWANIA:

NISSAN, RENAULT

BC1202

BC1208**SILENTBLOCK WAHACZA PRZEDNIEGO**www.pl.bcguma.ua/auto/BC1208

| | |
|--------------------------------|--|
| Artykuł: | BC1208 |
| GTIN-13: | 4823101802177 |
| Numer innych producentó (OEM): | 7700424399; 5456000QAB; 8200942406; 8200942405; 8200942396; 7700424459; 8200942392 |
| Waga,g.: | 119 |
| Konieczna ilość: | 2 |
| Detali w opakowaniu: | 1 |
| Zewnętrzna średnica, mm: | 45.5 |
| Wewnętrzna średnica, mm: | 12.0 |
| Grubość, mm: | 46.0 |
| Materiał: | Rubber / metal |
| Oś instalacji: | Front |
| Strona instalacji: | Left / Right |

STOSOWANIA:

NISSAN, RENAULT

**PODUSZKA SILNIKA, DOLNA**www.pl.bcguma.ua/auto/BC1209

| | |
|--------------------------------|---------------------------------|
| Artykuł: | BC1209 |
| GTIN-13: | 4823101802184 |
| Numer innych producentó (OEM): | 1123800QAA; 4408761; 8200003826 |
| Waga,g.: | 348 |
| Konieczna ilość: | - |
| Detali w opakowaniu: | 1 |
| Zewnętrzna średnica, mm: | 78.0 |
| Wewnętrzna średnica, mm: | 14.0 |
| Grubość, mm: | 52.0 |
| Materiał: | Rubber / metal |
| Oś instalacji: | - |
| Strona instalacji: | Bottom front |

STOSOWANIA:

NISSAN, OPEL, RENAULT, VAUXHALL

BC1209

BC1210**PODUSZKA SILNIKA, DOLNA**www.pl.bcguma.ua/auto/BC1210

| | |
|--------------------------------|--|
| Artykuł: | BC1210 |
| GTIN-13: | 4823101802191 |
| Numer innych producentó (OEM): | 4421191; 4411938; 8200049243; 8200725253 |
| Waga,g.: | 345 |
| Konieczna ilość: | - |
| Detali w opakowaniu: | 1 |
| Zewnętrzna średnica, mm: | 87.2 |
| Wewnętrzna średnica, mm: | 16.0 |
| Grubość, mm: | 53.0 |
| Materiał: | Rubber / metal |
| Oś instalacji: | - |
| Strona instalacji: | Behind the bottom |

STOSOWANIA:

NISSAN, OPEL, RENAULT, VAUXHALL

PODUSZKA SILNIKA, DOLNAwww.pl.bcguma.ua/auto/BC12101

| | |
|--------------------------------|--|
| Artykuł: | BC12101 |
| GTIN-13: | 4823101806076 |
| Numer innych producentó (OEM): | 4421191; 4411938; 8200049243; 8200725253 |
| Waga,g.: | 289 |
| Konieczna ilość: | 2 |
| Detali w opakowaniu: | 1 |
| Zewnętrzna średnica, mm: | 87.8 |
| Wewnętrzna średnica, mm: | 16.5 |
| Grubość, mm: | 53.0 |
| Materiał: | Poliamid / guma / metal |
| Oś instalacji: | - |
| Strona instalacji: | Behind the bottom |

STOSOWANIA:

NISSAN, OPEL, RENAULT, VAUXHALL

BC12101

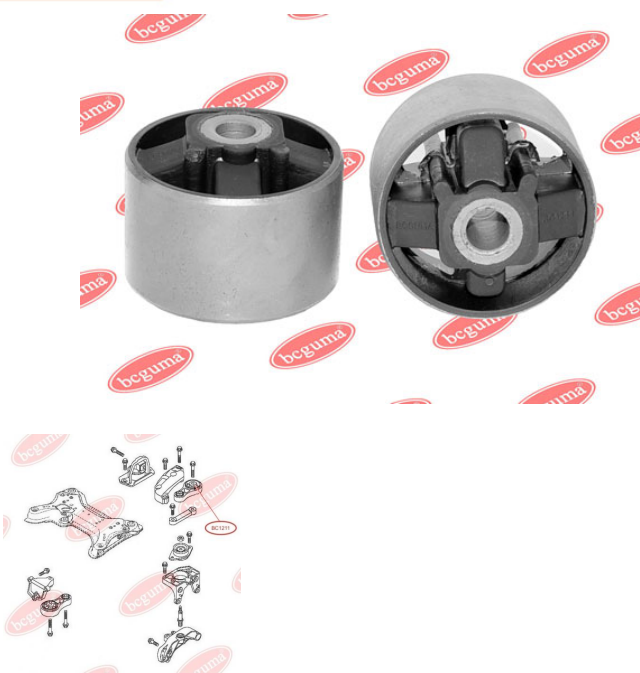
BC1211**PODUSZKA SILNIKA, GÓRNA**www.pl.bcguma.ua/auto/BC1211

| | |
|--------------------------------|--|
| Artykuł: | BC1211 |
| GTIN-13: | 4823101802207 |
| Numer innych producentó (OEM): | 4408746; 4411944; 8200003827; 8200049246; 1135600QAB |
| Waga,g.: | 308 |
| Konieczna ilość: | - |
| Detali w opakowaniu: | 1 |
| Zewnętrzna średnica, mm: | 65.1 |
| Wewnętrzna średnica, mm: | 12.1 |
| Grubość, mm: | 54.0 |
| Materiał: | Rubber / metal |
| Oś instalacji: | - |
| Strona instalacji: | Above right |

STOSOWANIA:

FIAT, NISSAN, OPEL, RENAULT, VAUXHALL

SILENTBLOCK/TULEJA TYLNY WAHACZA PRZEDNIEGO, WZMOCNIONY "BAD ROADS"www.pl.bcguma.ua/auto/BC1212

| | |
|--------------------------------|---|
| Artykuł: | BC1212 |
| GTIN-13: | 4823101802214 |
| Numer innych producentó (OEM): | 4412936; 5450300QAB; 5450300QAA; 5450200QAB; 5450200QAA; 8200002869; 8200247900; 8200247898; 8200054003; 4412934; 4408958; 8200054006 |
| Waga,g.: | 302 |
| Konieczna ilość: | 2 |
| Detali w opakowaniu: | 1 |
| Zewnętrzna średnica, mm: | 58.0 |
| Wewnętrzna średnica, mm: | 15.1 |
| Grubość, mm: | 54.0 |
| Materiał: | Rubber / metal |
| Oś instalacji: | Back Front |
| Strona instalacji: | Left / Right |

BC1212**STOSOWANIA:**

HYUNDAI, NISSAN, OPEL, RENAULT, SAAB, VAUXHALL

BC1213

SILENTBLOCK/TULEJA TYLNY WAHACZA PRZEDNIEGO, WZMOCNIONY "BAD ROADS"

www.pl.bcguma.ua/auto/BC1213

| | |
|--------------------------------|---|
| Artykuł: | BC1213 |
| GTIN-13: | 4823101802221 |
| Numer innych producentó (OEM): | 8200054006; 8200054003; 5450200QAB; 5450300QAA; 5450200QAA; 8200049624; 8200247900; 5450300QAB; 4412936; 4412934; 4408958; 8200247898 |
| Waga,g.: | 296 |
| Konieczna ilość: | 2 |
| Detali w opakowaniu: | 1 |
| Zewnętrzna średnica, mm: | 55.0 |
| Wewnętrzna średnica, mm: | 18.0 |
| Grubość, mm: | 50.0 |
| Materiał: | Rubber / metal |
| Oś instalacji: | Back Front |
| Strona instalacji: | Left / Right |

STOSOWANIA:

HYUNDAI, NISSAN, OPEL, RENAULT, SAAB, VAUXHALL

SILENTBLOCK/TULEJA DRAŻKA POPRZECZNEGO, PRAWY

www.pl.bcguma.ua/auto/BC1214

| | |
|--------------------------------|---|
| Artykuł: | BC1214 |
| GTIN-13: | 4823101802238 |
| Numer innych producentó (OEM): | 8200550670; 8200050010; 4418066; 4412523; 8200267972; 4409738 |
| Waga,g.: | 205 |
| Konieczna ilość: | 1 |
| Detali w opakowaniu: | 1 |
| Zewnętrzna średnica, mm: | 44.0 |
| Wewnętrzna średnica, mm: | 12.0 |
| Grubość, mm: | 44.0 |
| Materiał: | Rubber / metal |
| Oś instalacji: | Back |
| Strona instalacji: | Left |

STOSOWANIA:

OPEL, VAUXHALL

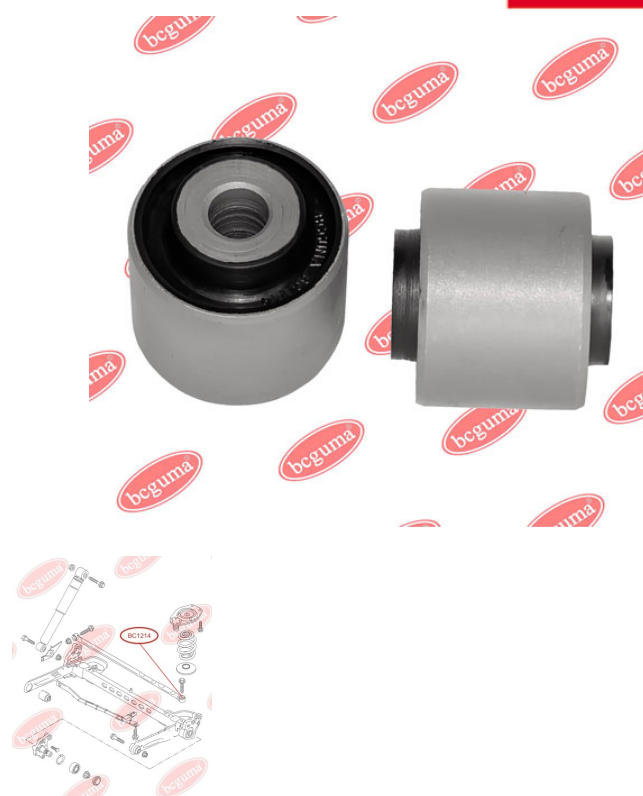
BC1214

BC1215**SILENTBLOCK/TULEJA DRAŻKA
POPRZECZNEGO, LEWY**www.pl.bcguma.ua/auto/BC1215

| | |
|-----------------------------------|---|
| Artykuł: | BC1215 |
| GTIN-13: | 4823101802245 |
| Numer innych producentó (OEM): | 4409738; 8200050010; 8200267972; 8200550670; 4412523; 4418066 |
| Waga,g.: | 209 |
| Konieczna ilość: | 1 |
| Detali w opakowaniu: | 1 |
| Zewnętrzna średnica, mm: | 40.0 |
| Wewnętrzna średnica, mm: | 12.0 |
| Grubość, mm: | 44.0 |
| Materiał: | Rubber / metal |
| Oś instalacji: | Back |
| Strona instalacji: | Right |

STOSOWANIA:

OPEL, VAUXHALL

PODUSZKA UCHWYTUwww.pl.bcguma.ua/auto/BC1216

| | |
|-----------------------------------|------------------------|
| Artykuł: | BC1216 |
| GTIN-13: | 4823101802252 |
| Numer innych producentó (OEM): | 7700424321; 7700800522 |
| Waga,g.: | 94 |
| Konieczna ilość: | - |
| Detali w opakowaniu: | 1 |
| Zewnętrzna średnica, mm: | 54.7 |
| Wewnętrzna średnica, mm: | 10.2 |
| Grubość, mm: | 46.0 |
| Materiał: | Rubber / metal |
| Oś instalacji: | - |
| Strona instalacji: | Behind |

STOSOWANIA:

RENAULT

BC1216

BC1217

PODUSZKA (TULEJA) STABILIZATORA PRZEDNIEGO

www.pl.bcguma.ua/auto/BC1217

| | |
|--------------------------------|---------------|
| Artykuł: | BC1217 |
| GTIN-13: | 4823101802269 |
| Numer innych producentó (OEM): | 7701069131 |
| Waga,g.: | 55 |
| Konieczna ilość: | 2 |
| Detali w opakowaniu: | 1 |
| Zewnętrzna średnica, mm: | - |
| Wewnętrzna średnica, mm: | 20.0 |
| Grubość, mm: | 47.0 |
| Materiał: | Rubber |
| Oś instalacji: | Front |
| Strona instalacji: | Left / Right |

STOSOWANIA:

RENAULT

PODKŁADKA SPRĘŻYNY TYLNA OŚ, DOLNA, WZMOCNIONY "BAD ROADS"

www.pl.bcguma.ua/auto/BC1218

| | |
|--------------------------------|---------------------|
| Artykuł: | BC1218 |
| GTIN-13: | 4823101802276 |
| Numer innych producentó (OEM): | 8200190743; 4412357 |
| Waga,g.: | 138 |
| Konieczna ilość: | 2 |
| Detali w opakowaniu: | 1 |
| Zewnętrzna średnica, mm: | 155.0 |
| Wewnętrzna średnica, mm: | 48.0 |
| Grubość, mm: | 8.0 |
| Materiał: | Rubber |
| Oś instalacji: | Back |
| Strona instalacji: | Left / Right |

STOSOWANIA:

OPEL, RENAULT

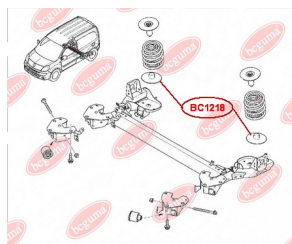
BC1218

BC1219

OSŁONA PRZECIWPYŁOWA SWORZNIA KULOWEGO

www.pl.bcguma.ua/auto/BC1219

| | |
|--------------------------------|---------------|
| Artykuł: | BC1219 |
| GTIN-13: | 4823101805932 |
| Numer innych producentó (OEM): | 7701477385 |
| Waga,g.: | 7 |
| Konieczna ilość: | 2 |
| Detali w opakowaniu: | 1 |
| Zewnętrzna średnica, mm: | 33.0 |
| Wewnętrzna średnica, mm: | 17.0 |
| Grubość, mm: | 24.0 |
| Materiał: | Rubber |
| Oś instalacji: | Front |
| Strona instalacji: | Left / Right |

STOSOWANIA:

NISSAN, OPEL, RENAULT, VAUXHALL

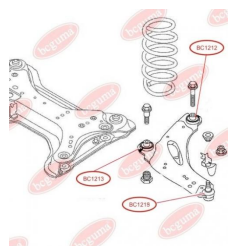

NAKLADKA NA PEDAŁ SPRZĘGŁA

www.pl.bcguma.ua/auto/BC1300

| | |
|--------------------------------|--|
| Artykuł: | BC1300 |
| GTIN-13: | 4823101802894 |
| Numer innych producentó (OEM): | A6382920082; 2D0721173; A1532920082; A3192920082 |
| Waga,g.: | 35 |
| Konieczna ilość: | - |
| Detali w opakowaniu: | 1 |
| Zewnętrzna średnica, mm: | - |
| Wewnętrzna średnica, mm: | - |
| Grubość, mm: | - |
| Materiał: | Rubber |
| Oś instalacji: | - |
| Strona instalacji: | - |

STOSOWANIA:

MERCEDES-BENZ, VW

BC1300

BC1301**SILENTBLOCK RESORU**www.pl.bcguma.ua/auto/BC1301

| | |
|--------------------------------|---------------------------------------|
| Artykuł: | BC1301 |
| GTIN-13: | 4823101802283 |
| Numer innych producentó (OEM): | A0003210150; A0003210350; A0003210050 |
| Waga,g.: | 148 |
| Konieczna ilość: | 4 |
| Detali w opakowaniu: | 1 |
| Zewnętrzna średnica, mm: | 38.0 |
| Wewnętrzna średnica, mm: | 12.0 |
| Grubość, mm: | 70.0 |
| Materiał: | Rubber / metal |
| Oś instalacji: | Front |
| Strona instalacji: | - |

STOSOWANIA:

MERCEDES-BENZ

TULEJA/PODUSZKA STABILIZATORAwww.pl.bcguma.ua/auto/BC1302

| | |
|--------------------------------|---|
| Artykuł: | BC1302 |
| GTIN-13: | 4823101802290 |
| Numer innych producentó (OEM): | 5103955AA; 05103955AA; A6013210350; 2D0511413 |
| Waga,g.: | 39 |
| Konieczna ilość: | 2 |
| Detali w opakowaniu: | 1 |
| Zewnętrzna średnica, mm: | 26.3 |
| Wewnętrzna średnica, mm: | 12.1 |
| Grubość, mm: | 25.7 |
| Materiał: | Rubber / metal |
| Oś instalacji: | Back |
| Strona instalacji: | Left / Right |

STOSOWANIA:

AUDI, DAF, MERCEDES-BENZ, VW

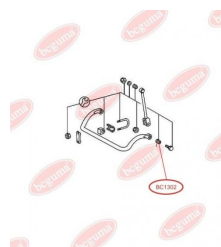
BC1302

BC13021**TULEJA/PODUSZKA STABILIZATORA**www.pl.bcguma.ua/auto/BC13021

| | |
|--------------------------------|---|
| Artykuł: | BC13021 |
| GTIN-13: | 4823101802306 |
| Numer innych producentó (OEM): | 5103955AA; 05103955AA; A6013210350; 2D0511413 |
| Waga,g.: | 38 |
| Konieczna ilość: | 2 |
| Detali w opakowaniu: | 1 |
| Zewnętrzna średnica, mm: | 27.8 |
| Wewnętrzna średnica, mm: | 12.1 |
| Grubość, mm: | 25.7 |
| Materiał: | Rubber / metal |
| Oś instalacji: | Back |
| Strona instalacji: | Left / Right |

STOSOWANIA:

AUDI, DAF, MERCEDES-BENZ, VW

**TULEJA/PODUSZKA STABILIZATORA,
GÓRNA/ ZEWNĘTRZNA**www.pl.bcguma.ua/auto/BC1303

| | |
|--------------------------------|--|
| Artykuł: | BC1303 |
| GTIN-13: | 4823101802313 |
| Numer innych producentó (OEM): | A6023210050; A6023210450; A6023210250; A6023210350 |
| Waga,g.: | 29 |
| Konieczna ilość: | 2 |
| Detali w opakowaniu: | 1 |
| Zewnętrzna średnica, mm: | 26.0 |
| Wewnętrzna średnica, mm: | 16.0 |
| Grubość, mm: | 26.0 |
| Materiał: | Rubber / metal |
| Oś instalacji: | Front |
| Strona instalacji: | Left / Right |

STOSOWANIA:

MERCEDES-BENZ

BC1303

BC1304**TULEJA/PODUSZKA STABILIZATORA
TYLNEGO, GÓRNA/ ZEWNĘTRZNA**www.pl.bcguma.ua/auto/BC1304

| | |
|-----------------------------------|--|
| Artykuł: | BC1304 |
| GTIN-13: | 4823101802320 |
| Numer innych producentó (OEM): | A0003230185; A0003231585; A0003232544; A0003236685; A0003237385; A0003237885; A6393262500 |
| Waga,g.: | 21 |
| Konieczna ilość: | 2 |
| Detali w opakowaniu: | 1 |
| Zewnętrzna średnica, mm: | 32.0 |
| Wewnętrzna średnica, mm: | 18.0 |
| Grubość, mm: | 32.0 |
| Materiał: | Rubber |
| Oś instalacji: | Back |
| Strona instalacji: | Left / Right |

STOSOWANIA:

MERCEDES-BENZ

**TULEJA/PODUSZKA STABILIZATORA
TYLNEGO, DOLNA/ WEWNĘTRZNA**www.pl.bcguma.ua/auto/BC1305

| | |
|-----------------------------------|--------------------------|
| Artykuł: | BC1305 |
| GTIN-13: | 4823101802337 |
| Numer innych producentó (OEM): | A0003234385; A0003232644 |
| Waga,g.: | 16 |
| Konieczna ilość: | 2 |
| Detali w opakowaniu: | 1 |
| Zewnętrzna średnica, mm: | 30.0 |
| Wewnętrzna średnica, mm: | 14.0 |
| Grubość, mm: | 24.0 |
| Materiał: | Rubber |
| Oś instalacji: | Back |
| Strona instalacji: | Left / Right |

STOSOWANIA:

MERCEDES-BENZ

BC1305

BC1306**TULEJA AMORTYZATORA PRZEDNIEGO**
www.pl.bcguma.ua/auto/BC1306

| | |
|--------------------------------|--------------------------|
| Artykuł: | BC1306 |
| GTIN-13: | 4823101802344 |
| Numer innych producentó (OEM): | A0003231544; A0003236985 |
| Waga,g.: | 16 |
| Konieczna ilość: | 2 |
| Detali w opakowaniu: | 1 |
| Zewnętrzna średnica, mm: | 30.0 |
| Wewnętrzna średnica, mm: | 12.0 |
| Grubość, mm: | 24.0 |
| Materiał: | Rubber |
| Oś instalacji: | Front |
| Strona instalacji: | Left / Right |

STOSOWANIA:

MERCEDES-BENZ

PODKŁADKA/PODUSZKA, RESOR PIÓROWY
www.pl.bcguma.ua/auto/BC1307

| | |
|--------------------------------|---------------|
| Artykuł: | BC1307 |
| GTIN-13: | 4823101802351 |
| Numer innych producentó (OEM): | A6013210062 |
| Waga,g.: | 42 |
| Konieczna ilość: | - |
| Detali w opakowaniu: | 1 |
| Zewnętrzna średnica, mm: | - |
| Wewnętrzna średnica, mm: | - |
| Grubość, mm: | 15.0 |
| Materiał: | Rubber |
| Oś instalacji: | - |
| Strona instalacji: | - |

STOSOWANIA:

MERCEDES-BENZ

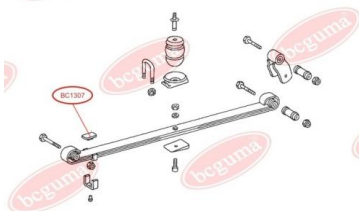
BC1307

BC1308**TULEJKA, RESOR PIÓROWY**www.pl.bcguma.ua/auto/BC1308

| | |
|--------------------------------|----------------|
| Artykuł: | BC1308 |
| GTIN-13: | 4823101802368 |
| Numer innych producentó (OEM): | A6703200344 |
| Waga,g.: | 374 |
| Konieczna ilość: | 2 |
| Detali w opakowaniu: | 1 |
| Zewnętrzna średnica, mm: | 58.0 |
| Wewnętrzna średnica, mm: | 36.0 |
| Grubość, mm: | 86.5 |
| Materiał: | Rubber / metal |
| Oś instalacji: | Back |
| Strona instalacji: | Behind |

STOSOWANIA:

DAF, DEUTZ-FAHR, FENDT, INTERNATIONAL HARV., IVECO, KRAMER, MAGIRUS-DEUTZ, MAN, MERCEDES-BENZ

TULEJKA, RESOR PIÓROWYwww.pl.bcguma.ua/auto/BC1310

| | |
|--------------------------------|---------------------------------------|
| Artykuł: | BC1310 |
| GTIN-13: | 4823101802375 |
| Numer innych producentó (OEM): | A3093200073; A3143260153; A3143260481 |
| Waga,g.: | 41 |
| Konieczna ilość: | - |
| Detali w opakowaniu: | 1 |
| Zewnętrzna średnica, mm: | 30.0 |
| Wewnętrzna średnica, mm: | 12.0 |
| Grubość, mm: | 30.0 |
| Materiał: | Rubber / metal |
| Oś instalacji: | Back Front |
| Strona instalacji: | Left / Right |

STOSOWANIA:

MERCEDES-BENZ

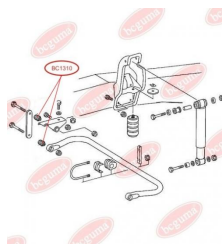
BC1310

BC1311

PODUSZKA (TULEJA) STABILIZATORA PRZEDNIEGO

www.pl.bcguma.ua/auto/BC1311

| | |
|--------------------------------|---------------|
| Artykuł: | BC1311 |
| GTIN-13: | 4823101802382 |
| Numer innych producentó (OEM): | A6023260282 |
| Waga,g.: | 79 |
| Konieczna ilość: | 2 |
| Detali w opakowaniu: | 1 |
| Zewnętrzna średnica, mm: | 52.0 |
| Wewnętrzna średnica, mm: | 32.0 |
| Grubość, mm: | 48.0 |
| Materiał: | Rubber |
| Oś instalacji: | Front |
| Strona instalacji: | Left / Right |

STOSOWANIA:

MERCEDES-BENZ

PODUSZKA (TULEJA) STABILIZATORA PRZEDNIEGO

www.pl.bcguma.ua/auto/BC1312

| | |
|--------------------------------|---------------|
| Artykuł: | BC1312 |
| GTIN-13: | 4823101802399 |
| Numer innych producentó (OEM): | A6023260882 |
| Waga,g.: | 84 |
| Konieczna ilość: | 2 |
| Detali w opakowaniu: | 1 |
| Zewnętrzna średnica, mm: | 48.0 |
| Wewnętrzna średnica, mm: | 30.0 |
| Grubość, mm: | 48.5 |
| Materiał: | Rubber |
| Oś instalacji: | Front |
| Strona instalacji: | Left / Right |

STOSOWANIA:

MERCEDES-BENZ

BC1312

BC1313

PODUSZKA (TULEJA) STABILIZATORA PRZEDNIEGO

www.pl.bcguma.ua/auto/BC1313

| | |
|--------------------------------|---------------|
| Artykuł: | BC1313 |
| GTIN-13: | 4823101802405 |
| Numer innych producentó (OEM): | A6023260882 |
| Waga,g.: | 91 |
| Konieczna ilość: | 2 |
| Detali w opakowaniu: | 1 |
| Zewnętrzna średnica, mm: | 48.0 |
| Wewnętrzna średnica, mm: | 28.0 |
| Grubość, mm: | 48.5 |
| Materiał: | Rubber |
| Oś instalacji: | Front |
| Strona instalacji: | Left / Right |

STOSOWANIA:

MERCEDES-BENZ



TULEJA RESORU

www.pl.bcguma.ua/auto/BC1314

| | |
|--------------------------------|---------------------------------------|
| Artykuł: | BC1314 |
| GTIN-13: | 4823101802412 |
| Numer innych producentó (OEM): | A3183220250; A6673220350; A6673220650 |
| Waga,g.: | 44 |
| Konieczna ilość: | 4 |
| Detali w opakowaniu: | 1 |
| Zewnętrzna średnica, mm: | 42.0 |
| Wewnętrzna średnica, mm: | 30.0 |
| Grubość, mm: | 41.0 |
| Materiał: | Rubber |
| Oś instalacji: | Back Front |
| Strona instalacji: | Left / Right |

STOSOWANIA:

MERCEDES-BENZ

BC1314

BC1315**TULEJA STABILIZATORA**www.pl.bcguma.ua/auto/BC1315

| | |
|--------------------------------|----------------|
| Artykuł: | BC1315 |
| GTIN-13: | 4823101802429 |
| Numer innych producentó (OEM): | A6673200073 |
| Waga,g.: | 74 |
| Konieczna ilość: | 2 |
| Detali w opakowaniu: | 1 |
| Zewnętrzna średnica, mm: | 32.5 |
| Wewnętrzna średnica, mm: | 12.0 |
| Grubość, mm: | 36.0 |
| Materiał: | Rubber / metal |
| Oś instalacji: | Back |
| Strona instalacji: | Left / Right |

STOSOWANIA:

MERCEDES-BENZ

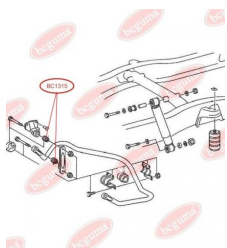
**BC1316****TULEJA RESORA**www.pl.bcguma.ua/auto/BC1316

| | |
|--------------------------------|----------------|
| Artykuł: | BC1316 |
| GTIN-13: | 4823101802436 |
| Numer innych producentó (OEM): | A6733200050 |
| Waga,g.: | 382 |
| Konieczna ilość: | 2 |
| Detali w opakowaniu: | 1 |
| Zewnętrzna średnica, mm: | 54.0 |
| Wewnętrzna średnica, mm: | 17.0 |
| Grubość, mm: | 96.0 |
| Materiał: | Rubber / metal |
| Oś instalacji: | Back Front |
| Strona instalacji: | Left / Right |

STOSOWANIA:

MERCEDES-BENZ

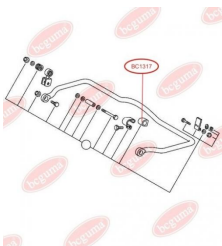

BC1317

PODUSZKA (TULEJA) STABILIZATORA TYLNEGO

www.pl.bcguma.ua/auto/BC1317

| | |
|--------------------------------|---------------|
| Artykuł: | BC1317 |
| GTIN-13: | 4823101802443 |
| Numer innych producentó (OEM): | A6013260482 |
| Waga,g.: | 29 |
| Konieczna ilość: | 2 |
| Detali w opakowaniu: | 1 |
| Zewnętrzna średnica, mm: | 34.0 |
| Wewnętrzna średnica, mm: | 24.0 |
| Grubość, mm: | 39.0 |
| Materiał: | Rubber |
| Oś instalacji: | Back |
| Strona instalacji: | Left / Right |

STOSOWANIA:

MERCEDES-BENZ, VW

BC1318

PRZEKŁADKA RESORA, RESOR PIÓROWY WZMOCNIONY „BAD ROADS”

www.pl.bcguma.ua/auto/BC1318

| | |
|--------------------------------|---------------|
| Artykuł: | BC1318 |
| GTIN-13: | 4823101802450 |
| Numer innych producentó (OEM): | A6673250084 |
| Waga,g.: | 70 |
| Konieczna ilość: | - |
| Detali w opakowaniu: | 1 |
| Zewnętrzna średnica, mm: | - |
| Wewnętrzna średnica, mm: | - |
| Grubość, mm: | 8.0 |
| Materiał: | Rubber |
| Oś instalacji: | - |
| Strona instalacji: | - |

STOSOWANIA:

MAN, MERCEDES-BENZ, VOLVO

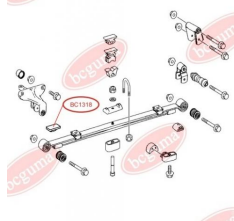

BC1319

PRZEKŁADKA RESORA, RESOR PIÓROWY WZMOCNIONY „BAD ROADS”

www.pl.bcguma.ua/auto/BC1319

| | |
|--------------------------------|---------------|
| Artykuł: | BC1319 |
| GTIN-13: | 4823101802467 |
| Numer innych producentó (OEM): | A6733250284 |
| Waga,g.: | 80 |
| Konieczna ilość: | - |
| Detali w opakowaniu: | 1 |
| Zewnętrzna średnica, mm: | - |
| Wewnętrzna średnica, mm: | - |
| Grubość, mm: | 13.0 |
| Materiał: | Rubber |
| Oś instalacji: | - |
| Strona instalacji: | - |

STOSOWANIA:

MERCEDES-BENZ

PODUSZKA RESORA (PODKŁADKA POD TYLNY RESOR)

www.pl.bcguma.ua/auto/BC1320

| | |
|--------------------------------|----------------|
| Artykuł: | BC1320 |
| GTIN-13: | 4823101802474 |
| Numer innych producentó (OEM): | A6743250344 |
| Waga,g.: | 229 |
| Konieczna ilość: | 4 |
| Detali w opakowaniu: | 1 |
| Zewnętrzna średnica, mm: | - |
| Wewnętrzna średnica, mm: | - |
| Grubość, mm: | - |
| Materiał: | Rubber / metal |
| Oś instalacji: | Back |
| Strona instalacji: | Left / Right |

STOSOWANIA:

MERCEDES-BENZ

BC1320

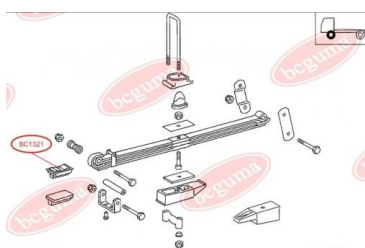
BC1321

PODUSZKA RESORA (PODKŁADKA POD TYLNY RESOR)

www.pl.bcguma.ua/auto/BC1321

| | |
|--------------------------------|--------------------------|
| Artykuł: | BC1321 |
| GTIN-13: | 4823101802481 |
| Numer innych producentó (OEM): | A6743250044; A6743250244 |
| Waga,g.: | 105 |
| Konieczna ilość: | 4 |
| Detali w opakowaniu: | 1 |
| Zewnętrzna średnica, mm: | - |
| Wewnętrzna średnica, mm: | - |
| Grubość, mm: | - |
| Materiał: | Rubber / metal |
| Oś instalacji: | Front |
| Strona instalacji: | Left / Right |

STOSOWANIA:

MERCEDES-BENZ

PODUSZKA (TULEJA) STABILIZATORA PRZEDNIEGO

www.pl.bcguma.ua/auto/BC1322

| | |
|--------------------------------|---------------|
| Artykuł: | BC1322 |
| GTIN-13: | 4823101802498 |
| Numer innych producentó (OEM): | A6733230385 |
| Waga,g.: | 174 |
| Konieczna ilość: | 2 |
| Detali w opakowaniu: | 1 |
| Zewnętrzna średnica, mm: | - |
| Wewnętrzna średnica, mm: | 28.0 |
| Grubość, mm: | - |
| Materiał: | Rubber |
| Oś instalacji: | Front |
| Strona instalacji: | Left / Right |

STOSOWANIA:

MERCEDES-BENZ

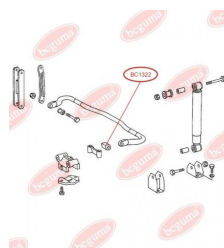
BC1322

BC1323

PODUSZKA (TULEJA) STABILIZATORA TYLNEGO

www.pl.bcguma.ua/auto/BC1323

| | |
|--------------------------------|--------------------------|
| Artykuł: | BC1323 |
| GTIN-13: | 4823101802504 |
| Numer innych producentó (OEM): | A6733260381; A6733260781 |
| Waga,g.: | 67 |
| Konieczna ilość: | 2 |
| Detali w opakowaniu: | 1 |
| Zewnętrzna średnica, mm: | 58.0 |
| Wewnętrzna średnica, mm: | 45.0 |
| Grubość, mm: | 63.0 |
| Materiał: | Rubber |
| Oś instalacji: | Back |
| Strona instalacji: | Left / Right |

STOSOWANIA:

MERCEDES-BENZ

PODUSZKA (TULEJA) STABILIZATORA TYLNEGO

www.pl.bcguma.ua/auto/BC1324

| | |
|--------------------------------|--------------------------|
| Artykuł: | BC1324 |
| GTIN-13: | 4823101802511 |
| Numer innych producentó (OEM): | A6733260281; A6733260581 |
| Waga,g.: | 93 |
| Konieczna ilość: | 2 |
| Detali w opakowaniu: | 1 |
| Zewnętrzna średnica, mm: | 58.0 |
| Wewnętrzna średnica, mm: | 36.0 |
| Grubość, mm: | 63.0 |
| Materiał: | Rubber |
| Oś instalacji: | Back |
| Strona instalacji: | Left / Right |

STOSOWANIA:

MERCEDES-BENZ

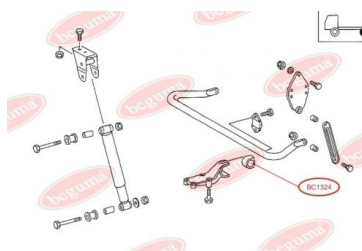
BC1324

BC1325

TULEJA RESORA TYLNEGO

www.pl.bcguma.ua/auto/BC1325

| | |
|--------------------------------|----------------|
| Artykuł: | BC1325 |
| GTIN-13: | 4823101802528 |
| Numer innych producentó (OEM): | A6753200150 |
| Waga,g.: | 238 |
| Konieczna ilość: | - |
| Detali w opakowaniu: | 1 |
| Zewnętrzna średnica, mm: | 75.0 |
| Wewnętrzna średnica, mm: | 36.0 |
| Grubość, mm: | 58.0 |
| Materiał: | Rubber / metal |
| Oś instalacji: | Back |
| Strona instalacji: | Left / Right |

STOSOWANIA:

MERCEDES-BENZ

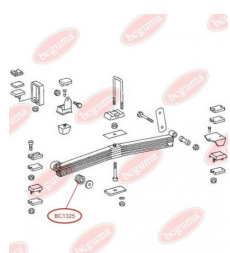

TULEJA RESORA TYLNEGO

www.pl.bcguma.ua/auto/BC1326

| | |
|--------------------------------|----------------|
| Artykuł: | BC1326 |
| GTIN-13: | 4823101802535 |
| Numer innych producentó (OEM): | A6733200250 |
| Waga,g.: | 213 |
| Konieczna ilość: | - |
| Detali w opakowaniu: | 1 |
| Zewnętrzna średnica, mm: | 48.0 |
| Wewnętrzna średnica, mm: | 36.0 |
| Grubość, mm: | 58.0 |
| Materiał: | Rubber / metal |
| Oś instalacji: | Back |
| Strona instalacji: | Left / Right |

STOSOWANIA:

MERCEDES-BENZ

BC1326

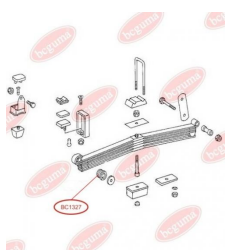
BC1327

TULEJA RESORA TYLNEGO

www.pl.bcguma.ua/auto/BC1327

| | |
|--------------------------------|----------------|
| Artykuł: | BC1327 |
| GTIN-13: | 4823101802542 |
| Numer innych producentó (OEM): | A6733200150 |
| Waga,g.: | 205 |
| Konieczna ilość: | - |
| Detali w opakowaniu: | 1 |
| Zewnętrzna średnica, mm: | 58.0 |
| Wewnętrzna średnica, mm: | 36.0 |
| Grubość, mm: | 58.0 |
| Materiał: | Rubber / metal |
| Oś instalacji: | Back |
| Strona instalacji: | Left / Right |

STOSOWANIA:

MAN, MERCEDES-BENZ

TULEJA STABILIZATORA PRZEDNIEGO

www.pl.bcguma.ua/auto/BC1328

| | |
|--------------------------------|--|
| Artykuł: | BC1328 |
| GTIN-13: | 4823101802559 |
| Numer innych producentó (OEM): | 5104066AA; 05104066AA; 2D0411041A; A9013230285 |
| Waga,g.: | 13 |
| Konieczna ilość: | 4 |
| Detali w opakowaniu: | 1 |
| Zewnętrzna średnica, mm: | 26.0 |
| Wewnętrzna średnica, mm: | 12.0 |
| Grubość, mm: | 24.0 |
| Materiał: | Rubber |
| Oś instalacji: | Front |
| Strona instalacji: | Left / Right |

STOSOWANIA:

MERCEDES-BENZ, VW

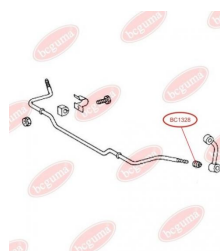
BC1328

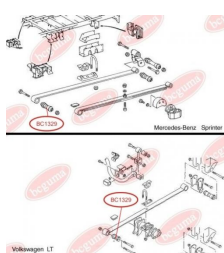
BC1329

TULEJA RESORA TYLNEGO, TYLNA

www.pl.bcguma.ua/auto/BC1329

| | |
|--------------------------------|------------------------|
| Artykuł: | BC1329 |
| GTIN-13: | 4823101802566 |
| Numer innych producentó (OEM): | 2D0511171; A9013240150 |
| Waga,g.: | 159 |
| Konieczna ilość: | 2 |
| Detali w opakowaniu: | 1 |
| Zewnętrzna średnica, mm: | 32.2 |
| Wewnętrzna średnica, mm: | 12.1 |
| Grubość, mm: | 80.0 |
| Materiał: | Rubber / metal |
| Oś instalacji: | Back Front |
| Strona instalacji: | Left / Right |

STOSOWANIA:

MERCEDES-BENZ, VW

BC1330

TULEJA RESORA TYLNEGO, TYLNA

www.pl.bcguma.ua/auto/BC1330

| | |
|--------------------------------|---|
| Artykuł: | BC1330 |
| GTIN-13: | 4823101802573 |
| Numer innych producentó (OEM): | A9013240250; A9013240350; 2D0511171C; 2D0511171B; 05118732AA; 5118732AA |
| Waga,g.: | 336 |
| Konieczna ilość: | 4 |
| Detali w opakowaniu: | 1 |
| Zewnętrzna średnica, mm: | 50.4 |
| Wewnętrzna średnica, mm: | 12.1 |
| Grubość, mm: | 80.0 |
| Materiał: | Rubber / metal |
| Oś instalacji: | Back |
| Strona instalacji: | Left / Right |

STOSOWANIA:

MERCEDES-BENZ, VW



BC1331

PODUSZKA KOLUMNY AMORTYZATORA, GÓRNA (BEZ ŁOŻYSKA)

www.pl.bcguma.ua/auto/BC1331

| | |
|-----------------------------------|--|
| Artykuł: | BC1331 |
| GTIN-13: | 4823101802580 |
| Numer innych producentó (OEM): | 5118718AA; A9013230085; 05118718AA; 2D0407183 |
| Waga,g.: | 170 |
| Konieczna ilość: | 2 |
| Detali w opakowaniu: | 1 |
| Zewnętrzna średnica, mm: | 32.0 |
| Wewnętrzna średnica, mm: | 16.0 |
| Grubość, mm: | 86.0 |
| Materiał: | Rubber / metal |
| Oś instalacji: | Front |
| Strona instalacji: | Left / Right |

STOSOWANIA:

MERCEDES-BENZ, VW

PODUSZKA KOLUMNY AMORTYZATORA, DOLNA (BEZ ŁOŻYSKA)

www.pl.bcguma.ua/auto/BC1332

| | |
|-----------------------------------|---|
| Artykuł: | BC1332 |
| GTIN-13: | 4823101802597 |
| Numer innych producentó (OEM): | A9013231185; 05118722AA; 2D0407183A; 5118722AA |
| Waga,g.: | 194 |
| Konieczna ilość: | 2 |
| Detali w opakowaniu: | 1 |
| Zewnętrzna średnica, mm: | 32.0 |
| Wewnętrzna średnica, mm: | 16.0 |
| Grubość, mm: | 83.0 |
| Materiał: | Rubber / metal |
| Oś instalacji: | Front |
| Strona instalacji: | Left / Right |

STOSOWANIA:

MERCEDES-BENZ, VW

BC1332

BC1333

TULEJA ZAWIESZENIA W KOMPLECIE (PODUSZKA WAŁU NAPĘDOWEGO)

www.pl.bcguma.ua/auto/BC1333

| | |
|--------------------------------|---|
| Artykuł: | BC1333 |
| GTIN-13: | 4823101802603 |
| Numer innych producentó (OEM): | A9014110412; A6014102110; A9014110312; 2D0521351; 2D0598351A; 2D0598351 |
| Waga, g.: | 1227 |
| Konieczna ilość: | 1 |
| Detali w opakowaniu: | 1 |
| Zewnętrzna średnica, mm: | - |
| Wewnętrzna średnica, mm: | - |
| Grubość, mm: | - |
| Materiał: | Rubber / metal |
| Oś instalacji: | - |
| Strona instalacji: | - |

STOSOWANIA:

MERCEDES-BENZ, VW

PODPORA WAŁU NAPĘDOWEGO, NAPRAWCZA

www.pl.bcguma.ua/auto/BC13331

| | |
|--------------------------------|---|
| Artykuł: | BC13331 |
| GTIN-13: | 4823101802610 |
| Numer innych producentó (OEM): | A9014110412; 2D0521351; 2D0598351; 2D0598351A; A6014102110; A9014110312 |
| Waga, g.: | 1003 |
| Konieczna ilość: | 1 |
| Detali w opakowaniu: | 1 |
| Zewnętrzna średnica, mm: | - |
| Wewnętrzna średnica, mm: | - |
| Grubość, mm: | - |
| Materiał: | Rubber / metal |
| Oś instalacji: | - |
| Strona instalacji: | - |

STOSOWANIA:

MERCEDES-BENZ, VW

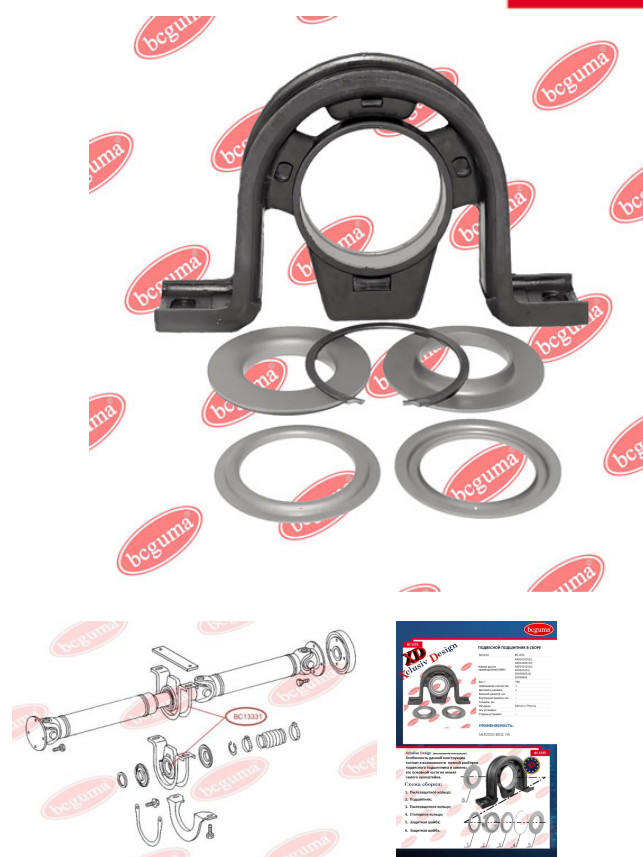
BC13331

BC1334

PODYSZKA POMIĘDZY RESOREM

www.pl.bcguma.ua/auto/BC1334

| | |
|--------------------------------|-------------------------|
| Artykuł: | BC1334 |
| GTIN-13: | 4823101802627 |
| Numer innych producentó (OEM): | 05104068AA; A9013250744 |
| Waga,g.: | 154 |
| Konieczna ilość: | 4 |
| Detali w opakowaniu: | 1 |
| Zewnętrzna średnica, mm: | - |
| Wewnętrzna średnica, mm: | - |
| Grubość, mm: | 37.0 |
| Materiał: | Rubber |
| Oś instalacji: | - |
| Strona instalacji: | - |

STOSOWANIA:

MERCEDES-BENZ

TULEJA RESORA TYLNEGO

www.pl.bcguma.ua/auto/BC1335

| | |
|--------------------------------|--|
| Artykuł: | BC1335 |
| GTIN-13: | 4823101802634 |
| Numer innych producentó (OEM): | 5118729AA; 05118729AA; A6113240050; A6113240350; A6113240450 |
| Waga,g.: | 302 |
| Konieczna ilość: | 4 |
| Detali w opakowaniu: | 1 |
| Zewnętrzna średnica, mm: | 50.3 |
| Wewnętrzna średnica, mm: | 16.0 |
| Grubość, mm: | 80.0 |
| Materiał: | Rubber / metal |
| Oś instalacji: | Back |
| Strona instalacji: | Left / Right |

STOSOWANIA:

MERCEDES-BENZ, VW

BC1335

BC1336

TULEJA AMORTYZATORA TYLNEGO

www.pl.bcguma.ua/auto/BC1336

| | |
|--------------------------------|---------------|
| Artykuł: | BC1336 |
| GTIN-13: | 4823101802641 |
| Numer innych producentó (OEM): | A0003237085 |
| Waga,g.: | 25 |
| Konieczna ilość: | 4 |
| Detali w opakowaniu: | 1 |
| Zewnętrzna średnica, mm: | 28.2 |
| Wewnętrzna średnica, mm: | 14.0 |
| Grubość, mm: | 35.7 |
| Materiał: | Rubber |
| Oś instalacji: | Back |
| Strona instalacji: | Left / Right |

STOSOWANIA:

MERCEDES-BENZ

PODUSZKA STABILIZATORA TYLNEGO

www.pl.bcguma.ua/auto/BC1337

| | |
|--------------------------------|--|
| Artykuł: | BC1337 |
| GTIN-13: | 4823101802658 |
| Numer innych producentó (OEM): | 05104073AA; 2D0511413A; A9013260081; 5104073AA |
| Waga,g.: | 31 |
| Konieczna ilość: | 2 |
| Detali w opakowaniu: | 1 |
| Zewnętrzna średnica, mm: | 35.0 |
| Wewnętrzna średnica, mm: | 21.8 |
| Grubość, mm: | 37.1 |
| Materiał: | Rubber |
| Oś instalacji: | Back |
| Strona instalacji: | Left / Right |

STOSOWANIA:

MERCEDES-BENZ, SCANIA, VW

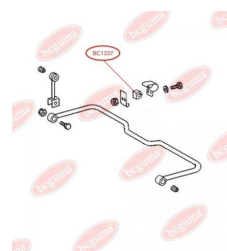
BC1337

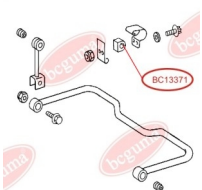
BC13371**PODUSZKA STABILIZATORA TYLNEGO**
www.pl.bcguma.ua/auto/BC13371

| | |
|--------------------------------|-------------------------|
| Artykuł: | BC13371 |
| GTIN-13: | 4823101802665 |
| Numer innych producentó (OEM): | 05128604AA; A9013260181 |
| Waga,g.: | 21 |
| Konieczna ilość: | 2 |
| Detali w opakowaniu: | 1 |
| Zewnętrzna średnica, mm: | 35.0 |
| Wewnętrzna średnica, mm: | 27.0 |
| Grubość, mm: | 38.0 |
| Materiał: | Rubber |
| Oś instalacji: | Back |
| Strona instalacji: | Left / Right |

STOSOWANIA:

MERCEDES-BENZ

PODUSZKA STABILIZATORA TYLNEGO
www.pl.bcguma.ua/auto/BC1338

| | |
|--------------------------------|--|
| Artykuł: | BC1338 |
| GTIN-13: | 4823101802672 |
| Numer innych producentó (OEM): | A6023240150; A6013240150; A6023240050; A6013240050 |
| Waga,g.: | 294 |
| Konieczna ilość: | 4 |
| Detali w opakowaniu: | 1 |
| Zewnętrzna średnica, mm: | 50.0 |
| Wewnętrzna średnica, mm: | 12.0 |
| Grubość, mm: | 70.0 |
| Materiał: | Rubber / metal |
| Oś instalacji: | Back |
| Strona instalacji: | Left / Right |

STOSOWANIA:

MERCEDES-BENZ

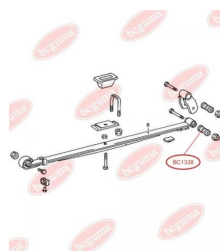
BC1338

BC1339**PODUSZKA (TULEJA) TYLNEGO STABILIZATORA, WEWNĘTRZNA**www.pl.bcguma.ua/auto/BC1339

| | |
|--------------------------------|--|
| Artykuł: | BC1339 |
| GTIN-13: | 4823101802689 |
| Numer innych producentó (OEM): | 05118800AA; 2D0511413B; A9043260881; 5118800AA |
| Waga,g.: | 78 |
| Konieczna ilość: | 2 |
| Detali w opakowaniu: | 1 |
| Zewnętrzna średnica, mm: | 46.3 |
| Wewnętrzna średnica, mm: | 27.5 |
| Grubość, mm: | 53.2 |
| Materiał: | Rubber |
| Oś instalacji: | Back |
| Strona instalacji: | Left / Right |

STOSOWANIA:

AUDI, FIAT, GINAF, MAZ, MERCEDES-BENZ, NEOPLAN, SETRA, VW

PODUSZKA (TULEJA) TYLNEGO STABILIZATORA, WEWNĘTRZNAwww.pl.bcguma.ua/auto/BC13391

| | |
|--------------------------------|--|
| Artykuł: | BC13391 |
| GTIN-13: | 4823101802696 |
| Numer innych producentó (OEM): | 5118800AA; 05118800AA; 2D0511413B; A9043260881 |
| Waga,g.: | 78 |
| Konieczna ilość: | 2 |
| Detali w opakowaniu: | 1 |
| Zewnętrzna średnica, mm: | 46.3 |
| Wewnętrzna średnica, mm: | 30.0 |
| Grubość, mm: | 53.2 |
| Materiał: | Rubber |
| Oś instalacji: | Back |
| Strona instalacji: | Left / Right |

STOSOWANIA:

AUDI, FIAT, GINAF, MAZ, MERCEDES-BENZ, NEOPLAN, SETRA, VW

BC13391

BC1340**PODUSZKA (TULEJA) TYLNEGO STABILIZATORA, WEWNĘTRZNA**www.pl.bcguma.ua/auto/BC1340

| | |
|--------------------------------|-------------------------|
| Artykuł: | BC1340 |
| GTIN-13: | 4823101802702 |
| Numer innych producentó (OEM): | A9043261081; 05118801AA |
| Waga,g.: | 66 |
| Konieczna ilość: | 2 |
| Detali w opakowaniu: | 1 |
| Zewnętrzna średnica, mm: | 46.3 |
| Wewnętrzna średnica, mm: | 33.0 |
| Grubość, mm: | 53.2 |
| Materiał: | Rubber |
| Oś instalacji: | Back |
| Strona instalacji: | Left / Right |

STOSOWANIA:

MERCEDES-BENZ

TULEJA AMORTYZATORA, GÓRNAwww.pl.bcguma.ua/auto/BC1341

| | |
|--------------------------------|--------------------------|
| Artykuł: | BC1341 |
| GTIN-13: | 4823101802719 |
| Numer innych producentó (OEM): | A0003232444; A0003232885 |
| Waga,g.: | 45 |
| Konieczna ilość: | 2 |
| Detali w opakowaniu: | 1 |
| Zewnętrzna średnica, mm: | 40.0 |
| Wewnętrzna średnica, mm: | 20.0 |
| Grubość, mm: | 39.0 |
| Materiał: | Rubber |
| Oś instalacji: | Front |
| Strona instalacji: | Top |

STOSOWANIA:

IVECO, MAN, MERCEDES-BENZ

BC1341

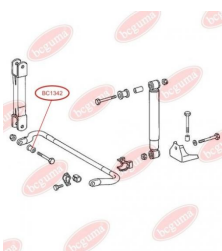
BC1342**TULEJA STABILIZATORA**www.pl.bcguma.ua/auto/BC1342

| | |
|--------------------------------|----------------|
| Artykuł: | BC1342 |
| GTIN-13: | 4823101802726 |
| Numer innych producentó (OEM): | A3183200073 |
| Waga,g.: | 100 |
| Konieczna ilość: | 4 |
| Detali w opakowaniu: | 1 |
| Zewnętrzna średnica, mm: | 40.0 |
| Wewnętrzna średnica, mm: | 17.0 |
| Grubość, mm: | 34.0 |
| Materiał: | Rubber / metal |
| Oś instalacji: | Back Front |
| Strona instalacji: | Left / Right |

STOSOWANIA:

MERCEDES-BENZ

PODUSZKA (TULEJA)PRZEDNIEGO STABILIZATORAwww.pl.bcguma.ua/auto/BC1343

| | |
|--------------------------------|---------------|
| Artykuł: | BC1343 |
| GTIN-13: | 4823101802733 |
| Numer innych producentó (OEM): | A9013230185 |
| Waga,g.: | 28 |
| Konieczna ilość: | 2 |
| Detali w opakowaniu: | 1 |
| Zewnętrzna średnica, mm: | - |
| Wewnętrzna średnica, mm: | 21.0 |
| Grubość, mm: | 30.0 |
| Materiał: | Rubber |
| Oś instalacji: | Front |
| Strona instalacji: | Left / Right |

STOSOWANIA:

MERCEDES-BENZ

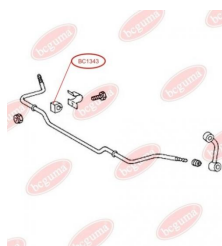
BC1343

BC1344

PODUSZKA (TULEJA) PRZEDNIEGO STABILIZATORA

www.pl.bcguma.ua/auto/BC1344

| | |
|--------------------------------|---|
| Artykuł: | BC1344 |
| GTIN-13: | 4823101802740 |
| Numer innych producentó (OEM): | 05104577AA; 5104577AA; 05104577AA; 2D0411041B; A9043230085; 5104577AA |
| Waga, g.: | 27 |
| Konieczna ilość: | 2 |
| Detali w opakowaniu: | 1 |
| Zewnętrzna średnica, mm: | - |
| Wewnętrzna średnica, mm: | 23.0 |
| Grubość, mm: | 30.0 |
| Materiał: | Rubber |
| Oś instalacji: | Front |
| Strona instalacji: | Left / Right |

STOSOWANIA:

MERCEDES-BENZ, VW

PODUSZKA (TULEJA) TYLNEGO STABILIZATORA

www.pl.bcguma.ua/auto/BC1346

| | |
|--------------------------------|---------------|
| Artykuł: | BC1346 |
| GTIN-13: | 4823101802757 |
| Numer innych producentó (OEM): | A6113260081 |
| Waga, g.: | 82 |
| Konieczna ilość: | 2 |
| Detali w opakowaniu: | 1 |
| Zewnętrzna średnica, mm: | 49.0 |
| Wewnętrzna średnica, mm: | 29.0 |
| Grubość, mm: | 48.5 |
| Materiał: | Rubber |
| Oś instalacji: | Back |
| Strona instalacji: | Left / Right |

STOSOWANIA:

MERCEDES-BENZ

BC1346

BC1347**TULEJA NAPINACZA PASKA UR
(UKŁADU ROZRZĄDU), GÓRNA**www.pl.bcguma.ua/auto/BC1347

| | |
|-----------------------------------|----------------|
| Artykuł: | BC1347 |
| GTIN-13: | 4823101802764 |
| Numer innych producentó (OEM): | A6042000214 |
| Waga,g.: | 5 |
| Konieczna ilość: | 1 |
| Detali w opakowaniu: | 1 |
| Zewnętrzna średnica, mm: | - |
| Wewnętrzna średnica, mm: | 8.0 |
| Grubość, mm: | - |
| Materiał: | Rubber / metal |
| Oś instalacji: | - |
| Strona instalacji: | - |

STOSOWANIA:DAEWOO, MERCEDES-BENZ, MULTICAR, PUCH,
SSANGYONG**TULEJA NAPINACZA PASKA UR
(UKŁADU ROZRZĄDU), DOLNA**www.pl.bcguma.ua/auto/BC1348

| | |
|-----------------------------------|----------------|
| Artykuł: | BC1348 |
| GTIN-13: | 4823101802771 |
| Numer innych producentó (OEM): | A6042000214 |
| Waga,g.: | 5 |
| Konieczna ilość: | 1 |
| Detali w opakowaniu: | 1 |
| Zewnętrzna średnica, mm: | - |
| Wewnętrzna średnica, mm: | 7.0 |
| Grubość, mm: | - |
| Materiał: | Rubber / metal |
| Oś instalacji: | - |
| Strona instalacji: | - |

STOSOWANIA:DAEWOO, MERCEDES-BENZ, MULTICAR, PUCH,
SSANGYONG**BC1348**

BC1349

PODUSZKA GUMOWA RESORA PLASTIKOWA PRZEDNIEGO , DOLNA LEWA

www.pl.bcguma.ua/auto/BC1349

| | |
|-----------------------------------|---------------|
| Artykuł: | BC1349 |
| GTIN-13: | 4823101802788 |
| Numer innych producentó (OEM): | A9013222119 |
| Waga,g.: | 128 |
| Konieczna ilość: | 2 |
| Detali w opakowaniu: | 1 |
| Zewnętrzna średnica, mm: | - |
| Wewnętrzna średnica, mm: | - |
| Grubość, mm: | 35.0 |
| Materiał: | Rubber |
| Oś instalacji: | Front |
| Strona instalacji: | Left / Right |

STOSOWANIA:

MERCEDES-BENZ

PODUSZKA GUMOWA RESORA PLASTIKOWA PRZEDNIEGO , DOLNA PRAWA

www.pl.bcguma.ua/auto/BC1350

| | |
|-----------------------------------|---------------|
| Artykuł: | BC1350 |
| GTIN-13: | 4823101802795 |
| Numer innych producentó (OEM): | A9013222219 |
| Waga,g.: | 145 |
| Konieczna ilość: | 2 |
| Detali w opakowaniu: | 1 |
| Zewnętrzna średnica, mm: | - |
| Wewnętrzna średnica, mm: | - |
| Grubość, mm: | 35.0 |
| Materiał: | Rubber |
| Oś instalacji: | Front |
| Strona instalacji: | Left / Right |

STOSOWANIA:

MERCEDES-BENZ

BC1350

BC1351

PODUSZKA GUMOWA RESORA PLASTIKOWA PRZEDNIEGO , GÓRNA SZEROKA

www.pl.bcguma.ua/auto/BC1351

| | |
|-----------------------------------|---------------|
| Artykuł: | BC1351 |
| GTIN-13: | 4823101802801 |
| Numer innych producentó (OEM): | A9013222619 |
| Waga,g.: | 172 |
| Konieczna ilość: | 2 |
| Detali w opakowaniu: | 1 |
| Zewnętrzna średnica, mm: | - |
| Wewnętrzna średnica, mm: | - |
| Grubość, mm: | 35.0 |
| Materiał: | Rubber |
| Oś instalacji: | Front |
| Strona instalacji: | Left / Right |

STOSOWANIA:

MERCEDES-BENZ

TULEJA RESORA TYLNEGO

www.pl.bcguma.ua/auto/BC1352

| | |
|-----------------------------------|----------------|
| Artykuł: | BC1352 |
| GTIN-13: | 4823101802818 |
| Numer innych producentó (OEM): | A6673200044 |
| Waga,g.: | 291 |
| Konieczna ilość: | 2 |
| Detali w opakowaniu: | 1 |
| Zewnętrzna średnica, mm: | 52.0 |
| Wewnętrzna średnica, mm: | 30.0 |
| Grubość, mm: | 86.5 |
| Materiał: | Rubber / metal |
| Oś instalacji: | Back |
| Strona instalacji: | Left / Right |

STOSOWANIA:

MERCEDES-BENZ

BC1352

BC1353**PODUSZKA RESORA**www.pl.bcguma.ua/auto/BC1353

| | |
|--------------------------------|----------------|
| Artykuł: | BC1353 |
| GTIN-13: | 4823101802825 |
| Numer innych producentó (OEM): | A6733250144 |
| Waga,g.: | 156 |
| Konieczna ilość: | 2 |
| Detali w opakowaniu: | 1 |
| Zewnętrzna średnica, mm: | - |
| Wewnętrzna średnica, mm: | - |
| Grubość, mm: | 19.0 |
| Materiał: | Rubber / metal |
| Oś instalacji: | - |
| Strona instalacji: | - |

STOSOWANIA:

MERCEDES-BENZ

TULEJA RESORA TYLNEGO TYLNAwww.pl.bcguma.ua/auto/BC1354

| | |
|--------------------------------|--|
| Artykuł: | BC1354 |
| GTIN-13: | 4823101802832 |
| Numer innych producentó (OEM): | 2D0511171A; 2E0411346; 05118703AA; 5118703AA; A0003210450; A0003210250 |
| Waga,g.: | 175 |
| Konieczna ilość: | 2 |
| Detali w opakowaniu: | 1 |
| Zewnętrzna średnica, mm: | 38.0 |
| Wewnętrzna średnica, mm: | 16.0 |
| Grubość, mm: | 80.0 |
| Materiał: | Rubber / metal |
| Oś instalacji: | Back Front |
| Strona instalacji: | Left / Right |

STOSOWANIA:

MERCEDES-BENZ, VW

BC1354

BC1355

PODUSZKA STABILIZATORA PRZEDNIEGO

www.pl.bcguma.ua/auto/BC1355

| | |
|--------------------------------|---------------|
| Artykuł: | BC1355 |
| GTIN-13: | 4823101802849 |
| Numer innych producentó (OEM): | A6383230285 |
| Waga,g.: | 74 |
| Konieczna ilość: | 2 |
| Detali w opakowaniu: | 1 |
| Zewnętrzna średnica, mm: | - |
| Wewnętrzna średnica, mm: | 24.0 |
| Grubość, mm: | 53.0 |
| Materiał: | Rubber |
| Oś instalacji: | Front |
| Strona instalacji: | Left / Right |

STOSOWANIA:

MERCEDES-BENZ

PODUSZKA STABILIZATORA PRZEDNIEGO

www.pl.bcguma.ua/auto/BC13551

| | |
|--------------------------------|---------------|
| Artykuł: | BC13551 |
| GTIN-13: | 4823101802856 |
| Numer innych producentó (OEM): | A6393230285 |
| Waga,g.: | 77 |
| Konieczna ilość: | 2 |
| Detali w opakowaniu: | 1 |
| Zewnętrzna średnica, mm: | - |
| Wewnętrzna średnica, mm: | 22.0 |
| Grubość, mm: | 53.0 |
| Materiał: | Rubber |
| Oś instalacji: | Front |
| Strona instalacji: | Left / Right |

STOSOWANIA:

MERCEDES-BENZ

BC13551

BC1352

PODUSZKA (TULEJA) STABILIZATORA TYLNEGO

www.pl.bcguma.ua/auto/BC13552

| | |
|--------------------------------|--------------------------------------|
| Artykuł: | BC13552 |
| GTIN-13: | 4823101802863 |
| Numer innych producentó (OEM): | A9063260381; A9063260781; 2E0511413G |
| Waga,g.: | 85 |
| Konieczna ilość: | 2 |
| Detali w opakowaniu: | 1 |
| Zewnętrzna średnica, mm: | - |
| Wewnętrzna średnica, mm: | 15.0 |
| Grubość, mm: | 53.0 |
| Materiał: | Rubber |
| Oś instalacji: | Back |
| Strona instalacji: | Left / Right |

STOSOWANIA:

MERCEDES-BENZ, VW

TULEJA WAHACZA PRZEDNIEGO

www.pl.bcguma.ua/auto/BC1356

| | |
|--------------------------------|---------------------------------------|
| Artykuł: | BC1356 |
| GTIN-13: | 4823101802870 |
| Numer innych producentó (OEM): | A6383330014; A6393330214; A6393330314 |
| Waga,g.: | 202 |
| Konieczna ilość: | 2 |
| Detali w opakowaniu: | 1 |
| Zewnętrzna średnica, mm: | 41.0 |
| Wewnętrzna średnica, mm: | 14.0 |
| Grubość, mm: | 75.0 |
| Materiał: | Rubber / metal |
| Oś instalacji: | Front |
| Strona instalacji: | Left / Right |

STOSOWANIA:

MERCEDES-BENZ

BC1356

BC1357

PODUSZKA STABILIZATORA PRZEDNIEGO

www.pl.bcguma.ua/auto/BC1357

| | |
|--------------------------------|---------------|
| Artykuł: | BC1357 |
| GTIN-13: | 4823101802900 |
| Numer innych producentó (OEM): | A6673230585 |
| Waga,g.: | 74 |
| Konieczna ilość: | 2 |
| Detali w opakowaniu: | 1 |
| Zewnętrzna średnica, mm: | 50.0 |
| Wewnętrzna średnica, mm: | 35.0 |
| Grubość, mm: | 50.0 |
| Materiał: | Rubber |
| Oś instalacji: | Front |
| Strona instalacji: | Left / Right |

STOSOWANIA:

MERCEDES-BENZ

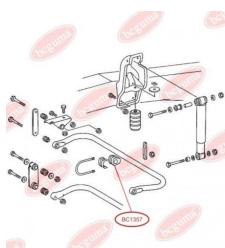

PODUSZKA STABILIZATORA PRZEDNIEGO

www.pl.bcguma.ua/auto/BC1358

| | |
|--------------------------------|---------------|
| Artykuł: | BC1358 |
| GTIN-13: | 4823101802917 |
| Numer innych producentó (OEM): | A6673230485 |
| Waga,g.: | 91 |
| Konieczna ilość: | 2 |
| Detali w opakowaniu: | 1 |
| Zewnętrzna średnica, mm: | 50.0 |
| Wewnętrzna średnica, mm: | 30.0 |
| Grubość, mm: | 50.0 |
| Materiał: | Rubber |
| Oś instalacji: | Front |
| Strona instalacji: | Left / Right |

STOSOWANIA:

MERCEDES-BENZ

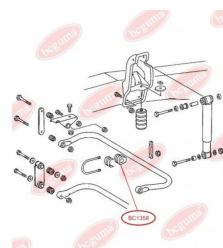
BC1358

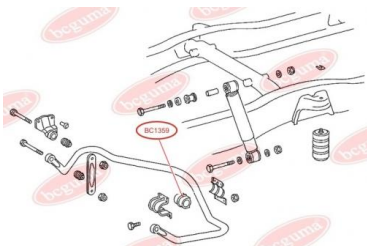
BC1359**PODUSZKA STABILIZATORA TYLNEGO**www.pl.bcguma.ua/auto/BC1359

| | |
|--------------------------------|---------------|
| Artykuł: | BC1359 |
| GTIN-13: | 4823101802924 |
| Numer innych producentó (OEM): | A6683260181 |
| Waga,g.: | 143 |
| Konieczna ilość: | 2 |
| Detali w opakowaniu: | 1 |
| Zewnętrzna średnica, mm: | 58.0 |
| Wewnętrzna średnica, mm: | 41.0 |
| Grubość, mm: | 81.0 |
| Materiał: | Rubber |
| Oś instalacji: | Back |
| Strona instalacji: | Left / Right |

STOSOWANIA:

MERCEDES-BENZ

PODUSZKA STABILIZATORA TYLNEGOwww.pl.bcguma.ua/auto/BC1360

| | |
|--------------------------------|---------------|
| Artykuł: | BC1360 |
| GTIN-13: | 4823101802931 |
| Numer innych producentó (OEM): | A6673260181 |
| Waga,g.: | 115 |
| Konieczna ilość: | 2 |
| Detali w opakowaniu: | 1 |
| Zewnętrzna średnica, mm: | 73.0 |
| Wewnętrzna średnica, mm: | 45.0 |
| Grubość, mm: | 80.0 |
| Materiał: | Rubber |
| Oś instalacji: | Back |
| Strona instalacji: | Left / Right |

STOSOWANIA:

MERCEDES-BENZ

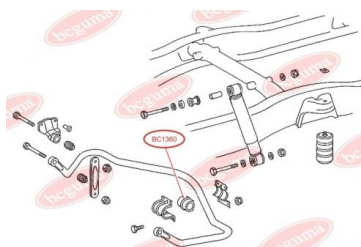
BC1360

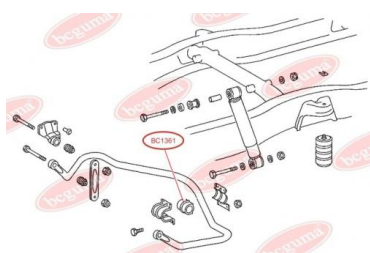
BC1361**PODUSZKA STABILIZATORA TYLNEGO**www.pl.bcguma.ua/auto/BC1361

| | |
|--------------------------------|---------------|
| Artykuł: | BC1361 |
| GTIN-13: | 4823101802948 |
| Numer innych producentó (OEM): | A6673260681 |
| Waga,g.: | 222 |
| Konieczna ilość: | 2 |
| Detali w opakowaniu: | 1 |
| Zewnętrzna średnica, mm: | 80.0 |
| Wewnętrzna średnica, mm: | 45.0 |
| Grubość, mm: | 80.0 |
| Materiał: | Rubber |
| Oś instalacji: | Back |
| Strona instalacji: | Left / Right |

STOSOWANIA:

MERCEDES-BENZ

PODUSZKA STABILIZATORA TYLNEGOwww.pl.bcguma.ua/auto/BC1362

| | |
|--------------------------------|---------------|
| Artykuł: | BC1362 |
| GTIN-13: | 4823101802955 |
| Numer innych producentó (OEM): | A6693260081 |
| Waga,g.: | 190 |
| Konieczna ilość: | 2 |
| Detali w opakowaniu: | 1 |
| Zewnętrzna średnica, mm: | 68.0 |
| Wewnętrzna średnica, mm: | 50.0 |
| Grubość, mm: | 81.0 |
| Materiał: | Rubber |
| Oś instalacji: | Back |
| Strona instalacji: | Left / Right |

STOSOWANIA:

MERCEDES-BENZ

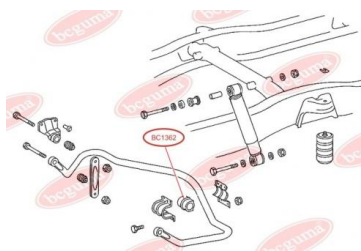
BC1362

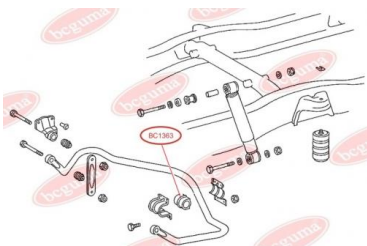
BC1363**PODUSZKA STABILIZATORA TYLNEGO**www.pl.bcguma.ua/auto/BC1363

| | |
|--------------------------------|---------------|
| Artykuł: | BC1363 |
| GTIN-13: | 4823101802962 |
| Numer innych producentó (OEM): | A6673260081 |
| Waga,g.: | 175 |
| Konieczna ilość: | 2 |
| Detali w opakowaniu: | 1 |
| Zewnętrzna średnica, mm: | 68.0 |
| Wewnętrzna średnica, mm: | 35.0 |
| Grubość, mm: | 80.0 |
| Materiał: | Rubber |
| Oś instalacji: | Back |
| Strona instalacji: | Left / Right |

STOSOWANIA:

MERCEDES-BENZ

PODUSZKA STABILIZATORA TYLNEGOwww.pl.bcguma.ua/auto/BC1364

| | |
|--------------------------------|---------------|
| Artykuł: | BC1364 |
| GTIN-13: | 4823101802979 |
| Numer innych producentó (OEM): | A6673260981 |
| Waga,g.: | 230 |
| Konieczna ilość: | 2 |
| Detali w opakowaniu: | 1 |
| Zewnętrzna średnica, mm: | - |
| Wewnętrzna średnica, mm: | 41.0 |
| Grubość, mm: | 60.0 |
| Materiał: | Rubber |
| Oś instalacji: | Back |
| Strona instalacji: | Left / Right |

STOSOWANIA:

MERCEDES-BENZ

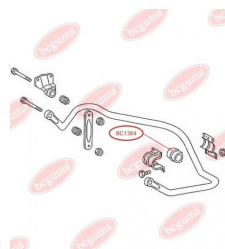
BC1364

BC1365**PODUSZKA STABILIZATORA TYLNEGO**www.pl.bcguma.ua/auto/BC1365

| | |
|--------------------------------|---------------|
| Artykuł: | BC1365 |
| GTIN-13: | 4823101802986 |
| Numer innych producentó (OEM): | A6673261081 |
| Waga,g.: | 206 |
| Konieczna ilość: | 2 |
| Detali w opakowaniu: | 1 |
| Zewnętrzna średnica, mm: | 73.5 |
| Wewnętrzna średnica, mm: | 46.0 |
| Grubość, mm: | 60.0 |
| Materiał: | Rubber |
| Oś instalacji: | Back |
| Strona instalacji: | Left / Right |

STOSOWANIA:

MERCEDES-BENZ

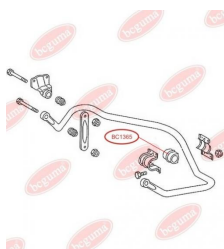
**BC1366****PODUSZKA STABILIZATORA TYLNEGO**www.pl.bcguma.ua/auto/BC1366

| | |
|--------------------------------|---------------|
| Artykuł: | BC1366 |
| GTIN-13: | 4823101802993 |
| Numer innych producentó (OEM): | A6673261181 |
| Waga,g.: | 181 |
| Konieczna ilość: | 2 |
| Detali w opakowaniu: | 1 |
| Zewnętrzna średnica, mm: | - |
| Wewnętrzna średnica, mm: | 50.0 |
| Grubość, mm: | - |
| Materiał: | Rubber |
| Oś instalacji: | Back |
| Strona instalacji: | Left / Right |

STOSOWANIA:

MERCEDES-BENZ

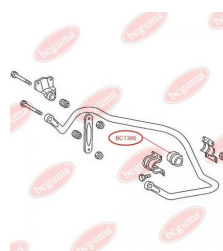

BC1367**PODUSZKA STABILIZATORA TYLNEGO**www.pl.bcguma.ua/auto/BC1367

| | |
|--------------------------------|---------------|
| Artykuł: | BC1367 |
| GTIN-13: | 4823101803006 |
| Numer innych producentó (OEM): | A6673261381 |
| Waga,g.: | 200 |
| Konieczna ilość: | 2 |
| Detali w opakowaniu: | 1 |
| Zewnętrzna średnica, mm: | 74.0 |
| Wewnętrzna średnica, mm: | 41.0 |
| Grubość, mm: | 60.0 |
| Materiał: | Rubber |
| Oś instalacji: | Back |
| Strona instalacji: | Left / Right |

STOSOWANIA:

MERCEDES-BENZ

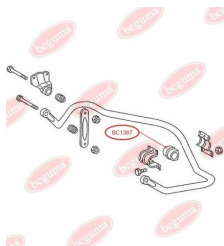
**PODUSZKA STABILIZATORA TYLNEGO**www.pl.bcguma.ua/auto/BC1368

| | |
|--------------------------------|---------------|
| Artykuł: | BC1368 |
| GTIN-13: | 4823101803013 |
| Numer innych producentó (OEM): | A6673261481 |
| Waga,g.: | 188 |
| Konieczna ilość: | 2 |
| Detali w opakowaniu: | 1 |
| Zewnętrzna średnica, mm: | 74.0 |
| Wewnętrzna średnica, mm: | 46.0 |
| Grubość, mm: | 60.0 |
| Materiał: | Rubber |
| Oś instalacji: | Back |
| Strona instalacji: | Left / Right |

STOSOWANIA:

MERCEDES-BENZ

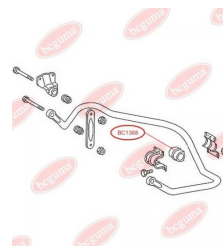
BC1368

BC1369**PODUSZKA STABILIZATORA TYLNEGO**www.pl.bcguma.ua/auto/BC1369

| | |
|--------------------------------|---------------|
| Artykuł: | BC1369 |
| GTIN-13: | 4823101803020 |
| Numer innych producentó (OEM): | A6673261581 |
| Waga,g.: | 169 |
| Konieczna ilość: | 2 |
| Detali w opakowaniu: | 1 |
| Zewnętrzna średnica, mm: | 74.0 |
| Wewnętrzna średnica, mm: | 50.0 |
| Grubość, mm: | 60.0 |
| Materiał: | Rubber |
| Oś instalacji: | Back |
| Strona instalacji: | Left / Right |

STOSOWANIA:

MERCEDES-BENZ

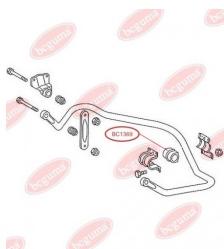
**PODUSZKA SILNIKA**www.pl.bcguma.ua/auto/BC1370

| | |
|--------------------------------|---------------|
| Artykuł: | BC1370 |
| GTIN-13: | 4823101803037 |
| Numer innych producentó (OEM): | A6312410065 |
| Waga,g.: | 146 |
| Konieczna ilość: | 2 |
| Detali w opakowaniu: | 1 |
| Zewnętrzna średnica, mm: | 64.0 |
| Wewnętrzna średnica, mm: | 10.0 |
| Grubość, mm: | 49.6 |
| Materiał: | Rubber |
| Oś instalacji: | Front |
| Strona instalacji: | - |

STOSOWANIA:

MERCEDES-BENZ

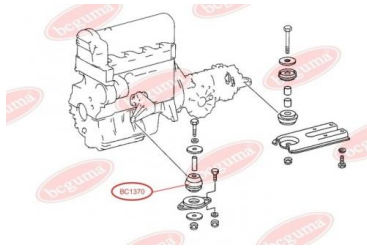
BC1370

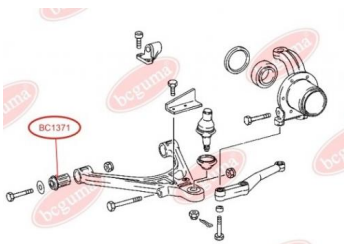
BC1371**TULEJA WAHACZA PRZEDNIEGO**www.pl.bcguma.ua/auto/BC1371

| | |
|--------------------------------|----------------|
| Artykuł: | BC1371 |
| GTIN-13: | 4823101803044 |
| Numer innych producentó (OEM): | A6313300075 |
| Waga,g.: | 164 |
| Konieczna ilość: | 4 |
| Detali w opakowaniu: | 1 |
| Zewnętrzna średnica, mm: | 34.0 |
| Wewnętrzna średnica, mm: | 16.0 |
| Grubość, mm: | 55.0 |
| Materiał: | Rubber / metal |
| Oś instalacji: | Front |
| Strona instalacji: | Left / Right |

STOSOWANIA:

MERCEDES-BENZ

OSŁONA PRZECIWPYŁOWA ZACISKU HAMULCA TARCZOWEGO PRZEDNIEGOwww.pl.bcguma.ua/auto/BC1372

| | |
|--------------------------------|---|
| Artykuł: | BC1372 |
| GTIN-13: | 4823101803051 |
| Numer innych producentó (OEM): | A0004211463; A68320057; A6694204601; A6694202401; A6694202601; A6694204701; A6694204401; A6694202801; A6694203001; A6694206101; A6694204901; A6694206001; A6704207301; A6704205501; A6704205401; A6694202501; A6694202701; A6694204501; A6694202901; A669420310 |
| Waga,g.: | 5 |
| Konieczna ilość: | 4 |
| Detali w opakowaniu: | 1 |
| Zewnętrzna średnica, mm: | 19.7 |
| Wewnętrzna średnica, mm: | 17.5 |
| Grubość, mm: | 31.0 |
| Materiał: | Rubber MBS |
| Oś instalacji: | Front |
| Strona instalacji: | Left / Right |

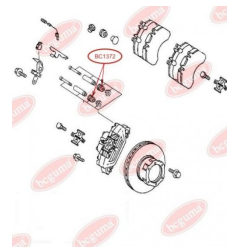
**BC1372****STOSOWANIA:**

MERCEDES-BENZ

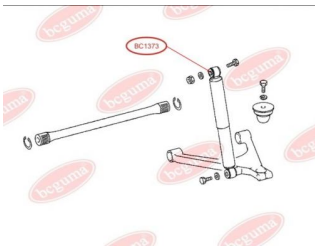
BC1373

TULEJA AMORTYZATORA PRZEDNIEGO, GÓRNA

www.pl.bcguma.ua/auto/BC1373

| | |
|--------------------------------|--------------------------|
| Artykuł: | BC1373 |
| GTIN-13: | 4823101803068 |
| Numer innych producentó (OEM): | A6313201330; A6313201630 |
| Waga,g.: | 30 |
| Konieczna ilość: | 2 |
| Detali w opakowaniu: | 1 |
| Zewnętrzna średnica, mm: | 34.0 |
| Wewnętrzna średnica, mm: | 15.0 |
| Grubość, mm: | 38.0 |
| Materiał: | Rubber |
| Oś instalacji: | Front |
| Strona instalacji: | Left / Right |

STOSOWANIA:

MERCEDES-BENZ

TULEJA AMORTYZATORA PRZEDNIEGO, DOLNA

www.pl.bcguma.ua/auto/BC1374

| | |
|--------------------------------|--------------------------|
| Artykuł: | BC1374 |
| GTIN-13: | 4823101803075 |
| Numer innych producentó (OEM): | A6313201330; A6313201630 |
| Waga,g.: | 21 |
| Konieczna ilość: | 2 |
| Detali w opakowaniu: | 1 |
| Zewnętrzna średnica, mm: | 32.0 |
| Wewnętrzna średnica, mm: | 15.0 |
| Grubość, mm: | 32.0 |
| Materiał: | Rubber |
| Oś instalacji: | Front |
| Strona instalacji: | Left / Right |

STOSOWANIA:

MERCEDES-BENZ

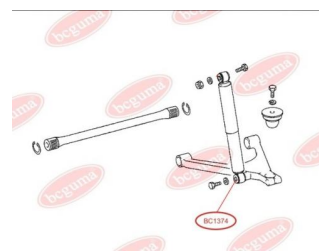
BC1374

BC1394

TULEJA RESORA PRZEDNIEGO, UNIWERSALNA

www.pl.bcguma.ua/auto/BC1394

| | |
|-----------------------------------|--|
| Artykuł: | BC1394 |
| GTIN-13: | 4823101803082 |
| Numer innych producentó (OEM): | A3183220250; A6673220350; A6673220650 |
| Waga,g.: | 224 |
| Konieczna ilość: | 2 |
| Detali w opakowaniu: | 1 |
| Zewnętrzna średnica, mm: | 45.0 |
| Wewnętrzna średnica, mm: | 22.5 |
| Grubość, mm: | 84.0 |
| Materiał: | Rubber / metal |
| Oś instalacji: | Front |
| Strona instalacji: | Left / Right |

STOSOWANIA:

MERCEDES-BENZ

SILENTBLOCK WAHACZA PRZEDNIEGO

www.pl.bcguma.ua/auto/BC1395

| | |
|-----------------------------------|--|
| Artykuł: | BC1395 |
| GTIN-13: | 4823101803099 |
| Numer innych producentó (OEM): | 05133818AA; 2D0407140; 5133818AA; A9013330214 |
| Waga,g.: | 267 |
| Konieczna ilość: | 2 |
| Detali w opakowaniu: | 1 |
| Zewnętrzna średnica, mm: | 44.0 |
| Wewnętrzna średnica, mm: | 14.0 |
| Grubość, mm: | 80.0 |
| Materiał: | Rubber / metal |
| Oś instalacji: | Front |
| Strona instalacji: | Left / Right |

STOSOWANIA:

MERCEDES-BENZ, VW

BC1395

BC1396

PODUSZKA STABILIZATORA PRZEDNIEGO

www.pl.bcguma.ua/auto/BC1396

| | |
|--------------------------------|---|
| Artykuł: | BC1396 |
| GTIN-13: | 4823101803105 |
| Numer innych producentó (OEM): | A9063231685; A9063233685; A9063233785; 2E0407473E; 2E0411041F |
| Waga,g.: | 84 |
| Konieczna ilość: | 2 |
| Detali w opakowaniu: | 1 |
| Zewnętrzna średnica, mm: | - |
| Wewnętrzna średnica, mm: | 23.0 |
| Grubość, mm: | 45.0 |
| Materiał: | Rubber |
| Oś instalacji: | Front |
| Strona instalacji: | Left / Right |

STOSOWANIA:

MERCEDES-BENZ, VW

PODUSZKA STABILIZATORA PRZEDNIEGO

www.pl.bcguma.ua/auto/BC1397

| | |
|--------------------------------|--|
| Artykuł: | BC1397 |
| GTIN-13: | 4823101803112 |
| Numer innych producentó (OEM): | 2E0411041C; A9063231485; A9063233585; 2E0411041E |
| Waga,g.: | 89 |
| Konieczna ilość: | 2 |
| Detali w opakowaniu: | 1 |
| Zewnętrzna średnica, mm: | - |
| Wewnętrzna średnica, mm: | 20.0 |
| Grubość, mm: | 45.0 |
| Materiał: | Rubber |
| Oś instalacji: | Front |
| Strona instalacji: | Left / Right |

STOSOWANIA:

MERCEDES-BENZ, VW

BC1397

BC1398

TULEJA STABILIZATORA PRZEDNIA

www.pl.bcguma.ua/auto/BC1398

| | |
|--------------------------------|---------------------------------------|
| Artykuł: | BC1398 |
| GTIN-13: | 4823101803129 |
| Numer innych producentó (OEM): | A6393231285; A6393231985; A6393230585 |
| Waga,g.: | 81 |
| Konieczna ilość: | 2 |
| Detali w opakowaniu: | 1 |
| Zewnętrzna średnica, mm: | 43.0 |
| Wewnętrzna średnica, mm: | 24.0 |
| Grubość, mm: | 54.0 |
| Materiał: | Rubber |
| Oś instalacji: | Front |
| Strona instalacji: | Left / Right |

STOSOWANIA:

MERCEDES-BENZ

PODUSZKA/TULEJA STABILIZATORA PRZEDNIA W ZESTAWIE Z OSŁONAMI PRZECIWPYŁOWYMI (BC1398 - 1 SZT., BC1403 - 2SZT.)

www.pl.bcguma.ua/auto/BC13981

| | |
|--------------------------------|--|
| Artykuł: | BC13981 |
| GTIN-13: | 4823101803136 |
| Numer innych producentó (OEM): | A6393231985; A6393230585; A6393231285; A6393230292 |
| Waga,g.: | 93 |
| Konieczna ilość: | 2 |
| Detali w opakowaniu: | 1 |
| Zewnętrzna średnica, mm: | 43.0 |
| Wewnętrzna średnica, mm: | 24.0 |
| Grubość, mm: | - |
| Materiał: | Rubber |
| Oś instalacji: | Front |
| Strona instalacji: | Left / Right |

STOSOWANIA:

MERCEDES-BENZ

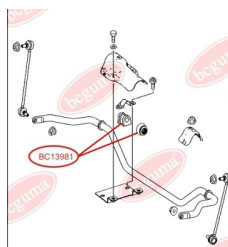
BC13981

BC1399**SILENTBLOCK WAHACZA ZAWIESZENIA**www.pl.bcguma.ua/auto/BC1399

| | |
|--------------------------------|----------------|
| Artykuł: | BC1399 |
| GTIN-13: | 4823101803143 |
| Numer innych producentó (OEM): | A6393520450 |
| Waga,g.: | 420 |
| Konieczna ilość: | 4 |
| Detali w opakowaniu: | 1 |
| Zewnętrzna średnica, mm: | 60.0 |
| Wewnętrzna średnica, mm: | 14.0 |
| Grubość, mm: | 52.0 |
| Materiał: | Rubber / metal |
| Oś instalacji: | Front |
| Strona instalacji: | Left / Right |

STOSOWANIA:

MERCEDES-BENZ

SILENTBLOCK PRZEDNIEGO WAHACZA ZAWIESZENIAwww.pl.bcguma.ua/auto/BC1400

| | |
|--------------------------------|--------------------------|
| Artykuł: | BC1400 |
| GTIN-13: | 4823101803150 |
| Numer innych producentó (OEM): | A6393301401; A6393301501 |
| Waga,g.: | 467 |
| Konieczna ilość: | 2 |
| Detali w opakowaniu: | 1 |
| Zewnętrzna średnica, mm: | 70.0 |
| Wewnętrzna średnica, mm: | 25.5 |
| Grubość, mm: | 63.0 |
| Materiał: | Rubber / metal |
| Oś instalacji: | Front |
| Strona instalacji: | Left / Right |

STOSOWANIA:

MERCEDES-BENZ

BC1400

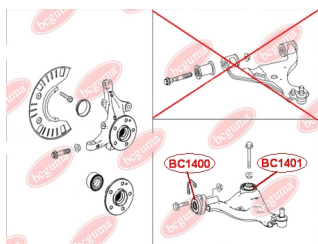
BC1401**SILENTBLOCK WAHACZA TYL**www.pl.bcguma.ua/auto/BC1401

| | |
|--------------------------------|--------------------------|
| Artykuł: | BC1401 |
| GTIN-13: | 4823101805185 |
| Numer innych producentó (OEM): | A6393301401; A6393301501 |
| Waga,g.: | 351 |
| Konieczna ilość: | 2 |
| Detali w opakowaniu: | 1 |
| Zewnętrzna średnica, mm: | 71.0 |
| Wewnętrzna średnica, mm: | 14.2 |
| Grubość, mm: | 60.0 |
| Materiał: | Metal / Rubber |
| Oś instalacji: | Front |
| Strona instalacji: | Left / Right |

STOSOWANIA:

MERCEDES-BENZ

SILENTBLOCK WAHACZA TYLwww.pl.bcguma.ua/auto/BC14011

| | |
|--------------------------------|--------------------------|
| Artykuł: | BC14011 |
| GTIN-13: | 4823101806328 |
| Numer innych producentó (OEM): | A6393301401; A6393301501 |
| Waga,g.: | 366 |
| Konieczna ilość: | 2 |
| Detali w opakowaniu: | 1 |
| Zewnętrzna średnica, mm: | 70.0 |
| Wewnętrzna średnica, mm: | 14.0 |
| Grubość, mm: | 70.0 |
| Materiał: | Rubber / metal |
| Oś instalacji: | Front |
| Strona instalacji: | Left / Right |

STOSOWANIA:

MERCEDES-BENZ

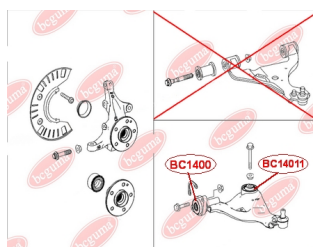
BC14011

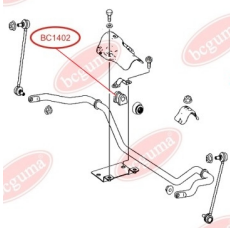
BC1402

TULEJA STABILIZATORA PRZEDNIA

www.pl.bcguma.ua/auto/BC1402

| | |
|--------------------------------|---------------|
| Artykuł: | BC1402 |
| GTIN-13: | 4823101803167 |
| Numer innych producentó (OEM): | A6393232085 |
| Waga,g.: | 81 |
| Konieczna ilość: | 2 |
| Detali w opakowaniu: | 1 |
| Zewnętrzna średnica, mm: | 43.0 |
| Wewnętrzna średnica, mm: | 26.0 |
| Grubość, mm: | 54.0 |
| Materiał: | Rubber |
| Oś instalacji: | Front |
| Strona instalacji: | Left / Right |

STOSOWANIA:

MERCEDES-BENZ

TULEJA/SILENTBLOCK STABILIZATORA W ZESTAWIE OSŁONAMI PRZECIWPYŁOWYMI (BC1398 - 1 SZT., BC1403 - 2SZT.)

www.pl.bcguma.ua/auto/BC14021

| | |
|--------------------------------|--------------------------|
| Artykuł: | BC14021 |
| GTIN-13: | 4823101803174 |
| Numer innych producentó (OEM): | A6393230292; A6393232085 |
| Waga,g.: | 93 |
| Konieczna ilość: | 2 |
| Detali w opakowaniu: | 1 |
| Zewnętrzna średnica, mm: | 43.0 |
| Wewnętrzna średnica, mm: | 26.0 |
| Grubość, mm: | - |
| Materiał: | Rubber |
| Oś instalacji: | Front |
| Strona instalacji: | Left / Right |

STOSOWANIA:

MERCEDES-BENZ

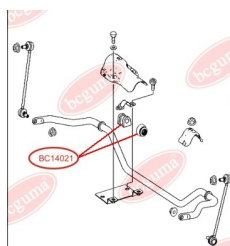
BC14021

BC1403

OSŁONA PRZECIWPYŁOWA TULEI STABILIZATORA

www.pl.bcguma.ua/auto/BC1403

| | |
|--------------------------------|---------------|
| Artykuł: | BC1403 |
| GTIN-13: | 4823101804331 |
| Numer innych producentó (OEM): | A6393230292 |
| Waga,g.: | 6 |
| Konieczna ilość: | 4 |
| Detali w opakowaniu: | 1 |
| Zewnętrzna średnica, mm: | 22.0 |
| Wewnętrzna średnica, mm: | 43.0 |
| Grubość, mm: | 27.0 |
| Materiał: | Rubber |
| Oś instalacji: | Front |
| Strona instalacji: | Left / Right |

STOSOWANIA:

MERCEDES-BENZ

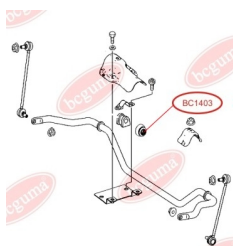

TULEJA AMORTYZATORA TYLNEGO Z TULEJĄ METALOWĄ, DOLNA

www.pl.bcguma.ua/auto/BC1404

| | |
|--------------------------------|--|
| Artykuł: | BC1404 |
| GTIN-13: | 4823101803181 |
| Numer innych producentó (OEM): | A1243201031; A2013260800; A2013261000; A2013261500; A2013261600; A1243202031; A1243200931; A1243200531; A1243200431; A1243200231; A1243200031; A2013261900 |
| Waga,g.: | 56 |
| Konieczna ilość: | 2 |
| Detali w opakowaniu: | 1 |
| Zewnętrzna średnica, mm: | 16.0 |
| Wewnętrzna średnica, mm: | 10.0 |
| Grubość, mm: | 40.0 |
| Materiał: | Rubber / metal |
| Oś instalacji: | Back |
| Strona instalacji: | Left / Right |

STOSOWANIA:

MERCEDES-BENZ

BC1404

BC1405**PODKŁADKA SPRĘŻYNY
AMORTYZATORA TYLNEGO**www.pl.bcguma.ua/auto/BC1405

| | |
|-----------------------------------|---------------|
| Artykuł: | BC1405 |
| GTIN-13: | 4823101803198 |
| Numer innych producentó (OEM): | A2013250944 |
| Waga,g.: | 80 |
| Konieczna ilość: | 2 |
| Detali w opakowaniu: | 1 |
| Zewnętrzna średnica, mm: | 102.0 |
| Wewnętrzna średnica, mm: | 62.0 |
| Grubość, mm: | 108.0 |
| Materiał: | Rubber |
| Oś instalacji: | Back |
| Strona instalacji: | Left / Right |

STOSOWANIA:

MERCEDES-BENZ

**PODKŁADKA SPRĘŻYNY
AMORTYZATORA TYLNEGO**www.pl.bcguma.ua/auto/BC1406

| | |
|-----------------------------------|---------------|
| Artykuł: | BC1406 |
| GTIN-13: | 4823101803204 |
| Numer innych producentó (OEM): | A2013251044 |
| Waga,g.: | 112 |
| Konieczna ilość: | 2 |
| Detali w opakowaniu: | 1 |
| Zewnętrzna średnica, mm: | 102.0 |
| Wewnętrzna średnica, mm: | 62.0 |
| Grubość, mm: | 108.0 |
| Materiał: | Rubber |
| Oś instalacji: | Back |
| Strona instalacji: | Left / Right |

STOSOWANIA:

MERCEDES-BENZ

BC1406

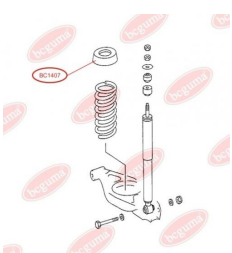
BC1407

PODKŁADKA SPRĘŻYNY AMORTYZATORA TYLNEGO

www.pl.bcguma.ua/auto/BC1407

| | |
|-----------------------------------|---------------|
| Artykuł: | BC1407 |
| GTIN-13: | 4823101803211 |
| Numer innych producentó (OEM): | A2013251144 |
| Waga,g.: | 144 |
| Konieczna ilość: | 2 |
| Detali w opakowaniu: | 1 |
| Zewnętrzna średnica, mm: | 102.0 |
| Wewnętrzna średnica, mm: | 62.0 |
| Grubość, mm: | 108.0 |
| Materiał: | Rubber |
| Oś instalacji: | Back |
| Strona instalacji: | Left / Right |

STOSOWANIA:

MERCEDES-BENZ

BC1408

PODKŁADKA SPRĘŻYNY AMORTYZATORA TYLNEGO

www.pl.bcguma.ua/auto/BC1408

| | |
|-----------------------------------|---------------|
| Artykuł: | BC1408 |
| GTIN-13: | 4823101803228 |
| Numer innych producentó (OEM): | A2013251244 |
| Waga,g.: | 182 |
| Konieczna ilość: | 2 |
| Detali w opakowaniu: | 1 |
| Zewnętrzna średnica, mm: | 102.0 |
| Wewnętrzna średnica, mm: | 62.0 |
| Grubość, mm: | 108.0 |
| Materiał: | Rubber |
| Oś instalacji: | Back |
| Strona instalacji: | Left / Right |

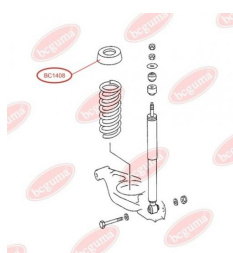

STOSOWANIA:

MERCEDES-BENZ

BC1410**SILENTBLOCK/TULEJA TYLNY
WACHACZA PRZEDNIEGO,
WZMOCNIONY "BAD ROADS"**www.pl.bcguma.ua/auto/BC1410

| | |
|-----------------------------------|---|
| Artykuł: | BC1410 |
| GTIN-13: | 4823101803235 |
| Numer innych producentó (OEM): | A1643301707; A1643331214; A1643303507; A1643303407; A1643303007; A1643302907; A1643302607; A1643302507; A1643301807 |
| Waga,g.: | 430 |
| Konieczna ilość: | 2 |
| Detali w opakowaniu: | 1 |
| Zewnętrzna średnica, mm: | 70.0 |
| Wewnętrzna średnica, mm: | 30.0 |
| Grubość, mm: | 56.0 |
| Materiał: | Rubber / metal |
| Oś instalacji: | Front |
| Strona instalacji: | Left / Right |

STOSOWANIA:

MERCEDES-BENZ

**SILENTBLOCK/TULEJA DOLNEGO
WACHACZA PRZEDNIEGO,
WZMOCNIONY "BAD ROADS"**www.pl.bcguma.ua/auto/BC1411

| | |
|-----------------------------------|---|
| Artykuł: | BC1411 |
| GTIN-13: | 4823101803242 |
| Numer innych producentó (OEM): | A1643302507; A1643303407; A1643303507; A1643302607; A1643303007; A1643301707; A1643302907; A1643301807 |
| Waga,g.: | 491 |
| Konieczna ilość: | 2 |
| Detali w opakowaniu: | 1 |
| Zewnętrzna średnica, mm: | 57.0 |
| Wewnętrzna średnica, mm: | 14.0 |
| Grubość, mm: | 65.0 |
| Materiał: | Rubber / metal |
| Oś instalacji: | Front |
| Strona instalacji: | Left / Right |

STOSOWANIA:

MERCEDES-BENZ

BC1411

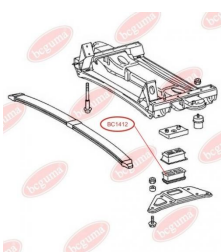
BC1412

PODUSZKA RESORA DWUPIÓROWEGO DOLNA, PRAWA

www.pl.bcguma.ua/auto/BC1412

| | |
|-----------------------------------|---------------|
| Artykuł: | BC1412 |
| GTIN-13: | 4823101803259 |
| Numer innych producentó (OEM): | A9013221119 |
| Waga,g.: | 172 |
| Konieczna ilość: | - |
| Detali w opakowaniu: | 1 |
| Zewnętrzna średnica, mm: | - |
| Wewnętrzna średnica, mm: | - |
| Grubość, mm: | 34.0 |
| Materiał: | Rubber |
| Oś instalacji: | Front |
| Strona instalacji: | Left / Right |

STOSOWANIA:

MERCEDES-BENZ, VW

PODUSZKA RESORA DWUPIÓROWEGO, DOLNA, LEWA

www.pl.bcguma.ua/auto/BC1413

| | |
|-----------------------------------|---------------|
| Artykuł: | BC1413 |
| GTIN-13: | 4823101803266 |
| Numer innych producentó (OEM): | A9013220419 |
| Waga,g.: | 156 |
| Konieczna ilość: | - |
| Detali w opakowaniu: | 1 |
| Zewnętrzna średnica, mm: | - |
| Wewnętrzna średnica, mm: | - |
| Grubość, mm: | 30.6 |
| Materiał: | Rubber |
| Oś instalacji: | Front |
| Strona instalacji: | Left / Right |

STOSOWANIA:

MERCEDES-BENZ, VW

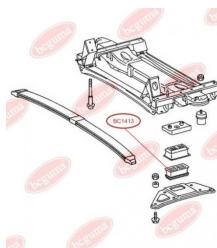
BC1413

BC1414

PODUSZKA GÓRNA RESORA DWUPIÓROWEGO

www.pl.bcguma.ua/auto/BC1414

| | |
|--------------------------------|---------------|
| Artykuł: | BC1414 |
| GTIN-13: | 4823101803273 |
| Numer innych producentó (OEM): | A9013220019 |
| Waga,g.: | 222 |
| Konieczna ilość: | - |
| Detali w opakowaniu: | 1 |
| Zewnętrzna średnica, mm: | - |
| Wewnętrzna średnica, mm: | - |
| Grubość, mm: | 31.0 |
| Materiał: | Rubber |
| Oś instalacji: | Front |
| Strona instalacji: | Left / Right |

STOSOWANIA:

MERCEDES-BENZ, VW

PODUSZKA (ODBÓJ) RESORU PRZEDNI, GÓRNY

www.pl.bcguma.ua/auto/BC14141

| | |
|--------------------------------|----------------|
| Artykuł: | BC14141 |
| GTIN-13: | 4823101806069 |
| Numer innych producentó (OEM): | A9013221219 |
| Waga,g.: | 302 |
| Konieczna ilość: | 2 |
| Detali w opakowaniu: | 1 |
| Zewnętrzna średnica, mm: | - |
| Wewnętrzna średnica, mm: | - |
| Grubość, mm: | 40.0 |
| Materiał: | Rubber / metal |
| Oś instalacji: | Front |
| Strona instalacji: | Left / Right |

STOSOWANIA:

MERCEDES-BENZ, VW

BC14141

BC1415

MIECH ZAWIESZENIA PNEUMATYCZNEGO

www.pl.bcguma.ua/auto/BC1415

| | |
|--------------------------------|--------------------------|
| Artykuł: | BC1415 |
| GTIN-13: | 4823101803280 |
| Numer innych producentó (OEM): | A2203202438; A2203205113 |
| Waga,g.: | 129 |
| Konieczna ilość: | 2 |
| Detali w opakowaniu: | 1 |
| Zewnętrzna średnica, mm: | - |
| Wewnętrzna średnica, mm: | - |
| Grubość, mm: | - |
| Materiał: | Rubber / metal |
| Oś instalacji: | Front |
| Strona instalacji: | Left / Right |

STOSOWANIA:

MERCEDES-BENZ

SILENTBLOCK/TULEJA GÓRNEGO WAHACZA PRZEDNIEGO, WZMOCNIONY

www.pl.bcguma.ua/auto/BC1416

| | |
|--------------------------------|----------------|
| Artykuł: | BC1416 |
| GTIN-13: | 4823101803297 |
| Numer innych producentó (OEM): | A2203306907 |
| Waga,g.: | 394 |
| Konieczna ilość: | 4 |
| Detali w opakowaniu: | 1 |
| Zewnętrzna średnica, mm: | 50.4 |
| Wewnętrzna średnica, mm: | 10.0 |
| Grubość, mm: | 74.0 |
| Materiał: | Rubber / metal |
| Oś instalacji: | Front |
| Strona instalacji: | Left / Right |

STOSOWANIA:

MERCEDES-BENZ

BC1416

BC1417

MIECH ZAWIESZENIA PNEUMATYCZNEGO

www.pl.bcguma.ua/auto/BC1417

| | |
|--------------------------------|---|
| Artykuł: | BC1417 |
| GTIN-13: | 4823101803303 |
| Numer innych producentó (OEM): | A2213207313; A2213209313; A2213209213; A2213205113; A2213204913; A2213209113; A2213204613; A2213207413; A2213203513 |
| Waga,g.: | 318 |
| Konieczna ilość: | 2 |
| Detali w opakowaniu: | 1 |
| Zewnętrzna średnica, mm: | 58.0 |
| Wewnętrzna średnica, mm: | 10.0 |
| Grubość, mm: | 40.0 |
| Materiał: | Rubber / metal |
| Oś instalacji: | Front |
| Strona instalacji: | Left / Right |

STOSOWANIA:

MERCEDES-BENZ

SILENTBLOCK/TULEJA GÓRNEGO WAHACZA PRZEDNIEGO, WZMOCNIONY "BAD ROADS"

www.pl.bcguma.ua/auto/BC1418

| | |
|--------------------------------|--|
| Artykuł: | BC1418 |
| GTIN-13: | 4823101803310 |
| Numer innych producentó (OEM): | A2203301407; A2203308307; A2203309307; A2203309407 |
| Waga,g.: | 349 |
| Konieczna ilość: | 4 |
| Detali w opakowaniu: | 1 |
| Zewnętrzna średnica, mm: | 49.2 |
| Wewnętrzna średnica, mm: | 10.0 |
| Grubość, mm: | 74.0 |
| Materiał: | Rubber / metal |
| Oś instalacji: | Front |
| Strona instalacji: | Left / Right |

STOSOWANIA:

MERCEDES-BENZ

BC1418

BC1419**WSPORNIK BELKI ZAWIESZENIA
(MOCOWANIE KORPUSU OSI)**www.pl.bcguma.ua/auto/BC1419

| | |
|-----------------------------------|---|
| Artykuł: | BC1419 |
| GTIN-13: | 4823101803327 |
| Numer innych producentó (OEM): | A0019981540; A9063220444; 2E0411125D |
| Waga,g.: | 140 |
| Konieczna ilość: | 2 |
| Detali w opakowaniu: | 1 |
| Zewnętrzna średnica, mm: | 65.0 |
| Wewnętrzna średnica, mm: | 8.0 |
| Grubość, mm: | 48.0 |
| Materiał: | Rubber / metal |
| Oś instalacji: | - |
| Strona instalacji: | - |

STOSOWANIA:

MERCEDES-BENZ, VW

**SILENTBLOCK AMORTYZATORA
TYLNEGO, GÓRNY**www.pl.bcguma.ua/auto/BC1420

| | |
|-----------------------------------|--|
| Artykuł: | BC1420 |
| GTIN-13: | 4823101803334 |
| Numer innych producentó (OEM): | A6393260300; A6393260800; A6393260900; A6393261000; A6393262100; A6393262400; A6393262500 |
| Waga,g.: | 211 |
| Konieczna ilość: | 2 |
| Detali w opakowaniu: | 1 |
| Zewnętrzna średnica, mm: | 43.0 |
| Wewnętrzna średnica, mm: | 14.3 |
| Grubość, mm: | 46.0 |
| Materiał: | Rubber / metal |
| Oś instalacji: | Back |
| Strona instalacji: | Left / Right |

STOSOWANIA:

MERCEDES-BENZ

BC1420

BC14201

SILENTBLOCK AMORTYZATORA TYLNEGO, GÓRNY

www.pl.bcguma.ua/auto/BC14201

| | |
|--------------------------------|---|
| Artykuł: | BC14201 |
| GTIN-13: | 4823101805222 |
| Numer innych producentó (OEM): | A6393260300; A6393260800; A6393260900; A6393261000; A6393262100; A6393262400; A6393262500 |
| Waga,g.: | 160 |
| Konieczna ilość: | 2 |
| Detali w opakowaniu: | 1 |
| Zewnętrzna średnica, mm: | 42.3 |
| Wewnętrzna średnica, mm: | 14.2 |
| Grubość, mm: | 46.0 |
| Materiał: | Metal / Rubber |
| Oś instalacji: | Back |
| Strona instalacji: | Left / Right |

STOSOWANIA:

MERCEDES-BENZ

PODUSZKA SB (SKRZYNI BIEGÓW)

www.pl.bcguma.ua/auto/BC1421

| | |
|--------------------------------|------------------------|
| Artykuł: | BC1421 |
| GTIN-13: | 4823101803341 |
| Numer innych producentó (OEM): | A6392420013; 2E0199379 |
| Waga,g.: | 495 |
| Konieczna ilość: | 1 |
| Detali w opakowaniu: | 1 |
| Zewnętrzna średnica, mm: | - |
| Wewnętrzna średnica, mm: | - |
| Grubość, mm: | 130.0 |
| Materiał: | Rubber / metal |
| Oś instalacji: | - |
| Strona instalacji: | Behind |

STOSOWANIA:

MERCEDES-BENZ, VW

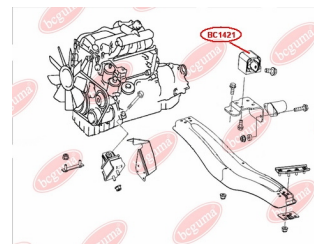
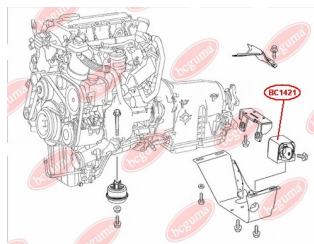
BC1421

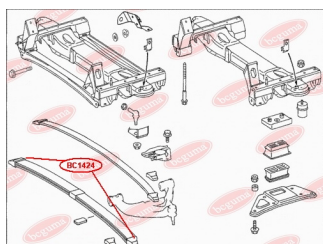
BC1424**PRZEKŁADKA RESORA (GUMA)**www.pl.bcguma.ua/auto/BC1424

| | |
|--------------------------------|---------------|
| Artykuł: | BC1424 |
| GTIN-13: | 4823101803358 |
| Numer innych producentó (OEM): | A9013220619 |
| Waga,g.: | 272 |
| Konieczna ilość: | 2 |
| Detali w opakowaniu: | 1 |
| Zewnętrzna średnica, mm: | - |
| Wewnętrzna średnica, mm: | - |
| Grubość, mm: | 134.0 |
| Materiał: | Rubber |
| Oś instalacji: | Front |
| Strona instalacji: | Left / Right |

STOSOWANIA:

MERCEDES-BENZ

PRZEKŁADKA RESORA (GUMA)www.pl.bcguma.ua/auto/BC14241

| | |
|--------------------------------|---------------|
| Artykuł: | BC14241 |
| GTIN-13: | 4823101806427 |
| Numer innych producentó (OEM): | A9013222419 |
| Waga,g.: | 253 |
| Konieczna ilość: | 2 |
| Detali w opakowaniu: | 1 |
| Zewnętrzna średnica, mm: | - |
| Wewnętrzna średnica, mm: | - |
| Grubość, mm: | 134.0 |
| Materiał: | Rubber |
| Oś instalacji: | Front |
| Strona instalacji: | Left / Right |

STOSOWANIA:

MERCEDES-BENZ

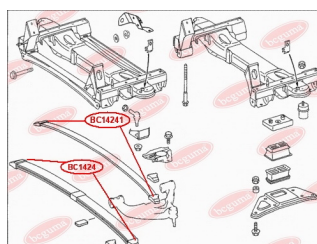
BC14241

BC1425**PODUSZKI TYLNE SPRĘŻYNY, TYLNA**www.pl.bcguma.ua/auto/BC1425

| | |
|--------------------------------|-------------------------------------|
| Artykuł: | BC1425 |
| GTIN-13: | 4823101803365 |
| Numer innych producentó (OEM): | A9063201806; 8333200140; 8348880235 |
| Waga,g.: | 46 |
| Konieczna ilość: | 2 |
| Detali w opakowaniu: | 1 |
| Zewnętrzna średnica, mm: | 68.5 |
| Wewnętrzna średnica, mm: | - |
| Grubość, mm: | 10.0 |
| Materiał: | Rubber |
| Oś instalacji: | Back |
| Strona instalacji: | Left / Right |

STOSOWANIA:

MERCEDES-BENZ, VW

OSŁONA PRZECIWPYŁOWA SWORZNIĄ KULOWEGOwww.pl.bcguma.ua/auto/BC1428

| | |
|--------------------------------|--|
| Artykuł: | BC1428 |
| GTIN-13: | 4823101805925 |
| Numer innych producentó (OEM): | 05104075AA; 05139559AA; 5104075AA; 5139559AA; A9012220627; A9013330427; A9013330727; A9013331127; A9013331227; 2D0407361; 2D0407361A; 2D0407361B |
| Waga,g.: | 12 |
| Konieczna ilość: | 2 |
| Detali w opakowaniu: | 1 |
| Zewnętrzna średnica, mm: | 40.0 |
| Wewnętrzna średnica, mm: | 23.0 |
| Grubość, mm: | 28.0 |
| Materiał: | Rubber |
| Oś instalacji: | Front |
| Strona instalacji: | Left / Right |

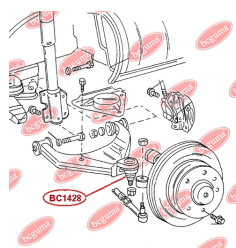
BC1428**STOSOWANIA:**

CHRYSLER, MERCEDES-BENZ, VAUXHALL, VW

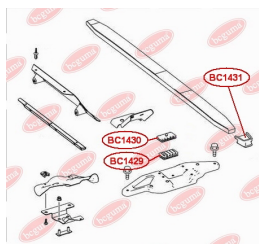
BC1429

PODUSZKA (ODBÓJ) RESORU PRZEDNI, DOLNY

www.pl.bcguma.ua/auto/BC1429

| | |
|--------------------------------|-------------------------------------|
| Artykuł: | BC1429 |
| GTIN-13: | 4823101806045 |
| Numer innych producentó (OEM): | A9063220619; 2E0411171B; 68012190AA |
| Waga,g.: | 164 |
| Konieczna ilość: | 2 |
| Detali w opakowaniu: | 1 |
| Zewnętrzna średnica, mm: | - |
| Wewnętrzna średnica, mm: | - |
| Grubość, mm: | 33.0 |
| Materiał: | Rubber / metal |
| Oś instalacji: | Front |
| Strona instalacji: | Left / Right |

STOSOWANIA:

MERCEDES-BENZ, VW

PODUSZKA RESORU PRZEDNI

www.pl.bcguma.ua/auto/BC1431

| | |
|--------------------------------|----------------|
| Artykuł: | BC1431 |
| GTIN-13: | 4823101806564 |
| Numer innych producentó (OEM): | A9063220019 |
| Waga,g.: | 215 |
| Konieczna ilość: | 2 |
| Detali w opakowaniu: | 1 |
| Zewnętrzna średnica, mm: | - |
| Wewnętrzna średnica, mm: | - |
| Grubość, mm: | 34.0 |
| Materiał: | Rubber / metal |
| Oś instalacji: | Front |
| Strona instalacji: | Left / Right |

STOSOWANIA:

MERCEDES-BENZ, VW

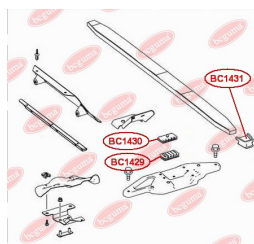
BC1431

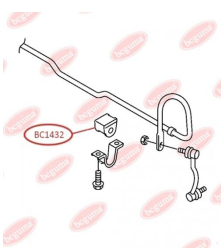
BC1432

PODUSZKA (TULEJKA) STABILIZATORA PRZEDNIEGO

www.pl.bcguma.ua/auto/BC1432

| | |
|--------------------------------|--|
| Artykuł: | BC1432 |
| GTIN-13: | 4823101806267 |
| Numer innych producentó (OEM): | A9063233585; A9063231485; 2E0411041C; 2E0411041E; 68013717AA |
| Waga,g.: | 134 |
| Konieczna ilość: | 2 |
| Detali w opakowaniu: | 1 |
| Zewnętrzna średnica, mm: | 51.0 |
| Wewnętrzna średnica, mm: | 17.0 |
| Grubość, mm: | 49.0 |
| Materiał: | Rubber / metal |
| Oś instalacji: | Front |
| Strona instalacji: | Left / Right |

STOSOWANIA:

MERCEDES-BENZ, VW

SILENTBLOCK WAHACZA PRZEDNIEGO DOLNEGO

www.pl.bcguma.ua/auto/BC1433

| | |
|--------------------------------|------------------------|
| Artykuł: | BC1433 |
| GTIN-13: | 4823101805895 |
| Numer innych producentó (OEM): | A9063330014; 2E0407523 |
| Waga,g.: | 362 |
| Konieczna ilość: | 4 |
| Detali w opakowaniu: | 1 |
| Zewnętrzna średnica, mm: | 52.3 |
| Wewnętrzna średnica, mm: | 14.2 |
| Grubość, mm: | 74.0 |
| Materiał: | Rubber / metal |
| Oś instalacji: | Front |
| Strona instalacji: | Left / Right |

STOSOWANIA:

AUDI, MERCEDES-BENZ, VW

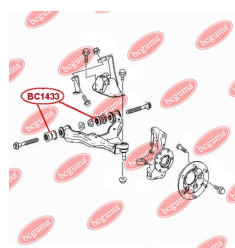
BC1433

BC1501

SILENTBLOCK WAHACZY POPPRZECZNYCH ZAWIESZENIA TYLNEGO

www.pl.bcguma.ua/auto/BC1501

| | |
|-----------------------------------|----------------------|
| Artykuł: | BC1501 |
| GTIN-13: | 4823101803372 |
| Numer innych producentó (OEM): | G03028600; G21128600 |
| Waga,g.: | 68 |
| Konieczna ilość: | 4 |
| Detali w opakowaniu: | 1 |
| Zewnętrzna średnica, mm: | 35.0 |
| Wewnętrzna średnica, mm: | 14.0 |
| Grubość, mm: | 36.0 |
| Materiał: | Rubber / metal |
| Oś instalacji: | Back |
| Strona instalacji: | Left / Right |

STOSOWANIA:

MAZDA

SILENTBLOCK WAHACZY POPPRZECZNYCH ZAWIESZENIA TYLNEGO WEWNĘTRZNY

www.pl.bcguma.ua/auto/BC1502

| | |
|-----------------------------------|-----------------------|
| Artykuł: | BC1502 |
| GTIN-13: | 4823101803389 |
| Numer innych producentó (OEM): | B09228550B; B09228500 |
| Waga,g.: | 78 |
| Konieczna ilość: | 2 |
| Detali w opakowaniu: | 1 |
| Zewnętrzna średnica, mm: | 34.5 |
| Wewnętrzna średnica, mm: | 14.0 |
| Grubość, mm: | 40.0 |
| Materiał: | Rubber / metal |
| Oś instalacji: | Back |
| Strona instalacji: | Left / Right |

STOSOWANIA:

MAZDA

BC1502

BC1503

SILENTBLOCK WAHACZY POPPRZECZNYCH ZAWIESZENIA TYLNEGO ZEWNĘTRZNY

www.pl.bcguma.ua/auto/BC1503

| | |
|-----------------------------------|-----------------------|
| Artykuł: | BC1503 |
| GTIN-13: | 4823101803396 |
| Numer innych producentó (OEM): | B09228500; B09228550B |
| Waga,g.: | 87 |
| Konieczna ilość: | 2 |
| Detali w opakowaniu: | 1 |
| Zewnętrzna średnica, mm: | 33.0 |
| Wewnętrzna średnica, mm: | 14.0 |
| Grubość, mm: | 48.0 |
| Materiał: | Rubber / metal |
| Oś instalacji: | Back |
| Strona instalacji: | Left / Right |

STOSOWANIA:

MAZDA

SILENTBLOCK WAHACZY POPPRZECZNYCH ZAWIESZENIA TYLNEGO ZEWNĘTRZNY

www.pl.bcguma.ua/auto/BC1504

| | |
|-----------------------------------|----------------|
| Artykuł: | BC1504 |
| GTIN-13: | 4823101803402 |
| Numer innych producentó (OEM): | B09228600 |
| Waga,g.: | 102 |
| Konieczna ilość: | 2 |
| Detali w opakowaniu: | 1 |
| Zewnętrzna średnica, mm: | 33.0 |
| Wewnętrzna średnica, mm: | 14.0 |
| Grubość, mm: | 62.0 |
| Materiał: | Rubber / metal |
| Oś instalacji: | Back |
| Strona instalacji: | Left / Right |

STOSOWANIA:

MAZDA

BC1504

BC1505**SILENTBLOCK WAHACZY
POPPRZECZNYCH ZAWIESZENIA
TYLNEGO WEWNĘTRZNY**www.pl.bcguma.ua/auto/BC1505

| | |
|-----------------------------------|----------------------|
| Artykuł: | BC1505 |
| GTIN-13: | 4823101803419 |
| Numer innych producentó (OEM): | B09228600; G03028600 |
| Waga,g.: | 88 |
| Konieczna ilość: | 2 |
| Detali w opakowaniu: | 1 |
| Zewnętrzna średnica, mm: | 36.0 |
| Wewnętrzna średnica, mm: | 20.0 |
| Grubość, mm: | 36.0 |
| Materiał: | Rubber / metal |
| Oś instalacji: | Back |
| Strona instalacji: | Left / Right |

STOSOWANIA:

MAZDA

**SILENTBLOCK WAHACZY
POPPRZECZNYCH TYLNY**www.pl.bcguma.ua/auto/BC1506

| | |
|-----------------------------------|----------------------|
| Artykuł: | BC1506 |
| GTIN-13: | 4823101803426 |
| Numer innych producentó (OEM): | G03028500; G03028550 |
| Waga,g.: | 59 |
| Konieczna ilość: | 2 |
| Detali w opakowaniu: | 1 |
| Zewnętrzna średnica, mm: | 30.0 |
| Wewnętrzna średnica, mm: | 14.0 |
| Grubość, mm: | 36.0 |
| Materiał: | Rubber / metal |
| Oś instalacji: | Back |
| Strona instalacji: | Left / Right |

STOSOWANIA:

MAZDA

BC1506

BC1507

SILENTBLOCK WAHACZA POWZDŁUŻNEGO ZAWIESZENIA TYLNEGO

www.pl.bcguma.ua/auto/BC1507

| | |
|-----------------------------------|----------------|
| Artykuł: | BC1507 |
| GTIN-13: | 4823101803433 |
| Numer innych producentó (OEM): | G03028200A |
| Waga,g.: | 93 |
| Konieczna ilość: | 2 |
| Detali w opakowaniu: | 1 |
| Zewnętrzna średnica, mm: | 36.0 |
| Wewnętrzna średnica, mm: | 10.0 |
| Grubość, mm: | 60.0 |
| Materiał: | Rubber / metal |
| Oś instalacji: | Back |
| Strona instalacji: | Left / Right |

STOSOWANIA:

MAZDA

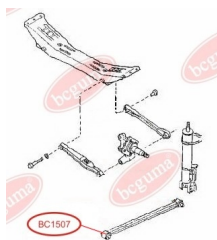

SILENTBLOCK WAHACZA POWZDŁUŻNEGO ZAWIESZENIA TYLNEGO

www.pl.bcguma.ua/auto/BC1508

| | |
|-----------------------------------|----------------|
| Artykuł: | BC1508 |
| GTIN-13: | 4823101803440 |
| Numer innych producentó (OEM): | G03028200A |
| Waga,g.: | 84 |
| Konieczna ilość: | 2 |
| Detali w opakowaniu: | 1 |
| Zewnętrzna średnica, mm: | 35.0 |
| Wewnętrzna średnica, mm: | 10.0 |
| Grubość, mm: | 50.0 |
| Materiał: | Rubber / metal |
| Oś instalacji: | Back |
| Strona instalacji: | Left / Right |

STOSOWANIA:

MAZDA

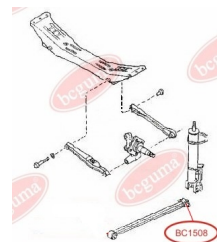
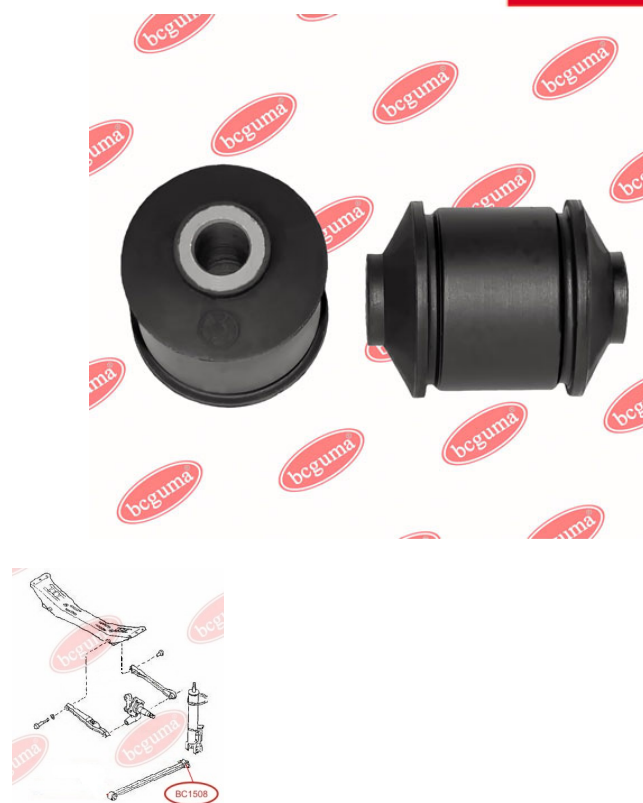
BC1508

BC1510**SILENTBLOCK WAHACZA
POPZRZECZNEGO**www.pl.bcguma.ua/auto/BC1510

| | |
|-----------------------------------|--|
| Artykuł: | BC1510 |
| GTIN-13: | 4823101803457 |
| Numer innych producentó (OEM): | BJ3D28620A; B02A28620; B02A28620A; B30K28620A |
| Waga,g.: | 121 |
| Konieczna ilość: | 2 |
| Detali w opakowaniu: | 1 |
| Zewnętrzna średnica, mm: | 31.8 |
| Wewnętrzna średnica, mm: | 14.0 |
| Grubość, mm: | 57.0 |
| Materiał: | Rubber / metal |
| Oś instalacji: | Back |
| Strona instalacji: | Left / Right |

STOSOWANIA:

MAZDA

**SILENTBLOCK WAHACZA
POPZRZECZNEGO**www.pl.bcguma.ua/auto/BC1511

| | |
|-----------------------------------|--|
| Artykuł: | BC1511 |
| GTIN-13: | 4823101803464 |
| Numer innych producentó (OEM): | B02A28620; B02A28620A; B30K28620A; BJ3D28620A |
| Waga,g.: | 131 |
| Konieczna ilość: | 2 |
| Detali w opakowaniu: | 1 |
| Zewnętrzna średnica, mm: | 31.8 |
| Wewnętrzna średnica, mm: | 12.0 |
| Grubość, mm: | 50.0 |
| Materiał: | Rubber / metal |
| Oś instalacji: | Back |
| Strona instalacji: | Left / Right |

STOSOWANIA:

MAZDA

BC1511

BC1512

SILENTBLOCK WAHACZA POPRZECZNEGO

www.pl.bcguma.ua/auto/BC1512

| | |
|--------------------------------|------------------------------------|
| Artykuł: | BC1512 |
| GTIN-13: | 4823101803471 |
| Numer innych producentó (OEM): | BC1D28600A; BC1D28600B; BJ3D28600A |
| Waga,g.: | 132 |
| Konieczna ilość: | 2 |
| Detali w opakowaniu: | 1 |
| Zewnętrzna średnica, mm: | 31.8 |
| Wewnętrzna średnica, mm: | 14.0 |
| Grubość, mm: | 66.0 |
| Materiał: | Rubber / metal |
| Oś instalacji: | Back |
| Strona instalacji: | Left / Right |

STOSOWANIA:

MAZDA

BC1513

SILENTBLOCK WAHACZA POPRZECZNEGO

www.pl.bcguma.ua/auto/BC1513

| | |
|--------------------------------|------------------------------------|
| Artykuł: | BC1513 |
| GTIN-13: | 4823101803488 |
| Numer innych producentó (OEM): | BC1D28600A; BC1D28600B; BJ3D28600A |
| Waga,g.: | 148 |
| Konieczna ilość: | 2 |
| Detali w opakowaniu: | 1 |
| Zewnętrzna średnica, mm: | 31.8 |
| Wewnętrzna średnica, mm: | 12.0 |
| Grubość, mm: | 64.0 |
| Materiał: | Rubber / metal |
| Oś instalacji: | Back |
| Strona instalacji: | Left / Right |

STOSOWANIA:

MAZDA

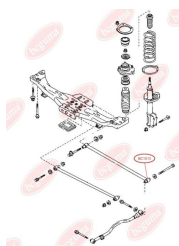

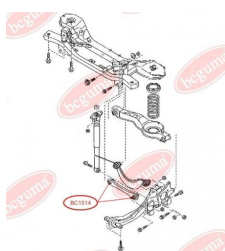
BC1514

SILENTBLOCK/TULEJA WAHACZA POPRZECZNEGO ZAWIESZENIA TYLNEGO

www.pl.bcguma.ua/auto/BC1514

| | |
|--------------------------------|--|
| Artykuł: | BC1514 |
| GTIN-13: | 4823101803495 |
| Numer innych producentó (OEM): | 1105524; C23628500A; 30683067; 30666072; 1500111; 8V415K743AA; BP4K28500C; YS415K743AB; BP4K28500E; BP4K28500D; BBP328500A; 98AG5K743AF; 1061668 |
| Waga,g.: | 102 |
| Konieczna ilość: | 4 |
| Detali w opakowaniu: | 1 |
| Zewnętrzna średnica, mm: | 32.4 |
| Wewnętrzna średnica, mm: | 12.0 |
| Grubość, mm: | 35.0 |
| Materiał: | Rubber / metal |
| Oś instalacji: | Back |
| Strona instalacji: | Left / Right |

STOSOWANIA:

FORO, HYUNDAI, KIA, MAZDA, VOLVO

SILENTBLOCK/TULEJA WAHACZA PRZEDNIEGO

www.pl.bcguma.ua/auto/BC1515

| | |
|--------------------------------|----------------|
| Artykuł: | BC1515 |
| GTIN-13: | 4823101803501 |
| Numer innych producentó (OEM): | B4553446XA |
| Waga,g.: | 90 |
| Konieczna ilość: | 2 |
| Detali w opakowaniu: | 1 |
| Zewnętrzna średnica, mm: | 37.0 |
| Wewnętrzna średnica, mm: | 18.0 |
| Grubość, mm: | 57.0 |
| Materiał: | Rubber / metal |
| Oś instalacji: | Back Front |
| Strona instalacji: | Left / Right |

STOSOWANIA:

MAZDA

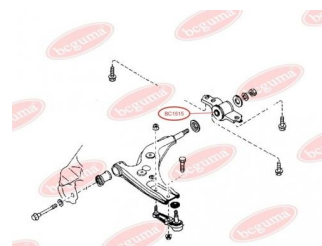
BC1515

BC1516**TULEJA KOLUMNY STABILIZATORA**www.pl.bcguma.ua/auto/BC1516

| | |
|--------------------------------|---|
| Artykuł: | BC1516 |
| GTIN-13: | 4823101803518 |
| Numer innych producentó (OEM): | 5482622000; 8AB234100B; 8AG134100; 71028775; 9980308190; 999010800; 52316692010; S47P34171; 999420800; B46125156A; B21028776; 8AB234100A; B45934158; 8AB234100; B45934470; B46128156; GJ2134158; GJ2128158A; GJ2134157; G03028157; S08534157; B45534157 |
| Waga, g.: | 5 |
| Konieczna ilość: | - |
| Detali w opakowaniu: | 1 |
| Zewnętrzna średnica, mm: | 22.0 |
| Wewnętrzna średnica, mm: | 7.2 |
| Grubość, mm: | 14.3 |
| Materiał: | Rubber |
| Oś instalacji: | Back |
| Strona instalacji: | Left / Right |

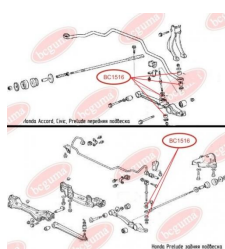
**STOSOWANIA:**

HONDA, MAZDA

SILENTBLOCK ZAWIESZENIA TYLNEGO DOLNEGO WAHADZA POPRZECZNEGO POD SPRĘŻYNĘ DRAŻKA (SILENTBLOCK DRAŻKA REAKCYJNEGO)www.pl.bcguma.ua/auto/BC1517

| | |
|--------------------------------|---|
| Artykuł: | BC1517 |
| GTIN-13: | 4823101803525 |
| Numer innych producentó (OEM): | 1150353; 1357317; 98AG5K652AK; 1136073; 1061660; 1448127; BBM228300B; 4M515K652AD; BBP328300A; B37F28300B; B37F28300A; BP4K28300D; BP4K28300E; B39D28300A |
| Waga, g.: | 133 |
| Konieczna ilość: | 2 |
| Detali w opakowaniu: | 1 |
| Zewnętrzna średnica, mm: | 36.0 |
| Wewnętrzna średnica, mm: | 12.0 |
| Grubość, mm: | 44.5 |
| Materiał: | Rubber / metal |
| Oś instalacji: | Back |
| Strona instalacji: | Left / Right |

**BC1517****STOSOWANIA:**

FORD, MAZDA, OPEL, VOLVO

BC1518

SILENTBLOCK ZAWIESZENIA TYLNEGO DOLNEGO WAHADZA POPRZECZNEGO POD SPRĘŻYNĘ DRAŻKA (SILENTBLOCK DRAŻKA REAKCYJNEGO)

www.pl.bcguma.ua/auto/BC1518

| | |
|--------------------------------|---|
| Artykuł: | BC1518 |
| GTIN-13: | 4823101803532 |
| Numer innych producentó (OEM): | B37F28300A; 1061660; 1448127; 1357317; 1150353; 1136073; 98AG5K652AK; 4M515K652AD; BP4K28300D; B37F28300B; BBP328300A; B39D28300A; BBM228300B; BP4K28300E |
| Waga,g.: | 182 |
| Konieczna ilość: | 2 |
| Detali w opakowaniu: | 1 |
| Zewnętrzna średnica, mm: | 33.0 |
| Wewnętrzna średnica, mm: | 12.0 |
| Grubość, mm: | 55.0 |
| Materiał: | Rubber / metal |
| Oś instalacji: | Back |
| Strona instalacji: | Left / Right |

STOSOWANIA:

FORD, MAZDA, OPEL, VOLVO

SILENTBLOCK/TULEJA WACHACZA PRZEDNIEGO, PRZEDNI

www.pl.bcguma.ua/auto/BC1601

| | |
|--------------------------------|----------------|
| Artykuł: | BC1601 |
| GTIN-13: | 4823101803549 |
| Numer innych producentó (OEM): | GA2B34470 |
| Waga,g.: | 183 |
| Konieczna ilość: | 2 |
| Detali w opakowaniu: | 1 |
| Zewnętrzna średnica, mm: | 38.0 |
| Wewnętrzna średnica, mm: | 12.0 |
| Grubość, mm: | 60.0 |
| Materiał: | Rubber / metal |
| Oś instalacji: | Front |
| Strona instalacji: | Left / Right |

STOSOWANIA:

KIA, MAZDA

BC1601

BC1602**SILENTBLOCK/TULEJA WAHACZA PRZEDNIEGO, TYLNY**www.pl.bcguma.ua/auto/BC1602

| | |
|--------------------------------|----------------|
| Artykuł: | BC1602 |
| GTIN-13: | 4823101803556 |
| Numer innych producentó (OEM): | G03034470D |
| Waga,g.: | 90 |
| Konieczna ilość: | 2 |
| Detali w opakowaniu: | 1 |
| Zewnętrzna średnica, mm: | 34.0 |
| Wewnętrzna średnica, mm: | 12.0 |
| Grubość, mm: | 60.0 |
| Materiał: | Rubber / metal |
| Oś instalacji: | Front |
| Strona instalacji: | Left / Right |

STOSOWANIA:

MAZDA

SILENTBLOCK/TULEJA WAHACZA PRZEDNIEGO, TYLNYwww.pl.bcguma.ua/auto/BC1603

| | |
|--------------------------------|----------------|
| Artykuł: | BC1603 |
| GTIN-13: | 4823101803563 |
| Numer innych producentó (OEM): | GJ2134460B |
| Waga,g.: | 273 |
| Konieczna ilość: | 2 |
| Detali w opakowaniu: | 1 |
| Zewnętrzna średnica, mm: | 45.0 |
| Wewnętrzna średnica, mm: | 12.0 |
| Grubość, mm: | 74.0 |
| Materiał: | Rubber / metal |
| Oś instalacji: | Front |
| Strona instalacji: | Left / Right |

STOSOWANIA:

MAZDA

BC1603

BC1604

SILENTBLOCK/TULEJA WAHACZA PRZEDNIEGO, TYLNY

www.pl.bcguma.ua/auto/BC1604

| | |
|--------------------------------|--|
| Artykuł: | BC1604 |
| GTIN-13: | 4823101803570 |
| Numer innych producentó (OEM): | GA2A3446YB; GA2A3446YC; GA2A3446YD; GA2A3446YE; GA2A3446YA |
| Waga,g.: | 397 |
| Konieczna ilość: | 2 |
| Detali w opakowaniu: | 1 |
| Zewnętrzna średnica, mm: | 53.6 |
| Wewnętrzna średnica, mm: | 18.0 |
| Grubość, mm: | 70.0 |
| Materiał: | Rubber / metal |
| Oś instalacji: | Front |
| Strona instalacji: | Left / Right |

STOSOWANIA:

FORD USA, MAZDA

SILENTBLOCK WAHACZA PRZEDNIEGO TYLNY

www.pl.bcguma.ua/auto/BC16041

| | |
|--------------------------------|--|
| Artykuł: | BC16041 |
| GTIN-13: | 4823101805239 |
| Numer innych producentó (OEM): | GA2A3446YB; GA2A3446YC; GA2A3446YD; GA2A3446YE; GA2A3446YA |
| Waga,g.: | 392 |
| Konieczna ilość: | 2 |
| Detali w opakowaniu: | 1 |
| Zewnętrzna średnica, mm: | 54.5 |
| Wewnętrzna średnica, mm: | 18.0 |
| Grubość, mm: | 70.0 |
| Materiał: | Metal / Rubber |
| Oś instalacji: | Front |
| Strona instalacji: | Left / Right |

STOSOWANIA:

FORD USA, MAZDA

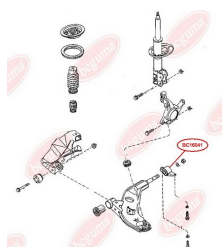
BC16041

BC1606**SILENTBLOCK/TULEJA WAHACZA
POPPRZECZNEGO ZAWIESZENIA
TYLNEGO, TYLNY**www.pl.bcguma.ua/auto/BC1606

| | |
|-----------------------------------|---|
| Artykuł: | BC1606 |
| GTIN-13: | 4823101803587 |
| Numer innych producentó (OEM): | GA2A2862X; GA2A28620; GC2A2862X; GC2A28620 |
| Waga,g.: | 85 |
| Konieczna ilość: | 2 |
| Detali w opakowaniu: | 1 |
| Zewnętrzna średnica, mm: | 31.5 |
| Wewnętrzna średnica, mm: | 14.0 |
| Grubość, mm: | 41.0 |
| Materiał: | Rubber / metal |
| Oś instalacji: | Back |
| Strona instalacji: | Left / Right |

STOSOWANIA:

MAZDA

**SILENTBLOCK/TULEJA WAHACZA
POPPRZECZNEGO ZAWIESZENIA
TYLNEGO, PRZEDNI**www.pl.bcguma.ua/auto/BC1607

| | |
|-----------------------------------|---|
| Artykuł: | BC1607 |
| GTIN-13: | 4823101803594 |
| Numer innych producentó (OEM): | GA2A2862X; GC2A28620; GA2A28620; GC2A2862X |
| Waga,g.: | 132 |
| Konieczna ilość: | 2 |
| Detali w opakowaniu: | 1 |
| Zewnętrzna średnica, mm: | 33.2 |
| Wewnętrzna średnica, mm: | 12.0 |
| Grubość, mm: | 50.0 |
| Materiał: | Rubber / metal |
| Oś instalacji: | Back |
| Strona instalacji: | Left / Right |

STOSOWANIA:

MAZDA

BC1607

BC1608

SILENTBLOCK/TULEJA WAHACZA POPRZECZNEGO ZAWIESZENIA TYLNEGO, PRZEDNI

www.pl.bcguma.ua/auto/BC1608

| | |
|--------------------------------|----------------------------------|
| Artykuł: | BC1608 |
| GTIN-13: | 4823101803600 |
| Numer innych producentó (OEM): | GA2A2860XA; GC5J2860X; GC5J28600 |
| Waga,g.: | 105 |
| Konieczna ilość: | 2 |
| Detali w opakowaniu: | 1 |
| Zewnętrzna średnica, mm: | 31.5 |
| Wewnętrzna średnica, mm: | 14.0 |
| Grubość, mm: | 53.0 |
| Materiał: | Rubber / metal |
| Oś instalacji: | Back |
| Strona instalacji: | Left / Right |

STOSOWANIA:

MAZDA

BC1609

SILENTBLOCK/TULEJA WAHACZA POPRZECZNEGO ZAWIESZENIA TYLNEGO, TYLNY

www.pl.bcguma.ua/auto/BC1609

| | |
|--------------------------------|----------------------------------|
| Artykuł: | BC1609 |
| GTIN-13: | 4823101803617 |
| Numer innych producentó (OEM): | GC5J2860X; GA2A2860XA; GC5J28600 |
| Waga,g.: | 164 |
| Konieczna ilość: | 2 |
| Detali w opakowaniu: | 1 |
| Zewnętrzna średnica, mm: | 35.0 |
| Wewnętrzna średnica, mm: | 12.0 |
| Grubość, mm: | 64.0 |
| Materiał: | Rubber / metal |
| Oś instalacji: | Back |
| Strona instalacji: | Left / Right |

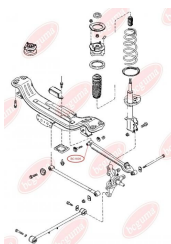

STOSOWANIA:

MAZDA

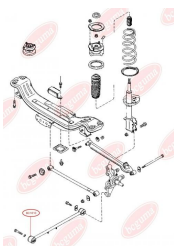
BC1610

SILENTBLOCK WAHACZA WZDŁUŻNEGO ZAWIESZENIA TYLNEGO/PRZEDNI

www.pl.bcguma.ua/auto/BC1610

| | |
|--------------------------------|----------------------|
| Artykuł: | BC1610 |
| GTIN-13: | 4823101803624 |
| Numer innych producentó (OEM): | GA5R28200; GA2A28200 |
| Waga,g.: | 139 |
| Konieczna ilość: | 2 |
| Detali w opakowaniu: | 1 |
| Zewnętrzna średnica, mm: | 45.0 |
| Wewnętrzna średnica, mm: | 12.0 |
| Grubość, mm: | 50.0 |
| Materiał: | Rubber / metal |
| Oś instalacji: | Back |
| Strona instalacji: | Left / Right |

STOSOWANIA:

MAZDA

BC1611

SILENTBLOCK WAHACZA WZDŁUŻNEGO ZAWIESZENIA TYLNEGO, TYLNY

www.pl.bcguma.ua/auto/BC1611

| | |
|--------------------------------|----------------------|
| Artykuł: | BC1611 |
| GTIN-13: | 4823101803631 |
| Numer innych producentó (OEM): | GA5R28200; GA2A28200 |
| Waga,g.: | 142 |
| Konieczna ilość: | 2 |
| Detali w opakowaniu: | 1 |
| Zewnętrzna średnica, mm: | 45.0 |
| Wewnętrzna średnica, mm: | 20.0 |
| Grubość, mm: | 50.0 |
| Materiał: | Rubber / metal |
| Oś instalacji: | Back |
| Strona instalacji: | Left / Right |

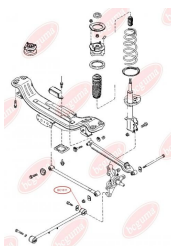

STOSOWANIA:

MAZDA

BC1612

SILENTBLOCK WAHACZA POWZDŁUŻNEGO ZAWIESZENIA TYLNEGO

www.pl.bcguma.ua/auto/BC1612

| | |
|-----------------------------------|----------------------|
| Artykuł: | BC1612 |
| GTIN-13: | 4823101803648 |
| Numer innych producentó (OEM): | KA1028200; KA1028250 |
| Waga,g.: | 150 |
| Konieczna ilość: | 2 |
| Detali w opakowaniu: | 1 |
| Zewnętrzna średnica, mm: | 45.0 |
| Wewnętrzna średnica, mm: | 20.0 |
| Grubość, mm: | 53.0 |
| Materiał: | Rubber / metal |
| Oś instalacji: | Back |
| Strona instalacji: | Left / Right |

STOSOWANIA:

MAZDA

SILENTBLOCK WAHACZA WZDŁUŻNEGO ZAWIESZENIA TYLNEGO

www.pl.bcguma.ua/auto/BC1613

| | |
|-----------------------------------|----------------------|
| Artykuł: | BC1613 |
| GTIN-13: | 4823101803655 |
| Numer innych producentó (OEM): | KA1028200; KA1028250 |
| Waga,g.: | 123 |
| Konieczna ilość: | 2 |
| Detali w opakowaniu: | 1 |
| Zewnętrzna średnica, mm: | 41.5 |
| Wewnętrzna średnica, mm: | 12.0 |
| Grubość, mm: | 50.0 |
| Materiał: | Rubber / metal |
| Oś instalacji: | Back |
| Strona instalacji: | Left / Right |

STOSOWANIA:

MAZDA

BC1613

BC1614**SILENTBLOCK WAHACZA
WZDŁUŻNEGO ZAWIESZENIA TYLNEGO**www.pl.bcguma.ua/auto/BC1614

| | |
|-----------------------------------|----------------|
| Artykuł: | BC1614 |
| GTIN-13: | 4823101803662 |
| Numer innych producentó (OEM): | G21128631 |
| Waga,g.: | 110 |
| Konieczna ilość: | 2 |
| Detali w opakowaniu: | 1 |
| Zewnętrzna średnica, mm: | 42.0 |
| Wewnętrzna średnica, mm: | 18.2 |
| Grubość, mm: | 41.0 |
| Materiał: | Rubber / metal |
| Oś instalacji: | Back |
| Strona instalacji: | Left / Right |

STOSOWANIA:

MAZDA

**SILENTBLOCK WAHACZA
WZDŁUŻNEGO ZAWIESZENIA TYLNEGO,
PRZEDNI**www.pl.bcguma.ua/auto/BC1615

| | |
|-----------------------------------|-----------------------|
| Artykuł: | BC1615 |
| GTIN-13: | 4823101803679 |
| Numer innych producentó (OEM): | GE6028200; G11628300B |
| Waga,g.: | 140 |
| Konieczna ilość: | 2 |
| Detali w opakowaniu: | 1 |
| Zewnętrzna średnica, mm: | 41.5 |
| Wewnętrzna średnica, mm: | 10.0 |
| Grubość, mm: | 50.0 |
| Materiał: | Rubber / metal |
| Oś instalacji: | Back |
| Strona instalacji: | Left / Right |

STOSOWANIA:

MAZDA

BC1615

BC1616

SILENTBLOCK WAHACZA WZDŁUŻNEGO ZAWIESZENIA TYLNEGO, TYLNY

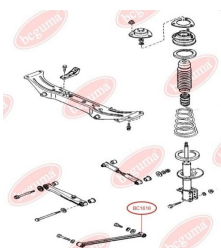
www.pl.bcguma.ua/auto/BC1616

| | |
|--------------------------------|-----------------------|
| Artykuł: | BC1616 |
| GTIN-13: | 4823101803686 |
| Numer innych producentó (OEM): | G11628300B; GE6028200 |
| Waga,g.: | 107 |
| Konieczna ilość: | 2 |
| Detali w opakowaniu: | 1 |
| Zewnętrzna średnica, mm: | 41.5 |
| Wewnętrzna średnica, mm: | 16.0 |
| Grubość, mm: | 50.0 |
| Materiał: | Rubber / metal |
| Oś instalacji: | Back |
| Strona instalacji: | Left / Right |

STOSOWANIA:

MAZDA

SILENTBLOCK WAHACZA WZDŁUŻNEGO ZAWIESZENIA TYLNEGO

www.pl.bcguma.ua/auto/BC1617

| | |
|--------------------------------|------------------------|
| Artykuł: | BC1617 |
| GTIN-13: | 4823101803693 |
| Numer innych producentó (OEM): | B45528200A; B45528200B |
| Waga,g.: | 87 |
| Konieczna ilość: | 2 |
| Detali w opakowaniu: | 1 |
| Zewnętrzna średnica, mm: | 41.5 |
| Wewnętrzna średnica, mm: | 20.0 |
| Grubość, mm: | 50.0 |
| Materiał: | Rubber / metal |
| Oś instalacji: | Back |
| Strona instalacji: | Left / Right |

STOSOWANIA:

MAZDA

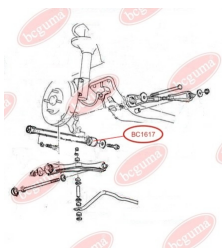
BC1617

BC1621

PODUSZKA STABILIZATORA

www.pl.bcguma.ua/auto/BC1621

| | |
|--------------------------------|---------------|
| Artykuł: | BC1621 |
| GTIN-13: | 4823101803709 |
| Numer innych producentó (OEM): | G03034156 |
| Waga,g.: | 28 |
| Konieczna ilość: | 2 |
| Detali w opakowaniu: | 1 |
| Zewnętrzna średnica, mm: | 31.0 |
| Wewnętrzna średnica, mm: | 16.5 |
| Grubość, mm: | 38.5 |
| Materiał: | Rubber |
| Oś instalacji: | Back |
| Strona instalacji: | Left / Right |

STOSOWANIA:

MAZDA

PODUSZKA STABILIZATORA TYLNEGO

www.pl.bcguma.ua/auto/BC1622

| | |
|--------------------------------|---------------|
| Artykuł: | BC1622 |
| GTIN-13: | 4823101803716 |
| Numer innych producentó (OEM): | G06728156 |
| Waga,g.: | 20 |
| Konieczna ilość: | 2 |
| Detali w opakowaniu: | 1 |
| Zewnętrzna średnica, mm: | 31.0 |
| Wewnętrzna średnica, mm: | 15.0 |
| Grubość, mm: | 38.5 |
| Materiał: | Rubber |
| Oś instalacji: | Back |
| Strona instalacji: | Left / Right |

STOSOWANIA:

MAZDA

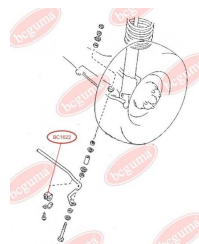
BC1622

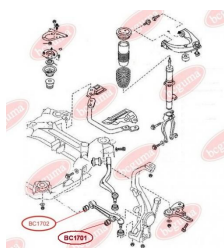
BC1701

SILENTBLOCK WAHACZA DOLNEGO ZAWIESZENIA PRZEDNIEGO, ZEWNĘTRZNY

www.pl.bcguma.ua/auto/BC1701

| | |
|--------------------------------|----------------|
| Artykuł: | BC1701 |
| GTIN-13: | 4823101803723 |
| Numer innych producentó (OEM): | GJ6A34710A |
| Waga,g.: | 209 |
| Konieczna ilość: | 2 |
| Detali w opakowaniu: | 1 |
| Zewnętrzna średnica, mm: | 44.0 |
| Wewnętrzna średnica, mm: | 12.0 |
| Grubość, mm: | 49.0 |
| Materiał: | Rubber / metal |
| Oś instalacji: | Front |
| Strona instalacji: | Left / Right |

STOSOWANIA:

MAZDA, VW

SILENTBLOCK WAHACZA DOLNEGO PRZEDNIEGO

www.pl.bcguma.ua/auto/BC1702

| | |
|--------------------------------|------------------------|
| Artykuł: | BC1702 |
| GTIN-13: | 4823101803730 |
| Numer innych producentó (OEM): | GJ6A34470A; GJ6A34470B |
| Waga,g.: | 201 |
| Konieczna ilość: | 2 |
| Detali w opakowaniu: | 1 |
| Zewnętrzna średnica, mm: | 40.5 |
| Wewnętrzna średnica, mm: | 12.0 |
| Grubość, mm: | 57.0 |
| Materiał: | Rubber / metal |
| Oś instalacji: | Front |
| Strona instalacji: | Left / Right |

STOSOWANIA:

MAZDA, VW

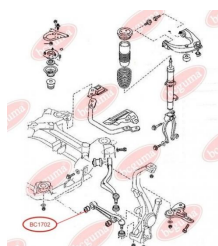
BC1702

BC1703

SILENTBLOCK WAHACZA DOLNEGO PRZEDNIEGO

www.pl.bcguma.ua/auto/BC1703

| | |
|--------------------------------|-------------------------|
| Artykuł: | BC1703 |
| GTIN-13: | 4823101803747 |
| Numer innych producentó (OEM): | GJ6A34460A; GJ6A34460B |
| Waga,g.: | 524 |
| Konieczna ilość: | 2 |
| Detali w opakowaniu: | 1 |
| Zewnętrzna średnica, mm: | 62.5 |
| Wewnętrzna średnica, mm: | 12.0 |
| Grubość, mm: | 79.5 |
| Materiał: | Poliamid / guma / metal |
| Oś instalacji: | Back Front |
| Strona instalacji: | Left / Right |

STOSOWANIA:

MAZDA

SILENTBLOCK WAHACZA GÓRNEGO ZAWIESZENIA PRZEDNIEGO

www.pl.bcguma.ua/auto/BC1704

| | |
|--------------------------------|--|
| Artykuł: | BC1704 |
| GTIN-13: | 4823101803754 |
| Numer innych producentó (OEM): | GP9A34250A; GP9A34250B; GJ6A34250B; GJ6A34200B; GP9A34200B; GP9A34200A |
| Waga,g.: | 143 |
| Konieczna ilość: | 4 |
| Detali w opakowaniu: | 1 |
| Zewnętrzna średnica, mm: | 40.2 |
| Wewnętrzna średnica, mm: | 10.0 |
| Grubość, mm: | 45.0 |
| Materiał: | Rubber / metal |
| Oś instalacji: | Front |
| Strona instalacji: | Left / Right |

STOSOWANIA:

MAZDA

BC1704

BC1705

SILENTBLOCK ZAWIESZENIA TYLNEGO WAHACZA GÓRNEGO

www.pl.bcguma.ua/auto/BC1705

| | |
|--------------------------------|------------------------------------|
| Artykuł: | BC1705 |
| GTIN-13: | 4823101803761 |
| Numer innych producentó (OEM): | G26A28500A; G26A28500B; GJ6A28500D |
| Waga,g.: | 170 |
| Konieczna ilość: | 4 |
| Detali w opakowaniu: | 1 |
| Zewnętrzna średnica, mm: | 40.0 |
| Wewnętrzna średnica, mm: | 12.0 |
| Grubość, mm: | 51.5 |
| Materiał: | Rubber / metal |
| Oś instalacji: | Back |
| Strona instalacji: | Left / Right |

STOSOWANIA:

MAZDA

SILENTBLOCK ZAWIESZENIA TYLNEGO WAHACZA GÓRNEGO

www.pl.bcguma.ua/auto/BC1706

| | |
|--------------------------------|------------------------------------|
| Artykuł: | BC1706 |
| GTIN-13: | 4823101803778 |
| Numer innych producentó (OEM): | G26A28500A; G26A28500B; GJ6A28500D |
| Waga,g.: | 169 |
| Konieczna ilość: | 4 |
| Detali w opakowaniu: | 1 |
| Zewnętrzna średnica, mm: | 39.3 |
| Wewnętrzna średnica, mm: | 12.0 |
| Grubość, mm: | 51.5 |
| Materiał: | Rubber / metal |
| Oś instalacji: | Back |
| Strona instalacji: | Left / Right |

STOSOWANIA:

MAZDA

BC1706

BC17061**SILENTBLOCK ZAWIESZENIA TYLNEGO**www.pl.bcguma.ua/auto/BC17061

| | |
|--------------------------------|------------------------------------|
| Artykuł: | BC17061 |
| GTIN-13: | 4823101803785 |
| Numer innych producentó (OEM): | GJ6A28500D; G26A28500A; G26A28500B |
| Waga,g.: | 167 |
| Konieczna ilość: | 4 |
| Detali w opakowaniu: | 1 |
| Zewnętrzna średnica, mm: | 38.3 |
| Wewnętrzna średnica, mm: | 12.0 |
| Grubość, mm: | 51.5 |
| Materiał: | Rubber / metal |
| Oś instalacji: | Back |
| Strona instalacji: | Left / Right |

STOSOWANIA:

MAZDA

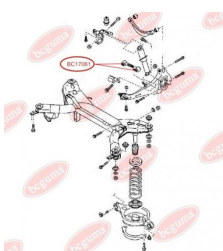
**SILENTBLOCK ZAWIESZENIA TYLNEGO WAHACZA GÓRNEGO POPRZECZNEGO**www.pl.bcguma.ua/auto/BC1707

| | |
|--------------------------------|----------------------|
| Artykuł: | BC1707 |
| GTIN-13: | 4823101803792 |
| Numer innych producentó (OEM): | GP9A28450; GJ6A28450 |
| Waga,g.: | 127 |
| Konieczna ilość: | 4 |
| Detali w opakowaniu: | 1 |
| Zewnętrzna średnica, mm: | 36.5 |
| Wewnętrzna średnica, mm: | 12.0 |
| Grubość, mm: | 45.0 |
| Materiał: | Rubber / metal |
| Oś instalacji: | Back |
| Strona instalacji: | Left / Right |

STOSOWANIA:

MAZDA

BC1707

BC1708**SILENTBLOCK ZAWIESZENIA TYLNEGO WAHACZA DOLNEGO POPRZECZNEGO POD SPRĘŻYNĘ**www.pl.bcguma.ua/auto/BC1708

| | |
|--------------------------------|---|
| Artykuł: | BC1708 |
| GTIN-13: | 4823101803808 |
| Numer innych producentó (OEM): | G26A28300A; G26A28350A; GJ6A28300A; G26A28300B; GJ6A28300; GJ6A28350B |
| Waga,g.: | 160 |
| Konieczna ilość: | 4 |
| Detali w opakowaniu: | 1 |
| Zewnętrzna średnica, mm: | 37.2 |
| Wewnętrzna średnica, mm: | 12.0 |
| Grubość, mm: | 51.5 |
| Materiał: | Rubber / metal |
| Oś instalacji: | Back |
| Strona instalacji: | Left / Right |

STOSOWANIA:

MAZDA

SILENTBLOCK ZAWIESZENIA TYLNEGO WAHACZA DOLNEGO POPRZECZNEGO POD SPRĘŻYNĘ, ZEWNĘTRZNY / WEWNĘTRZNYwww.pl.bcguma.ua/auto/BC17081

| | |
|--------------------------------|--|
| Artykuł: | BC17081 |
| GTIN-13: | 4823101803815 |
| Numer innych producentó (OEM): | G26A28300A; G26A28300B; G26A28350A; GJ6A28300; GJ6A28350; GJ6A28300A; GJ6A28350A; GJ6A28350B |
| Waga,g.: | 135 |
| Konieczna ilość: | 4 |
| Detali w opakowaniu: | 1 |
| Zewnętrzna średnica, mm: | 38.6 |
| Wewnętrzna średnica, mm: | 12.0 |
| Grubość, mm: | 52.0 |
| Materiał: | Rubber / metal |
| Oś instalacji: | Back |
| Strona instalacji: | Left / Right |

STOSOWANIA:

MAZDA

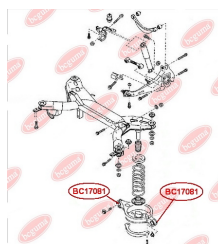
BC17081

BC1709

SILENTBLOCK TYLNEGO WAHACZA GÓRNEGO POPRZECZNEGO

www.pl.bcguma.ua/auto/BC1709

| | |
|--------------------------------|----------------|
| Artykuł: | BC1709 |
| GTIN-13: | 4823101803822 |
| Numer innych producentó (OEM): | GS1D28450A |
| Waga,g.: | 169 |
| Konieczna ilość: | 4 |
| Detali w opakowaniu: | 1 |
| Zewnętrzna średnica, mm: | 40.0 |
| Wewnętrzna średnica, mm: | 12.0 |
| Grubość, mm: | 44.0 |
| Materiał: | Rubber / metal |
| Oś instalacji: | Back |
| Strona instalacji: | Left / Right |

STOSOWANIA:

MAZDA

SILENTBLOCK WAHACZA WZDŁUŻNEGO ZAWIESZENIA TYLNEGO

www.pl.bcguma.ua/auto/BC1710

| | |
|--------------------------------|--|
| Artykuł: | BC1710 |
| GTIN-13: | 4823101803839 |
| Numer innych producentó (OEM): | G26A28200B; G26A28250B; GJ6A28200K; GJ6A28200G; GJ6A28200J; GJ6A28250K; GJ6A28250G; GJ6A28250J |
| Waga,g.: | 631 |
| Konieczna ilość: | 2 |
| Detali w opakowaniu: | 1 |
| Zewnętrzna średnica, mm: | 60.5 |
| Wewnętrzna średnica, mm: | - |
| Grubość, mm: | 148.0 |
| Materiał: | Rubber / metal |
| Oś instalacji: | Back |
| Strona instalacji: | Left / Right |

STOSOWANIA:

MAZDA

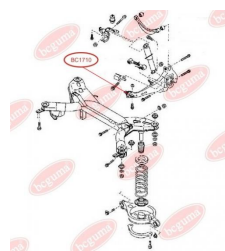
BC1710

BC1711

SILENTBLOCK TYLNY CIĄG POPZRZECZNY, ZEWNĘTRZNY

www.pl.bcguma.ua/auto/BC1711

| | |
|--------------------------------|----------------|
| Artykuł: | BC1711 |
| GTIN-13: | 4823101803846 |
| Numer innych producentó (OEM): | GS1D28500A |
| Waga,g.: | 271 |
| Konieczna ilość: | 2 |
| Detali w opakowaniu: | 1 |
| Zewnętrzna średnica, mm: | 40.2 |
| Wewnętrzna średnica, mm: | 12.2 |
| Grubość, mm: | 51.5 |
| Materiał: | Metal / Rubber |
| Oś instalacji: | Back |
| Strona instalacji: | Left / Right |

STOSOWANIA:

MAZDA

BC1712

SILENTBLOCK TYLNY CIĄG POPZRZECZNY, WEWNĘTRZNY

www.pl.bcguma.ua/auto/BC1712

| | |
|--------------------------------|----------------|
| Artykuł: | BC1712 |
| GTIN-13: | 4823101803853 |
| Numer innych producentó (OEM): | GS1D28500A |
| Waga,g.: | 220 |
| Konieczna ilość: | 2 |
| Detali w opakowaniu: | 1 |
| Zewnętrzna średnica, mm: | 40.2 |
| Wewnętrzna średnica, mm: | 14.2 |
| Grubość, mm: | 45.0 |
| Materiał: | Metal / Rubber |
| Oś instalacji: | Back |
| Strona instalacji: | Left / Right |

STOSOWANIA:

MAZDA

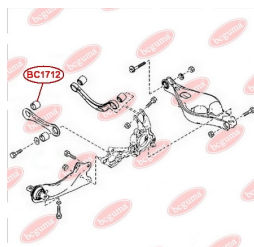

BC1713

SILENTBLOCK GÓRNEJ DŹWIGNI PRZEDNIEGO ZAWIESZENIA

www.pl.bcguma.ua/auto/BC1713

| | |
|--------------------------------|--|
| Artykuł: | BC1713 |
| GTIN-13: | 4823101803860 |
| Numer innych producentó (OEM): | GS1D34200C; GS1D34250C; GS1D34200A; GS1D34200B; GS1D34250A; GS1D34250B; GP9A34200A; GP9A34200B; GP9A34250A; GP9A34250B; GJ6A34200B; GJ6A34250B |
| Waga,g.: | 161 |
| Konieczna ilość: | 4 |
| Detali w opakowaniu: | 1 |
| Zewnętrzna średnica, mm: | 40.5 |
| Wewnętrzna średnica, mm: | 10.2 |
| Grubość, mm: | 44.6 |
| Materiał: | Metal / Rubber |
| Oś instalacji: | Front |
| Strona instalacji: | Left / Right |

STOSOWANIA:

MAZDA

BC1714

SILENTBLOCK WAHACZA POWZDŁUŻNEGO ZAWIESZENIA TYLNEGO

www.pl.bcguma.ua/auto/BC1714

| | |
|--------------------------------|--|
| Artykuł: | BC1714 |
| GTIN-13: | 4823101805444 |
| Numer innych producentó (OEM): | GS1D28200B; GS1D28200C; GS1D28250B; GS1D28250C |
| Waga,g.: | 679 |
| Konieczna ilość: | 2 |
| Detali w opakowaniu: | 1 |
| Zewnętrzna średnica, mm: | 70.3 |
| Wewnętrzna średnica, mm: | 18.5 |
| Grubość, mm: | 18.5 |
| Materiał: | Metal / Rubber |
| Oś instalacji: | Back |
| Strona instalacji: | Left / Right |

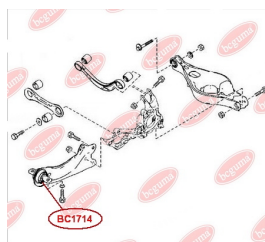
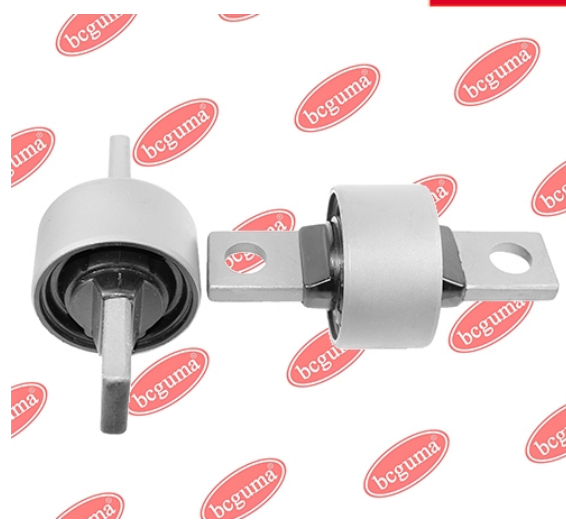

STOSOWANIA:

MAZDA

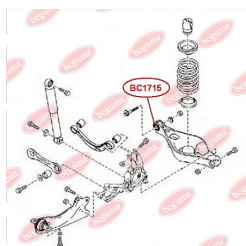
BC1715**CONTROL ARM-/TRAILING ARM BUSH**www.pl.bcguma.ua/auto/BC1715

| | |
|--------------------------------|--|
| Artykuł: | BC1715 |
| GTIN-13: | 4823101803877 |
| Numer innych producentó (OEM): | GSY128300; GSY128350; GS1D28300B; GS1D28350B; GS1D28300C; GS1D28350C |
| Waga,g.: | 229 |
| Konieczna ilość: | 2 |
| Detali w opakowaniu: | 1 |
| Zewnętrzna średnica, mm: | 44.0 |
| Wewnętrzna średnica, mm: | 12.0 |
| Grubość, mm: | 55.0 |
| Materiał: | Metal / Rubber |
| Oś instalacji: | Back |
| Strona instalacji: | Left / Right |

STOSOWANIA:

MAZDA

TULEJA AMORTYZATORA TYLNEGO, GÓRNY / DOLNYwww.pl.bcguma.ua/auto/BC1716

| | |
|--------------------------------|---|
| Artykuł: | BC1716 |
| GTIN-13: | 4823101805246 |
| Numer innych producentó (OEM): | GJ5A28700B; GJ5A28700C; GJ5A28700D; GR2F28700; GJ6J28700B; GJ6J28700C; GJ6J28700D; GJ6J28700E; GR1L28700; GR1L28700A; G21C28700; G21C28700A; GP9A28700C |
| Waga,g.: | 99 |
| Konieczna ilość: | 4 |
| Detali w opakowaniu: | 1 |
| Zewnętrzna średnica, mm: | 29.6 |
| Wewnętrzna średnica, mm: | 12.0 |
| Grubość, mm: | 62.0 |
| Materiał: | Metal / Rubber |
| Oś instalacji: | Back |
| Strona instalacji: | Left / Right |

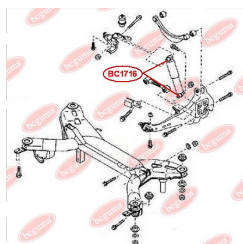
BC1716**STOSOWANIA:**

MAZDA, NISSAN

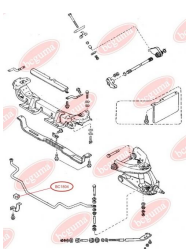
BC1804

PODUSZKA STABILIZATORA PRZEDNIEGO

www.pl.bcguma.ua/auto/BC1804

| | |
|--------------------------------|---------------|
| Artykuł: | BC1804 |
| GTIN-13: | 4823101803884 |
| Numer innych producentó (OEM): | S08334156 |
| Waga,g.: | 35 |
| Konieczna ilość: | 2 |
| Detali w opakowaniu: | 1 |
| Zewnętrzna średnica, mm: | 30.0 |
| Wewnętrzna średnica, mm: | 21.0 |
| Grubość, mm: | 38.0 |
| Materiał: | Rubber |
| Oś instalacji: | Front |
| Strona instalacji: | Left / Right |

STOSOWANIA:

MAZDA

BC1805

TULEJA RESORA (MAŁA)

www.pl.bcguma.ua/auto/BC1805

| | |
|--------------------------------|---------------|
| Artykuł: | BC1805 |
| GTIN-13: | 4823101803891 |
| Numer innych producentó (OEM): | S08428333 |
| Waga,g.: | 28 |
| Konieczna ilość: | 4 |
| Detali w opakowaniu: | 1 |
| Zewnętrzna średnica, mm: | 32.5 |
| Wewnętrzna średnica, mm: | 13.0 |
| Grubość, mm: | 38.0 |
| Materiał: | Rubber |
| Oś instalacji: | Back |
| Strona instalacji: | Behind |

STOSOWANIA:

MAZDA

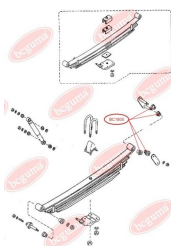

BC1806**TULEJA RESORA (DUŻA)**www.pl.bcguma.ua/auto/BC1806

| | |
|--------------------------------|---------------|
| Artykuł: | BC1806 |
| GTIN-13: | 4823101803907 |
| Numer innych producentó (OEM): | S08428333 |
| Waga,g.: | 48 |
| Konieczna ilość: | 4 |
| Detali w opakowaniu: | 1 |
| Zewnętrzna średnica, mm: | 40.0 |
| Wewnętrzna średnica, mm: | 20.0 |
| Grubość, mm: | 40.0 |
| Materiał: | Rubber |
| Oś instalacji: | Back |
| Strona instalacji: | Behind |

STOSOWANIA:

MAZDA

SILENTBLOCK ZWROTNI CY ZAWIESZENIA TYLNEGOwww.pl.bcguma.ua/auto/BC1901

| | |
|--------------------------------|--|
| Artykuł: | BC1901 |
| GTIN-13: | 4823101803914 |
| Numer innych producentó (OEM): | MR223673; MR102013; MR403485; MN100109; MN184288; MB864964; 4117A007 |
| Waga,g.: | 123 |
| Konieczna ilość: | 4 |
| Detali w opakowaniu: | 1 |
| Zewnętrzna średnica, mm: | 36.5 |
| Wewnętrzna średnica, mm: | 12.0 |
| Grubość, mm: | 45.0 |
| Materiał: | Rubber / metal |
| Oś instalacji: | Back |
| Strona instalacji: | Left / Right |

STOSOWANIA:

CITROËN, MITSUBISHI, PEUGEOT

BC1901

BC1902**SILENTBLOCK WAHACZA PRZEDNIEGO TYLNY**www.pl.bcguma.ua/auto/BC1902

| | |
|--------------------------------|--------------------|
| Artykuł: | BC1902 |
| GTIN-13: | 4823101803921 |
| Numer innych producentó (OEM): | MB518220; MB518221 |
| Waga,g.: | 140 |
| Konieczna ilość: | 2 |
| Detali w opakowaniu: | 1 |
| Zewnętrzna średnica, mm: | 48.0 |
| Wewnętrzna średnica, mm: | 18.0 |
| Grubość, mm: | 62.0 |
| Materiał: | Rubber / metal |
| Oś instalacji: | Back |
| Strona instalacji: | Left / Right |

STOSOWANIA:

MITSUBISHI

SILENTBLOCK WAHACZA DOLNEGO ZAWIESZENIA PRZEDNIEGO, PRZEDNIwww.pl.bcguma.ua/auto/BC1903

| | |
|--------------------------------|------------------------|
| Artykuł: | BC1903 |
| GTIN-13: | 4823101803938 |
| Numer innych producentó (OEM): | 5455136000; 5455536010 |
| Waga,g.: | 137 |
| Konieczna ilość: | 2 |
| Detali w opakowaniu: | 1 |
| Zewnętrzna średnica, mm: | 32.0 |
| Wewnętrzna średnica, mm: | 12.0 |
| Grubość, mm: | 54.5 |
| Materiał: | Rubber / metal |
| Oś instalacji: | Front |
| Strona instalacji: | Left / Right |

STOSOWANIA:

HYUNDAI

BC1903

BC1904

PODUSZKA STABILIZATORA PRZEDNIEGO

www.pl.bcguma.ua/auto/BC1904

| | |
|--------------------------------|--------------------|
| Artykuł: | BC1904 |
| GTIN-13: | 4823101803945 |
| Numer innych producentó (OEM): | MR297500; MB573054 |
| Waga,g.: | 17 |
| Konieczna ilość: | 2 |
| Detali w opakowaniu: | 1 |
| Zewnętrzna średnica, mm: | - |
| Wewnętrzna średnica, mm: | 19.0 |
| Grubość, mm: | 46.3 |
| Materiał: | Rubber |
| Oś instalacji: | Front |
| Strona instalacji: | Left / Right |

STOSOWANIA:

MITSUBISHI

PODUSZKA STABILIZATORA PRZEDNIEGO

www.pl.bcguma.ua/auto/BC1905

| | |
|--------------------------------|---------------|
| Artykuł: | BC1905 |
| GTIN-13: | 4823101803952 |
| Numer innych producentó (OEM): | MR244116 |
| Waga,g.: | 36 |
| Konieczna ilość: | 2 |
| Detali w opakowaniu: | 1 |
| Zewnętrzna średnica, mm: | - |
| Wewnętrzna średnica, mm: | 18.0 |
| Grubość, mm: | 46.3 |
| Materiał: | Rubber |
| Oś instalacji: | Front |
| Strona instalacji: | Left / Right |

STOSOWANIA:

MITSUBISHI, VW

BC1905

BC1906**SILENTBLOCK WAHACZA DOLNEGO
POPPRZECZNEGO ZAWIESZENIA**www.pl.bcguma.ua/auto/BC1906

| | |
|-----------------------------------|--|
| Artykuł: | BC1906 |
| GTIN-13: | 4823101803969 |
| Numer innych producentó (OEM): | MB809239; MR102012; MR244851; MR403464; MN100110 |
| Waga,g.: | 144 |
| Konieczna ilość: | 4 |
| Detali w opakowaniu: | 1 |
| Zewnętrzna średnica, mm: | 35.0 |
| Wewnętrzna średnica, mm: | 12.5 |
| Grubość, mm: | 50.0 |
| Materiał: | Rubber / metal |
| Oś instalacji: | Back Front |
| Strona instalacji: | Left / Right |

STOSOWANIA:

MITSUBISHI, PROTON

**SILENTBLOCK WAHACZA DOLNEGO
POPPRZECZNEGO ZAWIESZENIA**www.pl.bcguma.ua/auto/BC1907

| | |
|-----------------------------------|-------------------|
| Artykuł: | BC1907 |
| GTIN-13: | 4823101803976 |
| Numer innych producentó (OEM): | MB809170; 0401065 |
| Waga,g.: | 177 |
| Konieczna ilość: | 2 |
| Detali w opakowaniu: | 1 |
| Zewnętrzna średnica, mm: | 36.0 |
| Wewnętrzna średnica, mm: | 12.0 |
| Grubość, mm: | 66.0 |
| Materiał: | Rubber / metal |
| Oś instalacji: | Back |
| Strona instalacji: | Left / Right |

STOSOWANIA:

MITSUBISHI

BC1907

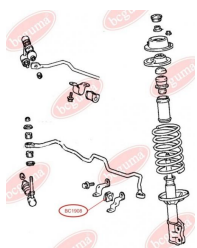
BC1908

PODUSZKA STABILIZATORA PRZEDNIEGO

www.pl.bcguma.ua/auto/BC1908

| | |
|--------------------------------|------------------------------|
| Artykuł: | BC1908 |
| GTIN-13: | 4823101803983 |
| Numer innych producentó (OEM): | MB808005; MR403965; MB518954 |
| Waga,g.: | 15 |
| Konieczna ilość: | 2 |
| Detali w opakowaniu: | 1 |
| Zewnętrzna średnica, mm: | - |
| Wewnętrzna średnica, mm: | 18.7 |
| Grubość, mm: | 36.0 |
| Materiał: | Rubber |
| Oś instalacji: | Front |
| Strona instalacji: | Left / Right |

STOSOWANIA:

MITSUBISHI

BC1909

SILENTBLOCK WAHACZA TYLNEGO POPRZECZNEGO

www.pl.bcguma.ua/auto/BC1909

| | |
|--------------------------------|--------------------|
| Artykuł: | BC1909 |
| GTIN-13: | 4823101803990 |
| Numer innych producentó (OEM): | MR197915; 4113A062 |
| Waga,g.: | 152 |
| Konieczna ilość: | 2 |
| Detali w opakowaniu: | 1 |
| Zewnętrzna średnica, mm: | 40.0 |
| Wewnętrzna średnica, mm: | 12.0 |
| Grubość, mm: | 50.0 |
| Materiał: | Rubber / metal |
| Oś instalacji: | Back |
| Strona instalacji: | Left / Right |

STOSOWANIA:

MITSUBISHI, PROTON

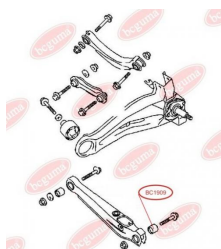

BC1910**SILENTBLOCK WAHACZA PRZEDNIEGO WZMOCNIONY „BAD ROADS”**www.pl.bcguma.ua/auto/BC1910

| | |
|--------------------------------|----------------|
| Artykuł: | BC1910 |
| GTIN-13: | 4823101804003 |
| Numer innych producentó (OEM): | MR403441 |
| Waga,g.: | 246 |
| Konieczna ilość: | 2 |
| Detali w opakowaniu: | 1 |
| Zewnętrzna średnica, mm: | 60.0 |
| Wewnętrzna średnica, mm: | 14.0 |
| Grubość, mm: | 54.0 |
| Materiał: | Rubber / metal |
| Oś instalacji: | Back Front |
| Strona instalacji: | Left / Right |

STOSOWANIA:

CITROËN, MITSUBISHI, PEUGEOT

**SILENTBLOCK WAHACZA PRZEDNIEGO POPRZECZNEGO**www.pl.bcguma.ua/auto/BC1911

| | |
|--------------------------------|--------------------|
| Artykuł: | BC1911 |
| GTIN-13: | 4823101804010 |
| Numer innych producentó (OEM): | MN100109; MR403485 |
| Waga,g.: | 143 |
| Konieczna ilość: | 2 |
| Detali w opakowaniu: | 1 |
| Zewnętrzna średnica, mm: | 40.0 |
| Wewnętrzna średnica, mm: | 12.0 |
| Grubość, mm: | 44.0 |
| Materiał: | Rubber / metal |
| Oś instalacji: | Back |
| Strona instalacji: | Left / Right |

STOSOWANIA:

CITROËN, MITSUBISHI, PEUGEOT

BC1911

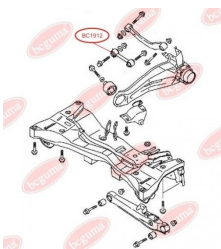
BC1912

SILENTBLOCK WAHACZA GÓRNEGO POPRZECZNEGO

www.pl.bcguma.ua/auto/BC1912

| | |
|--------------------------------|----------------|
| Artykuł: | BC1912 |
| GTIN-13: | 4823101804027 |
| Numer innych producentó (OEM): | MN100109 |
| Waga,g.: | 126 |
| Konieczna ilość: | 2 |
| Detali w opakowaniu: | 1 |
| Zewnętrzna średnica, mm: | 36.0 |
| Wewnętrzna średnica, mm: | 12.0 |
| Grubość, mm: | 45.0 |
| Materiał: | Rubber / metal |
| Oś instalacji: | Back |
| Strona instalacji: | Left / Right |

STOSOWANIA:

CITROËN, MITSUBISHI, PEUGEOT

SILENTBLOCK WAHACZA TYLNEGO RÓŻNICOWANIA, WZMOCNIONY „BAD ROADS”

www.pl.bcguma.ua/auto/BC1913

| | |
|--------------------------------|--------------------|
| Artykuł: | BC1913 |
| GTIN-13: | 4823101804034 |
| Numer innych producentó (OEM): | MR961408; MR961407 |
| Waga,g.: | 198 |
| Konieczna ilość: | 2 |
| Detali w opakowaniu: | 1 |
| Zewnętrzna średnica, mm: | 45.0 |
| Wewnętrzna średnica, mm: | 14.0 |
| Grubość, mm: | 56.0 |
| Materiał: | Rubber / metal |
| Oś instalacji: | Back |
| Strona instalacji: | Left / Right |

STOSOWANIA:

MITSUBISHI

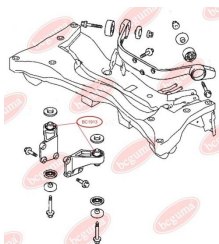
BC1913

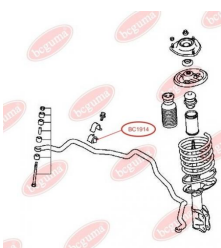
BC1914**PODUSZKA STABILIZATORA TYLNEGO**www.pl.bcguma.ua/auto/BC1914

| | |
|--------------------------------|---------------|
| Artykuł: | BC1914 |
| GTIN-13: | 4823101804041 |
| Numer innych producentó (OEM): | MN100250 |
| Waga,g.: | 34 |
| Konieczna ilość: | 2 |
| Detali w opakowaniu: | 1 |
| Zewnętrzna średnica, mm: | - |
| Wewnętrzna średnica, mm: | 26.0 |
| Grubość, mm: | 36.0 |
| Materiał: | Rubber |
| Oś instalacji: | Front |
| Strona instalacji: | Left / Right |

STOSOWANIA:

MITSUBISHI

PODUSZKA STABILIZATORA TYLNEGOwww.pl.bcguma.ua/auto/BC1915

| | |
|--------------------------------|---------------|
| Artykuł: | BC1915 |
| GTIN-13: | 4823101804058 |
| Numer innych producentó (OEM): | MR589637 |
| Waga,g.: | 29 |
| Konieczna ilość: | 2 |
| Detali w opakowaniu: | 1 |
| Zewnętrzna średnica, mm: | - |
| Wewnętrzna średnica, mm: | 12.0 |
| Grubość, mm: | 36.0 |
| Materiał: | Rubber |
| Oś instalacji: | Back |
| Strona instalacji: | Left / Right |

STOSOWANIA:

MITSUBISHI

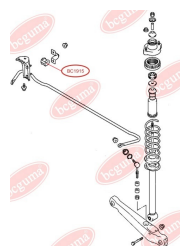
BC1915

BC1916**PODUSZKA STABILIZATORA TYLNEGO**www.pl.bcguma.ua/auto/BC1916

| | |
|--------------------------------|---------------|
| Artykuł: | BC1916 |
| GTIN-13: | 4823101804065 |
| Numer innych producentó (OEM): | MR403775 |
| Waga,g.: | 26 |
| Konieczna ilość: | 2 |
| Detali w opakowaniu: | 1 |
| Zewnętrzna średnica, mm: | 29.0 |
| Wewnętrzna średnica, mm: | 16.0 |
| Grubość, mm: | 37.0 |
| Materiał: | Rubber |
| Oś instalacji: | Back |
| Strona instalacji: | Left / Right |

STOSOWANIA:

MITSUBISHI

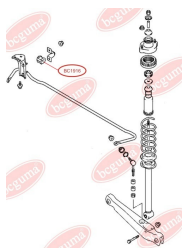
**SILENTBLOCK WAHACZA PRZEDNIEGO TYLNY, WZMOCNIONY „BAD ROADS”**www.pl.bcguma.ua/auto/BC1917

| | |
|--------------------------------|----------------|
| Artykuł: | BC1917 |
| GTIN-13: | 4823101804072 |
| Numer innych producentó (OEM): | MR594320 |
| Waga,g.: | 252 |
| Konieczna ilość: | 2 |
| Detali w opakowaniu: | 1 |
| Zewnętrzna średnica, mm: | 60.0 |
| Wewnętrzna średnica, mm: | 14.0 |
| Grubość, mm: | 60.0 |
| Materiał: | Rubber / metal |
| Oś instalacji: | Front |
| Strona instalacji: | Left / Right |

STOSOWANIA:

MITSUBISHI

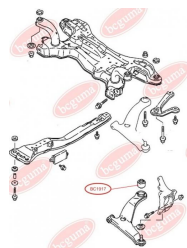
BC1917

BC1918

SILENTBLOCK PODUSZKI SILNIKA PRZEDNI MT

www.pl.bcguma.ua/auto/BC1918

| | |
|--------------------------------|----------------|
| Artykuł: | BC1918 |
| GTIN-13: | 4823101804089 |
| Numer innych producentó (OEM): | MR554244 |
| Waga,g.: | 256 |
| Konieczna ilość: | 1 |
| Detali w opakowaniu: | 1 |
| Zewnętrzna średnica, mm: | 70.0 |
| Wewnętrzna średnica, mm: | 16.0 |
| Grubość, mm: | 52.0 |
| Materiał: | Rubber / metal |
| Oś instalacji: | Front |
| Strona instalacji: | Left |

STOSOWANIA:

MITSUBISHI

SILENTBLOCK WAHACZA PRZEDNIEGO TYLNY, WZMOCNIONY „BAD ROADS”

www.pl.bcguma.ua/auto/BC1919

| | |
|--------------------------------|----------------|
| Artykuł: | BC1919 |
| GTIN-13: | 4823101804096 |
| Numer innych producentó (OEM): | MR519400 |
| Waga,g.: | 436 |
| Konieczna ilość: | 1 |
| Detali w opakowaniu: | 1 |
| Zewnętrzna średnica, mm: | 81.0 |
| Wewnętrzna średnica, mm: | 10.0 |
| Grubość, mm: | 62.0 |
| Materiał: | Rubber / metal |
| Oś instalacji: | Front |
| Strona instalacji: | Left |

STOSOWANIA:

MITSUBISHI

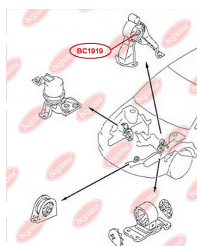
BC1919

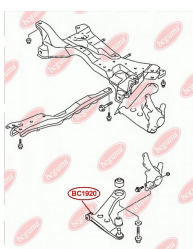
BC1920

SILENTBLOCK/TULEJA WAHACZA PRZEDNIEGO

www.pl.bcguma.ua/auto/BC1920

| | |
|--------------------------------|----------------|
| Artykuł: | BC1920 |
| GTIN-13: | 4823101804997 |
| Numer innych producentó (OEM): | MR403440 |
| Waga,g.: | 135 |
| Konieczna ilość: | 2 |
| Detali w opakowaniu: | 1 |
| Zewnętrzna średnica, mm: | 37.5 |
| Wewnętrzna średnica, mm: | 14.2 |
| Grubość, mm: | 60.0 |
| Materiał: | Rubber / metal |
| Oś instalacji: | Front |
| Strona instalacji: | Left / Right |

STOSOWANIA:

MITSUBISHI

SILENTBLOCK TYLNEJ PODŁUŻNEJ DŹWIGNI DOLNEJ, WZMOCNIONY „BAD ROADS”

www.pl.bcguma.ua/auto/BC1921

| | |
|--------------------------------|--------------------|
| Artykuł: | BC1921 |
| GTIN-13: | 4823101804102 |
| Numer innych producentó (OEM): | MR519127; 4120A001 |
| Waga,g.: | 631 |
| Konieczna ilość: | 2 |
| Detali w opakowaniu: | 1 |
| Zewnętrzna średnica, mm: | 81.0 |
| Wewnętrzna średnica, mm: | 12.0 |
| Grubość, mm: | 75.0 |
| Materiał: | Metal / Rubber |
| Oś instalacji: | Back |
| Strona instalacji: | Left / Right |

STOSOWANIA:

MITSUBISHI

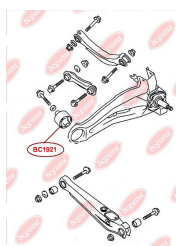
BC1921

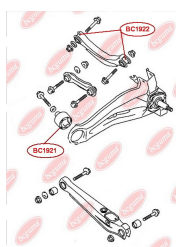
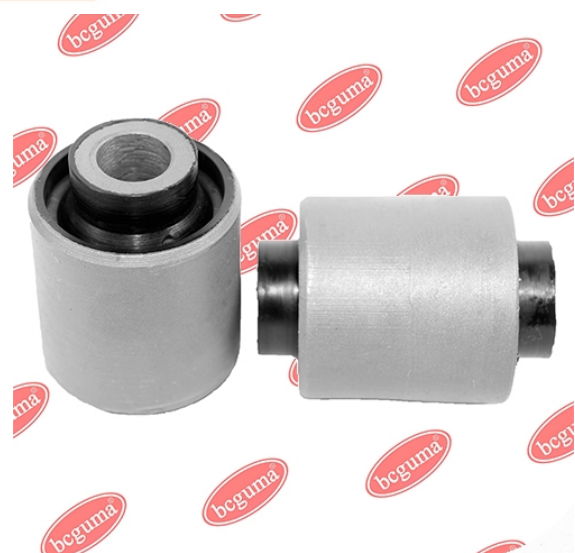
BC1922

SILENTBLOCK DRAZKA REAKCYJNEGO TYL

www.pl.bcguma.ua/auto/BC1922

| | |
|--------------------------------|---|
| Artykuł: | BC1922 |
| GTIN-13: | 4823101805192 |
| Numer innych producentó (OEM): | MR491911; MN100086; MN100075; 4110A085; 4110A104; 4110A012; 5175EH; 05105271AA; 5105271AA |
| Waga,g.: | 150 |
| Konieczna ilość: | 4 |
| Detali w opakowaniu: | 1 |
| Zewnętrzna średnica, mm: | 36.5 |
| Wewnętrzna średnica, mm: | 12.0 |
| Grubość, mm: | 50.0 |
| Materiał: | Metal / Rubber |
| Oś instalacji: | Back |
| Strona instalacji: | Left / Right |

STOSOWANIA:

CITROËN, MITSUBISHI, PEUGEOT

SILENTBLOCK AMORTYZATORA PRZEDNIEGO BC19

www.pl.bcguma.ua/auto/BC1923

| | |
|--------------------------------|------------------------------|
| Artykuł: | BC1923 |
| GTIN-13: | 4823101805055 |
| Numer innych producentó (OEM): | MR992320; MR992321; 4062A031 |
| Waga,g.: | 136 |
| Konieczna ilość: | 2 |
| Detali w opakowaniu: | 1 |
| Zewnętrzna średnica, mm: | 35.3 |
| Wewnętrzna średnica, mm: | 14.2 |
| Grubość, mm: | 50.0 |
| Materiał: | Metal / Rubber |
| Oś instalacji: | Front |
| Strona instalacji: | Left / Right |

STOSOWANIA:

MITSUBISHI

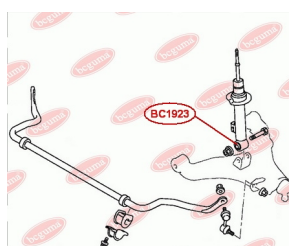
BC1923

BC1924**SILENTBLOCK TYLNEGO WAHACZA**
www.pl.bcguma.ua/auto/BC1924

| | |
|--------------------------------|--|
| Artykuł: | BC1924 |
| GTIN-13: | 4823101805062 |
| Numer innych producentó (OEM): | MR491345; MR491347; MN101087; 30818096; 56210CG025 |
| Waga,g.: | 128 |
| Konieczna ilość: | 4 |
| Detali w opakowaniu: | 1 |
| Zewnętrzna średnica, mm: | 36.2 |
| Wewnętrzna średnica, mm: | 12.0 |
| Grubość, mm: | 44.5 |
| Materiał: | Metal / Rubber |
| Oś instalacji: | Back |
| Strona instalacji: | Left / Right |

STOSOWANIA:

MITSUBISHI, PROTON, VOLVO

SILENTBLOCK PRZEDNIEGO GÓRNEGO WAHACZA
www.pl.bcguma.ua/auto/BC1925

| | |
|--------------------------------|--|
| Artykuł: | BC1925 |
| GTIN-13: | 4823101805369 |
| Numer innych producentó (OEM): | 4010A013; 4010A014; 4010A103; 4010A104 |
| Waga,g.: | 204 |
| Konieczna ilość: | 4 |
| Detali w opakowaniu: | 1 |
| Zewnętrzna średnica, mm: | 47.0 |
| Wewnętrzna średnica, mm: | 14.2 |
| Grubość, mm: | 52.0 |
| Materiał: | Metal / Rubber |
| Oś instalacji: | Front |
| Strona instalacji: | Left / Right |

STOSOWANIA:

MITSUBISHI, NISSAN

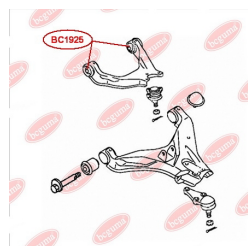
BC1925

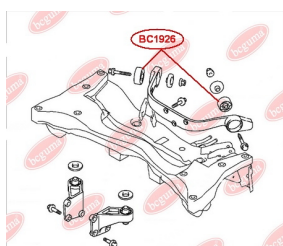
BC1926

SILENTBLOCK WAHACZA TYLNEGO RÓŻNICOWANIA

www.pl.bcguma.ua/auto/BC1926

| | |
|--------------------------------|--------------------|
| Artykuł: | BC1926 |
| GTIN-13: | 4823101805451 |
| Numer innych producentó (OEM): | MN100065; MR594994 |
| Waga,g.: | 178 |
| Konieczna ilość: | 2 |
| Detali w opakowaniu: | 1 |
| Zewnętrzna średnica, mm: | 60.5 |
| Wewnętrzna średnica, mm: | 12.0 |
| Grubość, mm: | 38.0 |
| Materiał: | Metal / Rubber |
| Oś instalacji: | Back |
| Strona instalacji: | Left / Right |

STOSOWANIA:

MITSUBISHI

TULEJA WAHACZA TYLNEGO PRZEDNIA

www.pl.bcguma.ua/auto/BC2001

| | |
|--------------------------------|---------------|
| Artykuł: | BC2001 |
| GTIN-13: | 4823101804119 |
| Numer innych producentó (OEM): | MB809388 |
| Waga,g.: | 58 |
| Konieczna ilość: | 2 |
| Detali w opakowaniu: | 1 |
| Zewnętrzna średnica, mm: | 60.0 |
| Wewnętrzna średnica, mm: | 24.0 |
| Grubość, mm: | 27.0 |
| Materiał: | Rubber |
| Oś instalacji: | Back Front |
| Strona instalacji: | Left / Right |

STOSOWANIA:

MITSUBISHI

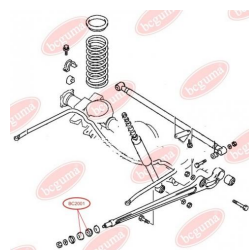
BC2001

BC2002

SILENTBLOCK WAHACZA PRZEDNIEGO DOLNEGO

www.pl.bcguma.ua/auto/BC2002

| | |
|--------------------------------|--|
| Artykuł: | BC2002 |
| GTIN-13: | 4823101804126 |
| Numer innych producentó (OEM): | MR496795; MR496796; 4013A214; 4013A213; 4013A210; 4013A209 |
| Waga,g.: | 424 |
| Konieczna ilość: | 2 |
| Detali w opakowaniu: | 1 |
| Zewnętrzna średnica, mm: | 48.0 |
| Wewnętrzna średnica, mm: | 16.3 |
| Grubość, mm: | 76.9 |
| Materiał: | Rubber / metal |
| Oś instalacji: | Front |
| Strona instalacji: | Left / Right |

STOSOWANIA:

MITSUBISHI, NISSAN

SILENTBLOCK WAHACZA PRZEDNIEGO DOLNEGO

www.pl.bcguma.ua/auto/BC2003

| | |
|--------------------------------|--|
| Artykuł: | BC2003 |
| GTIN-13: | 4823101804133 |
| Numer innych producentó (OEM): | 4013A210; 4013A213; 4013A214; MR496795; MR496796; 4019A209 |
| Waga,g.: | 500 |
| Konieczna ilość: | 2 |
| Detali w opakowaniu: | 1 |
| Zewnętrzna średnica, mm: | 54.0 |
| Wewnętrzna średnica, mm: | 16.3 |
| Grubość, mm: | 76.9 |
| Materiał: | Rubber / metal |
| Oś instalacji: | Front |
| Strona instalacji: | Left / Right |

STOSOWANIA:

MITSUBISHI, NISSAN

BC2003

BC2007

SILENTBLOCK WAHACZA TYLNEGO POPRZECZNEGO

www.pl.bcguma.ua/auto/BC2007

| | |
|--------------------------------|----------------|
| Artykuł: | BC2007 |
| GTIN-13: | 4823101804140 |
| Numer innych producentó (OEM): | MR374672 |
| Waga,g.: | 320 |
| Konieczna ilość: | 2 |
| Detali w opakowaniu: | 1 |
| Zewnętrzna średnica, mm: | 42.3 |
| Wewnętrzna średnica, mm: | 16.0 |
| Grubość, mm: | 62.0 |
| Materiał: | Rubber / metal |
| Oś instalacji: | Back |
| Strona instalacji: | Left / Right |

STOSOWANIA:

MITSUBISHI

SILENTBLOCK ZWROTNIICY TYLNEJ

www.pl.bcguma.ua/auto/BC2008

| | |
|--------------------------------|--------------------|
| Artykuł: | BC2008 |
| GTIN-13: | 4823101806007 |
| Numer innych producentó (OEM): | MR418065; MR418066 |
| Waga,g.: | 419 |
| Konieczna ilość: | 2 |
| Detali w opakowaniu: | 1 |
| Zewnętrzna średnica, mm: | 56.5 |
| Wewnętrzna średnica, mm: | 16.5 |
| Grubość, mm: | 74.5 |
| Materiał: | Metal / Rubber |
| Oś instalacji: | Back |
| Strona instalacji: | Left / Right |

STOSOWANIA:

MITSUBISHI

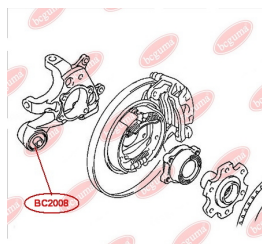
BC2008

BC2202

SILENTBLOCK AMORTYZATORA TYLNEGO

www.pl.bcguma.ua/auto/BC2202

| | |
|--------------------------------|--------------------------|
| Artykuł: | BC2202 |
| GTIN-13: | 4823101804157 |
| Numer innych producentó (OEM): | 52622SH3003; 52622SH3004 |
| Waga,g.: | 128 |
| Konieczna ilość: | 2 |
| Detali w opakowaniu: | 1 |
| Zewnętrzna średnica, mm: | 37.0 |
| Wewnętrzna średnica, mm: | 10.0 |
| Grubość, mm: | 50.2 |
| Materiał: | Rubber / metal |
| Oś instalacji: | Back |
| Strona instalacji: | Left / Right |

STOSOWANIA:

HONDA

SILENTBLOCK WAHACZA POPRZECZNEGO ZAWIESZENIA TYLNEGO

www.pl.bcguma.ua/auto/BC2203

| | |
|--------------------------------|----------------|
| Artykuł: | BC2203 |
| GTIN-13: | 4823101804164 |
| Numer innych producentó (OEM): | 52365SK7A02 |
| Waga,g.: | 160 |
| Konieczna ilość: | 2 |
| Detali w opakowaniu: | 1 |
| Zewnętrzna średnica, mm: | 35.2 |
| Wewnętrzna średnica, mm: | 10.0 |
| Grubość, mm: | 50.0 |
| Materiał: | Rubber / metal |
| Oś instalacji: | Back |
| Strona instalacji: | Left / Right |

STOSOWANIA:

HONDA

BC2203

BC2205

SILENTBLOCK WAHACZA TYLNEGO GÓRNY

www.pl.bcguma.ua/auto/BC2205

| | |
|--------------------------------|----------------|
| Artykuł: | BC2205 |
| GTIN-13: | 4823101804171 |
| Numer innych producentó (OEM): | 52343SH3004 |
| Waga,g.: | 80 |
| Konieczna ilość: | 4 |
| Detali w opakowaniu: | 1 |
| Zewnętrzna średnica, mm: | 30.7 |
| Wewnętrzna średnica, mm: | 10.0 |
| Grubość, mm: | 30.0 |
| Materiał: | Rubber / metal |
| Oś instalacji: | Back |
| Strona instalacji: | Left / Right |

STOSOWANIA:

HONDA



SILENTBLOCK AMORTYZATORA TYLNEGO

www.pl.bcguma.ua/auto/BC2302

| | |
|--------------------------------|---------------------------------------|
| Artykuł: | BC2302 |
| GTIN-13: | 4823101804188 |
| Numer innych producentó (OEM): | 52622SM4003; 52622SN7003; 52622SM4014 |
| Waga,g.: | 60 |
| Konieczna ilość: | 2 |
| Detali w opakowaniu: | 1 |
| Zewnętrzna średnica, mm: | 37.0 |
| Wewnętrzna średnica, mm: | 10.0 |
| Grubość, mm: | 40.0 |
| Materiał: | Rubber / metal |
| Oś instalacji: | Back |
| Strona instalacji: | Left / Right |

STOSOWANIA:

HONDA, ROVER

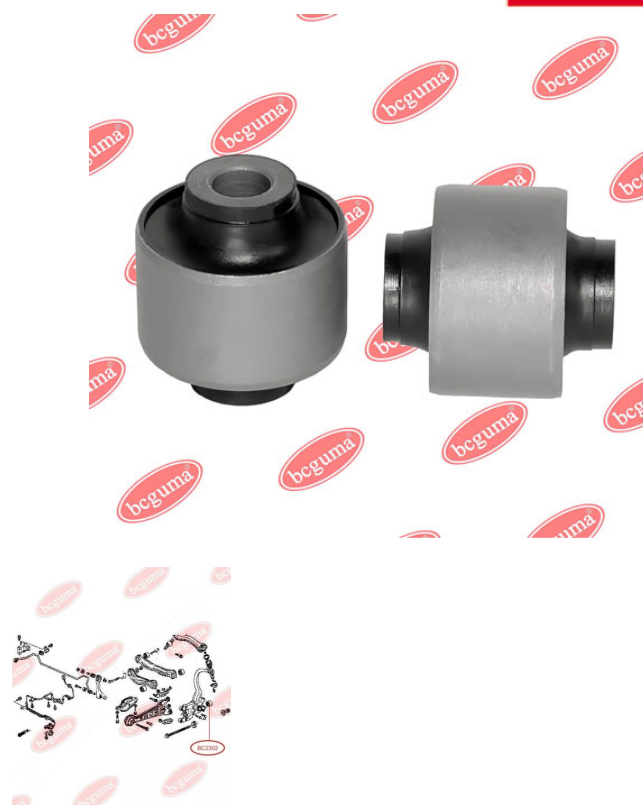
BC2302

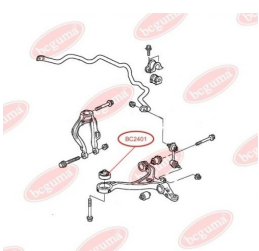
BC2401**SILENTBLOCK WAHACZA PRZEDNIEGO**www.pl.bcguma.ua/auto/BC2401

| | |
|--------------------------------|--|
| Artykuł: | BC2401 |
| GTIN-13: | 4823101804195 |
| Numer innych producentó (OEM): | 51360SEAE01; 51391SDAA03; 51391SEA004; 51350SEAE01 |
| Waga,g.: | 388 |
| Konieczna ilość: | 2 |
| Detali w opakowaniu: | 1 |
| Zewnętrzna średnica, mm: | 74.0 |
| Wewnętrzna średnica, mm: | 14.0 |
| Grubość, mm: | 60.0 |
| Materiał: | Rubber / metal |
| Oś instalacji: | Front |
| Strona instalacji: | Left / Right |

STOSOWANIA:

HONDA

SILENTBLOCK AMORTYZATORA TYLNEGOwww.pl.bcguma.ua/auto/BC2402

| | |
|--------------------------------|----------------|
| Artykuł: | BC2402 |
| GTIN-13: | 4823101805079 |
| Numer innych producentó (OEM): | 52622S7A014 |
| Waga,g.: | 187 |
| Konieczna ilość: | 2 |
| Detali w opakowaniu: | 1 |
| Zewnętrzna średnica, mm: | 40.2 |
| Wewnętrzna średnica, mm: | 14.0 |
| Grubość, mm: | 45.0 |
| Materiał: | Metal / Rubber |
| Oś instalacji: | Back |
| Strona instalacji: | Left / Right |

STOSOWANIA:

HONDA, HONDA (GAC)

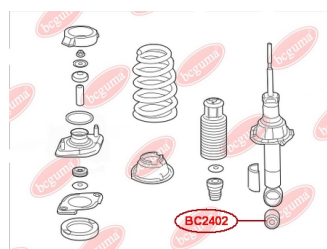
BC2402

BC2403

BLOK TŁUMIKA GÓRNEGO POPZRZECZNEGO RAMIENIA TYLNEGO ZAWIESZENIA WEWNĘTRZNEGO. BLOK TŁUMIKA TYLNY CZOP GÓRNY

www.pl.bcguma.ua/auto/BC2403

| | |
|-----------------------------------|---|
| Artykuł: | BC2403 |
| GTIN-13: | 4823101805086 |
| Numer innych producentó (OEM): | 52390SWAA00; 52390S7A000; 52390S9A981; 52400S9A981; 52395S5A004 |
| Waga,g.: | 210 |
| Konieczna ilość: | 2 |
| Detali w opakowaniu: | 1 |
| Zewnętrzna średnica, mm: | 42.3 |
| Wewnętrzna średnica, mm: | 12.0 |
| Grubość, mm: | 47.0 |
| Materiał: | Metal / Rubber |
| Oś instalacji: | Back |
| Strona instalacji: | Left / Right |

STOSOWANIA:

HONDA

BLOK TŁUMIKA DOLNEGO POPZRZECZNEGO RAMIENIA TYLNEGO ZAWIESZENIA WEWNĘTRZNEGO. / NA ZEWNĄTRZ

www.pl.bcguma.ua/auto/BC2404

| | |
|-----------------------------------|----------------|
| Artykuł: | BC2404 |
| GTIN-13: | 4823101805093 |
| Numer innych producentó (OEM): | 52350SEA000 |
| Waga,g.: | 215 |
| Konieczna ilość: | 4 |
| Detali w opakowaniu: | 1 |
| Zewnętrzna średnica, mm: | 42.3 |
| Wewnętrzna średnica, mm: | 12.0 |
| Grubość, mm: | 50.0 |
| Materiał: | Metal / Rubber |
| Oś instalacji: | Back |
| Strona instalacji: | Left / Right |

STOSOWANIA:

HONDA

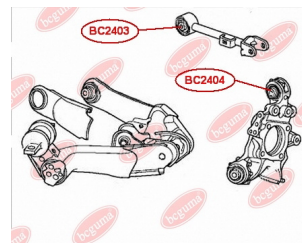
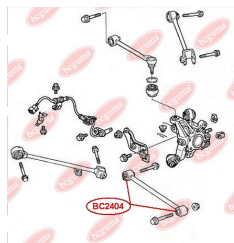
BC2404

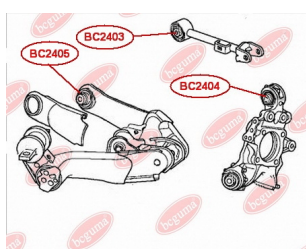
BC2405

SILENTBLOCK WAHACZA TYLNEGO ZAWIESZENIA, TYLNY

www.pl.bcguma.ua/auto/BC2405

| | |
|--------------------------------|--|
| Artykuł: | BC2405 |
| GTIN-13: | 4823101805109 |
| Numer innych producentó (OEM): | 52370SWAA01; 52371SWAA01; 52370SJH010; 52371SWAA10 |
| Waga,g.: | 238 |
| Konieczna ilość: | 2 |
| Detali w opakowaniu: | 1 |
| Zewnętrzna średnica, mm: | 43.3 |
| Wewnętrzna średnica, mm: | 12.0 |
| Grubość, mm: | 50.0 |
| Materiał: | Metal / Rubber |
| Oś instalacji: | Back |
| Strona instalacji: | Left / Right |

STOSOWANIA:

HONDA

BLOK TŁUMIKA STELAŻU KIEROWNICY

www.pl.bcguma.ua/auto/BC2406

| | |
|--------------------------------|----------------|
| Artykuł: | BC2406 |
| GTIN-13: | 4823101805116 |
| Numer innych producentó (OEM): | 53684SWCG01 |
| Waga,g.: | 77 |
| Konieczna ilość: | 1 |
| Detali w opakowaniu: | 1 |
| Zewnętrzna średnica, mm: | 31.0 |
| Wewnętrzna średnica, mm: | 10.0 |
| Grubość, mm: | 29.0 |
| Materiał: | Rubber / metal |
| Oś instalacji: | Front |
| Strona instalacji: | Left |

STOSOWANIA:

HONDA

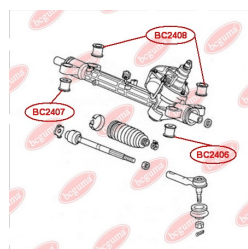
BC2406

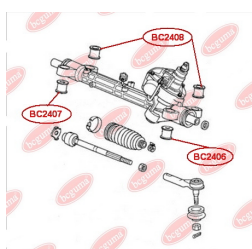
BC2407**BLOK TŁUMIKA STELAŻU KIEROWNICY**www.pl.bcguma.ua/auto/BC2407

| | |
|--------------------------------|----------------|
| Artykuł: | BC2407 |
| GTIN-13: | 4823101805468 |
| Numer innych producentó (OEM): | 53685SWCG01 |
| Waga,g.: | 91 |
| Konieczna ilość: | 1 |
| Detali w opakowaniu: | 1 |
| Zewnętrzna średnica, mm: | 34.6 |
| Wewnętrzna średnica, mm: | 12.3 |
| Grubość, mm: | 29.0 |
| Materiał: | Metal / Rubber |
| Oś instalacji: | Front |
| Strona instalacji: | Right |

STOSOWANIA:

HONDA

BLOK TŁUMIKA STELAŻU KIEROWNICYwww.pl.bcguma.ua/auto/BC2408

| | |
|--------------------------------|----------------|
| Artykuł: | BC2408 |
| GTIN-13: | 4823101805123 |
| Numer innych producentó (OEM): | 53686SWCG01 |
| Waga,g.: | 71 |
| Konieczna ilość: | 2 |
| Detali w opakowaniu: | 1 |
| Zewnętrzna średnica, mm: | 34.0 |
| Wewnętrzna średnica, mm: | 16.0 |
| Grubość, mm: | 29.0 |
| Materiał: | Rubber / metal |
| Oś instalacji: | Front |
| Strona instalacji: | Left / Right |

STOSOWANIA:

HONDA

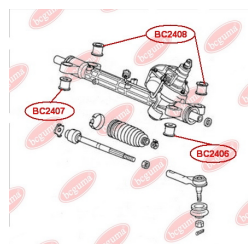
BC2408

BC2409**SILENTBLOCK ZWROTNIICY TYLNEJ**
www.pl.bcguma.ua/auto/BC2409

| | |
|--------------------------------|----------------|
| Artykuł: | BC2409 |
| GTIN-13: | 4823101805512 |
| Numer innych producentó (OEM): | 52210SWAA00 |
| Waga,g.: | 316 |
| Konieczna ilość: | 4 |
| Detali w opakowaniu: | 1 |
| Zewnętrzna średnica, mm: | 45.5 |
| Wewnętrzna średnica, mm: | 14.2 |
| Grubość, mm: | 55.5 |
| Materiał: | Metal / Rubber |
| Oś instalacji: | Back |
| Strona instalacji: | Left / Right |

STOSOWANIA:

HONDA

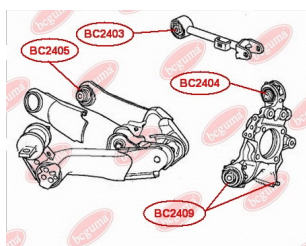
**SILENTBLOCK TYLNEGO WAHACZA**
www.pl.bcguma.ua/auto/BC2410

| | |
|--------------------------------|--------------------------|
| Artykuł: | BC2410 |
| GTIN-13: | 4823101806274 |
| Numer innych producentó (OEM): | 52370SWAA01; 52371SWAA01 |
| Waga,g.: | 850 |
| Konieczna ilość: | 2 |
| Detali w opakowaniu: | 1 |
| Zewnętrzna średnica, mm: | 55.5 |
| Wewnętrzna średnica, mm: | 14.2 |
| Grubość, mm: | 72.2 |
| Materiał: | Metal / Rubber |
| Oś instalacji: | Back |
| Strona instalacji: | Left / Right |

STOSOWANIA:

HONDA

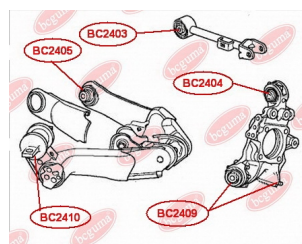
**BC2410**

BC2411

SILENTBLOCK/TULEJA TYLNY WAHACZA PRZEDNIEGO

www.pl.bcguma.ua/auto/BC2411

| | |
|--------------------------------|----------------------|
| Artykuł: | BC2411 |
| GTIN-13: | 4823101805529 |
| Numer innych producentó (OEM): | 51395SWAE01 |
| Waga,g.: | 210 |
| Konieczna ilość: | 2 |
| Detali w opakowaniu: | 1 |
| Zewnętrzna średnica, mm: | 70.5 |
| Wewnętrzna średnica, mm: | 19.0 |
| Grubość, mm: | 50.0 |
| Materiał: | Polymer/Rubber/Metal |
| Oś instalacji: | Front |
| Strona instalacji: | Left / Right |

STOSOWANIA:

HONDA

SILENTBLOCK PRZEDNI WAHACZA PRZEDNIEGO

www.pl.bcguma.ua/auto/BC2412

| | |
|--------------------------------|----------------|
| Artykuł: | BC2412 |
| GTIN-13: | 4823101805000 |
| Numer innych producentó (OEM): | 51350SWAE01 |
| Waga,g.: | 183 |
| Konieczna ilość: | 2 |
| Detali w opakowaniu: | 1 |
| Zewnętrzna średnica, mm: | 41.5 |
| Wewnętrzna średnica, mm: | 14.3 |
| Grubość, mm: | 61.0 |
| Materiał: | Rubber / metal |
| Oś instalacji: | Front |
| Strona instalacji: | Left / Right |

STOSOWANIA:

HONDA

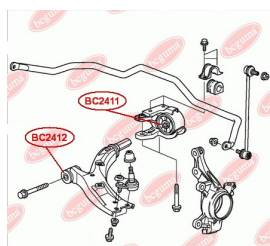
BC2412

BC2501

SILENTBLOCK WAHACZA PRZEDNIEGO TYLNY

www.pl.bcguma.ua/auto/BC2501

| | |
|--------------------------------|------------------------------------|
| Artykuł: | BC2501 |
| GTIN-13: | 4823101804201 |
| Numer innych producentó (OEM): | 20204XA00B; 20204AG011; 20204AG010 |
| Waga,g.: | 280 |
| Konieczna ilość: | 2 |
| Detali w opakowaniu: | 1 |
| Zewnętrzna średnica, mm: | 60.0 |
| Wewnętrzna średnica, mm: | 19.0 |
| Grubość, mm: | 57.0 |
| Materiał: | Rubber / metal |
| Oś instalacji: | Back Front |
| Strona instalacji: | Left / Right |

STOSOWANIA:

PEUGEOT, SUBARU

SILENTBLOCK WAHACZA TYLNEGO GÓRNEGO, TYLNY WEWNĘTRZNY/ ZEWNĘTRZNY

www.pl.bcguma.ua/auto/BC2502

| | |
|--------------------------------|--|
| Artykuł: | BC2502 |
| GTIN-13: | 4823101804218 |
| Numer innych producentó (OEM): | 20252XA01A; 20252XA00A; 20252FG010; 20252SC000; 20252SC010; 20252FG000 |
| Waga,g.: | 115 |
| Konieczna ilość: | 4 |
| Detali w opakowaniu: | 1 |
| Zewnętrzna średnica, mm: | 34.0 |
| Wewnętrzna średnica, mm: | 12.0 |
| Grubość, mm: | 25.0 |
| Materiał: | Rubber / metal |
| Oś instalacji: | Back |
| Strona instalacji: | Left / Right |

STOSOWANIA:

SUBARU

BC2502

BC2503**SILENTBLOCK WAHACZA TYLNEGO
GÓRNEGO PRZEDNI WEWNĘTRZNY**www.pl.bcguma.ua/auto/BC2503

| | |
|-----------------------------------|--|
| Artykuł: | BC2503 |
| GTIN-13: | 4823101804225 |
| Numer innych producentó (OEM): | 20252XA01A; 20252SC010; 20252FG010; 20252SC000; 20252FG000; 20252XA00A |
| Waga, g.: | 132 |
| Konieczna ilość: | 2 |
| Detali w opakowaniu: | 1 |
| Zewnętrzna średnica, mm: | 34.0 |
| Wewnętrzna średnica, mm: | 12.0 |
| Grubość, mm: | 50.0 |
| Materiał: | Rubber / metal |
| Oś instalacji: | Back |
| Strona instalacji: | Left / Right |

STOSOWANIA:

SUBARU

**SILENTBLOCK PRZEDNI WAHACZA
PRZEDNIEGO**www.pl.bcguma.ua/auto/BC2504

| | |
|-----------------------------------|---------------------------------------|
| Artykuł: | BC2504 |
| GTIN-13: | 4823101805017 |
| Numer innych producentó (OEM): | 20204AG000; 20204AG040; 20204AJ000 |
| Waga, g.: | 227 |
| Konieczna ilość: | 2 |
| Detali w opakowaniu: | 1 |
| Zewnętrzna średnica, mm: | 37.5 |
| Wewnętrzna średnica, mm: | 12.2 |
| Grubość, mm: | 57.0 |
| Materiał: | Metal / Rubber |
| Oś instalacji: | Front |
| Strona instalacji: | Left / Right |

STOSOWANIA:

SUBARU

BC2504

BC2505**SILENTBLOCK ZWROTNIICY TYLNEJ**www.pl.bcguma.ua/auto/BC2505

| | |
|--------------------------------|----------------|
| Artykuł: | BC2505 |
| GTIN-13: | 4823101805703 |
| Numer innych producentó (OEM): | 20257XA000 |
| Waga,g.: | 117 |
| Konieczna ilość: | 2 |
| Detali w opakowaniu: | 1 |
| Zewnętrzna średnica, mm: | 40.4 |
| Wewnętrzna średnica, mm: | 12.2 |
| Grubość, mm: | 50.0 |
| Materiał: | Metal / Rubber |
| Oś instalacji: | Back |
| Strona instalacji: | Left / Right |

STOSOWANIA:

SUBARU

SILENTBLOCK ZWROTNIICY TYLNEJwww.pl.bcguma.ua/auto/BC2506

| | |
|--------------------------------|----------------|
| Artykuł: | BC2506 |
| GTIN-13: | 4823101805826 |
| Numer innych producentó (OEM): | 20254XA00A |
| Waga,g.: | 164 |
| Konieczna ilość: | 4 |
| Detali w opakowaniu: | 1 |
| Zewnętrzna średnica, mm: | 40.5 |
| Wewnętrzna średnica, mm: | 12.2 |
| Grubość, mm: | 48.0 |
| Materiał: | Metal / Rubber |
| Oś instalacji: | Back |
| Strona instalacji: | Left / Right |

STOSOWANIA:

SUBARU

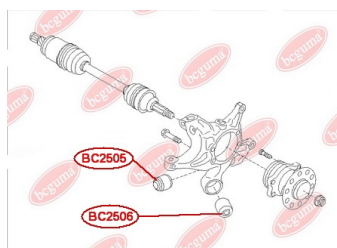
BC2506

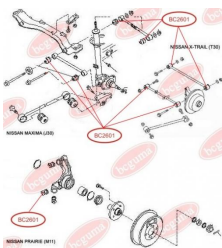
BC2601

SILENTBLOCK WAHACZA POPPRZECZNEGO ZAWIESZENIA TYLNEGO

www.pl.bcguma.ua/auto/BC2601

| | |
|-----------------------------------|------------------------|
| Artykuł: | BC2601 |
| GTIN-13: | 4823101804232 |
| Numer innych producentó (OEM): | 5515750A10; 5515251E00 |
| Waga,g.: | 107 |
| Konieczna ilość: | 4 |
| Detali w opakowaniu: | 1 |
| Zewnętrzna średnica, mm: | 36.0 |
| Wewnętrzna średnica, mm: | 14.2 |
| Grubość, mm: | 40.0 |
| Materiał: | Rubber / metal |
| Oś instalacji: | Back |
| Strona instalacji: | Left / Right |

STOSOWANIA:

NISSAN

BC26011

SILENTBLOCK WAHACZA POPPRZECZNEGO ZAWIESZENIA TYLNEGO

www.pl.bcguma.ua/auto/BC26011

| | |
|-----------------------------------|------------------------|
| Artykuł: | BC26011 |
| GTIN-13: | 4823101805833 |
| Numer innych producentó (OEM): | 5515750A10; 5515251E00 |
| Waga,g.: | 99 |
| Konieczna ilość: | 4 |
| Detali w opakowaniu: | 1 |
| Zewnętrzna średnica, mm: | 34.0 |
| Wewnętrzna średnica, mm: | 14.2 |
| Grubość, mm: | 40.0 |
| Materiał: | Rubber / metal |
| Oś instalacji: | Back |
| Strona instalacji: | Left / Right |

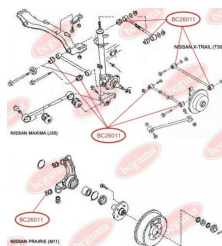

STOSOWANIA:

NISSAN

BC2602

SILENTBLOCK WAHACZA TYLNEGO GÓRNEGO, TYLNY WEWNĘTRZNY/ZEWNĘTRZNY

www.pl.bcguma.ua/auto/BC2602

| | |
|--------------------------------|--|
| Artykuł: | BC2602 |
| GTIN-13: | 4823101804249 |
| Numer innych producentó (OEM): | 5511163J10; 5511156J00; 5511090J10; 5511063J10; 55045D0101; 551108H505; 5511056J00; 5511190J10 |
| Waga,g.: | 120 |
| Konieczna ilość: | 2 |
| Detali w opakowaniu: | 1 |
| Zewnętrzna średnica, mm: | 50.0 |
| Wewnętrzna średnica, mm: | 12.0 |
| Grubość, mm: | 56.0 |
| Materiał: | Rubber / metal |
| Oś instalacji: | Back |
| Strona instalacji: | Left / Right |

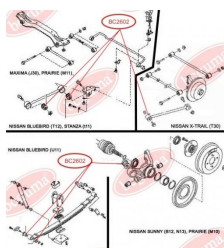

STOSOWANIA:

INFINITI, NISSAN, RENAULT TRUCKS

SILENTBLOCK STABILIZATORA ZAWIESZENIA TYLNEGO

www.pl.bcguma.ua/auto/BC2603

| | |
|--------------------------------|----------------|
| Artykuł: | BC2603 |
| GTIN-13: | 4823101804256 |
| Numer innych producentó (OEM): | 5624301E01 |
| Waga,g.: | 155 |
| Konieczna ilość: | 2 |
| Detali w opakowaniu: | 1 |
| Zewnętrzna średnica, mm: | 51.0 |
| Wewnętrzna średnica, mm: | 12.0 |
| Grubość, mm: | 60.0 |
| Materiał: | Rubber / metal |
| Oś instalacji: | Back |
| Strona instalacji: | Left / Right |

STOSOWANIA:

NISSAN

BC2603

BC2604

SILENTBLOCK PRZEDNI WAHACZA PRZEDNIEGO

www.pl.bcguma.ua/auto/BC2604

| | |
|--------------------------------|------------------------------------|
| Artykuł: | BC2604 |
| GTIN-13: | 4823101804263 |
| Numer innych producentó (OEM): | 5459001E00; 5450186J00; 5450086J00 |
| Waga,g.: | 156 |
| Konieczna ilość: | 2 |
| Detali w opakowaniu: | 1 |
| Zewnętrzna średnica, mm: | 38.4 |
| Wewnętrzna średnica, mm: | 18.2 |
| Grubość, mm: | 50.0 |
| Materiał: | Rubber / metal |
| Oś instalacji: | Front |
| Strona instalacji: | Left / Right |

STOSOWANIA:

INFINITI, MITSUBISHI, NISSAN

SILENTBLOCK WAHACZY WZDŁUŻNYCH ZAWIESZENIA TYLNEGO

www.pl.bcguma.ua/auto/BC2605

| | |
|--------------------------------|--|
| Artykuł: | BC2605 |
| GTIN-13: | 4823101804270 |
| Numer innych producentó (OEM): | 5511156J00; 5511063J10; 5511163J10; 5511190J10; 5511090J10; 5504506J00; 5511056J00 |
| Waga,g.: | 155 |
| Konieczna ilość: | 2 |
| Detali w opakowaniu: | 1 |
| Zewnętrzna średnica, mm: | 49.0 |
| Wewnętrzna średnica, mm: | 20.0 |
| Grubość, mm: | 42.0 |
| Materiał: | Rubber / metal |
| Oś instalacji: | Back |
| Strona instalacji: | Left / Right |

STOSOWANIA:

INFINITI, NISSAN

BC2605

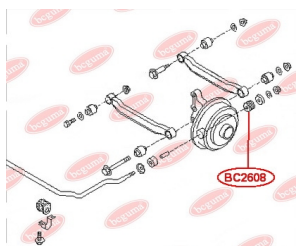
BC2608**PODUSZKA STABILIZATORA TYLNEGO**www.pl.bcguma.ua/auto/BC2608

| | |
|--------------------------------|---------------|
| Artykuł: | BC2608 |
| GTIN-13: | 4823101804287 |
| Numer innych producentó (OEM): | 5514850A00 |
| Waga,g.: | 20 |
| Konieczna ilość: | 2 |
| Detali w opakowaniu: | 1 |
| Zewnętrzna średnica, mm: | 40.0 |
| Wewnętrzna średnica, mm: | 18.0 |
| Grubość, mm: | 27.5 |
| Materiał: | Rubber |
| Oś instalacji: | Back |
| Strona instalacji: | Left / Right |

STOSOWANIA:

NISSAN

PODUSZKA STABILIZATORA PRZEDNIEGOwww.pl.bcguma.ua/auto/BC2610

| | |
|--------------------------------|---------------|
| Artykuł: | BC2610 |
| GTIN-13: | 4823101804294 |
| Numer innych producentó (OEM): | 5461358A10 |
| Waga,g.: | 29 |
| Konieczna ilość: | 2 |
| Detali w opakowaniu: | 1 |
| Zewnętrzna średnica, mm: | 35.0 |
| Wewnętrzna średnica, mm: | 25.0 |
| Grubość, mm: | 28.0 |
| Materiał: | Rubber |
| Oś instalacji: | Front |
| Strona instalacji: | Left / Right |

STOSOWANIA:

NISSAN

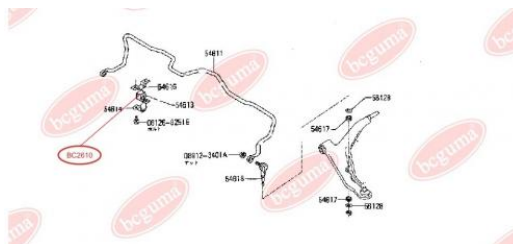
BC2610

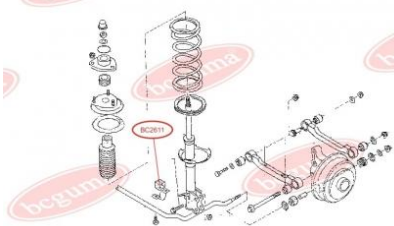
BC2611**PODUSZKA STABILIZATORA TYLNEGO**
www.pl.bcguma.ua/auto/BC2611

| | |
|--------------------------------|---------------|
| Artykuł: | BC2611 |
| GTIN-13: | 4823101804300 |
| Numer innych producentó (OEM): | 5514950A00 |
| Waga,g.: | 84 |
| Konieczna ilość: | 2 |
| Detali w opakowaniu: | 1 |
| Zewnętrzna średnica, mm: | 47.0 |
| Wewnętrzna średnica, mm: | 23.0 |
| Grubość, mm: | 40.0 |
| Materiał: | Rubber |
| Oś instalacji: | Back |
| Strona instalacji: | Left / Right |

STOSOWANIA:

NISSAN

PODUSZKA STABILIZATORA TYLNEGO
www.pl.bcguma.ua/auto/BC2613

| | |
|--------------------------------|---------------|
| Artykuł: | BC2613 |
| GTIN-13: | 4823101804317 |
| Numer innych producentó (OEM): | 5624360Y10 |
| Waga,g.: | 30 |
| Konieczna ilość: | 2 |
| Detali w opakowaniu: | 1 |
| Zewnętrzna średnica, mm: | 21.5 |
| Wewnętrzna średnica, mm: | 10.0 |
| Grubość, mm: | 31.0 |
| Materiał: | Rubber |
| Oś instalacji: | Back |
| Strona instalacji: | Left / Right |

STOSOWANIA:

NISSAN

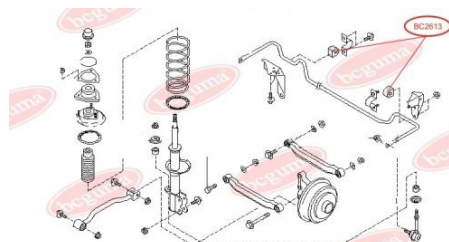
BC2613

BC2614**TULEJA STABILIZATORA TYLNEGO**www.pl.bcguma.ua/auto/BC2614

| | |
|--------------------------------|---------------|
| Artykuł: | BC2614 |
| GTIN-13: | 4823101804324 |
| Numer innych producentó (OEM): | 5624390J10 |
| Waga,g.: | 40 |
| Konieczna ilość: | 2 |
| Detali w opakowaniu: | 1 |
| Zewnętrzna średnica, mm: | 31.5 |
| Wewnętrzna średnica, mm: | 15.0 |
| Grubość, mm: | 33.0 |
| Materiał: | Rubber |
| Oś instalacji: | Back |
| Strona instalacji: | Left / Right |

STOSOWANIA:

NISSAN

PODUSZKA STABILIZATORA TYLNEGOwww.pl.bcguma.ua/auto/BC2615

| | |
|--------------------------------|---------------|
| Artykuł: | BC2615 |
| GTIN-13: | 4823101804348 |
| Numer innych producentó (OEM): | 5624391J00 |
| Waga,g.: | 35 |
| Konieczna ilość: | 2 |
| Detali w opakowaniu: | 1 |
| Zewnętrzna średnica, mm: | 31.5 |
| Wewnętrzna średnica, mm: | 18.0 |
| Grubość, mm: | 33.0 |
| Materiał: | Rubber |
| Oś instalacji: | Back |
| Strona instalacji: | Left / Right |

STOSOWANIA:

NISSAN

BC2615

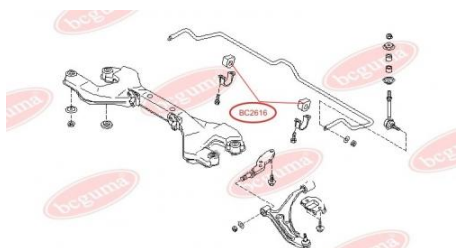
BC2616**TULEJA STABILIZATORA TYLNEGO**
www.pl.bcguma.ua/auto/BC2616

| | |
|--------------------------------|---------------|
| Artykuł: | BC2616 |
| GTIN-13: | 4823101804355 |
| Numer innych producentó (OEM): | 5624392J00 |
| Waga,g.: | 40 |
| Konieczna ilość: | 2 |
| Detali w opakowaniu: | 1 |
| Zewnętrzna średnica, mm: | 31.5 |
| Wewnętrzna średnica, mm: | 20.0 |
| Grubość, mm: | 33.0 |
| Materiał: | Rubber |
| Oś instalacji: | Front |
| Strona instalacji: | Left / Right |

STOSOWANIA:

NISSAN

PODUSZKA STABILIZATORA PRZEDNIEGO
www.pl.bcguma.ua/auto/BC2618

| | |
|--------------------------------|---------------|
| Artykuł: | BC2618 |
| GTIN-13: | 4823101804362 |
| Numer innych producentó (OEM): | 5461302E01 |
| Waga,g.: | 42 |
| Konieczna ilość: | 2 |
| Detali w opakowaniu: | 1 |
| Zewnętrzna średnica, mm: | 40.0 |
| Wewnętrzna średnica, mm: | 30.0 |
| Grubość, mm: | 29.0 |
| Materiał: | Rubber |
| Oś instalacji: | Front |
| Strona instalacji: | Left / Right |

STOSOWANIA:

NISSAN

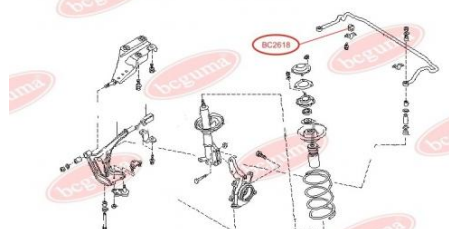
BC2618

BC2619

PODUSZKA STABILIZATORA PRZEDNIEGO

www.pl.bcguma.ua/auto/BC2619

| | |
|--------------------------------|---------------|
| Artykuł: | BC2619 |
| GTIN-13: | 4823101804379 |
| Numer innych producentó (OEM): | 54613D4400 |
| Waga,g.: | 27 |
| Konieczna ilość: | 2 |
| Detali w opakowaniu: | 1 |
| Zewnętrzna średnica, mm: | 34.0 |
| Wewnętrzna średnica, mm: | 25.5 |
| Grubość, mm: | 25.5 |
| Materiał: | Rubber |
| Oś instalacji: | Front |
| Strona instalacji: | Left / Right |

STOSOWANIA:

NISSAN

TULEJA STABILIZATORA TYLNEGO

www.pl.bcguma.ua/auto/BC2620

| | |
|--------------------------------|---------------|
| Artykuł: | BC2620 |
| GTIN-13: | 4823101804386 |
| Numer innych producentó (OEM): | 5621402E02 |
| Waga,g.: | 19 |
| Konieczna ilość: | 2 |
| Detali w opakowaniu: | 1 |
| Zewnętrzna średnica, mm: | 26.0 |
| Wewnętrzna średnica, mm: | 15.0 |
| Grubość, mm: | 25.0 |
| Materiał: | Rubber |
| Oś instalacji: | Back |
| Strona instalacji: | Left / Right |

STOSOWANIA:

NISSAN

BC2620

BC2621**SILENTBLOCK BELKI TYLNEJ**www.pl.bcguma.ua/auto/BC2621

| | |
|--------------------------------|------------------------------------|
| Artykuł: | BC2621 |
| GTIN-13: | 4823101805345 |
| Numer innych producentó (OEM): | 5504531U00; 550450M000; 550452J000 |
| Waga,g.: | 295 |
| Konieczna ilość: | 2 |
| Detali w opakowaniu: | 1 |
| Zewnętrzna średnica, mm: | 60.2 |
| Wewnętrzna średnica, mm: | 12.2 |
| Grubość, mm: | 60.0 |
| Materiał: | Metal / Rubber |
| Oś instalacji: | Back |
| Strona instalacji: | Left / Right |

STOSOWANIA:

NISSAN

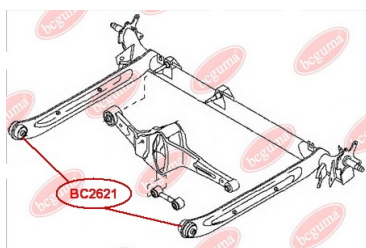
**PODUSZKA (TULEJA) STABILIZATORA TYLNEGO**www.pl.bcguma.ua/auto/BC2622

| | |
|--------------------------------|---------------|
| Artykuł: | BC2622 |
| GTIN-13: | 4823101805536 |
| Numer innych producentó (OEM): | 546138H518 |
| Waga,g.: | 37 |
| Konieczna ilość: | 2 |
| Detali w opakowaniu: | 1 |
| Zewnętrzna średnica, mm: | - |
| Wewnętrzna średnica, mm: | 17.5 |
| Grubość, mm: | 38.0 |
| Materiał: | Rubber |
| Oś instalacji: | Back |
| Strona instalacji: | Left / Right |

STOSOWANIA:

NISSAN

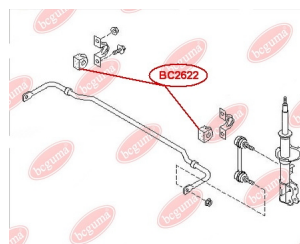
BC2622

BC2623

PODUSZKA (TULEJA) STABILIZATORA TYLNEGO

www.pl.bcguma.ua/auto/BC2623

| | |
|--------------------------------|---------------|
| Artykuł: | BC2623 |
| GTIN-13: | 4823101805543 |
| Numer innych producentó (OEM): | 54613JG15C |
| Waga,g.: | 64 |
| Konieczna ilość: | 2 |
| Detali w opakowaniu: | 1 |
| Zewnętrzna średnica, mm: | - |
| Wewnętrzna średnica, mm: | 14.5 |
| Grubość, mm: | 38.5 |
| Materiał: | Rubber |
| Oś instalacji: | Back |
| Strona instalacji: | Left / Right |

STOSOWANIA:

NISSAN

SILENTBLOCK WAHACZA PRZEDNIEGO, TYLNY

www.pl.bcguma.ua/auto/BC2701

| | |
|--------------------------------|--|
| Artykuł: | BC2701 |
| GTIN-13: | 4823101804393 |
| Numer innych producentó (OEM): | 54501BC41A; 54501AX600; 54500BC41A; 54500BC42A; 54500AX600; 54570AX600; 54501BC42A |
| Waga,g.: | 170 |
| Konieczna ilość: | 2 |
| Detali w opakowaniu: | 1 |
| Zewnętrzna średnica, mm: | 58.2 |
| Wewnętrzna średnica, mm: | 12.2 |
| Grubość, mm: | 52.6 |
| Materiał: | Rubber / metal |
| Oś instalacji: | Back Front |
| Strona instalacji: | Left / Right |

STOSOWANIA:

NISSAN

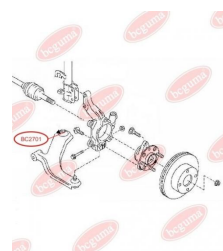
BC2701

BC2702**TULEJA ŁĄCZNIKA STABILIZATORA**www.pl.bcguma.ua/auto/BC2702

| | |
|--------------------------------|--|
| Artykuł: | BC2702 |
| GTIN-13: | 4823101804409 |
| Numer innych producentó (OEM): | 56112V0100; 5611209400; 5611290J00; 5611290J05 |
| Waga,g.: | 8 |
| Konieczna ilość: | 2 |
| Detali w opakowaniu: | 1 |
| Zewnętrzna średnica, mm: | 26.0 |
| Wewnętrzna średnica, mm: | 9.0 |
| Grubość, mm: | 16.0 |
| Materiał: | Rubber |
| Oś instalacji: | Front |
| Strona instalacji: | Left / Right |

STOSOWANIA:

NISSAN

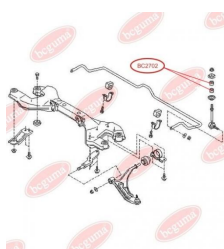
**SILENTBLOCK WAHACZA PRZEDNIEGO, TYLNY**www.pl.bcguma.ua/auto/BC2703

| | |
|--------------------------------|--|
| Artykuł: | BC2703 |
| GTIN-13: | 4823101804416 |
| Numer innych producentó (OEM): | 545011KA0B; 54500BR30A; 545055212R; 545040445R; 54501JY00A; 54501JG000; 54501JD000; 54501BR30A; 54501BB00A; 54500JD000; 54500BB00A; 545001KA0B |
| Waga,g.: | 284 |
| Konieczna ilość: | 2 |
| Detali w opakowaniu: | 1 |
| Zewnętrzna średnica, mm: | 58.5 |
| Wewnętrzna średnica, mm: | 12.2 |
| Grubość, mm: | 53.0 |
| Materiał: | Rubber / metal |
| Oś instalacji: | Back Front |
| Strona instalacji: | Left / Right |

STOSOWANIA:

NISSAN, RENAULT

BC2703

BC2704

SILENTBLOCK BELKI ZAWIESZENIA PRZÓD, WZMOCNIONY „BAD ROADS” (BC27041 + BC27042)

www.pl.bcguma.ua/auto/BC2704

| | |
|--------------------------------|----------------|
| Artykuł: | BC2704 |
| GTIN-13: | 4823101805406 |
| Numer innych producentó (OEM): | 54466JD000 |
| Waga,g.: | 617 |
| Konieczna ilość: | 2 |
| Detali w opakowaniu: | 1 |
| Zewnętrzna średnica, mm: | 48.5 |
| Wewnętrzna średnica, mm: | 18.5 |
| Grubość, mm: | 144.0 |
| Materiał: | Metal / Rubber |
| Oś instalacji: | Rear Front |
| Strona instalacji: | Left / Right |



STOSOWANIA:

NISSAN, RENAULT

BC2705

SILENTBLOCK BELKI ZAWIESZENIA TYLNY, WZMOCNIONY „BAD ROADS” (BC27051 + BC27052)

www.pl.bcguma.ua/auto/BC2705

| | |
|--------------------------------|----------------|
| Artykuł: | BC2705 |
| GTIN-13: | 4823101805413 |
| Numer innych producentó (OEM): | 54467BR00A |
| Waga,g.: | 428 |
| Konieczna ilość: | 2 |
| Detali w opakowaniu: | 1 |
| Zewnętrzna średnica, mm: | 43.0 |
| Wewnętrzna średnica, mm: | 17.2 |
| Grubość, mm: | 112.6 |
| Materiał: | Metal / Rubber |
| Oś instalacji: | Rear rear |
| Strona instalacji: | Left / Right |



STOSOWANIA:

NISSAN, RENAULT

BC2706

SILENTBLOCK/TULEJA TYLNY WAHACZA PRZEDNIEGO, WZMOCNIONY "BAD ROADS"

www.pl.bcguma.ua/auto/BC2706

| | |
|--------------------------------|--|
| Artykuł: | BC2706 |
| GTIN-13: | 4823101806052 |
| Numer innych producentó (OEM): | 54500BB00A; 54500BR30A; 54500JD000; 545001KA0A; 545001KA0B; 54501BB00A; 54501BR30A; 54501JD000; 54501JG000; 545011KA0A; 545011KA0B; 54501JY00A; 545040445R; 545055212R |
| Waga, g.: | 168 |
| Konieczna ilość: | 2 |
| Detali w opakowaniu: | 1 |
| Zewnętrzna średnica, mm: | 58.5 |
| Wewnętrzna średnica, mm: | 12.2 |
| Grubość, mm: | 53.0 |
| Materiał: | Metal / Rubber |
| Oś instalacji: | Front |
| Strona instalacji: | Left / Right |

STOSOWANIA:

NISSAN, RENAULT

SILENTBLOCK/TULEJA PRZEDNIEGO WAHACZA, PRZEDNI

www.pl.bcguma.ua/auto/BC2708

| | |
|--------------------------------|--|
| Artykuł: | BC2708 |
| GTIN-13: | 4823101805611 |
| Numer innych producentó (OEM): | 54500JN00A; 54500JN00B; 54501JN00A; 54501JN00B |
| Waga, g.: | 267 |
| Konieczna ilość: | 2 |
| Detali w opakowaniu: | 1 |
| Zewnętrzna średnica, mm: | 50.5 |
| Wewnętrzna średnica, mm: | 14.2 |
| Grubość, mm: | 49.0 |
| Materiał: | Metal / Rubber |
| Oś instalacji: | Front |
| Strona instalacji: | Left / Right |

STOSOWANIA:

NISSAN, NISSAN (DONGFENG)

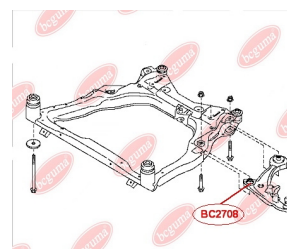
BC2708

BC2709

SILENTBLOCK WAHACZA PODŁUŻNEGO TYLNEGO

www.pl.bcguma.ua/auto/BC2709

| | |
|--------------------------------|--|
| Artykuł: | BC2709 |
| GTIN-13: | 4823101805635 |
| Numer innych producentó (OEM): | 55501JD00A; 55044JG00A; 55044JG00B; 55502JG000; 55502JY00A; 55502JG02B; 55501JG02B |
| Waga,g.: | 542 |
| Konieczna ilość: | 2 |
| Detali w opakowaniu: | 1 |
| Zewnętrzna średnica, mm: | 69.3 |
| Wewnętrzna średnica, mm: | 14.2 |
| Grubość, mm: | 62.0 |
| Materiał: | Metal / Rubber |
| Oś instalacji: | Back |
| Strona instalacji: | Left / Right |

STOSOWANIA:

NISSAN

SILENTBLOCK/TULEJA TYLNY WAHACZA PRZEDNIEGO

www.pl.bcguma.ua/auto/BC2710

| | |
|--------------------------------|------------------------|
| Artykuł: | BC2710 |
| GTIN-13: | 4823101805475 |
| Numer innych producentó (OEM): | 545004M501; 545004M401 |
| Waga,g.: | 141 |
| Konieczna ilość: | 2 |
| Detali w opakowaniu: | 1 |
| Zewnętrzna średnica, mm: | 49.5 |
| Wewnętrzna średnica, mm: | 20.8 |
| Grubość, mm: | 38.2 |
| Materiał: | Metal / Rubber |
| Oś instalacji: | Front |
| Strona instalacji: | Left / Right |

STOSOWANIA:

NISSAN

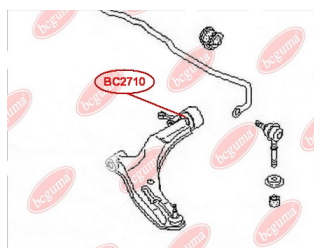
BC2710

BC2711

SILENTBLOCK/TULEJA PRZEDNIEGO WAHACZA, PRZEDNI

www.pl.bcguma.ua/auto/BC2711

| | |
|--------------------------------|--|
| Artykuł: | BC2711 |
| GTIN-13: | 4823101805901 |
| Numer innych producentó (OEM): | 550444M410; 545004M500; 545014M500; 54501BM400; 54501BM410; 54500BM400; 54500BM410; 54501BN300; 54500BN300; 5450095F0A; 5450195F0A |
| Waga,g.: | 171 |
| Konieczna ilość: | 2 |
| Detali w opakowaniu: | 1 |
| Zewnętrzna średnica, mm: | 32.7 |
| Wewnętrzna średnica, mm: | 14.2 |
| Grubość, mm: | 55.0 |
| Materiał: | Metal / Rubber |
| Oś instalacji: | Front |
| Strona instalacji: | Left / Right |

STOSOWANIA:

NISSAN

BLOK TŁUMIKA TYLNEJ DŹWIGNI POPRZECZNEJ

www.pl.bcguma.ua/auto/BC2712

| | |
|--------------------------------|--|
| Artykuł: | BC2712 |
| GTIN-13: | 4823101805130 |
| Numer innych producentó (OEM): | 55110JD000; 55110JG000; 55111JD00A; 55111JG00A; 55110JE20A; 55111JE20A; 55110JD00A; 55045JY00C; 55110JG00B; 55111JG00B; 55110JE20B; 55111JE20B; 55110JY00A |
| Waga,g.: | 156 |
| Konieczna ilość: | 4 |
| Detali w opakowaniu: | 1 |
| Zewnętrzna średnica, mm: | 37.5 |
| Wewnętrzna średnica, mm: | 14.0 |
| Grubość, mm: | 50.0 |
| Materiał: | Metal / Rubber |
| Oś instalacji: | Back |
| Strona instalacji: | Left / Right |

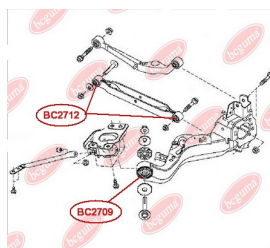
BC2712

STOSOWANIA:

NISSAN

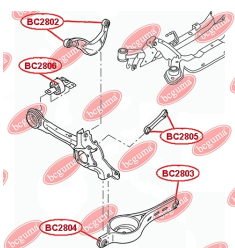
BC2802

SILENTBLOCK TYLNEGO WAHACZA GÓRNEGO

www.pl.bcguma.ua/auto/BC2802

| | |
|--------------------------------|---|
| Artykuł: | BC2802 |
| GTIN-13: | 4823101806205 |
| Numer innych producentó (OEM): | 6G915500BAA; 6G915500XAA; 6G915500MAD; 6G915500NAD; 6G915500AAC; 30748343; 1387629; 1509830; 1509831; 1457609 |
| Waga,g.: | 111 |
| Konieczna ilość: | 4 |
| Detali w opakowaniu: | 1 |
| Zewnętrzna średnica, mm: | 36.2 |
| Wewnętrzna średnica, mm: | 12.3 |
| Grubość, mm: | 35.0 |
| Materiał: | Metal / Rubber |
| Oś instalacji: | Back |
| Strona instalacji: | Left / Right |

STOSOWANIA:

BMW, FORD, MAZDA, TOYOTA, VOLVO

SILENTBLOCK WAHACZA TYL

www.pl.bcguma.ua/auto/BC2803

| | |
|--------------------------------|---------------------------------|
| Artykuł: | BC2803 |
| GTIN-13: | 4823101806335 |
| Numer innych producentó (OEM): | 6G915K652XAE; 1469125; 30760324 |
| Waga,g.: | 246 |
| Konieczna ilość: | 2 |
| Detali w opakowaniu: | 1 |
| Zewnętrzna średnica, mm: | 38.0 |
| Wewnętrzna średnica, mm: | 12.0 |
| Grubość, mm: | 55.0 |
| Materiał: | Rubber / metal |
| Oś instalacji: | Back |
| Strona instalacji: | Left / Right |

STOSOWANIA:

FORD, VOLVO

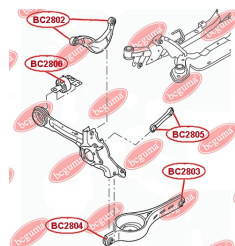
BC2803

BC3001

SILENTBLOCK DRAŻKA POPRZECZNEGO, TYLNEGO STABILIZATORA

www.pl.bcguma.ua/auto/BC3001

| | |
|-----------------------------------|----------------|
| Artykuł: | BC3001 |
| GTIN-13: | 4823101804423 |
| Numer innych producentó (OEM): | 331611; 331612 |
| Waga,g.: | 52 |
| Konieczna ilość: | 2 |
| Detali w opakowaniu: | 1 |
| Zewnętrzna średnica, mm: | 32.0 |
| Wewnętrzna średnica, mm: | 17.0 |
| Grubość, mm: | 34.0 |
| Materiał: | Rubber / metal |
| Oś instalacji: | Back |
| Strona instalacji: | Left / Right |

STOSOWANIA:

MAZDA, MERCEDES-BENZ, NISSAN, OPEL, PEUGEOT,
RENAULT, VAUXHALL

TULEJA AMORTYZATORA TYLNEGO, DOLNA

www.pl.bcguma.ua/auto/BC3002

| | |
|-----------------------------------|------------------|
| Artykuł: | BC3002 |
| GTIN-13: | 4823101804430 |
| Numer innych producentó (OEM): | 517109; 97501154 |
| Waga,g.: | 80 |
| Konieczna ilość: | 2 |
| Detali w opakowaniu: | 1 |
| Zewnętrzna średnica, mm: | 35.0 |
| Wewnętrzna średnica, mm: | 14.0 |
| Grubość, mm: | 40.0 |
| Materiał: | Rubber / metal |
| Oś instalacji: | Back |
| Strona instalacji: | Left / Right |

STOSOWANIA:

CITROËN, PEUGEOT

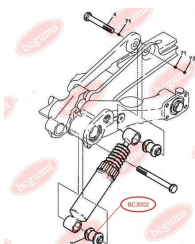
BC3002

BC3003**SILENTBLOCK AMORTYZATORA TYLNEGO DOLNY**www.pl.bcguma.ua/auto/BC3003

| | |
|--------------------------------|----------------|
| Artykuł: | BC3003 |
| GTIN-13: | 4823101804447 |
| Numer innych producentó (OEM): | 517111 |
| Waga,g.: | 82 |
| Konieczna ilość: | 2 |
| Detali w opakowaniu: | 1 |
| Zewnętrzna średnica, mm: | 34.5 |
| Wewnętrzna średnica, mm: | 16.0 |
| Grubość, mm: | 45.0 |
| Materiał: | Rubber / metal |
| Oś instalacji: | Back |
| Strona instalacji: | Left / Right |

STOSOWANIA:

CITROËN, PEUGEOT

SILENTBLOCK AMORTYZATORA TYLNEGOwww.pl.bcguma.ua/auto/BC30031

| | |
|--------------------------------|----------------|
| Artykuł: | BC30031 |
| GTIN-13: | 4823101804454 |
| Numer innych producentó (OEM): | 517112 |
| Waga,g.: | 80 |
| Konieczna ilość: | 2 |
| Detali w opakowaniu: | 1 |
| Zewnętrzna średnica, mm: | 33.0 |
| Wewnętrzna średnica, mm: | 16.0 |
| Grubość, mm: | 45.0 |
| Materiał: | Rubber / metal |
| Oś instalacji: | Back |
| Strona instalacji: | Left / Right |

STOSOWANIA:

CITROËN, PEUGEOT

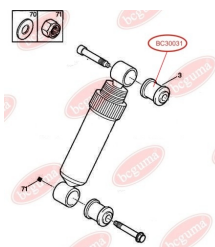
BC30031

BC3004

TULEJA AMORTYZATORA TYLNEGO, DOLNA

www.pl.bcguma.ua/auto/BC3004

| | |
|-----------------------------------|---|
| Artykuł: | BC3004 |
| GTIN-13: | 4823101804461 |
| Numer innych producentó (OEM): | 5206Y3; 5206R5; 5206T8; 5206V8; 5206Q5; 5206R6 |
| Waga,g.: | 95 |
| Konieczna ilość: | 2 |
| Detali w opakowaniu: | 1 |
| Zewnętrzna średnica, mm: | 33.5 |
| Wewnętrzna średnica, mm: | 14.0 |
| Grubość, mm: | 62.0 |
| Materiał: | Rubber / metal |
| Oś instalacji: | Back |
| Strona instalacji: | Left / Right |

STOSOWANIA:

BMW, CITROËN, MAZDA, PEUGEOT

SILENTBLOCK WAHACZA OSI PRZEDNIEJ

www.pl.bcguma.ua/auto/BC3005

| | |
|-----------------------------------|----------------|
| Artykuł: | BC3005 |
| GTIN-13: | 4823101804478 |
| Numer innych producentó (OEM): | 365604; 365704 |
| Waga,g.: | 158 |
| Konieczna ilość: | 2 |
| Detali w opakowaniu: | 1 |
| Zewnętrzna średnica, mm: | 40.0 |
| Wewnętrzna średnica, mm: | 12.0 |
| Grubość, mm: | 46.0 |
| Materiał: | Rubber / metal |
| Oś instalacji: | Back Front |
| Strona instalacji: | Left / Right |

STOSOWANIA:

CITROËN, PEUGEOT

BC3005

BC3006**SILENTBLOCK WAHACZA WE WSPORNIKU ALUMINIOWYM**www.pl.bcguma.ua/auto/BC3006

| | |
|--------------------------------|----------------|
| Artykuł: | BC3006 |
| GTIN-13: | 4823101804485 |
| Numer innych producentó (OEM): | 3520X6; 3521T7 |
| Waga,g.: | 178 |
| Konieczna ilość: | 2 |
| Detali w opakowaniu: | 1 |
| Zewnętrzna średnica, mm: | 50.0 |
| Wewnętrzna średnica, mm: | 19.9 |
| Grubość, mm: | 46.5 |
| Materiał: | Rubber / metal |
| Oś instalacji: | Back Front |
| Strona instalacji: | Left / Right |

STOSOWANIA:

CITROËN, PEUGEOT

**TULEJA AMORTYZATORA TYLNEGO, GÓRNA**www.pl.bcguma.ua/auto/BC3007

| | |
|--------------------------------|----------------------------------|
| Artykuł: | BC3007 |
| GTIN-13: | 4823101804492 |
| Numer innych producentó (OEM): | 5206RF; 5206YK; 5206VP; 51830534 |
| Waga,g.: | 81 |
| Konieczna ilość: | 2 |
| Detali w opakowaniu: | 1 |
| Zewnętrzna średnica, mm: | 40.0 |
| Wewnętrzna średnica, mm: | 12.0 |
| Grubość, mm: | 38.0 |
| Materiał: | Rubber / metal |
| Oś instalacji: | Back |
| Strona instalacji: | Left / Right |

STOSOWANIA:

CITROËN, FIAT, PEUGEOT

BC3007

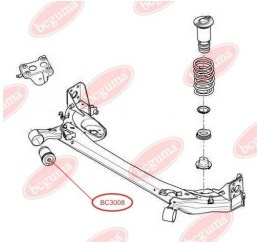
BC3008**SILENTBLOCK BELKI ZAWIESZENIA**
www.pl.bcguma.ua/auto/BC3008

| | |
|--------------------------------|------------------|
| Artykuł: | BC3008 |
| GTIN-13: | 4823101804508 |
| Numer innych producentó (OEM): | 51783623; 5131G8 |
| Waga,g.: | 550 |
| Konieczna ilość: | 2 |
| Detali w opakowaniu: | 1 |
| Zewnętrzna średnica, mm: | 68.5 |
| Wewnętrzna średnica, mm: | 12.9 |
| Grubość, mm: | 100.0 |
| Materiał: | Rubber / metal |
| Oś instalacji: | Back |
| Strona instalacji: | Left / Right |

STOSOWANIA:

CITROËN, FIAT, PEUGEOT

**TULEJA AMORTYZATORA WZMOCNIONA
(119X14X30MM WSPORNIK
AMORTYZATORA WZMOCNIONY (BAD
ROADS))**
www.pl.bcguma.ua/auto/BC3009

| | |
|--------------------------------|--------------------------------|
| Artykuł: | BC3009 |
| GTIN-13: | 4823101804515 |
| Numer innych producentó (OEM): | 5038G0; 5038F7; 503885; 503846 |
| Waga,g.: | 367 |
| Konieczna ilość: | 2 |
| Detali w opakowaniu: | 1 |
| Zewnętrzna średnica, mm: | 119.0 |
| Wewnętrzna średnica, mm: | 14.0 |
| Grubość, mm: | 30.0 |
| Materiał: | Rubber / metal |
| Oś instalacji: | Front |
| Strona instalacji: | Left / Right |

STOSOWANIA:

CITROËN, PEUGEOT, SKODA

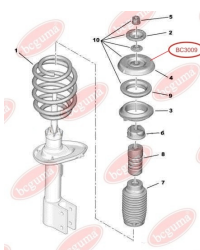
BC3009

BC30091**THRUST WASHER SHOCK ABSORBER STRUTS (FOR BC3009)**www.pl.bcguma.ua/auto/BC30091

| | |
|--------------------------------|----------------|
| Artykuł: | BC30091 |
| GTIN-13: | 4823101804522 |
| Numer innych producentó (OEM): | 503375 |
| Waga,g.: | 60 |
| Konieczna ilość: | 2 |
| Detali w opakowaniu: | 1 |
| Zewnętrzna średnica, mm: | 65.0 |
| Wewnętrzna średnica, mm: | 14.0 |
| Grubość, mm: | 10.0 |
| Materiał: | Metal / Rubber |
| Oś instalacji: | Front |
| Strona instalacji: | Left / Right |

STOSOWANIA:

CITROËN, PEUGEOT, SSANGYONG

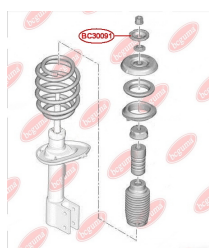
**SUPPORT OF SHOCK ABSORBER, THRUST WASHER SHOCK ABSORBER STRUTS WITH ANOTHER (BC3009 - 1PC., BC30091 - 1PC.)**www.pl.bcguma.ua/auto/BC30092

| | |
|--------------------------------|--|
| Artykuł: | BC30092 |
| GTIN-13: | 4823101804539 |
| Numer innych producentó (OEM): | 503375; 503846; 503885; 5038F7; 5038G0 |
| Waga,g.: | 427 |
| Konieczna ilość: | 2 |
| Detali w opakowaniu: | 1 |
| Zewnętrzna średnica, mm: | - |
| Wewnętrzna średnica, mm: | 14.0 |
| Grubość, mm: | - |
| Materiał: | Metal / Rubber |
| Oś instalacji: | Front |
| Strona instalacji: | Left / Right |

STOSOWANIA:

CITROËN, PEUGEOT, SKODA, SSANGYONG

BC30092

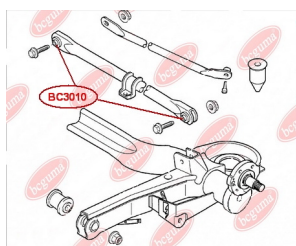
BC3010

PODPORA, STABILIZATOR (SILENTBLOCK TYLNEGO POPZECZNEGO CIĄGU)

www.pl.bcguma.ua/auto/BC3010

| | |
|-----------------------------------|-------------------------------------|
| Artykuł: | BC3010 |
| GTIN-13: | 4823101804546 |
| Numer innych producentó (OEM): | 5170C5; 517087; 1460649080; 379B |
| Waga,g.: | 118 |
| Konieczna ilość: | 2 |
| Detali w opakowaniu: | 1 |
| Zewnętrzna średnica, mm: | 34.0 |
| Wewnętrzna średnica, mm: | 12.0 |
| Grubość, mm: | 42.0 |
| Materiał: | Metal / Rubber |
| Oś instalacji: | Back |
| Strona instalacji: | For vehicles with stabilizer |

STOSOWANIA:

CITROËN, PEUGEOT

SILENTBLOCK TYLNY, WAHACZA PRZEDNIEGO

www.pl.bcguma.ua/auto/BC3301

| | |
|-----------------------------------|------------------------|
| Artykuł: | BC3301 |
| GTIN-13: | 4823101804553 |
| Numer innych producentó (OEM): | 4865512060; 4865512010 |
| Waga,g.: | 155 |
| Konieczna ilość: | 2 |
| Detali w opakowaniu: | 1 |
| Zewnętrzna średnica, mm: | 43.0 |
| Wewnętrzna średnica, mm: | 18.1 |
| Grubość, mm: | 60.0 |
| Materiał: | Rubber / metal |
| Oś instalacji: | Back Front |
| Strona instalacji: | Left / Right |

STOSOWANIA:

TOYOTA

BC3301

BC3302

SILENTBLOCK WAHACZA PRZEDNIEGO, PRZEDNI

www.pl.bcguma.ua/auto/BC3302

| | |
|--------------------------------|--|
| Artykuł: | BC3302 |
| GTIN-13: | 4823101804560 |
| Numer innych producentó (OEM): | 4806920260S1; 4806820260; 4865420150; 4806820260S1; 4806920260 |
| Waga,g.: | 159 |
| Konieczna ilość: | 2 |
| Detali w opakowaniu: | 1 |
| Zewnętrzna średnica, mm: | 35.0 |
| Wewnętrzna średnica, mm: | 14.3 |
| Grubość, mm: | 59.0 |
| Materiał: | Rubber / metal |
| Oś instalacji: | Front |
| Strona instalacji: | Left / Right |

STOSOWANIA:

CHEVROLET, TOYOTA, VW

SILENTBLOCK TYLNY, WAHACZA PRZEDNIEGO

www.pl.bcguma.ua/auto/BC3303

| | |
|--------------------------------|----------------|
| Artykuł: | BC3303 |
| GTIN-13: | 4823101804577 |
| Numer innych producentó (OEM): | 4865520140 |
| Waga,g.: | 290 |
| Konieczna ilość: | 2 |
| Detali w opakowaniu: | 1 |
| Zewnętrzna średnica, mm: | 60.0 |
| Wewnętrzna średnica, mm: | 22.0 |
| Grubość, mm: | 55.0 |
| Materiał: | Rubber / metal |
| Oś instalacji: | Back Front |
| Strona instalacji: | Left / Right |

STOSOWANIA:

TOYOTA

BC3303

BC3304

SILENTBLOCK TYLNY, WAHACZA PRZEDNIEGO

www.pl.bcguma.ua/auto/BC3304

| | |
|--------------------------------|------------------------|
| Artykuł: | BC3304 |
| GTIN-13: | 4823101804584 |
| Numer innych producentó (OEM): | 4865420170; 4865512050 |
| Waga,g.: | 134 |
| Konieczna ilość: | 2 |
| Detali w opakowaniu: | 1 |
| Zewnętrzna średnica, mm: | 35.5 |
| Wewnętrzna średnica, mm: | 14.2 |
| Grubość, mm: | 59.5 |
| Materiał: | Rubber / metal |
| Oś instalacji: | Front |
| Strona instalacji: | Left / Right |

STOSOWANIA:

TOYOTA

SILENTBLOCK WAHACZA OŚ TYLNA

www.pl.bcguma.ua/auto/BC3305

| | |
|--------------------------------|--|
| Artykuł: | BC3305 |
| GTIN-13: | 4823101804591 |
| Numer innych producentó (OEM): | 4230520090; 4230433020; 4230533020; 4230433010; 4230533010; 4230548010; 4230506100; 4230406100; 5275017100; 5511629000; 4230448010; 5511625000; 4872503010; 4230406010; 4230420090; 4872532020; 4878012020 |
| Waga,g.: | 118 |
| Konieczna ilość: | 2 |
| Detali w opakowaniu: | 1 |
| Zewnętrzna średnica, mm: | 44.0 |
| Wewnętrzna średnica, mm: | 12.0 |
| Grubość, mm: | 55.0 |
| Materiał: | Rubber / metal |
| Oś instalacji: | Back |
| Strona instalacji: | Left / Right |

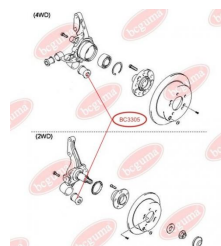
BC3305

STOSOWANIA:

CHEVROLET, HYUNDAI, KIA, LEXUS, TOYOTA

BC3306

SILENTBLOCK WAHACZA PRZEDNIEGO TYLNY

www.pl.bcguma.ua/auto/BC3306

| | |
|--------------------------------|--|
| Artykuł: | BC3306 |
| GTIN-13: | 4823101804607 |
| Numer innych producentó (OEM): | 4806933020; 4865533040; 4865507020; 4806933010; 4806833020; 4806833010; 4865533010 |
| Waga,g.: | 167 |
| Konieczna ilość: | 2 |
| Detali w opakowaniu: | 1 |
| Zewnętrzna średnica, mm: | 60.5 |
| Wewnętrzna średnica, mm: | 14.0 |
| Grubość, mm: | 49.0 |
| Materiał: | Rubber / metal |
| Oś instalacji: | Front |
| Strona instalacji: | Left / Right |

STOSOWANIA:

LEXUS, TOYOTA

SILENTBLOCK MECHANIZMU RÓŻNICOWEGO

www.pl.bcguma.ua/auto/BC3307

| | |
|--------------------------------|------------------------------------|
| Artykuł: | BC3307 |
| GTIN-13: | 4823101804614 |
| Numer innych producentó (OEM): | 5238026080; 5238026081; 5238026082 |
| Waga,g.: | 325 |
| Konieczna ilość: | 1 |
| Detali w opakowaniu: | 1 |
| Zewnętrzna średnica, mm: | 65.0 |
| Wewnętrzna średnica, mm: | 14.0 |
| Grubość, mm: | 70.0 |
| Materiał: | Rubber / metal |
| Oś instalacji: | Back |
| Strona instalacji: | - |

STOSOWANIA:

TOYOTA

BC3307

BC3308**SILENTBLOCK TYLNY, NAPRAWCZY,
WZMOCNIONY „BAD ROADS”**www.pl.bcguma.ua/auto/BC3308

| | |
|-----------------------------------|--|
| Artykuł: | BC3308 |
| GTIN-13: | 4823101804621 |
| Numer innych producentó (OEM): | 4806833070; 4806833050; 4806828120; 4806806070; 4806808020; 480680T011 |
| Waga,g.: | 244 |
| Konieczna ilość: | 2 |
| Detali w opakowaniu: | 1 |
| Zewnętrzna średnica, mm: | 60.5 |
| Wewnętrzna średnica, mm: | 14.0 |
| Grubość, mm: | 63.0 |
| Materiał: | Rubber / metal |
| Oś instalacji: | Front |
| Strona instalacji: | Left / Right |

STOSOWANIA:

LEXUS, TOYOTA

**SILENTBLOCK TYLNY PRZEDNIEGO
WAHACZA TYLNEGO**www.pl.bcguma.ua/auto/BC3309

| | |
|-----------------------------------|------------------------|
| Artykuł: | BC3309 |
| GTIN-13: | 4823101804638 |
| Numer innych producentó (OEM): | 4806859035; 4806959035 |
| Waga,g.: | 280 |
| Konieczna ilość: | 2 |
| Detali w opakowaniu: | 1 |
| Zewnętrzna średnica, mm: | 55.0 |
| Wewnętrzna średnica, mm: | 12.0 |
| Grubość, mm: | 58.0 |
| Materiał: | Rubber / metal |
| Oś instalacji: | Back Front |
| Strona instalacji: | Left / Right |

STOSOWANIA:

TOYOTA, VAUXHALL

BC3309

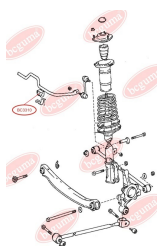
BC3310**PODUSZKA STABILIZATORA TYLNEGO**
www.pl.bcguma.ua/auto/BC3310

| | |
|--------------------------------|------------------------------------|
| Artykuł: | BC3310 |
| GTIN-13: | 4823101804898 |
| Numer innych producentó (OEM): | 4881820070; 4881802021; 4881812150 |
| Waga,g.: | 32 |
| Konieczna ilość: | 2 |
| Detali w opakowaniu: | 1 |
| Zewnętrzna średnica, mm: | 32.0 |
| Wewnętrzna średnica, mm: | 14.0 |
| Grubość, mm: | 36.0 |
| Materiał: | Rubber |
| Oś instalacji: | Back |
| Strona instalacji: | Left / Right |

STOSOWANIA:

TOYOTA

PODUSZKA STABILIZATORA TYLNEGO
www.pl.bcguma.ua/auto/BC3311

| | |
|--------------------------------|------------------------------------|
| Artykuł: | BC3311 |
| GTIN-13: | 4823101804904 |
| Numer innych producentó (OEM): | 4881805010; 4881820280; 4881505030 |
| Waga,g.: | 39 |
| Konieczna ilość: | 2 |
| Detali w opakowaniu: | 1 |
| Zewnętrzna średnica, mm: | - |
| Wewnętrzna średnica, mm: | 13.0 |
| Grubość, mm: | 37.0 |
| Materiał: | Rubber |
| Oś instalacji: | Back |
| Strona instalacji: | Left / Right |

STOSOWANIA:

TOYOTA

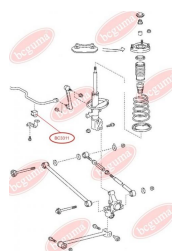
BC3311

BC3312

PODUSZKA STABILIZATORA PRZEDNIEGO

www.pl.bcguma.ua/auto/BC3312

| | |
|--------------------------------|------------------------------------|
| Artykuł: | BC3312 |
| GTIN-13: | 4823101804911 |
| Numer innych producentó (OEM): | 4881520020; 4881530040; 4881530060 |
| Waga,g.: | 34 |
| Konieczna ilość: | 2 |
| Detali w opakowaniu: | 1 |
| Zewnętrzna średnica, mm: | 32.0 |
| Wewnętrzna średnica, mm: | 20.0 |
| Grubość, mm: | 39.5 |
| Materiał: | Rubber |
| Oś instalacji: | Front |
| Strona instalacji: | Left / Right |

STOSOWANIA:

TOYOTA

PODUSZKA STABILIZATORA PRZEDNIEGO WEWNĘTRZNA

www.pl.bcguma.ua/auto/BC3313

| | |
|--------------------------------|------------------------------------|
| Artykuł: | BC3313 |
| GTIN-13: | 4823101804928 |
| Numer innych producentó (OEM): | 4881530050; 4881533010; 4881533011 |
| Waga,g.: | 22 |
| Konieczna ilość: | 2 |
| Detali w opakowaniu: | 1 |
| Zewnętrzna średnica, mm: | 27.0 |
| Wewnętrzna średnica, mm: | 22.0 |
| Grubość, mm: | 40.0 |
| Materiał: | Rubber |
| Oś instalacji: | Front |
| Strona instalacji: | Left / Right |

STOSOWANIA:

LEXUS, TOYOTA

BC3313

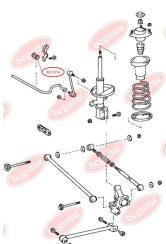
BC3314

PODUSZKA STABILIZATORA ZAWIESZENIA TYLNEGO

www.pl.bcguma.ua/auto/BC3314

| | |
|-----------------------------------|------------------------|
| Artykuł: | BC3314 |
| GTIN-13: | 4823101804935 |
| Numer innych producentó (OEM): | 4881833020; 4881833021 |
| Waga,g.: | 49 |
| Konieczna ilość: | 2 |
| Detali w opakowaniu: | 1 |
| Zewnętrzna średnica, mm: | 30.0 |
| Wewnętrzna średnica, mm: | 15.0 |
| Grubość, mm: | 36.0 |
| Materiał: | Rubber |
| Oś instalacji: | Back |
| Strona instalacji: | Left / Right |

STOSOWANIA:

LEXUS, TOYOTA

TULEJA STABILIZATORA TYLNEGO

www.pl.bcguma.ua/auto/BC3315

| | |
|-----------------------------------|---------------|
| Artykuł: | BC3315 |
| GTIN-13: | 4823101804942 |
| Numer innych producentó (OEM): | 9038513008 |
| Waga,g.: | 14 |
| Konieczna ilość: | 2 |
| Detali w opakowaniu: | 1 |
| Zewnętrzna średnica, mm: | 27.0 |
| Wewnętrzna średnica, mm: | 13.5 |
| Grubość, mm: | 23.5 |
| Materiał: | Rubber |
| Oś instalacji: | Back |
| Strona instalacji: | Left / Right |

STOSOWANIA:

TOYOTA

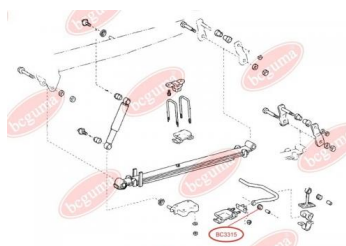
BC3315

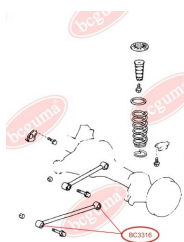
BC3316

SILENTBLOCK TYLNEGO WAHACZA WZDŁUŻNEGO

www.pl.bcguma.ua/auto/BC3316

| | |
|--------------------------------|------------------------|
| Artykuł: | BC3316 |
| GTIN-13: | 4823101804959 |
| Numer innych producentó (OEM): | 4870260100; 4872060040 |
| Waga,g.: | 348 |
| Konieczna ilość: | 2 |
| Detali w opakowaniu: | 1 |
| Zewnętrzna średnica, mm: | 55.5 |
| Wewnętrzna średnica, mm: | 14.0 |
| Grubość, mm: | 60.0 |
| Materiał: | Rubber / metal |
| Oś instalacji: | Back |
| Strona instalacji: | Left / Right |

STOSOWANIA:

LEXUS, TOYOTA

BC3317

SILENTBLOCK TYLNEGO WAHACZA WZDŁUŻNEGO

www.pl.bcguma.ua/auto/BC3317

| | |
|--------------------------------|------------------------|
| Artykuł: | BC3317 |
| GTIN-13: | 4823101804966 |
| Numer innych producentó (OEM): | 4870260090; 4871060070 |
| Waga,g.: | 266 |
| Konieczna ilość: | 2 |
| Detali w opakowaniu: | 1 |
| Zewnętrzna średnica, mm: | 50.1 |
| Wewnętrzna średnica, mm: | 14.0 |
| Grubość, mm: | 60.0 |
| Materiał: | Rubber / metal |
| Oś instalacji: | Back |
| Strona instalacji: | Left / Right |

STOSOWANIA:

LEXUS, TOYOTA

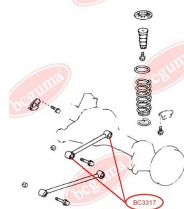

BC3318

SILENTBLOCK DOLNEGO WAHACZA PRZEDNIEGO

www.pl.bcguma.ua/auto/BC3318

| | |
|--------------------------------|--|
| Artykuł: | BC3318 |
| GTIN-13: | 4823101805710 |
| Numer innych producentó (OEM): | 4865433050; 4806828120; 4806928120; 4865428060; 4806806070; 4806806080; 4806833050; 4806833060; 4806833070; 4806906070; 4806906080; 4806933050; 4806933060; 4806933070 |
| Waga,g.: | 377 |
| Konieczna ilość: | 2 |
| Detali w opakowaniu: | 1 |
| Zewnętrzna średnica, mm: | 32.5 |
| Wewnętrzna średnica, mm: | - |
| Grubość, mm: | 170.0 |
| Materiał: | Rubber / metal |
| Oś instalacji: | Front |
| Strona instalacji: | Left / Right |

STOSOWANIA:

LEXUS, TOYOTA

SILENTBLOCK PRZEDNIEJ GÓRNEJ DŹWIGNI

www.pl.bcguma.ua/auto/BC3319

| | |
|--------------------------------|------------------------|
| Artykuł: | BC3319 |
| GTIN-13: | 4823101804973 |
| Numer innych producentó (OEM): | 4861029115; 4861029055 |
| Waga,g.: | 177 |
| Konieczna ilość: | 4 |
| Detali w opakowaniu: | 1 |
| Zewnętrzna średnica, mm: | 41.0 |
| Wewnętrzna średnica, mm: | 10.0 |
| Grubość, mm: | 49.0 |
| Materiał: | Rubber / metal |
| Oś instalacji: | Front |
| Strona instalacji: | Left / Right |

STOSOWANIA:

LEXUS, TOYOTA

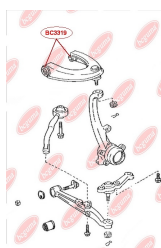
BC3319

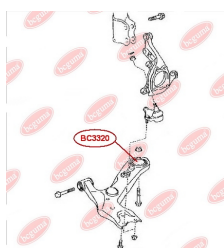
BC3320

SILENTBLOCK/TULEJA TYLNY WAHACZA PRZEDNIEGO, WZMOCNIONY "BAD ROADS"

www.pl.bcguma.ua/auto/BC3320

| | |
|--------------------------------|--|
| Artykuł: | BC3320 |
| GTIN-13: | 4823101805840 |
| Numer innych producentó (OEM): | 4806842050; 4806942050; 4806842051; 4806942051; 4806828140; 4806928140 |
| Waga,g.: | 261 |
| Konieczna ilość: | 2 |
| Detali w opakowaniu: | 1 |
| Zewnętrzna średnica, mm: | 68.7 |
| Wewnętrzna średnica, mm: | 16.4 |
| Grubość, mm: | 60.0 |
| Materiał: | Metal / Rubber |
| Oś instalacji: | Front |
| Strona instalacji: | Left / Right |

STOSOWANIA:

LEXUS, TOYOTA

BC3321

SILENTBLOCK BELKI TYLNEJ

www.pl.bcguma.ua/auto/BC3321

| | |
|--------------------------------|----------------|
| Artykuł: | BC3321 |
| GTIN-13: | 4823101806014 |
| Numer innych producentó (OEM): | 5227133030 |
| Waga,g.: | 315 |
| Konieczna ilość: | 1 |
| Detali w opakowaniu: | 1 |
| Zewnętrzna średnica, mm: | 50.6 |
| Wewnętrzna średnica, mm: | 16.4 |
| Grubość, mm: | 49.2 |
| Materiał: | Metal / Rubber |
| Oś instalacji: | Back |
| Strona instalacji: | Right |

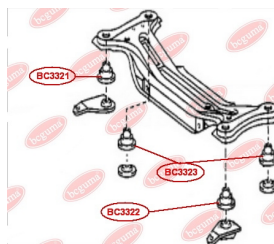

STOSOWANIA:

LEXUS, TOYOTA

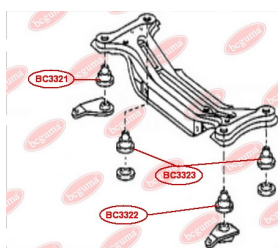
BC3322**SILENTBLOCK BELKI TYLNEJ**www.pl.bcguma.ua/auto/BC3322

| | |
|--------------------------------|----------------|
| Artykuł: | BC3322 |
| GTIN-13: | 4823101806021 |
| Numer innych producentó (OEM): | 5227233040 |
| Waga,g.: | 293 |
| Konieczna ilość: | 1 |
| Detali w opakowaniu: | 1 |
| Zewnętrzna średnica, mm: | 50.5 |
| Wewnętrzna średnica, mm: | 18.5 |
| Grubość, mm: | 49.0 |
| Materiał: | Metal / Rubber |
| Oś instalacji: | Back |
| Strona instalacji: | Left |

STOSOWANIA:

LEXUS, TOYOTA

BC3323**SILENTBLOCK BELKI TYLNEJ**www.pl.bcguma.ua/auto/BC3323

| | |
|--------------------------------|----------------|
| Artykuł: | BC3323 |
| GTIN-13: | 4823101805963 |
| Numer innych producentó (OEM): | 5227533050 |
| Waga,g.: | 273 |
| Konieczna ilość: | 2 |
| Detali w opakowaniu: | 1 |
| Zewnętrzna średnica, mm: | 50.5 |
| Wewnętrzna średnica, mm: | 20.3 |
| Grubość, mm: | 49.0 |
| Materiał: | Metal / Rubber |
| Oś instalacji: | Back |
| Strona instalacji: | Left / Right |

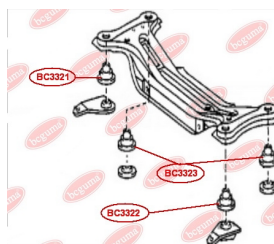
**STOSOWANIA:**

LEXUS, TOYOTA

BC3324**BLOK TŁUMIKA STELAŻU KIEROWNICY**www.pl.bcguma.ua/auto/BC3324

| | |
|--------------------------------|----------------|
| Artykuł: | BC3324 |
| GTIN-13: | 4823101805376 |
| Numer innych producentó (OEM): | 4425033340 |
| Waga,g.: | 91 |
| Konieczna ilość: | 4 |
| Detali w opakowaniu: | 1 |
| Zewnętrzna średnica, mm: | 26.3 |
| Wewnętrzna średnica, mm: | 12.0 |
| Grubość, mm: | 32.5 |
| Materiał: | Metal / Rubber |
| Oś instalacji: | Front |
| Strona instalacji: | Left / Right |

STOSOWANIA:

LEXUS, TOYOTA

**SILENTBLOCK TYLNEGO WAHACZA WZDŁUŻNEGO ZAWIESZENIA**www.pl.bcguma.ua/auto/BC3328

| | |
|--------------------------------|----------------|
| Artykuł: | BC3328 |
| GTIN-13: | 4823101805253 |
| Numer innych producentó (OEM): | 4878048040 |
| Waga,g.: | 177 |
| Konieczna ilość: | 2 |
| Detali w opakowaniu: | 1 |
| Zewnętrzna średnica, mm: | 40.5 |
| Wewnętrzna średnica, mm: | 12.0 |
| Grubość, mm: | 54.5 |
| Materiał: | Metal / Rubber |
| Oś instalacji: | Back |
| Strona instalacji: | Left / Right |

STOSOWANIA:

LEXUS, TOYOTA, TOYOTA (GAC)

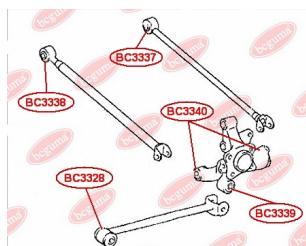
BC3328

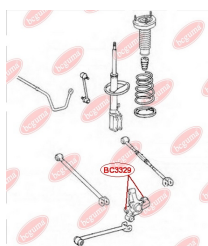
BC3329**SILENTBLOCK ZWROTNIICY TYLNEJ**www.pl.bcguma.ua/auto/BC3329

| | |
|--------------------------------|----------------|
| Artykuł: | BC3329 |
| GTIN-13: | 4823101805550 |
| Numer innych producentó (OEM): | 4230548010 |
| Waga,g.: | 126 |
| Konieczna ilość: | 4 |
| Detali w opakowaniu: | 1 |
| Zewnętrzna średnica, mm: | 36.5 |
| Wewnętrzna średnica, mm: | 14.0 |
| Grubość, mm: | 42.0 |
| Materiał: | Rubber / metal |
| Oś instalacji: | Back |
| Strona instalacji: | Left / Right |

STOSOWANIA:

LEXUS, TOYOTA

PODUSZKA (TULEJKA) STABILIZATORA PRZEDNIEGOwww.pl.bcguma.ua/auto/BC3330

| | |
|--------------------------------|---------------|
| Artykuł: | BC3330 |
| GTIN-13: | 4823101805857 |
| Numer innych producentó (OEM): | 4881533100 |
| Waga,g.: | 42 |
| Konieczna ilość: | 2 |
| Detali w opakowaniu: | 1 |
| Zewnętrzna średnica, mm: | 35.0 |
| Wewnętrzna średnica, mm: | 23.0 |
| Grubość, mm: | 41.0 |
| Materiał: | Rubber |
| Oś instalacji: | Front |
| Strona instalacji: | Left / Right |

STOSOWANIA:

LEXUS, TOYOTA

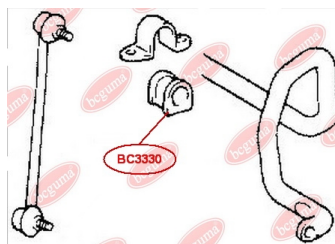
BC3330

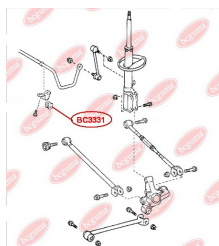
BC3331

PODUSZKA (TULEJKA) STABILIZATORA TYLNEGO

www.pl.bcguma.ua/auto/BC3331

| | |
|--------------------------------|--|
| Artykuł: | BC3331 |
| GTIN-13: | 4823101805918 |
| Numer innych producentó (OEM): | 4881812170; 4881806260; 4881833100; 4881833101 |
| Waga,g.: | 32 |
| Konieczna ilość: | 2 |
| Detali w opakowaniu: | 1 |
| Zewnętrzna średnica, mm: | 30.0 |
| Wewnętrzna średnica, mm: | 15.5 |
| Grubość, mm: | 36.0 |
| Materiał: | Rubber |
| Oś instalacji: | Back |
| Strona instalacji: | Left / Right |

STOSOWANIA:

TOYOTA

TULEJA STABILIZATORA PRZEDNIEGO, LEWO

www.pl.bcguma.ua/auto/BC3332

| | |
|--------------------------------|---------------|
| Artykuł: | BC3332 |
| GTIN-13: | 4823101805260 |
| Numer innych producentó (OEM): | 4881542070 |
| Waga,g.: | 118 |
| Konieczna ilość: | 1 |
| Detali w opakowaniu: | 1 |
| Zewnętrzna średnica, mm: | - |
| Wewnętrzna średnica, mm: | 20.0 |
| Grubość, mm: | 54.0 |
| Materiał: | Rubber |
| Oś instalacji: | Front |
| Strona instalacji: | Left |

STOSOWANIA:

TOYOTA

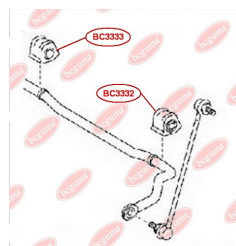
BC3332

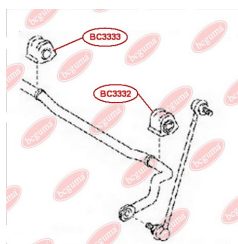
BC3333

TULEJA STABILIZATORA PRZEDNIEGO, PRAWA

www.pl.bcguma.ua/auto/BC3333

| | |
|--------------------------------|---------------|
| Artykuł: | BC3333 |
| GTIN-13: | 4823101805277 |
| Numer innych producentó (OEM): | 4881542080 |
| Waga,g.: | 118 |
| Konieczna ilość: | 1 |
| Detali w opakowaniu: | 1 |
| Zewnętrzna średnica, mm: | - |
| Wewnętrzna średnica, mm: | 20.0 |
| Grubość, mm: | 54.0 |
| Materiał: | Rubber |
| Oś instalacji: | Front |
| Strona instalacji: | Right |

STOSOWANIA:

TOYOTA

SILENTBLOCK ZWROTNIICY TYLNEJ

www.pl.bcguma.ua/auto/BC3334

| | |
|--------------------------------|------------------------|
| Artykuł: | BC3334 |
| GTIN-13: | 4823101805727 |
| Numer innych producentó (OEM): | 4230542020; 4230442020 |
| Waga,g.: | 175 |
| Konieczna ilość: | 2 |
| Detali w opakowaniu: | 1 |
| Zewnętrzna średnica, mm: | 50.3 |
| Wewnętrzna średnica, mm: | 12.2 |
| Grubość, mm: | 60.0 |
| Materiał: | Metal / Rubber |
| Oś instalacji: | Back |
| Strona instalacji: | Left / Right |

STOSOWANIA:

TOYOTA

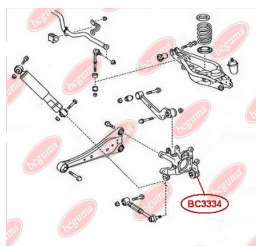
BC3334

BC3335

SILENTBLOCK TYLNEGO WAHACZA WZDŁUŻNEGO

www.pl.bcguma.ua/auto/BC3335

| | |
|--------------------------------|------------------------------------|
| Artykuł: | BC3335 |
| GTIN-13: | 4823101805284 |
| Numer innych producentó (OEM): | 4876042010; 4876042030; 4878042010 |
| Waga,g.: | 273 |
| Konieczna ilość: | 2 |
| Detali w opakowaniu: | 1 |
| Zewnętrzna średnica, mm: | 60.0 |
| Wewnętrzna średnica, mm: | 14.2 |
| Grubość, mm: | 50.0 |
| Materiał: | Metal / Rubber |
| Oś instalacji: | Back |
| Strona instalacji: | Left / Right |

STOSOWANIA:

TOYOTA

BC3336

SILENTBLOCK TYLNEGO WAHACZA

www.pl.bcguma.ua/auto/BC3336

| | |
|--------------------------------|------------------------|
| Artykuł: | BC3336 |
| GTIN-13: | 4823101805567 |
| Numer innych producentó (OEM): | 4873042050; 4874042020 |
| Waga,g.: | 161 |
| Konieczna ilość: | 2 |
| Detali w opakowaniu: | 1 |
| Zewnętrzna średnica, mm: | 33.5 |
| Wewnętrzna średnica, mm: | 12.4 |
| Grubość, mm: | 55.0 |
| Materiał: | Metal / Rubber |
| Oś instalacji: | Back |
| Strona instalacji: | Left / Right |

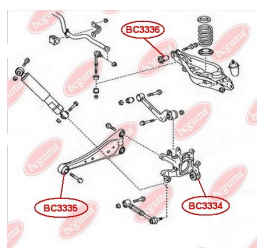

STOSOWANIA:

TOYOTA

BC3337**SILENTBLOCK WAHACZA TYL**www.pl.bcguma.ua/auto/BC3337

| | |
|--------------------------------|------------------------|
| Artykuł: | BC3337 |
| GTIN-13: | 4823101806229 |
| Numer innych producentó (OEM): | 4873048110; 4873048120 |
| Waga, g.: | 193 |
| Konieczna ilość: | 2 |
| Detali w opakowaniu: | 1 |
| Zewnętrzna średnica, mm: | 39.0 |
| Wewnętrzna średnica, mm: | 14.4 |
| Grubość, mm: | 55.0 |
| Materiał: | Rubber / metal |
| Oś instalacji: | Back |
| Strona instalacji: | Left / Right |

STOSOWANIA:

LEXUS, TOYOTA

SILENTBLOCK WAHACZA TYLwww.pl.bcguma.ua/auto/BC3338

| | |
|--------------------------------|----------------|
| Artykuł: | BC3338 |
| GTIN-13: | 4823101805956 |
| Numer innych producentó (OEM): | 4871048050 |
| Waga, g.: | 157 |
| Konieczna ilość: | 2 |
| Detali w opakowaniu: | 1 |
| Zewnętrzna średnica, mm: | 37.2 |
| Wewnętrzna średnica, mm: | 12.3 |
| Grubość, mm: | 55.0 |
| Materiał: | Rubber / metal |
| Oś instalacji: | Back |
| Strona instalacji: | Left / Right |

STOSOWANIA:

LEXUS, TOYOTA

BC3338

BC3339**SILENTBLOCK ZWROTNIICY TYLNEJ**www.pl.bcguma.ua/auto/BC3339

| | |
|--------------------------------|----------------|
| Artykuł: | BC3339 |
| GTIN-13: | 4823101805734 |
| Numer innych producentó (OEM): | 4230448031 |
| Waga,g.: | 134 |
| Konieczna ilość: | 2 |
| Detali w opakowaniu: | 1 |
| Zewnętrzna średnica, mm: | 44.2 |
| Wewnętrzna średnica, mm: | 12.2 |
| Grubość, mm: | 55.0 |
| Materiał: | Rubber / metal |
| Oś instalacji: | Back |
| Strona instalacji: | Left / Right |

STOSOWANIA:

LEXUS, TOYOTA

SILENTBLOCK ZWROTNIICY TYLNEJwww.pl.bcguma.ua/auto/BC3340

| | |
|--------------------------------|----------------|
| Artykuł: | BC3340 |
| GTIN-13: | 4823101805741 |
| Numer innych producentó (OEM): | 4221020010 |
| Waga,g.: | 113 |
| Konieczna ilość: | 4 |
| Detali w opakowaniu: | 1 |
| Zewnętrzna średnica, mm: | 37.3 |
| Wewnętrzna średnica, mm: | 14.0 |
| Grubość, mm: | 42.0 |
| Materiał: | Metal / Rubber |
| Oś instalacji: | Back |
| Strona instalacji: | Left / Right |

STOSOWANIA:

LEXUS, TOYOTA

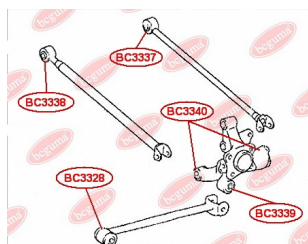
BC3340

BC3341

SILENTBLOCK WAHACZA PODŁUŻNEGO TYLNEGO

www.pl.bcguma.ua/auto/BC3341

| | |
|--------------------------------|------------------------------------|
| Artykuł: | BC3341 |
| GTIN-13: | 4823101805604 |
| Numer innych producentó (OEM): | 4872535020; 4872035060; 4872035061 |
| Waga,g.: | 296 |
| Konieczna ilość: | 4 |
| Detali w opakowaniu: | 1 |
| Zewnętrzna średnica, mm: | 50.4 |
| Wewnętrzna średnica, mm: | 14.2 |
| Grubość, mm: | 60.0 |
| Materiał: | Metal / Rubber |
| Oś instalacji: | Back |
| Strona instalacji: | Left / Right |

STOSOWANIA:

TOYOTA

SILENTBLOCK WAHACZA PODŁUŻNEGO TYLNEGO

www.pl.bcguma.ua/auto/BC3342

| | |
|--------------------------------|--|
| Artykuł: | BC3342 |
| GTIN-13: | 4823101805758 |
| Numer innych producentó (OEM): | 4879060010; 4871035060; 4871035070; 4871435010; 4877060010; 4871060160; 4871035050 |
| Waga,g.: | 240 |
| Konieczna ilość: | 4 |
| Detali w opakowaniu: | 1 |
| Zewnętrzna średnica, mm: | 50.4 |
| Wewnętrzna średnica, mm: | 12.2 |
| Grubość, mm: | 55.0 |
| Materiał: | Metal / Rubber |
| Oś instalacji: | Back |
| Strona instalacji: | Left / Right |

STOSOWANIA:

TOYOTA

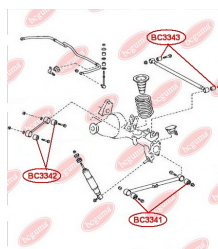
BC3342

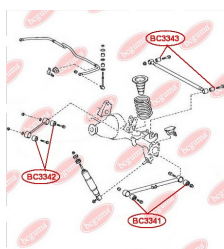
BC3343

SILENTBLOCK WAHACZA DOLNEGO POPRZECZNEGO ZAWIESZENIA

www.pl.bcguma.ua/auto/BC3343

| | |
|--------------------------------|--|
| Artykuł: | BC3343 |
| GTIN-13: | 4823101805598 |
| Numer innych producentó (OEM): | 4874035040; 4870660060; 4872535040; 4874060080; 4874060160; 4871035050; 4871035060; 4871035070; 4871060160; 4872035060; 4872035061; 4877060010; 4879060010 |
| Waga, g.: | 195 |
| Konieczna ilość: | 2 |
| Detali w opakowaniu: | 1 |
| Zewnętrzna średnica, mm: | 36.5 |
| Wewnętrzna średnica, mm: | 14.2 |
| Grubość, mm: | 50.0 |
| Materiał: | Metal / Rubber |
| Oś instalacji: | Back |
| Strona instalacji: | Behind |

STOSOWANIA:

LEXUS, TOYOTA

BC3401

SILENTBLOCK STABILIZATORA PRZEDNIEGO

www.pl.bcguma.ua/auto/BC3401

| | |
|--------------------------------|------------------------|
| Artykuł: | BC3401 |
| GTIN-13: | 4823101804645 |
| Numer innych producentó (OEM): | 4241278K00; 4241265J02 |
| Waga, g.: | 56 |
| Konieczna ilość: | 2 |
| Detali w opakowaniu: | 1 |
| Zewnętrzna średnica, mm: | 36.0 |
| Wewnętrzna średnica, mm: | 26.0 |
| Grubość, mm: | 43.0 |
| Materiał: | Rubber |
| Oś instalacji: | Front |
| Strona instalacji: | Left / Right |

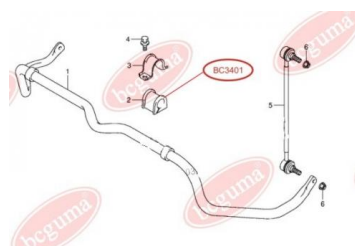

STOSOWANIA:

SUZUKI

BC3402**SILENTBLOCK WAHACZA PRZEDNIEGO**www.pl.bcguma.ua/auto/BC3402

| | |
|--------------------------------|--|
| Artykuł: | BC3402 |
| GTIN-13: | 4823101804980 |
| Numer innych producentó (OEM): | 4520165J00; 4520265J00; 4520178K00; 4520278K00 |
| Waga,g.: | 289 |
| Konieczna ilość: | 2 |
| Detali w opakowaniu: | 1 |
| Zewnętrzna średnica, mm: | 65.0 |
| Wewnętrzna średnica, mm: | 14.0 |
| Grubość, mm: | 60.0 |
| Materiał: | Rubber / metal |
| Oś instalacji: | Back Front |
| Strona instalacji: | Left / Right |

STOSOWANIA:

SUZUKI

SILENTBLOCK WAHACZA DOLNEGO ZAWIESZENIA, PRZEDNIwww.pl.bcguma.ua/auto/BC3403

| | |
|--------------------------------|----------------|
| Artykuł: | BC3403 |
| GTIN-13: | 4823101805574 |
| Numer innych producentó (OEM): | 4628281A30 |
| Waga,g.: | 219 |
| Konieczna ilość: | 4 |
| Detali w opakowaniu: | 1 |
| Zewnętrzna średnica, mm: | 52.4 |
| Wewnętrzna średnica, mm: | 12.2 |
| Grubość, mm: | 60.0 |
| Materiał: | Metal / Rubber |
| Oś instalacji: | Back |
| Strona instalacji: | Left / Right |

STOSOWANIA:

SUZUKI

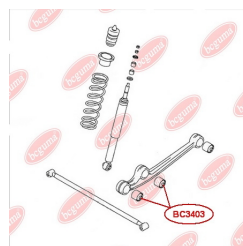
BC3403

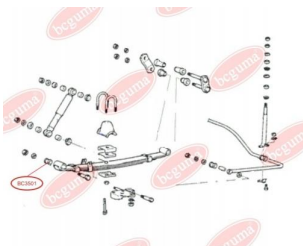
BC3501

SILENTBLOCK RESORY TYLNEJ, PRZEDNI

www.pl.bcguma.ua/auto/BC3501

| | |
|--------------------------------|------------------------|
| Artykuł: | BC3501 |
| GTIN-13: | 4823101804652 |
| Numer innych producentó (OEM): | 5514743002; 5514743160 |
| Waga,g.: | 393 |
| Konieczna ilość: | 2 |
| Detali w opakowaniu: | 1 |
| Zewnętrzna średnica, mm: | 55.0 |
| Wewnętrzna średnica, mm: | 14.0 |
| Grubość, mm: | 80.0 |
| Materiał: | Rubber / metal |
| Oś instalacji: | Back Front |
| Strona instalacji: | Left / Right |

STOSOWANIA:

HYUNDAI

BC3502

SILENTBLOCK RESORY TYLNEJ, PRZEDNI

www.pl.bcguma.ua/auto/BC3502

| | |
|--------------------------------|----------------|
| Artykuł: | BC3502 |
| GTIN-13: | 4823101804669 |
| Numer innych producentó (OEM): | 551184A501 |
| Waga,g.: | 403 |
| Konieczna ilość: | 2 |
| Detali w opakowaniu: | 1 |
| Zewnętrzna średnica, mm: | 55.0 |
| Wewnętrzna średnica, mm: | 19.0 |
| Grubość, mm: | 79.0 |
| Materiał: | Rubber / metal |
| Oś instalacji: | Front |
| Strona instalacji: | Left / Right |

STOSOWANIA:

HYUNDAI, KIA

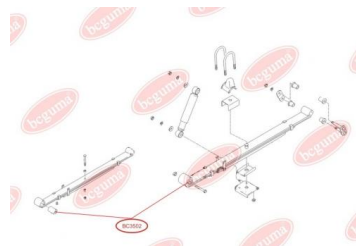

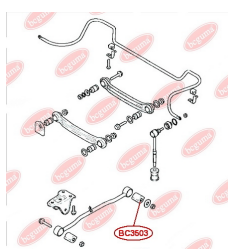
BC3503

SILENTBLOCK WAHACZA PODŁUŻNEGO TYLNEGO

www.pl.bcguma.ua/auto/BC3503

| | |
|--------------------------------|----------------------|
| Artykuł: | BC3503 |
| GTIN-13: | 4823101805147 |
| Numer innych producentó (OEM): | 5511925000; 96550066 |
| Waga,g.: | 123 |
| Konieczna ilość: | 2 |
| Detali w opakowaniu: | 1 |
| Zewnętrzna średnica, mm: | 45.0 |
| Wewnętrzna średnica, mm: | 14.2 |
| Grubość, mm: | 55.0 |
| Materiał: | Rubber / metal |
| Oś instalacji: | Back |
| Strona instalacji: | Left / Right |

STOSOWANIA:

CHEVROLET, HYUNDAI

BC3504

SILENTBLOCK TYLNEGO WAHACZA WZDŁUŻNEGO

www.pl.bcguma.ua/auto/BC3504

| | |
|--------------------------------|----------------|
| Artykuł: | BC3504 |
| GTIN-13: | 4823101805482 |
| Numer innych producentó (OEM): | 551162E000 |
| Waga,g.: | 272 |
| Konieczna ilość: | 2 |
| Detali w opakowaniu: | 1 |
| Zewnętrzna średnica, mm: | 64.5 |
| Wewnętrzna średnica, mm: | 12.2 |
| Grubość, mm: | 55.0 |
| Materiał: | Metal / Rubber |
| Oś instalacji: | Back |
| Strona instalacji: | Left / Right |



STOSOWANIA:

HYUNDAI, KIA

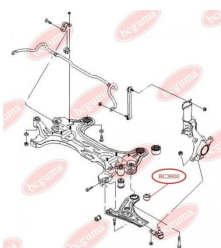
BC3600

SILENTBLOCK WAHACZA PRZEDNIEGO TYLNY

www.pl.bcguma.ua/auto/BC3600

| | |
|--------------------------------|------------------------------|
| Artykuł: | BC3600 |
| GTIN-13: | 4823101804676 |
| Numer innych producentó (OEM): | 96535088; 96653381; 95479763 |
| Waga,g.: | 193 |
| Konieczna ilość: | 2 |
| Detali w opakowaniu: | 1 |
| Zewnętrzna średnica, mm: | 60.0 |
| Wewnętrzna średnica, mm: | 12.0 |
| Grubość, mm: | 46.0 |
| Materiał: | Rubber / metal |
| Oś instalacji: | Back Front |
| Strona instalacji: | Left / Right |

STOSOWANIA:

CHEVROLET, DAEWOO

SILENTBLOCK WAHACZA PRZEDNIEGO TYLNY, WZMOCNIONY „BAD ROADS”

www.pl.bcguma.ua/auto/BC3601

| | |
|--------------------------------|------------------------------|
| Artykuł: | BC3601 |
| GTIN-13: | 4823101804683 |
| Numer innych producentó (OEM): | 96653381; 96535088; 95479763 |
| Waga,g.: | 204 |
| Konieczna ilość: | 2 |
| Detali w opakowaniu: | 1 |
| Zewnętrzna średnica, mm: | 60.0 |
| Wewnętrzna średnica, mm: | 12.0 |
| Grubość, mm: | 46.0 |
| Materiał: | Rubber / metal |
| Oś instalacji: | Back Front |
| Strona instalacji: | Left / Right |

STOSOWANIA:

CHEVROLET, DAEWOO

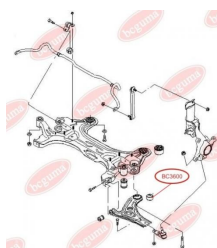
BC3601

BC3602**SILENTBLOCK WAHACZA
NIEZALEŻNEGO ZAWIESZENIA KOŁA**www.pl.bcguma.ua/auto/BC3602

| | |
|-----------------------------------|---|
| Artykuł: | BC3602 |
| GTIN-13: | 4823101804690 |
| Numer innych producentó (OEM): | 96810753; 4817776; 96819161; 4817869; 96809676; 4717777; 96626235; 4802541; 4802543; 4810831; 4806300 |
| Waga,g.: | 402 |
| Konieczna ilość: | 2 |
| Detali w opakowaniu: | 1 |
| Zewnętrzna średnica, mm: | 67.0 |
| Wewnętrzna średnica, mm: | 19.0 |
| Grubość, mm: | 55.0 |
| Materiał: | Rubber / metal |
| Oś instalacji: | Back Front |
| Strona instalacji: | Left / Right |

STOSOWANIA:

CHEVROLET, OPEL, VAUXHALL

**PODUSZKA STABILIZATORA
PRZEDNIEGO, WZMOCNIONA „BAD
ROADS”**www.pl.bcguma.ua/auto/BC3603

| | |
|-----------------------------------|---------------|
| Artykuł: | BC3603 |
| GTIN-13: | 4823101804706 |
| Numer innych producentó (OEM): | 96444469 |
| Waga,g.: | 64 |
| Konieczna ilość: | 2 |
| Detali w opakowaniu: | 1 |
| Zewnętrzna średnica, mm: | 39.0 |
| Wewnętrzna średnica, mm: | 24.0 |
| Grubość, mm: | 50.0 |
| Materiał: | Rubber |
| Oś instalacji: | Front |
| Strona instalacji: | Left / Right |

STOSOWANIA:

DAEWOO, ZAZ

BC3603

BC3604

TULEJA KOLUMNY STABILIZATORA PRZEDNIEGO

www.pl.bcguma.ua/auto/BC3604

| | |
|--------------------------------|------------------------------------|
| Artykuł: | BC3604 |
| GTIN-13: | 4823101804713 |
| Numer innych producentó (OEM): | 2875013; 0350153; 1603148; 1603150 |
| Waga,g.: | 14 |
| Konieczna ilość: | 4 |
| Detali w opakowaniu: | 1 |
| Zewnętrzna średnica, mm: | 30.0 |
| Wewnętrzna średnica, mm: | 8.0 |
| Grubość, mm: | 20.0 |
| Materiał: | Rubber |
| Oś instalacji: | Front |
| Strona instalacji: | Left / Right |

STOSOWANIA:

ALFA ROMEO, BEDFORD, DAEWOO, HONDA, MERCEDES-BENZ, OPEL, SAAB, VAUXHALL

SILENTBLOCK WAHACZA PRZEDNIEGO TYLNY

www.pl.bcguma.ua/auto/BC3605

| | |
|--------------------------------|--------------------------------------|
| Artykuł: | BC3605 |
| GTIN-13: | 4823101804720 |
| Numer innych producentó (OEM): | 0352335; 90235040; 0352335; 90334546 |
| Waga,g.: | 178 |
| Konieczna ilość: | 2 |
| Detali w opakowaniu: | 1 |
| Zewnętrzna średnica, mm: | 56.0 |
| Wewnętrzna średnica, mm: | 21.0 |
| Grubość, mm: | 54.0 |
| Materiał: | Rubber |
| Oś instalacji: | Back Front |
| Strona instalacji: | Left / Right |

STOSOWANIA:

DAEWOO, MERCEDES-BENZ, OPEL, PEUGEOT, VAUXHALL

BC3605

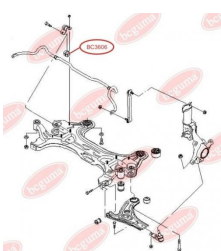
BC3606

PODUSZKA STABILIZATORA PRZEDNIEGO WZMOCNIONA „BAD ROADS”

www.pl.bcguma.ua/auto/BC3606

| | |
|--------------------------------|---------------|
| Artykuł: | BC3606 |
| GTIN-13: | 4823101804744 |
| Numer innych producentó (OEM): | 96653351 |
| Waga,g.: | 34 |
| Konieczna ilość: | 2 |
| Detali w opakowaniu: | 1 |
| Zewnętrzna średnica, mm: | 29.0 |
| Wewnętrzna średnica, mm: | 15.5 |
| Grubość, mm: | 40.0 |
| Materiał: | Rubber |
| Oś instalacji: | Front |
| Strona instalacji: | Left / Right |

STOSOWANIA:

CHEVROLET, DAEWOO

BC3607

PODUSZKA STABILIZATORA PRZEDNIEGO WZMOCNIONA „BAD ROADS”

www.pl.bcguma.ua/auto/BC3607

| | |
|--------------------------------|--|
| Artykuł: | BC3607 |
| GTIN-13: | 4823101804737 |
| Numer innych producentó (OEM): | 96839848; 96434540; 96474040; 96474041; 96434541 |
| Waga,g.: | 66 |
| Konieczna ilość: | 2 |
| Detali w opakowaniu: | 1 |
| Zewnętrzna średnica, mm: | 35.5 |
| Wewnętrzna średnica, mm: | 16.0 |
| Grubość, mm: | 50.0 |
| Materiał: | Rubber |
| Oś instalacji: | Front |
| Strona instalacji: | Left / Right |



STOSOWANIA:

CHEVROLET, DAEWOO

BC3608

PODUSZKA STABILIZATORA PRZEDNIEGO WZMOCNIONA „BAD ROADS”

www.pl.bcguma.ua/auto/BC3608

| | |
|--------------------------------|------------------------------|
| Artykuł: | BC3608 |
| GTIN-13: | 4823101804751 |
| Numer innych producentó (OEM): | 96839849; 96434541; 96474041 |
| Waga,g.: | 63 |
| Konieczna ilość: | 2 |
| Detali w opakowaniu: | 1 |
| Zewnętrzna średnica, mm: | 35.0 |
| Wewnętrzna średnica, mm: | 18.0 |
| Grubość, mm: | 50.0 |
| Materiał: | Rubber |
| Oś instalacji: | Front |
| Strona instalacji: | Left / Right |

STOSOWANIA:

CHEVROLET

SILENTBLOCK BELKI TYLNEJ

www.pl.bcguma.ua/auto/BC3609

| | |
|--------------------------------|--|
| Artykuł: | BC3609 |
| GTIN-13: | 4823101804768 |
| Numer innych producentó (OEM): | 96535146; 1J0501541B; 1J0501541C; 6R0501541A |
| Waga,g.: | 455 |
| Konieczna ilość: | 2 |
| Detali w opakowaniu: | 1 |
| Zewnętrzna średnica, mm: | 72.0 |
| Wewnętrzna średnica, mm: | 12.0 |
| Grubość, mm: | 89.0 |
| Materiał: | Rubber / metal |
| Oś instalacji: | Back |
| Strona instalacji: | Left / Right |

STOSOWANIA:

AUDI, CHEVROLET, DAEWOO, FIAT, SEAT, SKODA, TOYOTA, VW

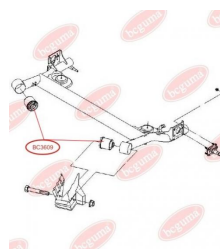
BC3609

BC3610

SILENTBLOCK WAHACZA PRZEDNIEGO TYLNY, WZMOCNIONY „BAD ROADS”

www.pl.bcguma.ua/auto/BC3610

| | |
|--------------------------------|----------------|
| Artykuł: | BC3610 |
| GTIN-13: | 4823101804775 |
| Numer innych producentó (OEM): | 96391856 |
| Waga,g.: | 310 |
| Konieczna ilość: | 2 |
| Detali w opakowaniu: | 1 |
| Zewnętrzna średnica, mm: | 60.0 |
| Wewnętrzna średnica, mm: | 12.0 |
| Grubość, mm: | 54.0 |
| Materiał: | Rubber / metal |
| Oś instalacji: | Back Front |
| Strona instalacji: | Left / Right |

STOSOWANIA:

CHEVROLET, DAEWOO

SILENTBLOCK TYLNEGO WAHACZA GÓRNEGO

www.pl.bcguma.ua/auto/BC3611

| | |
|--------------------------------|--|
| Artykuł: | BC3611 |
| GTIN-13: | 4823101805499 |
| Numer innych producentó (OEM): | 96499160; 96440010; 96440011; 96440047; 96440014 |
| Waga,g.: | 163 |
| Konieczna ilość: | 4 |
| Detali w opakowaniu: | 1 |
| Zewnętrzna średnica, mm: | 44.5 |
| Wewnętrzna średnica, mm: | 10.5 |
| Grubość, mm: | 48.0 |
| Materiał: | Metal / Rubber |
| Oś instalacji: | Back |
| Strona instalacji: | Left / Right |

STOSOWANIA:

CHEVROLET, DAEWOO

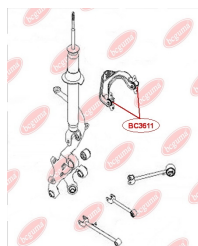
BC3611

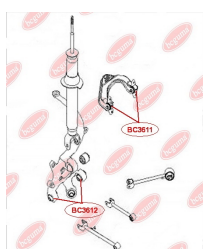
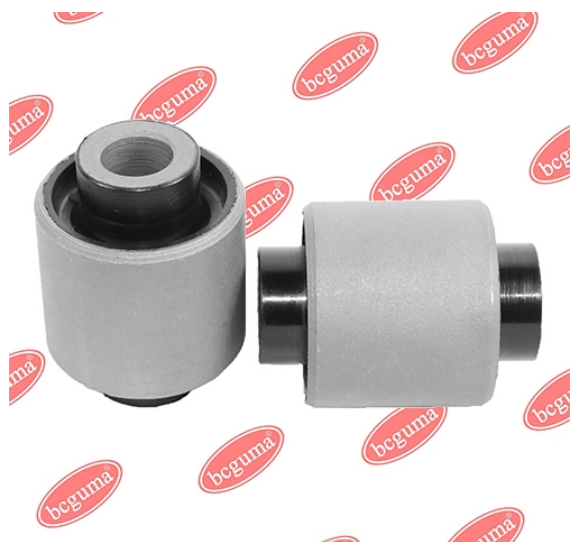
BC3612**SILENTBLOCK ZWROTNIICY TYLNEJ**www.pl.bcguma.ua/auto/BC3612

| | |
|--------------------------------|--------------------|
| Artykuł: | BC3612 |
| GTIN-13: | 4823101805154 |
| Numer innych producentó (OEM): | 96440024; 96440025 |
| Waga,g.: | 144 |
| Konieczna ilość: | 4 |
| Detali w opakowaniu: | 1 |
| Zewnętrzna średnica, mm: | 36.5 |
| Wewnętrzna średnica, mm: | 12.0 |
| Grubość, mm: | 48.0 |
| Materiał: | Metal / Rubber |
| Oś instalacji: | Back |
| Strona instalacji: | Left / Right |

STOSOWANIA:

CHEVROLET

SILENTBLOCK WAHACZA TYLwww.pl.bcguma.ua/auto/BC3613

| | |
|--------------------------------|----------------|
| Artykuł: | BC3613 |
| GTIN-13: | 4823101805208 |
| Numer innych producentó (OEM): | 96440041 |
| Waga,g.: | 162 |
| Konieczna ilość: | 2 |
| Detali w opakowaniu: | 1 |
| Zewnętrzna średnica, mm: | 42.2 |
| Wewnętrzna średnica, mm: | 12.0 |
| Grubość, mm: | 48.0 |
| Materiał: | Metal / Rubber |
| Oś instalacji: | Back |
| Strona instalacji: | Left / Right |

STOSOWANIA:

CHEVROLET

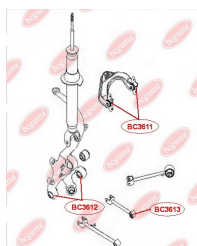
BC3613

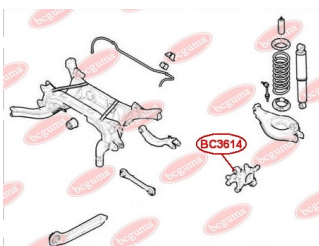
BC3614**SILENTBLOCK ZWROTNIICY TYLNEJ**www.pl.bcguma.ua/auto/BC3614

| | |
|--------------------------------|-----------------------------|
| Artykuł: | BC3614 |
| GTIN-13: | 4823101805581 |
| Numer innych producentó (OEM): | 96626433; 96626434; 4804655 |
| Waga,g.: | 213 |
| Konieczna ilość: | 2 |
| Detali w opakowaniu: | 1 |
| Zewnętrzna średnica, mm: | 37.0 |
| Wewnętrzna średnica, mm: | 14.3 |
| Grubość, mm: | 55.0 |
| Materiał: | Metal / Rubber |
| Oś instalacji: | Back |
| Strona instalacji: | Left / Right |

STOSOWANIA:

CHEVROLET, OPEL

PODUSZKA (TULEJA) STABILIZATORA PRZEDNIEGOwww.pl.bcguma.ua/auto/BC3700

| | |
|--------------------------------|------------------------|
| Artykuł: | BC3700 |
| GTIN-13: | 4823101804782 |
| Numer innych producentó (OEM): | 4471209000; 4471209010 |
| Waga,g.: | 85 |
| Konieczna ilość: | 2 |
| Detali w opakowaniu: | 1 |
| Zewnętrzna średnica, mm: | 42.0 |
| Wewnętrzna średnica, mm: | 31.0 |
| Grubość, mm: | 60.0 |
| Materiał: | Rubber |
| Oś instalacji: | Front |
| Strona instalacji: | Left / Right |

STOSOWANIA:

SSANGYONG

BC3700

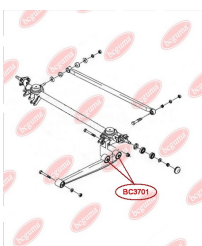
BC3701

SILENTBLOCK TYLNEGO WAHACZA, TYLNY, (PODWÓJNA)

www.pl.bcguma.ua/auto/BC3701

| | |
|--------------------------------|----------------|
| Artykuł: | BC3701 |
| GTIN-13: | 4823101804799 |
| Numer innych producentó (OEM): | S213301040 |
| Waga,g.: | 336 |
| Konieczna ilość: | 4 |
| Detali w opakowaniu: | 1 |
| Zewnętrzna średnica, mm: | 47.0 |
| Wewnętrzna średnica, mm: | 12.0 |
| Grubość, mm: | 60.0 |
| Materiał: | Rubber / metal |
| Oś instalacji: | Back |
| Strona instalacji: | Left / Right |

STOSOWANIA:

CHERY

SILENTBLOCK TYLNEGO WAHACZA WZDŁUŻNEJ I SWORZNIA (U DOŁU)

www.pl.bcguma.ua/auto/BC3702

| | |
|--------------------------------|----------------|
| Artykuł: | BC3702 |
| GTIN-13: | 4823101804805 |
| Numer innych producentó (OEM): | 2911052001 |
| Waga,g.: | 98 |
| Konieczna ilość: | 4 |
| Detali w opakowaniu: | 1 |
| Zewnętrzna średnica, mm: | 41.0 |
| Wewnętrzna średnica, mm: | 12.0 |
| Grubość, mm: | 50.0 |
| Materiał: | Rubber / metal |
| Oś instalacji: | Front |
| Strona instalacji: | Left / Right |

STOSOWANIA:

GEELY

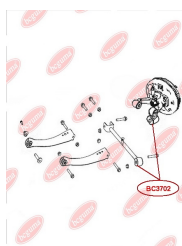
BC3702

BC3703

SILENTBLOCK TYLNEGO WAHACZA POPRZECZNEJ (POD ZAWALENIEM)

www.pl.bcguma.ua/auto/BC3703

| | |
|--------------------------------|----------------|
| Artykuł: | BC3703 |
| GTIN-13: | 4823101804812 |
| Numer innych producentó (OEM): | 2911040001 |
| Waga,g.: | 92 |
| Konieczna ilość: | 2 |
| Detali w opakowaniu: | 1 |
| Zewnętrzna średnica, mm: | 33.0 |
| Wewnętrzna średnica, mm: | 15.0 |
| Grubość, mm: | 40.0 |
| Materiał: | Rubber / metal |
| Oś instalacji: | Front |
| Strona instalacji: | Left / Right |

STOSOWANIA:

GEELY

BC3704

SILENTBLOCK TYLNEGO WAHACZA POPRZECZNEJ I SWORZNIA (U GÓRY)

www.pl.bcguma.ua/auto/BC3704

| | |
|--------------------------------|----------------|
| Artykuł: | BC3704 |
| GTIN-13: | 4823101804829 |
| Numer innych producentó (OEM): | 2911020001 |
| Waga,g.: | 58 |
| Konieczna ilość: | 6 |
| Detali w opakowaniu: | 1 |
| Zewnętrzna średnica, mm: | 31.0 |
| Wewnętrzna średnica, mm: | 12.0 |
| Grubość, mm: | 40.0 |
| Materiał: | Rubber / metal |
| Oś instalacji: | Front |
| Strona instalacji: | Left / Right |



STOSOWANIA:

GEELY

BC3705

SILENTBLOCK WAHACZA PRZEDNIEGO TYLNY

www.pl.bcguma.ua/auto/BC3705

| | |
|--------------------------------|----------------|
| Artykuł: | BC3705 |
| GTIN-13: | 4823101805291 |
| Numer innych producentó (OEM): | T112909080 |
| Waga,g.: | 288 |
| Konieczna ilość: | 2 |
| Detali w opakowaniu: | 1 |
| Zewnętrzna średnica, mm: | 60.5 |
| Wewnętrzna średnica, mm: | 14.2 |
| Grubość, mm: | 60.0 |
| Materiał: | Metal / Rubber |
| Oś instalacji: | Front |
| Strona instalacji: | Left / Right |

STOSOWANIA:

CHERY, TOYOTA

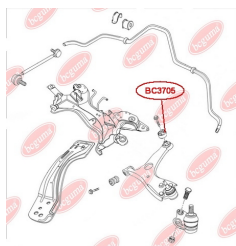

TULEJA KOLUMNY STABILIZATORA

www.pl.bcguma.ua/auto/BC3706

| | |
|--------------------------------|---------------|
| Artykuł: | BC3706 |
| GTIN-13: | 4823101806342 |
| Numer innych producentó (OEM): | 1014001672 |
| Waga,g.: | 5 |
| Konieczna ilość: | 8 |
| Detali w opakowaniu: | 1 |
| Zewnętrzna średnica, mm: | 25.0 |
| Wewnętrzna średnica, mm: | 9.0 |
| Grubość, mm: | 12.0 |
| Materiał: | Rubber |
| Oś instalacji: | Front |
| Strona instalacji: | Left / Right |

STOSOWANIA:

GEELY

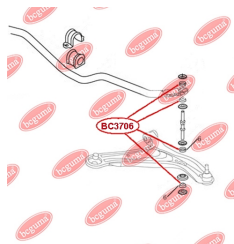
BC3706

BC3707

OSŁONA MECHANIZMU PRZEKŁADNIOWEGO

www.pl.bcguma.ua/auto/BC3707

| | |
|--------------------------------|------------------------|
| Artykuł: | BC3707 |
| GTIN-13: | 4823101806434 |
| Numer innych producentó (OEM): | 3170212501; 3355528010 |
| Waga,g.: | 13 |
| Konieczna ilość: | 1 |
| Detali w opakowaniu: | 1 |
| Zewnętrzna średnica, mm: | 36.0 |
| Wewnętrzna średnica, mm: | 16.0 |
| Grubość, mm: | 22.0 |
| Materiał: | Rubber |
| Oś instalacji: | Front |
| Strona instalacji: | - |

STOSOWANIA:

GEELY

TULEJA ŁĄCZNIKA STABILIZATORA

www.pl.bcguma.ua/auto/BC3708

| | |
|--------------------------------|---------------|
| Artykuł: | BC3708 |
| GTIN-13: | 4823101806359 |
| Numer innych producentó (OEM): | S212909077 |
| Waga,g.: | 40 |
| Konieczna ilość: | 2 |
| Detali w opakowaniu: | 1 |
| Zewnętrzna średnica, mm: | 47.0 |
| Wewnętrzna średnica, mm: | 19.0 |
| Grubość, mm: | 33.0 |
| Materiał: | Rubber |
| Oś instalacji: | Front |
| Strona instalacji: | Left / Right |

STOSOWANIA:

CHERY

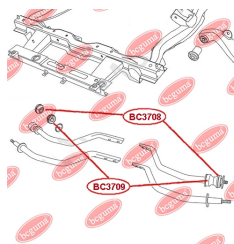
BC3708

BC3709**TULEJA ŁĄCZNIKA STABILIZATORA**www.pl.bcguma.ua/auto/BC3709

| | |
|--------------------------------|---------------|
| Artykuł: | BC3709 |
| GTIN-13: | 4823101806281 |
| Numer innych producentó (OEM): | S212909079 |
| Waga,g.: | 40 |
| Konieczna ilość: | 2 |
| Detali w opakowaniu: | 1 |
| Zewnętrzna średnica, mm: | 47.0 |
| Wewnętrzna średnica, mm: | 18.0 |
| Grubość, mm: | 28.0 |
| Materiał: | Rubber |
| Oś instalacji: | Front |
| Strona instalacji: | Left / Right |

STOSOWANIA:

CHERY

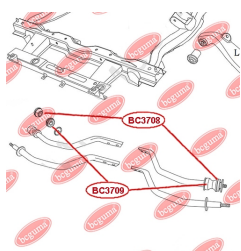
**ODBÓJ AMORTYZATORA PRZEDNIEGO**www.pl.bcguma.ua/auto/BC3710

| | |
|--------------------------------|---------------|
| Artykuł: | BC3710 |
| GTIN-13: | 4823101806366 |
| Numer innych producentó (OEM): | 1400554180 |
| Waga,g.: | 130 |
| Konieczna ilość: | 2 |
| Detali w opakowaniu: | 1 |
| Zewnętrzna średnica, mm: | 48.5 |
| Wewnętrzna średnica, mm: | 21.0 |
| Grubość, mm: | 97.0 |
| Materiał: | Rubber |
| Oś instalacji: | Front |
| Strona instalacji: | Left / Right |

STOSOWANIA:

GEELY

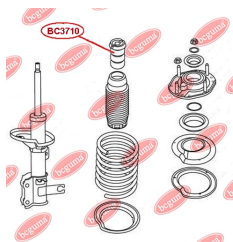
BC3710

BC3711

ODBÓJ WAHACZA TYLNY

www.pl.bcguma.ua/auto/BC3711

| | |
|--------------------------------|----------------|
| Artykuł: | BC3711 |
| GTIN-13: | 4823101806571 |
| Numer innych producentó (OEM): | 2912210K00 |
| Waga, g.: | 276 |
| Konieczna ilość: | 2 |
| Detali w opakowaniu: | 1 |
| Zewnętrzna średnica, mm: | 60.0 |
| Wewnętrzna średnica, mm: | 27.0 |
| Grubość, mm: | 75.0 |
| Materiał: | Rubber / metal |
| Oś instalacji: | Back |
| Strona instalacji: | Left / Right |

STOSOWANIA:

GREAT WALL

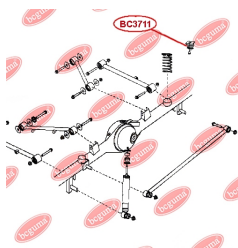

ODBÓJ AMORTYZATORA PRZEDNIEGO

www.pl.bcguma.ua/auto/BC3712

| | |
|--------------------------------|---------------|
| Artykuł: | BC3712 |
| GTIN-13: | 4823101806373 |
| Numer innych producentó (OEM): | 1014001709 |
| Waga, g.: | 98 |
| Konieczna ilość: | 2 |
| Detali w opakowaniu: | 1 |
| Zewnętrzna średnica, mm: | 55.0 |
| Wewnętrzna średnica, mm: | 20.0 |
| Grubość, mm: | 76.0 |
| Materiał: | Rubber |
| Oś instalacji: | Front |
| Strona instalacji: | Left / Right |

STOSOWANIA:

GEELY

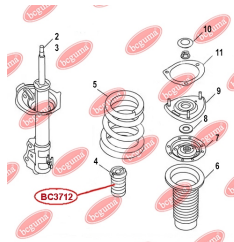
BC3712

BC3715**ODBÓJ AMORTYZATORA TYLNEGO**www.pl.bcguma.ua/auto/BC3715

| | |
|--------------------------------|---------------|
| Artykuł: | BC3715 |
| GTIN-13: | 4823101806304 |
| Numer innych producentó (OEM): | T112911033 |
| Waga,g.: | 107 |
| Konieczna ilość: | 2 |
| Detali w opakowaniu: | 1 |
| Zewnętrzna średnica, mm: | 46.0 |
| Wewnętrzna średnica, mm: | 16.0 |
| Grubość, mm: | 87.3 |
| Materiał: | Rubber |
| Oś instalacji: | Back |
| Strona instalacji: | Left / Right |

STOSOWANIA:

CHERY

PODUSZKA TYLNEJ SPRĘŻYNY, GÓRNAwww.pl.bcguma.ua/auto/BC3716

| | |
|--------------------------------|---------------|
| Artykuł: | BC3716 |
| GTIN-13: | 4823101806380 |
| Numer innych producentó (OEM): | 1014001680 |
| Waga,g.: | 43 |
| Konieczna ilość: | 2 |
| Detali w opakowaniu: | 1 |
| Zewnętrzna średnica, mm: | 90.0 |
| Wewnętrzna średnica, mm: | 55.0 |
| Grubość, mm: | 16.0 |
| Materiał: | Rubber |
| Oś instalacji: | Back |
| Strona instalacji: | Left / Right |

STOSOWANIA:

GEELY

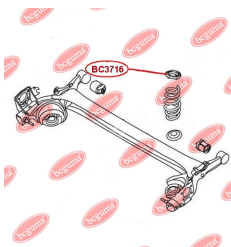
BC3716

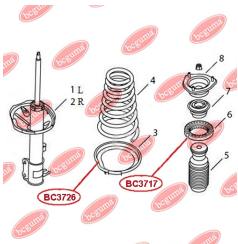
BC3717**PODUSZKA TYLNEJ SPRĘŻYNY, GÓRNA**www.pl.bcguma.ua/auto/BC3717

| | |
|--------------------------------|---------------|
| Artykuł: | BC3717 |
| GTIN-13: | 4823101806397 |
| Numer innych producentó (OEM): | 1400625180 |
| Waga,g.: | 108 |
| Konieczna ilość: | 2 |
| Detali w opakowaniu: | 1 |
| Zewnętrzna średnica, mm: | 115.0 |
| Wewnętrzna średnica, mm: | 74.0 |
| Grubość, mm: | 26.0 |
| Materiał: | Rubber |
| Oś instalacji: | Back |
| Strona instalacji: | Left / Right |

STOSOWANIA:

GEELY

PODUSZKA TYLNEJ SPRĘŻYNY, GÓRNAwww.pl.bcguma.ua/auto/BC3719

| | |
|--------------------------------|---------------|
| Artykuł: | BC3719 |
| GTIN-13: | 4823101806403 |
| Numer innych producentó (OEM): | T112911031 |
| Waga,g.: | 133 |
| Konieczna ilość: | 2 |
| Detali w opakowaniu: | 1 |
| Zewnętrzna średnica, mm: | 130.0 |
| Wewnętrzna średnica, mm: | 96.0 |
| Grubość, mm: | 19.0 |
| Materiał: | Rubber |
| Oś instalacji: | Back |
| Strona instalacji: | Left / Right |

STOSOWANIA:

CHERY

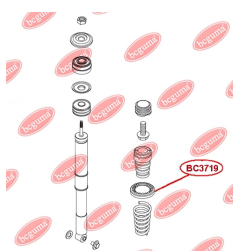
BC3719

BC3721

SILENTBLOCK WAHACZA PODŁUŻNEGO TYLNEGO

www.pl.bcguma.ua/auto/BC3721

| | |
|--------------------------------|----------------|
| Artykuł: | BC3721 |
| GTIN-13: | 4823101806588 |
| Numer innych producentó (OEM): | 2917220K00 |
| Waga,g.: | 278 |
| Konieczna ilość: | 2 |
| Detali w opakowaniu: | 1 |
| Zewnętrzna średnica, mm: | 50.0 |
| Wewnętrzna średnica, mm: | 14.0 |
| Grubość, mm: | 60.0 |
| Materiał: | Rubber / metal |
| Oś instalacji: | Back |
| Strona instalacji: | - |

STOSOWANIA:

GREAT WALL

TULEJA STABILIZATORA PRZEDNIEGO

www.pl.bcguma.ua/auto/BC3724

| | |
|--------------------------------|---------------|
| Artykuł: | BC3724 |
| GTIN-13: | 4823101806410 |
| Numer innych producentó (OEM): | S212906015 |
| Waga,g.: | 62 |
| Konieczna ilość: | 2 |
| Detali w opakowaniu: | 1 |
| Zewnętrzna średnica, mm: | 35.0 |
| Wewnętrzna średnica, mm: | 18.0 |
| Grubość, mm: | 46.0 |
| Materiał: | Rubber |
| Oś instalacji: | Front |
| Strona instalacji: | Left / Right |

STOSOWANIA:

CHERY

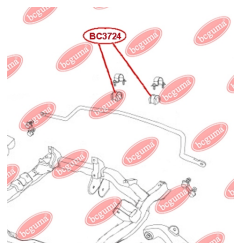
BC3724

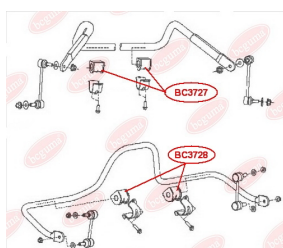
BC3728

TULEJA STABILIZATORA TYLNEGO

www.pl.bcguma.ua/auto/BC3728

| | |
|--------------------------------|---------------|
| Artykuł: | BC3728 |
| GTIN-13: | 4823101806458 |
| Numer innych producentó (OEM): | 2916012K00 |
| Waga,g.: | 54 |
| Konieczna ilość: | 2 |
| Detali w opakowaniu: | 1 |
| Zewnętrzna średnica, mm: | 36.5 |
| Wewnętrzna średnica, mm: | 17.0 |
| Grubość, mm: | 42.0 |
| Materiał: | Rubber |
| Oś instalacji: | Back |
| Strona instalacji: | Left / Right |

STOSOWANIA:

GREAT WALL

TULEJA STABILIZATORA PRZEDNIEGO

www.pl.bcguma.ua/auto/BC3729

| | |
|--------------------------------|---------------|
| Artykuł: | BC3729 |
| GTIN-13: | 4823101806465 |
| Numer innych producentó (OEM): | T112906013 |
| Waga,g.: | 53 |
| Konieczna ilość: | 2 |
| Detali w opakowaniu: | 1 |
| Zewnętrzna średnica, mm: | 36.0 |
| Wewnętrzna średnica, mm: | 20.0 |
| Grubość, mm: | 43.0 |
| Materiał: | Rubber |
| Oś instalacji: | Front |
| Strona instalacji: | Left / Right |

STOSOWANIA:

CHERY

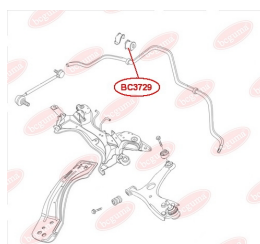
BC3729

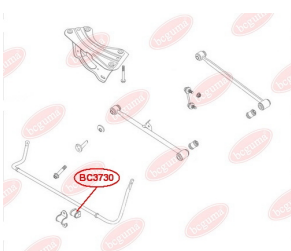
BC3730**TULEJA STABILIZATORA TYLNEGO**
www.pl.bcguma.ua/auto/BC3730

| | |
|--------------------------------|---------------|
| Artykuł: | BC3730 |
| GTIN-13: | 4823101806472 |
| Numer innych producentó (OEM): | T112916013 |
| Waga,g.: | 36 |
| Konieczna ilość: | 2 |
| Detali w opakowaniu: | 1 |
| Zewnętrzna średnica, mm: | 31.0 |
| Wewnętrzna średnica, mm: | 21.0 |
| Grubość, mm: | 40.0 |
| Materiał: | Rubber |
| Oś instalacji: | Back |
| Strona instalacji: | Left / Right |

STOSOWANIA:

CHERY

BC3731**TULEJA STABILIZATORA PRZEDNIEGO**
www.pl.bcguma.ua/auto/BC3731

| | |
|--------------------------------|---------------|
| Artykuł: | BC3731 |
| GTIN-13: | 4823101806489 |
| Numer innych producentó (OEM): | 140057818001 |
| Waga,g.: | 33 |
| Konieczna ilość: | 2 |
| Detali w opakowaniu: | 1 |
| Zewnętrzna średnica, mm: | 32.0 |
| Wewnętrzna średnica, mm: | 25.0 |
| Grubość, mm: | 39.0 |
| Materiał: | Rubber |
| Oś instalacji: | Front |
| Strona instalacji: | Left / Right |

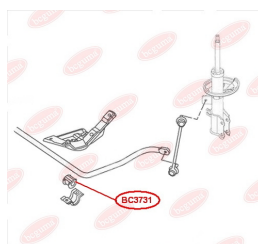
**STOSOWANIA:**

GEELY

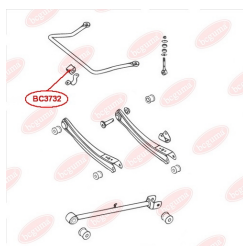
BC3732**TULEJA STABILIZATORA TYLNEGO**
www.pl.bcguma.ua/auto/BC3732

| | |
|--------------------------------|---------------|
| Artykuł: | BC3732 |
| GTIN-13: | 4823101806496 |
| Numer innych producentó (OEM): | 2916121101 |
| Waga,g.: | 22 |
| Konieczna ilość: | 2 |
| Detali w opakowaniu: | 1 |
| Zewnętrzna średnica, mm: | 30.0 |
| Wewnętrzna średnica, mm: | 17.0 |
| Grubość, mm: | 28.0 |
| Materiał: | Rubber |
| Oś instalacji: | Back |
| Strona instalacji: | Left / Right |

STOSOWANIA:

GEELY

TULEJA STABILIZATORA PRZEDNIEGO
www.pl.bcguma.ua/auto/BC3733

| | |
|--------------------------------|---------------|
| Artykuł: | BC3733 |
| GTIN-13: | 4823101806502 |
| Numer innych producentó (OEM): | 1014001669 |
| Waga,g.: | 31 |
| Konieczna ilość: | 2 |
| Detali w opakowaniu: | 1 |
| Zewnętrzna średnica, mm: | 31.0 |
| Wewnętrzna średnica, mm: | 25.0 |
| Grubość, mm: | 39.0 |
| Materiał: | Rubber |
| Oś instalacji: | Front |
| Strona instalacji: | Left / Right |

STOSOWANIA:

GEELY

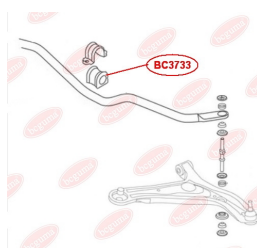
BC3733

BC3737**SILENTBLOCK WAHACZA TYL**
www.pl.bcguma.ua/auto/BC3737

| | |
|--------------------------------|----------------|
| Artykuł: | BC3737 |
| GTIN-13: | 4823101806595 |
| Numer innych producentó (OEM): | 2917533K00 |
| Waga,g.: | 163 |
| Konieczna ilość: | 1 |
| Detali w opakowaniu: | 1 |
| Zewnętrzna średnica, mm: | 38.0 |
| Wewnętrzna średnica, mm: | 16.0 |
| Grubość, mm: | 55.0 |
| Materiał: | Rubber / metal |
| Oś instalacji: | Back |
| Strona instalacji: | Right |

STOSOWANIA:

GREAT WALL

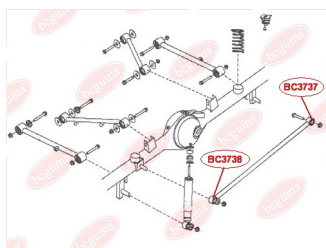
**ODBÓJ AMORTYZATORA PRZEDNIEGO**
www.pl.bcguma.ua/auto/BC3740

| | |
|--------------------------------|---------------|
| Artykuł: | BC3740 |
| GTIN-13: | 4823101806601 |
| Numer innych producentó (OEM): | B112901027 |
| Waga,g.: | 120 |
| Konieczna ilość: | 2 |
| Detali w opakowaniu: | 1 |
| Zewnętrzna średnica, mm: | 53.0 |
| Wewnętrzna średnica, mm: | 22.0 |
| Grubość, mm: | 75.0 |
| Materiał: | Rubber |
| Oś instalacji: | Front |
| Strona instalacji: | Left / Right |

STOSOWANIA:

CHERY

BC3740

BC3741**ODBÓJ AMORTYZATORA TYLNEGO**www.pl.bcguma.ua/auto/BC3741

| | |
|--------------------------------|---------------|
| Artykuł: | BC3741 |
| GTIN-13: | 4823101806618 |
| Numer innych producentó (OEM): | B112911033 |
| Waga,g.: | 105 |
| Konieczna ilość: | 2 |
| Detali w opakowaniu: | 1 |
| Zewnętrzna średnica, mm: | 48.0 |
| Wewnętrzna średnica, mm: | 12.0 |
| Grubość, mm: | 82.0 |
| Materiał: | Rubber |
| Oś instalacji: | Back |
| Strona instalacji: | Left / Right |

STOSOWANIA:

CHERY

TULEJA STABILIZATORA PRZEDNIEGOwww.pl.bcguma.ua/auto/BC3742

| | |
|--------------------------------|---------------|
| Artykuł: | BC3742 |
| GTIN-13: | 4823101806519 |
| Numer innych producentó (OEM): | 1064001045 |
| Waga,g.: | 53 |
| Konieczna ilość: | 2 |
| Detali w opakowaniu: | 1 |
| Zewnętrzna średnica, mm: | 36.0 |
| Wewnętrzna średnica, mm: | 20.0 |
| Grubość, mm: | 43.0 |
| Materiał: | Rubber |
| Oś instalacji: | Front |
| Strona instalacji: | Left / Right |

STOSOWANIA:

EMGRAND (GEELY)

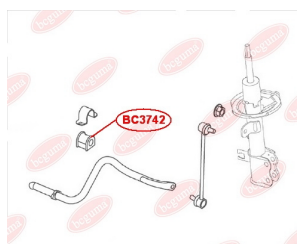
BC3742

BC3744

PODKŁADKA SPRĘŻYNY PRZEDNI DOLNY

www.pl.bcguma.ua/auto/BC3744

| | |
|--------------------------------|---------------|
| Artykuł: | BC3744 |
| GTIN-13: | 4823101806625 |
| Numer innych producentó (OEM): | 1064001386 |
| Waga,g.: | 78 |
| Konieczna ilość: | 2 |
| Detali w opakowaniu: | 1 |
| Zewnętrzna średnica, mm: | 165.0 |
| Wewnętrzna średnica, mm: | 118.0 |
| Grubość, mm: | - |
| Materiał: | Rubber |
| Oś instalacji: | Front |
| Strona instalacji: | Left / Right |

STOSOWANIA:

EMGRAND (GEELY)

PODKŁADKA SPRĘŻYNY TYLNEJ GÓRNA

www.pl.bcguma.ua/auto/BC3746

| | |
|--------------------------------|---------------|
| Artykuł: | BC3746 |
| GTIN-13: | 4823101806632 |
| Numer innych producentó (OEM): | B2915185 |
| Waga,g.: | 74 |
| Konieczna ilość: | 2 |
| Detali w opakowaniu: | 1 |
| Zewnętrzna średnica, mm: | - |
| Wewnętrzna średnica, mm: | 74.0 |
| Grubość, mm: | 19.0 |
| Materiał: | Rubber |
| Oś instalacji: | Back |
| Strona instalacji: | Left / Right |

STOSOWANIA:

LIFAN

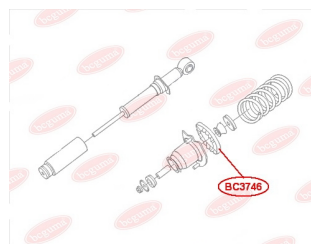
BC3746

BC3747

OSŁONA PRZECIWPYŁOWA PRZEDNIEGO ZACISKU

www.pl.bcguma.ua/auto/BC3747

| | |
|--------------------------------|---------------|
| Artykuł: | BC3747 |
| GTIN-13: | 4823101806649 |
| Numer innych producentó (OEM): | 3501100180 |
| Waga,g.: | 3 |
| Konieczna ilość: | 2 |
| Detali w opakowaniu: | 1 |
| Zewnętrzna średnica, mm: | 23.0 |
| Wewnętrzna średnica, mm: | 12.0 |
| Grubość, mm: | 20.0 |
| Materiał: | Rubber |
| Oś instalacji: | Front |
| Strona instalacji: | Left / Right |

STOSOWANIA:

GEELY

SILENTBLOCK WAHACZA PRZEDNIEGO

www.pl.bcguma.ua/auto/BC3800

| | |
|--------------------------------|--|
| Artykuł: | BC3800 |
| GTIN-13: | 4823101804836 |
| Numer innych producentó (OEM): | 4863059095; 4863059145; 4863059135; 4863059105; 4863059085; 4863059125 |
| Waga,g.: | 185 |
| Konieczna ilość: | 4 |
| Detali w opakowaniu: | 1 |
| Zewnętrzna średnica, mm: | 45.5 |
| Wewnętrzna średnica, mm: | 10.0 |
| Grubość, mm: | 50.0 |
| Materiał: | Rubber / metal |
| Oś instalacji: | Front |
| Strona instalacji: | Left / Right |

STOSOWANIA:

LEXUS

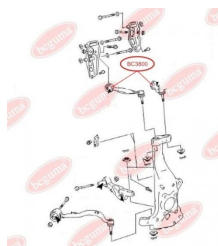
BC3800

BC3801

SILENTBLOCK ZEWNĘTRZNY PROSTEGO WAHACZA DOLNEGO ZAWIESZENIA PRZEDNIEGO

www.pl.bcguma.ua/auto/BC3801

| | |
|-----------------------------------|--|
| Artykuł: | BC3801 |
| GTIN-13: | 4823101804843 |
| Numer innych producentó (OEM): | 4862059015; 4864050080; 4864059015; 4862050080; 4862050070; 4864050070 |
| Waga,g.: | 169 |
| Konieczna ilość: | 2 |
| Detali w opakowaniu: | 1 |
| Zewnętrzna średnica, mm: | 40.5 |
| Wewnętrzna średnica, mm: | 14.0 |
| Grubość, mm: | 41.0 |
| Materiał: | Rubber / metal |
| Oś instalacji: | Front |
| Strona instalacji: | Left / Right |

STOSOWANIA:

LEXUS

SILENTBLOCK WEWNĘTRZNY PROSTEGO WAHACZA DOLNEGO ZAWIESZENIA PRZEDNIEGO

www.pl.bcguma.ua/auto/BC3802

| | |
|-----------------------------------|--|
| Artykuł: | BC3802 |
| GTIN-13: | 4823101804850 |
| Numer innych producentó (OEM): | 4862059015; 4862050080; 4864050070; 4864059015; 4864050080; 4862050070 |
| Waga,g.: | 450 |
| Konieczna ilość: | 2 |
| Detali w opakowaniu: | 1 |
| Zewnętrzna średnica, mm: | 49.5 |
| Wewnętrzna średnica, mm: | 15.0 |
| Grubość, mm: | 92.0 |
| Materiał: | Rubber / metal |
| Oś instalacji: | Front |
| Strona instalacji: | Left / Right |

STOSOWANIA:

LEXUS

BC3802

BC9000

PODUSZKA GUMOWA UCHWYTU DŹWIGNI SAMOCHODU UNIWERSALNA (Ø100MM, H- 8MM)

www.pl.bcguma.ua/auto/BC9000

| | |
|-----------------------------------|---------------|
| Artykuł: | BC9000 |
| GTIN-13: | 4823101804867 |
| Numer innych producentó (OEM): | |
| Waga,g.: | 270 |
| Konieczna ilość: | 4 |
| Detali w opakowaniu: | 1 |
| Zewnętrzna średnica, mm: | 120.0 |
| Wewnętrzna średnica, mm: | 100.0 |
| Grubość, mm: | 36.0 |
| Materiał: | Rubber |
| Oś instalacji: | - |
| Strona instalacji: | Left / Right |

PODUSZKA GUMOWA UCHWYTU DŹWIGNI SAMOCHODU UNIWERSALNA (Ø120MM, H- 8MM)

www.pl.bcguma.ua/auto/BC9001

| | |
|-----------------------------------|---------------|
| Artykuł: | BC9001 |
| GTIN-13: | 4823101804874 |
| Numer innych producentó (OEM): | |
| Waga,g.: | 362 |
| Konieczna ilość: | 4 |
| Detali w opakowaniu: | 1 |
| Zewnętrzna średnica, mm: | 135.0 |
| Wewnętrzna średnica, mm: | 120.0 |
| Grubość, mm: | 36.0 |
| Materiał: | Rubber |
| Oś instalacji: | - |
| Strona instalacji: | Left / Right |

**BC9001**

BCZ001

TULEJA DYSTANSOWA RESORU TYLNA, DO PODPORY RESOROWEJ W POZYCJI TYLNEJ

www.pl.bcguma.ua/auto/BCZ001

| | |
|-----------------------------------|--------------------|
| Artykuł: | BCZ001 |
| GTIN-13: | 4823101804881 |
| Numer innych producentó (OEM): | A6673250053 |
| Waga,g.: | 8 |
| Konieczna ilość: | 2 |
| Detali w opakowaniu: | 1 |
| Zewnętrzna średnica, mm: | 21.0 |
| Wewnętrzna średnica, mm: | 12.0 |
| Grubość, mm: | 81.0 |
| Materiał: | Polymeric material |
| Oś instalacji: | Back |
| Strona instalacji: | Left / Right |

STOSOWANIA:

MERCEDES-BENZ

