



UKRAIŃSKI
PRODUCENT
AUTO CZĘŚCI

WWW.BCGUMA.UA

BC0101

SILENTBLOCK/TULEJA WAHACZA PRZEDNIEGO

www.pl.bcguma.ua/auto/BC0101

Artykuł:	BC0101
GTIN-13:	4823101800029
Numer innych producentó (OEM):	4A0407181A
Waga,g.:	97
Konieczna ilość:	4
Detali w opakowaniu:	1
Zewnętrzna średnica, mm:	54.0
Wewnętrzna średnica, mm:	16.0
Grubość, mm:	24.0
Materiał:	Rubber / metal
Oś instalacji:	Front
Strona instalacji:	Left / Right

STOSOWANIA:

AUDI



TULEJA DRAŻKA KIEROWNICZEGO(ŁOŻYSKOWANIE, DRAŻEK KIEROWNICZY)

www.pl.bcguma.ua/auto/BC0102

Artykuł:	BC0102
GTIN-13:	4823101800036
Numer innych producentó (OEM):	4A0419802A; 4A0419801A
Waga,g.:	52
Konieczna ilość:	2
Detali w opakowaniu:	1
Zewnętrzna średnica, mm:	29.0
Wewnętrzna średnica, mm:	12.0
Grubość, mm:	28.0
Materiał:	Rubber / metal
Oś instalacji:	Front
Strona instalacji:	Left / Right

BC0102

STOSOWANIA:

AUDI

BC0103

TULEJA DRAŻKA KIEROWNICZEGO (ŁOŻYSKOWANIE, DRAŻEK KIEROWNICZ)

www.pl.bcguma.ua/auto/BC0103

Artykuł:	BC0103
GTIN-13:	4823101800043
Numer innych producentó (OEM):	811419801C; 893419802; 811419801E
Waga,g.:	30
Konieczna ilość:	2
Detali w opakowaniu:	1
Zewnętrzna średnica, mm:	24.5
Wewnętrzna średnica, mm:	10.0
Grubość, mm:	26.0
Materiał:	Rubber / metal
Oś instalacji:	Front
Strona instalacji:	Left / Right

STOSOWANIA:

AUDI, VW

SILENTBLOCK/TULEJA TYLNY WAHACZA PRZEDNIEGO, WZMOCNIONY "BAD ROADS"

www.pl.bcguma.ua/auto/BC0104

Artykuł:	BC0104
GTIN-13:	4823101800050
Numer innych producentó (OEM):	1K0199232J; 1K0199231G; 1K0199231J; 6Q0407183A; 1K0407183E; 6Q0407183; 1K0407183
Waga,g.:	140
Konieczna ilość:	2
Detali w opakowaniu:	1
Zewnętrzna średnica, mm:	63.5
Wewnętrzna średnica, mm:	17.5
Grubość, mm:	50.8
Materiał:	Polymeric material
Oś instalacji:	Back Front
Strona instalacji:	Left / Right

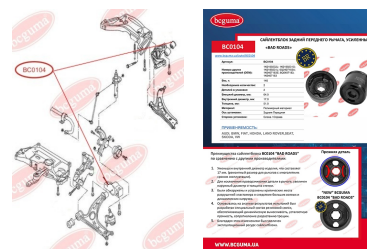
**BC0104**

STOSOWANIA:

AUDI, SEAT, SKODA, VW

BC0105

PIERŚCIEŃ ŁOŻYSKA PODPORY WSPORNIKA DOLLNY

www.pl.bcguma.ua/auto/BC0105

Artykuł:	BC0105
GTIN-13:	4823101800067
Numer innych producentó (OEM):	811512333A
Waga,g.:	42
Konieczna ilość:	2
Detali w opakowaniu:	1
Zewnętrzna średnica, mm:	48.0
Wewnętrzna średnica, mm:	10.0
Grubość, mm:	32.0
Materiał:	Rubber
Oś instalacji:	Back
Strona instalacji:	Left / Right

STOSOWANIA:

AUDI

PIERŚCIEŃ ŁOŻYSKA PODPORY WSPORNIKA GÓRNY

www.pl.bcguma.ua/auto/BC0106

Artykuł:	BC0106
GTIN-13:	4823101800074
Numer innych producentó (OEM):	811512335A
Waga,g.:	33
Konieczna ilość:	2
Detali w opakowaniu:	1
Zewnętrzna średnica, mm:	48.0
Wewnętrzna średnica, mm:	10.0
Grubość, mm:	21.0
Materiał:	Rubber
Oś instalacji:	Back
Strona instalacji:	Left / Right

STOSOWANIA:

AUDI

BC0106

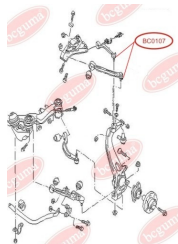
BC0107

OSŁONA PRZECIWPYŁOWA SWORZNIA KULOWEGO

www.pl.bcguma.ua/auto/BC0107

Artykuł:	BC0107
GTIN-13:	4823101800081
Numer innych producentó (OEM):	4D0407509G; 4D0407509J
Waga,g.:	5
Konieczna ilość:	2
Detali w opakowaniu:	1
Zewnętrzna średnica, mm:	28.0
Wewnętrzna średnica, mm:	14.0
Grubość, mm:	22.0
Materiał:	Rubber MBS
Oś instalacji:	Front
Strona instalacji:	Left / Right

STOSOWANIA:

AUDI, SEAT, SKODA, VW

OSŁONA PRZECIWPYŁOWA SWORZNIA KULOWEGO

www.pl.bcguma.ua/auto/BC0108

Artykuł:	BC0108
GTIN-13:	4823101800098
Numer innych producentó (OEM):	86VB3395A2E; 6154161
Waga,g.:	10
Konieczna ilość:	2
Detali w opakowaniu:	1
Zewnętrzna średnica, mm:	41.0
Wewnętrzna średnica, mm:	16.0
Grubość, mm:	27.0
Materiał:	Rubber MBS
Oś instalacji:	Front
Strona instalacji:	Left / Right

STOSOWANIA:

FORD

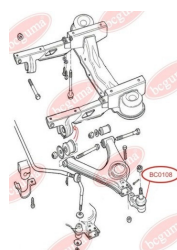
BC0108

BC0109

TULEJA ŁĄCZNIKA STABILIZATORA PRZEDNIEGO

www.pl.bcguma.ua/auto/BC0109

Artykuł:	BC0109
GTIN-13:	4823101800104
Numer innych producentó (OEM):	1J0411327
Waga,g.:	20
Konieczna ilość:	2
Detali w opakowaniu:	1
Zewnętrzna średnica, mm:	35.0
Wewnętrzna średnica, mm:	23.0
Grubość, mm:	24.0
Materiał:	Rubber
Oś instalacji:	Front
Strona instalacji:	Left / Right

STOSOWANIA:

AUDI, SEAT, SKODA, VW

SILENTBLOCK WAHACZA PODŁUŻNEGO TYLNEGO, LEWY

www.pl.bcguma.ua/auto/BC0110

Artykuł:	BC0110
GTIN-13:	4823101800111
Numer innych producentó (OEM):	1K0501529F; 1K0501529E; 7N0501530; 1K0501530C; 7N0501529
Waga,g.:	175
Konieczna ilość:	2
Detali w opakowaniu:	1
Zewnętrzna średnica, mm:	40.5
Wewnętrzna średnica, mm:	12.0
Grubość, mm:	60.0
Materiał:	Rubber / metal
Oś instalacji:	Back
Strona instalacji:	Left / Right

STOSOWANIA:

AUDI, SEAT, SKODA, VW

BC0110

BC0111

SILENTBLOCK WAHACZA PODŁUŻNEGO TYLNEGO, PRAWY

www.pl.bcguma.ua/auto/BC0111

Artykuł:	BC0111
GTIN-13:	4823101800128
Numer innych producentó (OEM):	1K0501529JSK; 1K0505543A; 1K0501530CSK; 1K0501529J; 1K0501530C; 1K0501529F; 1K0501529FSK
Waga,g.:	122
Konieczna ilość:	2
Detali w opakowaniu:	1
Zewnętrzna średnica, mm:	40.5
Wewnętrzna średnica, mm:	14.0
Grubość, mm:	45.0
Materiał:	Rubber / metal
Oś instalacji:	Back
Strona instalacji:	Left / Right

STOSOWANIA:

AUDI, SEAT, SKODA, VW

SILENTBLOCK WSPORNIKA TYLNEJ BELKI

www.pl.bcguma.ua/auto/BC0112

Artykuł:	BC0112
GTIN-13:	4823101800135
Numer innych producentó (OEM):	4B0501521E; 4B0501521D; 4B0501522E; 4B0501522D; 8E0501521L; 8E0501521F; 8E0501521N; 8E0501522L; 8E0501522F; 8E0501522N
Waga,g.:	680
Konieczna ilość:	2
Detali w opakowaniu:	1
Zewnętrzna średnica, mm:	70.6
Wewnętrzna średnica, mm:	15.0
Grubość, mm:	88.0
Materiał:	Polymeric material
Oś instalacji:	Back
Strona instalacji:	Left / Right

STOSOWANIA:

AUDI, SKODA, VW

BC0112

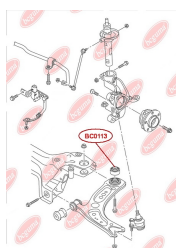
BC0113

SILENTBLOCK WAHACZA PODŁUŻNEGO TYLNEGO, PRAWY

www.pl.bcguma.ua/auto/BC0113

Artykuł:	BC0113
GTIN-13:	4823101800142
Numer innych producentó (OEM):	1J0407181; 1J0407181A
Waga,g.:	201
Konieczna ilość:	2
Detali w opakowaniu:	1
Zewnętrzna średnica, mm:	60.0
Wewnętrzna średnica, mm:	13.0
Grubość, mm:	41.0
Materiał:	Rubber / metal
Oś instalacji:	Front
Strona instalacji:	Left / Right

STOSOWANIA:

AUDI, SEAT, SKODA, VW

BC0114

SILENTBLOCK WAHACZA TYLNEGO (ZWROTNIKY TYLNEJ)

www.pl.bcguma.ua/auto/BC0114

Artykuł:	BC0114
GTIN-13:	4823101800159
Numer innych producentó (OEM):	8E0505172A
Waga,g.:	147
Konieczna ilość:	12
Detali w opakowaniu:	1
Zewnętrzna średnica, mm:	36.0
Wewnętrzna średnica, mm:	12.0
Grubość, mm:	30.0
Materiał:	Rubber / metal
Oś instalacji:	Back
Strona instalacji:	Left / Right

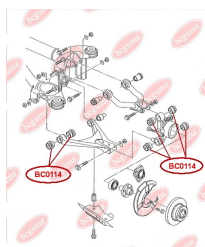

STOSOWANIA:

AUDI, VW

BC0115

SILENTBLOCK WAHACZA TYLNEGO WZDŁUŻNEGO, PRZEDNI

www.pl.bcguma.ua/auto/BC0115

Artykuł:	BC0115
GTIN-13:	4823101800166
Numer innych producentó (OEM):	1K0505541B; 1K0505541C; 1K0505541D; 5Q0505541A
Waga,g.:	178
Konieczna ilość:	2
Detali w opakowaniu:	1
Zewnętrzna średnica, mm:	61.0
Wewnętrzna średnica, mm:	12.0
Grubość, mm:	64.0
Materiał:	Rubber / metal
Oś instalacji:	Back
Strona instalacji:	Left / Right

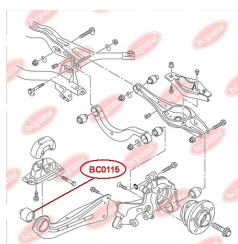

STOSOWANIA:

AUDI, SEAT, SKODA, VW

SILENTBLOCK WAHACZA PRZOD

www.pl.bcguma.ua/auto/BC0116

Artykuł:	BC0116
GTIN-13:	4823101805161
Numer innych producentó (OEM):	7L0407077; 95534102700; 95534102701; 95534102702
Waga,g.:	160
Konieczna ilość:	4
Detali w opakowaniu:	1
Zewnętrzna średnica, mm:	40.5
Wewnętrzna średnica, mm:	10.0
Grubość, mm:	43.0
Materiał:	Metal / Rubber
Oś instalacji:	Front
Strona instalacji:	Left / Right

STOSOWANIA:

AUDI, PORSCHE, VW

BC0116

BC0117

SILENTBLOCK WAHACZA PRZEDNIEGO DOLNEGO

www.pl.bcguma.ua/auto/BC0117

Artykuł:	BC0117
GTIN-13:	4823101805642
Numer innych producentó (OEM):	7L0412333A; 95534324301
Waga,g.:	312
Konieczna ilość:	2
Detali w opakowaniu:	1
Zewnętrzna średnica, mm:	46.5
Wewnętrzna średnica, mm:	14.2
Grubość, mm:	74.0
Materiał:	Metal / Rubber
Oś instalacji:	Front
Strona instalacji:	Left / Right

STOSOWANIA:

AUDI, PORSCHE, VW

SILENTBLOCK PRZEDNIEGO GÓRNEGO WAHACZA, WZMOCNIONY „BAD ROADS”

www.pl.bcguma.ua/auto/BC0120

Artykuł:	BC0120
GTIN-13:	4823101805864
Numer innych producentó (OEM):	4B0407515; 4D0407515C
Waga,g.:	151
Konieczna ilość:	4
Detali w opakowaniu:	1
Zewnętrzna średnica, mm:	46.5
Wewnętrzna średnica, mm:	10.0
Grubość, mm:	40.0
Materiał:	Metal / Rubber
Oś instalacji:	Front
Strona instalacji:	Left / Right

STOSOWANIA:

AUDI, SAAB, SEAT, SKODA, VW

BC0120

BC0123**SILENTBLOCK WAHACZA DOLNEGO PRZEDNIEGO (PRZEDNI)**www.pl.bcguma.ua/auto/BC0123

Artykuł:	BC0123
GTIN-13:	4823101805772
Numer innych producentó (OEM):	8E0407181B; 8E0407181C; 8E0407181D
Waga,g.:	182
Konieczna ilość:	2
Detali w opakowaniu:	1
Zewnętrzna średnica, mm:	40.5
Wewnętrzna średnica, mm:	12.2
Grubość, mm:	37.0
Materiał:	Metal / Rubber
Oś instalacji:	Front
Strona instalacji:	Left / Right

STOSOWANIA:

AUDI, SEAT, SKODA, VW

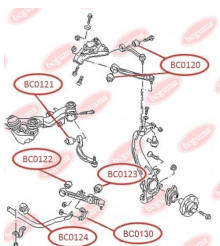
**SILENTBLOCK TYLNEGO WAHACZA GÓRNEGO**www.pl.bcguma.ua/auto/BC0125

Artykuł:	BC0125
GTIN-13:	4823101805871
Numer innych producentó (OEM):	8E0501541S; 8E0501541Q; 8E0501541J
Waga,g.:	191
Konieczna ilość:	4
Detali w opakowaniu:	1
Zewnętrzna średnica, mm:	36.4
Wewnętrzna średnica, mm:	12.2
Grubość, mm:	46.5
Materiał:	Metal / Rubber
Oś instalacji:	Back
Strona instalacji:	Left / Right

STOSOWANIA:

AUDI, SEAT

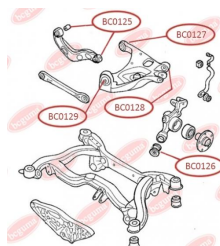
BC0125

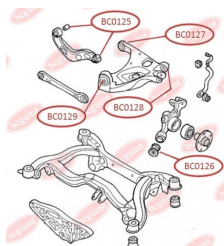
BC0126**SILENTBLOCK ZWROTNIICY TYLNEJ**www.pl.bcguma.ua/auto/BC0126

Artykuł:	BC0126
GTIN-13:	4823101806137
Numer innych producentó (OEM):	8E0505311T; 8E0505312T; 8E0505311S; 8E0505312S; 8E0505203C; 8E0505203D; 8E0505311AC; 8E0505312AC
Waga,g.:	250
Konieczna ilość:	2
Detali w opakowaniu:	1
Zewnętrzna średnica, mm:	43.8
Wewnętrzna średnica, mm:	12.2
Grubość, mm:	60.0
Materiał:	Rubber / metal
Oś instalacji:	Back
Strona instalacji:	Left / Right

STOSOWANIA:

AUDI, SEAT

SILENTBLOCK TYLNEGO WAHACZAwww.pl.bcguma.ua/auto/BC0127

Artykuł:	BC0127
GTIN-13:	4823101806526
Numer innych producentó (OEM):	8E0505171J; 8E0505311T; 8E0505311S; 8E0505312S; 8E0505311AC; 8E0505312AC; 8E0505312T
Waga,g.:	236
Konieczna ilość:	2
Detali w opakowaniu:	1
Zewnętrzna średnica, mm:	47.0
Wewnętrzna średnica, mm:	12.0
Grubość, mm:	50.0
Materiał:	Rubber / metal
Oś instalacji:	Back
Strona instalacji:	Left / Right

STOSOWANIA:

AUDI

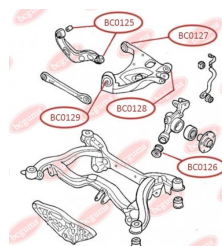
BC0127

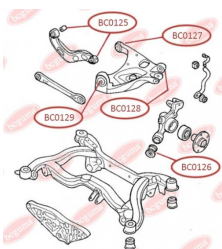
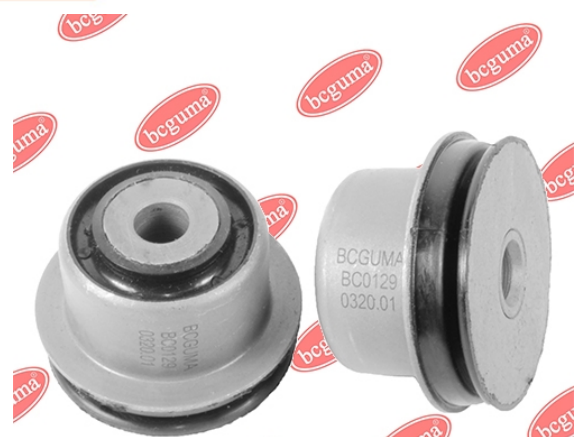
BC0129**SILENTBLOCK WAHACZA TYL**
www.pl.bcguma.ua/auto/BC0129

Artykuł:	BC0129
GTIN-13:	4823101806236
Numer innych producentó (OEM):	8E0505185N; 8E0505312S; 8E0505311S; 8E0505311T; 8E0505312T; 8E0505311AC; 8E0505312AC
Waga,g.:	219
Konieczna ilość:	4
Detali w opakowaniu:	1
Zewnętrzna średnica, mm:	46.6
Wewnętrzna średnica, mm:	12.2
Grubość, mm:	40.0
Materiał:	Rubber / metal
Oś instalacji:	Back
Strona instalacji:	Left / Right

STOSOWANIA:

AUDI, SEAT

OSŁONA PRZECIWPYŁOWA SWORZNIA KULOWEGO
www.pl.bcguma.ua/auto/BC0131

Artykuł:	BC0131
GTIN-13:	4823101805949
Numer innych producentó (OEM):	357407365
Waga,g.:	9
Konieczna ilość:	2
Detali w opakowaniu:	1
Zewnętrzna średnica, mm:	35.0
Wewnętrzna średnica, mm:	16.0
Grubość, mm:	25.0
Materiał:	Rubber
Oś instalacji:	Front
Strona instalacji:	Left / Right

STOSOWANIA:

FORD, GEO, GLAS, HYUNDAI, MITSUBISHI, RENAULT, SEAT, SUBARU, VAUXHALL, VW

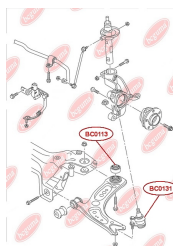
BC0131

BC0201**TULEJA ŁĄCZNIKA STABILIZATORA**www.pl.bcguma.ua/auto/BC0201

Artykuł:	BC0201
GTIN-13:	4823101800173
Numer innych producentó (OEM):	357411315A; 357411315D
Waga,g.:	36
Konieczna ilość:	2
Detali w opakowaniu:	1
Zewnętrzna średnica, mm:	35.0
Wewnętrzna średnica, mm:	20.0
Grubość, mm:	23.5
Materiał:	Rubber
Oś instalacji:	Front
Strona instalacji:	Left / Right

STOSOWANIA:

VW

TULEJA AMORTYZATORA TYLNEGOwww.pl.bcguma.ua/auto/BC0202

Artykuł:	BC0202
GTIN-13:	4823101800180
Numer innych producentó (OEM):	701513031; 701513031A; 701513031Q; 701513031N; 701513031L
Waga,g.:	22
Konieczna ilość:	2
Detali w opakowaniu:	1
Zewnętrzna średnica, mm:	32.0
Wewnętrzna średnica, mm:	12.0
Grubość, mm:	52.0
Materiał:	Rubber / metal
Oś instalacji:	Back
Strona instalacji:	Left / Right

STOSOWANIA:

SKODA, VW

BC0202

BC0201**TULEJA AMORTYZATORA PRZEDNIEGO**www.pl.bcguma.ua/auto/BC0201

Artykuł:	BC0201
GTIN-13:	4823101800197
Numer innych producentó (OEM):	701413031E; 701413031C; 701413031B; 7D0413031A; 7D0413031B
Waga,g.:	22
Konieczna ilość:	2
Detali w opakowaniu:	1
Zewnętrzna średnica, mm:	32.0
Wewnętrzna średnica, mm:	14.0
Grubość, mm:	52.0
Materiał:	Rubber / metal
Oś instalacji:	Front
Strona instalacji:	Left / Right

STOSOWANIA:

VW

TULEJA ŁĄCZNIKA STABILIZATORAwww.pl.bcguma.ua/auto/BC0203

Artykuł:	BC0203
GTIN-13:	4823101800203
Numer innych producentó (OEM):	7D0411045; 701411045
Waga,g.:	26
Konieczna ilość:	2
Detali w opakowaniu:	1
Zewnętrzna średnica, mm:	36.7
Wewnętrzna średnica, mm:	19.0
Grubość, mm:	30.0
Materiał:	Rubber
Oś instalacji:	Front
Strona instalacji:	Left / Right

STOSOWANIA:

VW

BC0203

BC0205

OSŁONA PRZECIWPYŁOWA SWORZNIA KULOWEGO

www.pl.bcguma.ua/auto/BC0205

Artykuł:	BC0205
GTIN-13:	4823101800210
Numer innych producentó (OEM):	4708300; 251407187B; 251407187A; 4708299; 251407187
Waga,g.:	8
Konieczna ilość:	2
Detali w opakowaniu:	1
Zewnętrzna średnica, mm:	36.0
Wewnętrzna średnica, mm:	21.0
Grubość, mm:	25.0
Materiał:	Rubber MBS
Oś instalacji:	Front
Strona instalacji:	Left / Right

STOSOWANIA:

OPEL, SKODA, VAUXHALL, VW

OSŁONA PRZECIWPYŁOWA SWORZNIA KULOWEGO, UNIWERSALNY

www.pl.bcguma.ua/auto/BC02051

Artykuł:	BC02051
GTIN-13:	4823101806120
Numer innych producentó (OEM):	251407187; 251407187A; 251407187B; 251407187C
Waga,g.:	7
Konieczna ilość:	4
Detali w opakowaniu:	1
Zewnętrzna średnica, mm:	34.0
Wewnętrzna średnica, mm:	20.0
Grubość, mm:	25.0
Materiał:	Rubber
Oś instalacji:	Front
Strona instalacji:	Left / Right

STOSOWANIA:

MAZDA, SKODA, VW

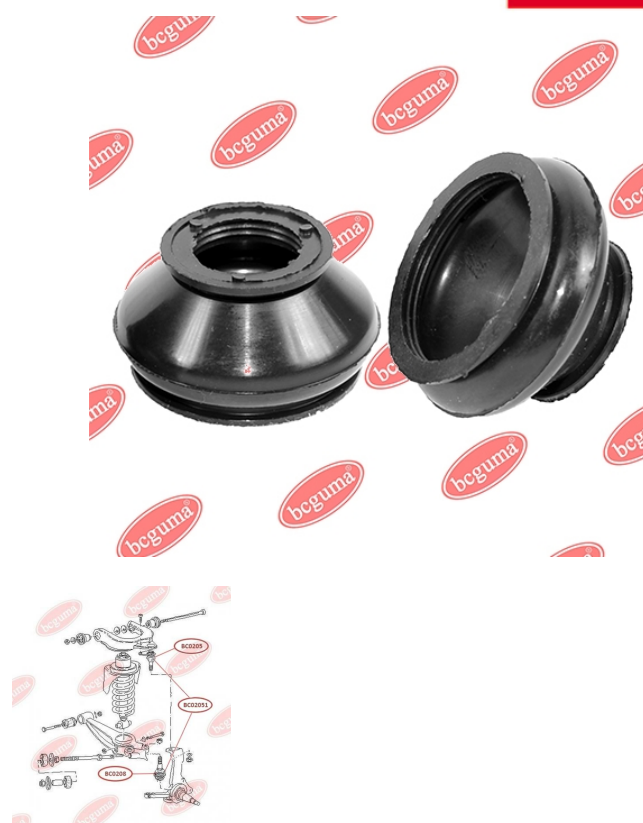
BC02051

BC0206

OSŁONA PRZECIWPYŁOWA ŁĄCZNIKA STABILIZATORA

www.pl.bcguma.ua/auto/BC0206

Artykuł:	BC0206
GTIN-13:	4823101800227
Numer innych producentó (OEM):	31356765933; 4709702; 7H5411317B; 7H5411317A; 7H5411317; 7H0411317; 31356765934
Waga, g.:	3
Konieczna ilość:	4
Detali w opakowaniu:	1
Zewnętrzna średnica, mm:	16.0
Wewnętrzna średnica, mm:	12.0
Grubość, mm:	19.0
Materiał:	Rubber MBS
Oś instalacji:	Front
Strona instalacji:	Left / Right

STOSOWANIA:

BMW, OPEL, VAUXHALL, VW

OSŁONA PRZECIWPYŁOWA SWORZNIĄ KULOWEGO

www.pl.bcguma.ua/auto/BC0207

Artykuł:	BC0207
GTIN-13:	4823101800234
Numer innych producentó (OEM):	4708300; 191407365A; 191407365; 4708299; 191407365B
Waga, g.:	5
Konieczna ilość:	2
Detali w opakowaniu:	1
Zewnętrzna średnica, mm:	18.0
Wewnętrzna średnica, mm:	12.0
Grubość, mm:	22.0
Materiał:	Rubber MBS
Oś instalacji:	Front
Strona instalacji:	Left / Right

STOSOWANIA:

OPEL, SEAT, VAUXHALL, VW

BC0207

BC0208

OSŁONA PRZECIWPYŁOWA SWORZNIA KULOWEGO

www.pl.bcguma.ua/auto/BC0208

Artykuł:	BC0208
GTIN-13:	4823101800241
Numer innych producentó (OEM):	251407187A; 251407187B; 251407187; 4708299; 4708300
Waga, g.:	7
Konieczna ilość:	2
Detali w opakowaniu:	1
Zewnętrzna średnica, mm:	35.0
Wewnętrzna średnica, mm:	17.0
Grubość, mm:	20.0
Materiał:	Rubber MBS
Oś instalacji:	Front
Strona instalacji:	Left / Right

STOSOWANIA:

OPEL, SKODA, VAUXHALL, VW

SILENTBLOCK DOLNEGO WAHACZA PRZEDNIEGO

www.pl.bcguma.ua/auto/BC0209

Artykuł:	BC0209
GTIN-13:	4823101800258
Numer innych producentó (OEM):	7D0407183C; 7D0407183; 7H0407183; 7L8407183; 7L0407183A; 7H0407152F; 7H0407152B; 7H0407151F; 7H0407151B
Waga, g.:	239
Konieczna ilość:	2
Detali w opakowaniu:	1
Zewnętrzna średnica, mm:	40.0
Wewnętrzna średnica, mm:	14.0
Grubość, mm:	60.0
Materiał:	Rubber / metal
Oś instalacji:	Front
Strona instalacji:	Left / Right

STOSOWANIA:

AUDI, VW

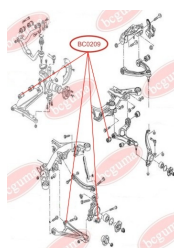
BC0209

BC02091

SILENTBLOCK DOLNEGO WAHACZA, ZAWIESZENIA DOLNEGO (PRZEDNI)

www.pl.bcguma.ua/auto/BC02091

Artykuł:	BC02091
GTIN-13:	4823101805666
Numer innych producentó (OEM):	95533101711; 95533101811; 7P0505312E; 7P0505311E; 7L0505311B; 7L0505312B
Waga,g.:	299
Konieczna ilość:	2
Detali w opakowaniu:	1
Zewnętrzna średnica, mm:	60.2
Wewnętrzna średnica, mm:	14.2
Grubość, mm:	70.0
Materiał:	Metal / Rubber
Oś instalacji:	Back
Strona instalacji:	Left / Right

STOSOWANIA:

AUDI, PORSCHE, VW



SILENTBLOCK DOLNEGO WAHACZA

www.pl.bcguma.ua/auto/BC0210

Artykuł:	BC0210
GTIN-13:	4823101800265
Numer innych producentó (OEM):	701407140C; 7D0407140A; 7D0407140
Waga,g.:	251
Konieczna ilość:	2
Detali w opakowaniu:	1
Zewnętrzna średnica, mm:	46.0
Wewnętrzna średnica, mm:	14.0
Grubość, mm:	60.0
Materiał:	Rubber / metal
Oś instalacji:	Back Front
Strona instalacji:	Left / Right

STOSOWANIA:

VW

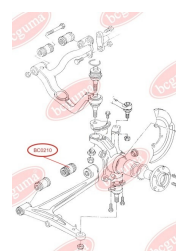
BC0210

BC0211**SILENTBLOCK ŁĄCZNIKA
STABILIZATORA**www.pl.bcguma.ua/auto/BC0211

Artykuł:	BC0211
GTIN-13:	4823101800272
Numer innych producentó (OEM):	701411329; 7D0411049
Waga,g.:	63
Konieczna ilość:	2
Detali w opakowaniu:	1
Zewnętrzna średnica, mm:	37.0
Wewnętrzna średnica, mm:	14.0
Grubość, mm:	32.0
Materiał:	Rubber / metal
Oś instalacji:	Front
Strona instalacji:	Left / Right

STOSOWANIA:

VW

**SILENTBLOCK TYLNY, PRZEDNIEGO
GÓRNEGO WAHACZA**www.pl.bcguma.ua/auto/BC0212

Artykuł:	BC0212
GTIN-13:	4823101800289
Numer innych producentó (OEM):	701407087
Waga,g.:	128
Konieczna ilość:	2
Detali w opakowaniu:	1
Zewnętrzna średnica, mm:	35.3
Wewnętrzna średnica, mm:	12.0
Grubość, mm:	60.0
Materiał:	Rubber / metal
Oś instalacji:	Back Front
Strona instalacji:	Left / Right

STOSOWANIA:

VW

BC0212

BC0213

SILENTBLOCK PRZEDNI, PRZEDNIEGO GÓRNEGO WAHACZA

www.pl.bcguma.ua/auto/BC0213

Artykuł:	BC0213
GTIN-13:	4823101800296
Numer innych producentó (OEM):	701407077; 701407077A
Waga,g.:	136
Konieczna ilość:	2
Detali w opakowaniu:	1
Zewnętrzna średnica, mm:	38.4
Wewnętrzna średnica, mm:	12.0
Grubość, mm:	60.0
Materiał:	Rubber / metal
Oś instalacji:	Front
Strona instalacji:	Left / Right

STOSOWANIA:

VW

SILENTBLOCK PRZEDNI, PRZEDNIEGO GÓRNEGO WAHACZA

www.pl.bcguma.ua/auto/BC0214

Artykuł:	BC0214
GTIN-13:	4823101800302
Numer innych producentó (OEM):	701407183
Waga,g.:	104
Konieczna ilość:	2
Detali w opakowaniu:	1
Zewnętrzna średnica, mm:	35.3
Wewnętrzna średnica, mm:	14.0
Grubość, mm:	60.0
Materiał:	Rubber / metal
Oś instalacji:	Front
Strona instalacji:	Left / Right

STOSOWANIA:

SEAT, VW

BC0214

BC0215**SILENTBLOCK TYLNEGO WAHACZA**www.pl.bcguma.ua/auto/BC0215

Artykuł:	BC0215
GTIN-13:	4823101800319
Numer innych producentó (OEM):	251501131A
Waga,g.:	210
Konieczna ilość:	4
Detali w opakowaniu:	1
Zewnętrzna średnica, mm:	47.0
Wewnętrzna średnica, mm:	12.0
Grubość, mm:	75.0
Materiał:	Rubber / metal
Oś instalacji:	Back
Strona instalacji:	Left / Right

STOSOWANIA:

VW

PODUSZKA (TULEJKA) STABILIZATORA PRZEDNIEGOwww.pl.bcguma.ua/auto/BC0216

Artykuł:	BC0216
GTIN-13:	4823101800326
Numer innych producentó (OEM):	7D1411041; 701411041
Waga,g.:	30
Konieczna ilość:	2
Detali w opakowaniu:	1
Zewnętrzna średnica, mm:	-
Wewnętrzna średnica, mm:	22.5
Grubość, mm:	30.0
Materiał:	Rubber
Oś instalacji:	Front
Strona instalacji:	Left / Right

STOSOWANIA:

VW

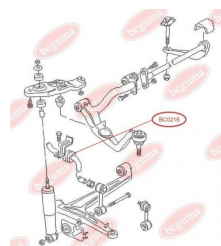
BC0216

BC0217**PODUSZKA (TULEJKA) STABILIZATORA PRZEDNIEGO**www.pl.bcguma.ua/auto/BC0217

Artykuł:	BC0217
GTIN-13:	4823101800333
Numer innych producentó (OEM):	701411041D
Waga,g.:	20
Konieczna ilość:	2
Detali w opakowaniu:	1
Zewnętrzna średnica, mm:	-
Wewnętrzna średnica, mm:	27.0
Grubość, mm:	30.0
Materiał:	Rubber
Oś instalacji:	Front
Strona instalacji:	Left / Right

STOSOWANIA:

VW

PODUSZKA (TULEJKA) STABILIZATORA TYLNEGOwww.pl.bcguma.ua/auto/BC0218

Artykuł:	BC0218
GTIN-13:	4823101800340
Numer innych producentó (OEM):	2K0511413A; 2K0511413C; 2K0511413D
Waga,g.:	54
Konieczna ilość:	2
Detali w opakowaniu:	1
Zewnętrzna średnica, mm:	-
Wewnętrzna średnica, mm:	19.0
Grubość, mm:	-
Materiał:	Rubber
Oś instalacji:	Back
Strona instalacji:	Rear Axle Left / Right

STOSOWANIA:

VW

BC0218

BC0219

PODUSZKA (TULEJKA) STABILIZATORA PRZEDNIEGO, WZMOCNIONA "BAD ROADS"

www.pl.bcguma.ua/auto/BC0219

Artykuł:	BC0219
GTIN-13:	4823101800357
Numer innych producentó (OEM):	3T0411303E; 3T0411303F; 2K3411303; 1K0411303AM; 2K3411303C; 1K0411303BK; 1K0411303AQ; 2K3411303B
Waga,g.:	64
Konieczna ilość:	2
Detali w opakowaniu:	1
Zewnętrzna średnica, mm:	45.0
Wewnętrzna średnica, mm:	22.0
Grubość, mm:	33.0
Materiał:	Rubber / metal
Oś instalacji:	Front
Strona instalacji:	Front axle

STOSOWANIA:

AUDI, SEAT, SKODA, VW

PODUSZKA (TULEJKA) STABILIZATORA PRZEDNIEGO, NIEWZMOCNIONA

www.pl.bcguma.ua/auto/BC02191

Artykuł:	BC02191
GTIN-13:	4823101800364
Numer innych producentó (OEM):	2K3411303B; 3T0411303E; 3T0411303F; 2K3411303; 1K0411303AM; 1K0411303AQ; 1K0411303BK; 2K3411303C
Waga,g.:	44
Konieczna ilość:	2
Detali w opakowaniu:	1
Zewnętrzna średnica, mm:	45.0
Wewnętrzna średnica, mm:	22.0
Grubość, mm:	33.0
Materiał:	Rubber
Oś instalacji:	Front
Strona instalacji:	Front axle

STOSOWANIA:

AUDI, SEAT, SKODA, VW

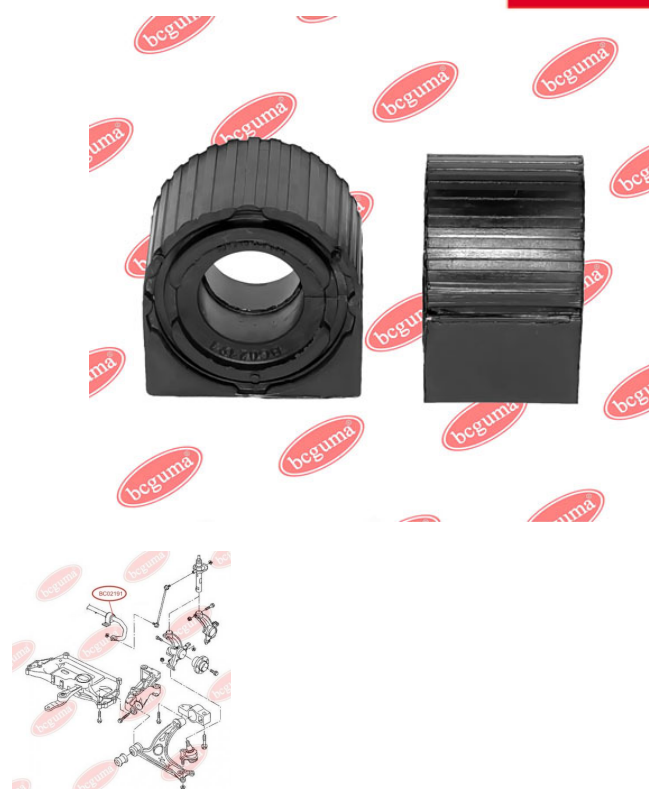
BC02191

BC0220

SILENTBLOCK/TULEJA PRZEDNIEGO WAHACZA, PRZEDNI

www.pl.bcguma.ua/auto/BC0220

Artykuł:	BC0220
GTIN-13:	4823101800371
Numer innych producentó (OEM):	5Q0407182; 1K0407182; 1K0407182A
Waga,g.:	156
Konieczna ilość:	2
Detali w opakowaniu:	1
Zewnętrzna średnica, mm:	39.5
Wewnętrzna średnica, mm:	12.2
Grubość, mm:	54.0
Materiał:	Rubber / metal
Oś instalacji:	Front
Strona instalacji:	Left / Right

STOSOWANIA:

AUDI, SEAT, SKODA, VW, VW (SVW)

PODUSZKA (TULEJKA) STABILIZATORA PRZEDNIEGO

www.pl.bcguma.ua/auto/BC0221

Artykuł:	BC0221
GTIN-13:	4823101800012
Numer innych producentó (OEM):	6Q0411314J; 6Q0411314L; 6Q0411314P
Waga,g.:	32
Konieczna ilość:	2
Detali w opakowaniu:	1
Zewnętrzna średnica, mm:	33.0
Wewnętrzna średnica, mm:	16.0
Grubość, mm:	36.0
Materiał:	Rubber
Oś instalacji:	Front
Strona instalacji:	Left / Right

STOSOWANIA:

AUDI, SEAT, SKODA, VW

BC0221

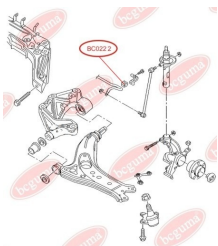
BC0222

PODUSZKA (TULEJKA) STABILIZATORA PRZEDNIEGO

www.pl.bcguma.ua/auto/BC0222

Artykuł:	BC0222
GTIN-13:	4823101800388
Numer innych producentó (OEM):	6Q0411314Q; 6Q0411314M
Waga,g.:	31
Konieczna ilość:	2
Detali w opakowaniu:	1
Zewnętrzna średnica, mm:	33.0
Wewnętrzna średnica, mm:	17.0
Grubość, mm:	36.0
Materiał:	Rubber
Oś instalacji:	Front
Strona instalacji:	Left / Right

STOSOWANIA:

AUDI, SEAT, SKODA, VW

PODUSZKA (TULEJKA) STABILIZATORA PRZEDNIEGO

www.pl.bcguma.ua/auto/BC0223

Artykuł:	BC0223
GTIN-13:	4823101800395
Numer innych producentó (OEM):	6Q0411314R; 6Q0411314N; 6Q0411314E
Waga,g.:	30
Konieczna ilość:	2
Detali w opakowaniu:	1
Zewnętrzna średnica, mm:	33.0
Wewnętrzna średnica, mm:	18.0
Grubość, mm:	36.0
Materiał:	Rubber
Oś instalacji:	Front
Strona instalacji:	Left / Right

STOSOWANIA:

AUDI, SEAT, SKODA, VW

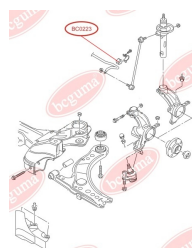
BC0223

BC0224

PODUSZKA (TULEJKA) STABILIZATORA PRZEDNIEGO

www.pl.bcguma.ua/auto/BC0224

Artykuł:	BC0224
GTIN-13:	4823101800401
Numer innych producentó (OEM):	6Q0411314F
Waga,g.:	28
Konieczna ilość:	2
Detali w opakowaniu:	1
Zewnętrzna średnica, mm:	33.0
Wewnętrzna średnica, mm:	19.8
Grubość, mm:	36.0
Materiał:	Rubber
Oś instalacji:	Front
Strona instalacji:	Left / Right

STOSOWANIA:

AUDI, SEAT, SKODA, VW

PODUSZKA (TULEJKA) STABILIZATORA PRZEDNIEGO

www.pl.bcguma.ua/auto/BC0225

Artykuł:	BC0225
GTIN-13:	4823101800418
Numer innych producentó (OEM):	8Z0411314B
Waga,g.:	27
Konieczna ilość:	2
Detali w opakowaniu:	1
Zewnętrzna średnica, mm:	33.0
Wewnętrzna średnica, mm:	20.8
Grubość, mm:	36.0
Materiał:	Rubber
Oś instalacji:	Front
Strona instalacji:	Left / Right

STOSOWANIA:

AUDI, SEAT, SKODA, VW

BC0225

BC0226

PODUSZKA (TULEJKA) STABILIZATORA PRZEDNIEGO

www.pl.bcguma.ua/auto/BC0226

Artykuł:	BC0226
GTIN-13:	4823101800425
Numer innych producentó (OEM):	1J0411314AC; 1J0411314B; 1J0411314S
Waga,g.:	25
Konieczna ilość:	2
Detali w opakowaniu:	1
Zewnętrzna średnica, mm:	34.0
Wewnętrzna średnica, mm:	17.0
Grubość, mm:	25.0
Materiał:	Rubber
Oś instalacji:	Front
Strona instalacji:	Left / Right

STOSOWANIA:

AUDI, SEAT, SKODA, VW

PODUSZKA (TULEJKA) STABILIZATORA PRZEDNIEGO

www.pl.bcguma.ua/auto/BC0227

Artykuł:	BC0227
GTIN-13:	4823101800432
Numer innych producentó (OEM):	1J0411314R; 1J0411314C
Waga,g.:	24
Konieczna ilość:	2
Detali w opakowaniu:	1
Zewnętrzna średnica, mm:	34.0
Wewnętrzna średnica, mm:	18.0
Grubość, mm:	25.0
Materiał:	Rubber
Oś instalacji:	Front
Strona instalacji:	Left / Right

STOSOWANIA:

AUDI, SEAT, SKODA, VW

BC0227

BC0228

PODUSZKA (TULEJKA) STABILIZATORA PRZEDNIEGO

www.pl.bcguma.ua/auto/BC0228

Artykuł:	BC0228
GTIN-13:	4823101800449
Numer innych producentó (OEM):	1J0411314P
Waga,g.:	23
Konieczna ilość:	2
Detali w opakowaniu:	1
Zewnętrzna średnica, mm:	34.0
Wewnętrzna średnica, mm:	20.0
Grubość, mm:	25.0
Materiał:	Rubber
Oś instalacji:	Front
Strona instalacji:	Left / Right

STOSOWANIA:

AUDI, SEAT, SKODA, VW

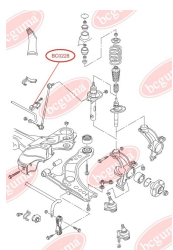

PODUSZKA (TULEJKA) STABILIZATORA PRZEDNIEGO

www.pl.bcguma.ua/auto/BC0229

Artykuł:	BC0229
GTIN-13:	4823101800456
Numer innych producentó (OEM):	1J0411314T
Waga,g.:	22
Konieczna ilość:	2
Detali w opakowaniu:	1
Zewnętrzna średnica, mm:	34.0
Wewnętrzna średnica, mm:	21.0
Grubość, mm:	25.0
Materiał:	Rubber
Oś instalacji:	Front
Strona instalacji:	Left / Right

STOSOWANIA:

AUDI, SEAT, SKODA, VW

**BC0229**

BC0230

SILENTBLOCK PRZEDNIEGO WAHACZA DOLNEGO

www.pl.bcguma.ua/auto/BC0230

Artykuł:	BC0230
GTIN-13:	4823101800463
Numer innych producentó (OEM):	7H0407182; 7H0407182A; 7H0407151F; 7H0407152F
Waga,g.:	433
Konieczna ilość:	2
Detali w opakowaniu:	1
Zewnętrzna średnica, mm:	60.0
Wewnętrzna średnica, mm:	14.2
Grubość, mm:	64.0
Materiał:	Rubber / metal
Oś instalacji:	Back Front
Strona instalacji:	Left / Right

STOSOWANIA:

VW

PODUSZKA TYLNEJ SPRĘŻYNY, DOLNA WZMOCNIONA „BAD ROAD”

www.pl.bcguma.ua/auto/BC0231

Artykuł:	BC0231
GTIN-13:	4823101800470
Numer innych producentó (OEM):	7H0511150B
Waga,g.:	97
Konieczna ilość:	2
Detali w opakowaniu:	1
Zewnętrzna średnica, mm:	92.0
Wewnętrzna średnica, mm:	43.0
Grubość, mm:	38.0
Materiał:	Rubber
Oś instalacji:	Back
Strona instalacji:	Left / Right

STOSOWANIA:

VW

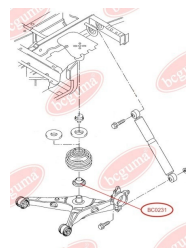
BC0231

BC0232**PODUSZKA TYLNEJ SPRĘŻYNY, DOLNA
WZMOCNIONA „BAD ROAD”**www.pl.bcguma.ua/auto/BC0232

Artykuł:	BC0232
GTIN-13:	4823101800487
Numer innych producentó (OEM):	7D0511143
Waga,g.:	43
Konieczna ilość:	2
Detali w opakowaniu:	1
Zewnętrzna średnica, mm:	80.0
Wewnętrzna średnica, mm:	47.0
Grubość, mm:	30.0
Materiał:	Rubber
Oś instalacji:	Back
Strona instalacji:	Left / Right

STOSOWANIA:

VW

**PODUSZKA (TULEJKA) STABILIZATORA
PRZEDNIEGO**www.pl.bcguma.ua/auto/BC0233

Artykuł:	BC0233
GTIN-13:	4823101800494
Numer innych producentó (OEM):	7H0411313
Waga,g.:	54
Konieczna ilość:	2
Detali w opakowaniu:	1
Zewnętrzna średnica, mm:	35.0
Wewnętrzna średnica, mm:	21.0
Grubość, mm:	52.0
Materiał:	Rubber
Oś instalacji:	Front
Strona instalacji:	Left / Right

STOSOWANIA:

VW

BC0233

BC0234

PODUSZKA (TULEJKA) STABILIZATORA PRZEDNIEGO

www.pl.bcguma.ua/auto/BC0234

Artykuł:	BC0234
GTIN-13:	4823101800500
Numer innych producentó (OEM):	7H5511413B
Waga,g.:	51
Konieczna ilość:	2
Detali w opakowaniu:	1
Zewnętrzna średnica, mm:	35.5
Wewnętrzna średnica, mm:	23.0
Grubość, mm:	51.0
Materiał:	Rubber
Oś instalacji:	Front
Strona instalacji:	Left / Right

STOSOWANIA:

VW

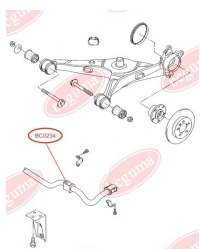
**BC0235**

SILENTBLOCK WAHACZA TYLNEGO ZAWIESZENIA, PRZEDNI

www.pl.bcguma.ua/auto/BC0235

Artykuł:	BC0235
GTIN-13:	4823101800517
Numer innych producentó (OEM):	7L0505397; 7L0505398
Waga,g.:	100
Konieczna ilość:	2
Detali w opakowaniu:	1
Zewnętrzna średnica, mm:	44.3
Wewnętrzna średnica, mm:	12.3
Grubość, mm:	40.0
Materiał:	Rubber / metal
Oś instalacji:	Back
Strona instalacji:	Left / Right

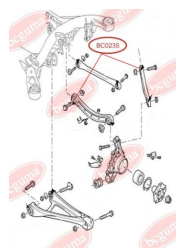

STOSOWANIA:

AUDI, PORSCHE, VW

BC0236

SILENTBLOCK WAHACZA TYLNEGO ZAWIESZENIA, TYLNY

www.pl.bcguma.ua/auto/BC0236

Artykuł:	BC0236
GTIN-13:	4823101800524
Numer innych producentó (OEM):	7L0505398; 7L8501529A; 7L0501529C; 7L0501529D; 7L0505397
Waga,g.:	243
Konieczna ilość:	2
Detali w opakowaniu:	1
Zewnętrzna średnica, mm:	44.3
Wewnętrzna średnica, mm:	16.0
Grubość, mm:	45.0
Materiał:	Rubber / metal
Oś instalacji:	Back
Strona instalacji:	Left / Right

STOSOWANIA:

AUDI, PORSCHE, VW

**BC0237**

SILENTBLOCK WAHACZA TYLNEGO ZAWIESZENIA, PRZEDNI

www.pl.bcguma.ua/auto/BC0237

Artykuł:	BC0237
GTIN-13:	4823101800531
Numer innych producentó (OEM):	7L0501529D; 7L8501529A; 7L0501529C
Waga,g.:	187
Konieczna ilość:	2
Detali w opakowaniu:	1
Zewnętrzna średnica, mm:	44.3
Wewnętrzna średnica, mm:	14.3
Grubość, mm:	40.0
Materiał:	Rubber / metal
Oś instalacji:	Back
Strona instalacji:	Left / Right

STOSOWANIA:

AUDI, PORSCHE, VW



BC0238

TULEJA AMORTYZATORA TYLNEGO, DOLNA

www.pl.bcguma.ua/auto/BC0238

Artykuł:	BC0238
GTIN-13:	4823101800548
Numer innych producentó (OEM):	2K0513029H; 2K0513029B; 2K0513029F; 2K0513029G; 2K0513029M; 2K0513029N; 2K0513029P
Waga, g.:	91
Konieczna ilość:	2
Detali w opakowaniu:	1
Zewnętrzna średnica, mm:	41.7
Wewnętrzna średnica, mm:	12.0
Grubość, mm:	40.0
Materiał:	Poliamid / guma / metal
Oś instalacji:	Back
Strona instalacji:	Left / Right

STOSOWANIA:

VW

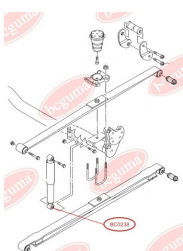

TULEJKA WAHACZA AMORTYZATORA TYLNEGO, GÓRNA

www.pl.bcguma.ua/auto/BC0239

Artykuł:	BC0239
GTIN-13:	4823101800555
Numer innych producentó (OEM):	2K0513029H; 2K0513029B; 2K0513029G; 2K0513029M; 2K0513029N; 2K0513029P; 2K0513029F
Waga, g.:	75
Konieczna ilość:	2
Detali w opakowaniu:	1
Zewnętrzna średnica, mm:	41.7
Wewnętrzna średnica, mm:	14.0
Grubość, mm:	40.0
Materiał:	Poliamid / guma / metal
Oś instalacji:	Back
Strona instalacji:	Left / Right

STOSOWANIA:

VW

BC0239

BC0240

SILENTBLOCK WSPORNIKA MOCOWANIA MECHANICZNEJ SKRZYNI BIEGU

www.pl.bcguma.ua/auto/BC0240

Artykuł:	BC0240
GTIN-13:	4823101800562
Numer innych producentó (OEM):	701399207B
Waga,g.:	306
Konieczna ilość:	1
Detali w opakowaniu:	1
Zewnętrzna średnica, mm:	64.0
Wewnętrzna średnica, mm:	16.0
Grubość, mm:	90.0
Materiał:	Poliamid / guma / metal
Oś instalacji:	Back Front
Strona instalacji:	-

STOSOWANIA:

VW

TULEJKA STABILIZATORA TYLNEGO

www.pl.bcguma.ua/auto/BC0242

Artykuł:	BC0242
GTIN-13:	4823101805307
Numer innych producentó (OEM):	7H0511414
Waga,g.:	46
Konieczna ilość:	2
Detali w opakowaniu:	1
Zewnętrzna średnica, mm:	38.0
Wewnętrzna średnica, mm:	21.0
Grubość, mm:	44.0
Materiał:	Rubber
Oś instalacji:	Back
Strona instalacji:	Left / Right

STOSOWANIA:

VW

BC0242

BC0243

SILENTBLOCK PRZEDNIEGO WAHACZA TYLNEGO, WZMOCNIONY „BAD ROADS”

www.pl.bcguma.ua/auto/BC0243



Artykuł:	BC0243
GTIN-13:	4823101800579
Numer innych producentó (OEM):	191407181A; 191407181B
Waga,g.:	207
Konieczna ilość:	2
Detali w opakowaniu:	1
Zewnętrzna średnica, mm:	60.0
Wewnętrzna średnica, mm:	17.0
Grubość, mm:	41.0
Materiał:	Rubber / metal
Oś instalacji:	Back Front
Strona instalacji:	Left / Right

STOSOWANIA:

AUDI, SEAT, SKODA, VW

SILENTBLOCK WSPORNIKA MOCOWANIA MECHANICZNEJ SKRZYNI BIEGU

www.pl.bcguma.ua/auto/BC0244

Artykuł:	BC0244
GTIN-13:	4823101805789
Numer innych producentó (OEM):	701399661
Waga,g.:	186
Konieczna ilość:	1
Detali w opakowaniu:	1
Zewnętrzna średnica, mm:	34.0
Wewnętrzna średnica, mm:	13.2
Grubość, mm:	62.0
Materiał:	Metal / Rubber
Oś instalacji:	Front
Strona instalacji:	Left / Right

STOSOWANIA:

VW

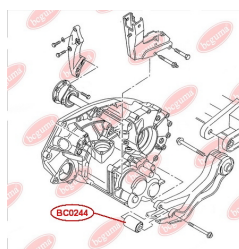
BC0244

BC0245

TULEJKA STABILIZATORA PRZEDNIEGO, GÓRNA

www.pl.bcguma.ua/auto/BC0245

Artykuł:	BC0245
GTIN-13:	4823101800586
Numer innych producentó (OEM):	411513121
Waga,g.:	20
Konieczna ilość:	4
Detali w opakowaniu:	1
Zewnętrzna średnica, mm:	39.0
Wewnętrzna średnica, mm:	15.5
Grubość, mm:	17.5
Materiał:	Rubber
Oś instalacji:	Front
Strona instalacji:	Left / Right

STOSOWANIA:

VW

TULEJKA STABILIZATORA TYLNEGO

www.pl.bcguma.ua/auto/BC0246

Artykuł:	BC0246
GTIN-13:	4823101805314
Numer innych producentó (OEM):	7H5511414
Waga,g.:	42
Konieczna ilość:	2
Detali w opakowaniu:	1
Zewnętrzna średnica, mm:	38.0
Wewnętrzna średnica, mm:	23.0
Grubość, mm:	44.0
Materiał:	Rubber
Oś instalacji:	Back
Strona instalacji:	Left / Right

STOSOWANIA:

VW

BC0246

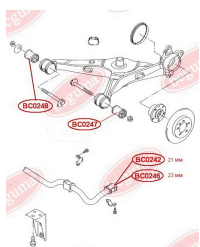
BC0247

SILENTBLOCK WAHACZA ZAWIESZENIA, WZMOCNIONY „BAD ROADS”

www.pl.bcguma.ua/auto/BC0247

Artykuł:	BC0247
GTIN-13:	4823101800593
Numer innych producentó (OEM):	7H0501131A
Waga,g.:	370
Konieczna ilość:	2
Detali w opakowaniu:	1
Zewnętrzna średnica, mm:	60.0
Wewnętrzna średnica, mm:	14.0
Grubość, mm:	75.0
Materiał:	Rubber / metal
Oś instalacji:	Back
Strona instalacji:	Left / Right

STOSOWANIA:

VW

SILENTBLOCK WAHACZA ZAWIESZENIA, WZMOCNIONY „BAD ROADS”

www.pl.bcguma.ua/auto/BC0248

Artykuł:	BC0248
GTIN-13:	4823101800609
Numer innych producentó (OEM):	7H0501132A
Waga,g.:	409
Konieczna ilość:	2
Detali w opakowaniu:	1
Zewnętrzna średnica, mm:	60.0
Wewnętrzna średnica, mm:	14.0
Grubość, mm:	75.0
Materiał:	Rubber / metal
Oś instalacji:	Back
Strona instalacji:	Left / Right

STOSOWANIA:

VW

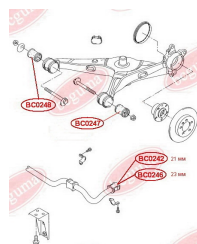
BC0248

BC0249

SILENTBLOCK TYLNEGO WAHACZA POPRZECZNEGO DOLNEGO, WEWNĘTRZNY

www.pl.bcguma.ua/auto/BC0249

Artykuł:	BC0249
GTIN-13:	4823101800616
Numer innych producentó (OEM):	1K0505311AB; 1K0505311AA; 1K0505171B; 1K0505171C; 1K0505173C; 1K0505371
Waga,g.:	95
Konieczna ilość:	2
Detali w opakowaniu:	1
Zewnętrzna średnica, mm:	42.4
Wewnętrzna średnica, mm:	12.0
Grubość, mm:	60.0
Materiał:	Rubber / metal
Oś instalacji:	Back
Strona instalacji:	Left / Right

STOSOWANIA:

AUDI, SEAT, SKODA, VW

SILENTBLOCK ZAWIESZENIA, TYLNY

www.pl.bcguma.ua/auto/BC0250

Artykuł:	BC0250
GTIN-13:	4823101800623
Numer innych producentó (OEM):	5Q0505323C; 1K0505323N; 1K0505323H; 1K0505323G; 1K0505323D; 1K0505203A
Waga,g.:	127
Konieczna ilość:	2
Detali w opakowaniu:	1
Zewnętrzna średnica, mm:	38.5
Wewnętrzna średnica, mm:	14.0
Grubość, mm:	45.0
Materiał:	Rubber / metal
Oś instalacji:	Back
Strona instalacji:	Left / Right

STOSOWANIA:

AUDI, SEAT, SKODA, VW

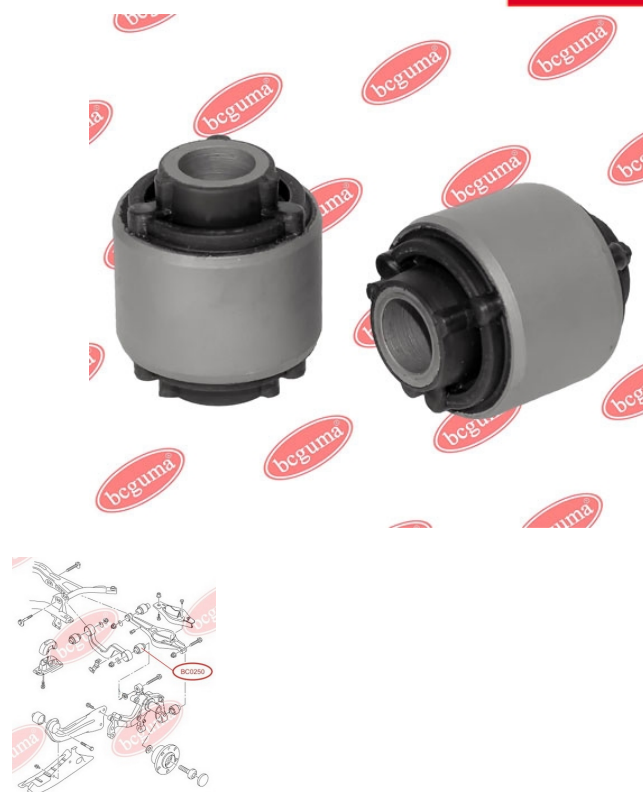
BC0250

BC0251**SILENTBLOCK WAHACZA ZAWIESZENIA**www.pl.bcguma.ua/auto/BC0251

Artykuł:	BC0251
GTIN-13:	4823101800630
Numer innych producentó (OEM):	5Q0505323C; 1K0505323N; 1K0505323H; 1K0505323G; 1K0505323D; 1K0505203A; 1K0505279A
Waga,g.:	73
Konieczna ilość:	2
Detali w opakowaniu:	1
Zewnętrzna średnica, mm:	39.0
Wewnętrzna średnica, mm:	12.0
Grubość, mm:	45.0
Materiał:	Rubber / metal
Oś instalacji:	Back Top
Strona instalacji:	Left / Right

STOSOWANIA:

AUDI, SEAT, SKODA, VW

SILENTBLOCK WAHACZA TYLNEGO DOLNEGO, ZEWNĘTRZNYwww.pl.bcguma.ua/auto/BC0252

Artykuł:	BC0252
GTIN-13:	4823101800647
Numer innych producentó (OEM):	1K0505553; 1K0505553A; 3C0505553
Waga,g.:	109
Konieczna ilość:	2
Detali w opakowaniu:	1
Zewnętrzna średnica, mm:	38.0
Wewnętrzna średnica, mm:	12.0
Grubość, mm:	50.0
Materiał:	Rubber / metal
Oś instalacji:	Back
Strona instalacji:	Left / Right

STOSOWANIA:

AUDI, SEAT, SKODA, VW

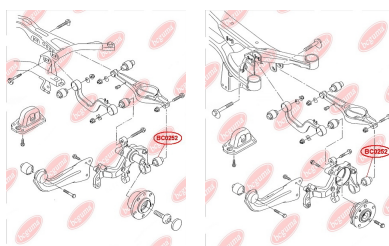
BC0252

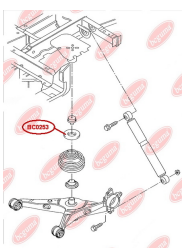
BC0253**PODUSZKA TYLNEJ SPRĘŻYNY, GÓRNA**www.pl.bcguma.ua/auto/BC0253

Artykuł:	BC0253
GTIN-13:	4823101805659
Numer innych producentó (OEM):	7H0511149B
Waga, g.:	124
Konieczna ilość:	2
Detali w opakowaniu:	1
Zewnętrzna średnica, mm:	110.0
Wewnętrzna średnica, mm:	54.0
Grubość, mm:	40.0
Materiał:	Rubber
Oś instalacji:	Back
Strona instalacji:	Left / Right

STOSOWANIA:

VW

PODKŁADKA SPRĘŻYNY TYLNEJ GÓRNA (MISECZKA SPRĘŻYNY)www.pl.bcguma.ua/auto/BC0256

Artykuł:	BC0256
GTIN-13:	4823101800654
Numer innych producentó (OEM):	7D0511147A
Waga, g.:	380
Konieczna ilość:	2
Detali w opakowaniu:	1
Zewnętrzna średnica, mm:	156.0
Wewnętrzna średnica, mm:	70.0
Grubość, mm:	20.0
Materiał:	Rubber
Oś instalacji:	Back Top
Strona instalacji:	Left / Right

STOSOWANIA:

VW

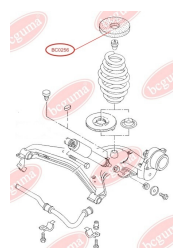
BC0256

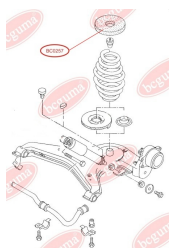
BC0257

PODKŁADKA SPRĘŻYNY TYLNEJ GÓRNA (WZMOCNIONA SPRĘŻYNA)

www.pl.bcguma.ua/auto/BC0257

Artykuł:	BC0257
GTIN-13:	4823101800661
Numer innych producentó (OEM):	701511105K; 701511105M
Waga,g.:	380
Konieczna ilość:	2
Detali w opakowaniu:	1
Zewnętrzna średnica, mm:	156.0
Wewnętrzna średnica, mm:	85.0
Grubość, mm:	20.0
Materiał:	Rubber
Oś instalacji:	Back Top
Strona instalacji:	Left / Right

STOSOWANIA:

VW

ODBÓJ RESORU

www.pl.bcguma.ua/auto/BC0258

Artykuł:	BC0258
GTIN-13:	4823101800678
Numer innych producentó (OEM):	2K0511155A; 2K5511155
Waga,g.:	82
Konieczna ilość:	4
Detali w opakowaniu:	1
Zewnętrzna średnica, mm:	50.0
Wewnętrzna średnica, mm:	8.0
Grubość, mm:	30.0
Materiał:	Rubber / metal
Oś instalacji:	Back
Strona instalacji:	Left / Right

STOSOWANIA:

VW

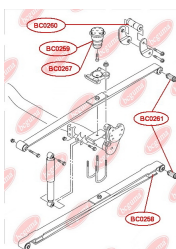
BC0258

BC0259

ODBÓJ AMORTYZATORA

www.pl.bcguma.ua/auto/BC0259

Artykuł:	BC0259
GTIN-13:	4823101800685
Numer innych producentó (OEM):	2K0511153D
Waga,g.:	508
Konieczna ilość:	2
Detali w opakowaniu:	1
Zewnętrzna średnica, mm:	-
Wewnętrzna średnica, mm:	-
Grubość, mm:	106.0
Materiał:	Rubber / metal
Oś instalacji:	Back
Strona instalacji:	-

STOSOWANIA:

VW

SILENTBLOCK WSPORNIKA RESORU, TYLNY

www.pl.bcguma.ua/auto/BC0260

Artykuł:	BC0260
GTIN-13:	4823101800692
Numer innych producentó (OEM):	2K0511171B
Waga,g.:	273
Konieczna ilość:	2
Detali w opakowaniu:	1
Zewnętrzna średnica, mm:	42.5
Wewnętrzna średnica, mm:	12.0
Grubość, mm:	107.0
Materiał:	Rubber / metal
Oś instalacji:	Back
Strona instalacji:	Left / Right

STOSOWANIA:

VW

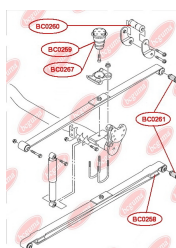
BC0260

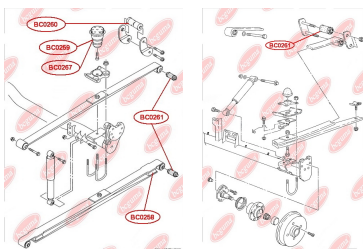
BC0261**SILENTBLOCK RESORU TYLNEGO**
www.pl.bcguma.ua/auto/BC0261

Artykuł:	BC0261
GTIN-13:	4823101800708
Numer innych producentó (OEM):	6K9501541
Waga, g.:	225
Konieczna ilość:	2
Detali w opakowaniu:	1
Zewnętrzna średnica, mm:	45.0
Wewnętrzna średnica, mm:	12.0
Grubość, mm:	85.0
Materiał:	Rubber / metal
Oś instalacji:	Back
Strona instalacji:	Left / Right

STOSOWANIA:

SEAT, VW

TULEJKA WAHACZA AMORTYZATORA TYLNEGO, GÓRNA (DO AMORTYZATORA BOGE 30G85A, MONROE V1169)
www.pl.bcguma.ua/auto/BC0262

Artykuł:	BC0262
GTIN-13:	4823101800715
Numer innych producentó (OEM):	7H5513029C; 7H0513029E; 7H0513029D
Waga, g.:	129
Konieczna ilość:	2
Detali w opakowaniu:	1
Zewnętrzna średnica, mm:	41.3
Wewnętrzna średnica, mm:	12.0
Grubość, mm:	40.0
Materiał:	Metal / Rubber
Oś instalacji:	Back
Strona instalacji:	Left / Right

STOSOWANIA:

VW

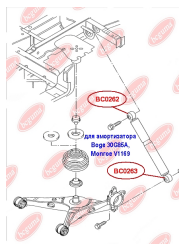
BC0262

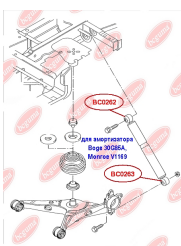
BC0263

TULEJKA AMORTYZATORA TYLNEGO, DOLNA (DO AMORTYZATORA BOGE 30G85A, MONROE V1169)

www.pl.bcguma.ua/auto/BC0263

Artykuł:	BC0263
GTIN-13:	4823101800722
Numer innych producentó (OEM):	7H5513029C; 7H0513029D; 7H0513029E
Waga,g.:	121
Konieczna ilość:	2
Detali w opakowaniu:	1
Zewnętrzna średnica, mm:	41.3
Wewnętrzna średnica, mm:	14.0
Grubość, mm:	40.0
Materiał:	Metal / Rubber
Oś instalacji:	Back
Strona instalacji:	Left / Right

STOSOWANIA:

VW

BC0264

TULEJKA AMORTYZATORA TYLNEGO, GÓRNA (DO AMORTYZATORA SACHS 314725)

www.pl.bcguma.ua/auto/BC0264

Artykuł:	BC0264
GTIN-13:	4823101800739
Numer innych producentó (OEM):	7H0513029F
Waga,g.:	71
Konieczna ilość:	2
Detali w opakowaniu:	1
Zewnętrzna średnica, mm:	34.2
Wewnętrzna średnica, mm:	12.0
Grubość, mm:	40.0
Materiał:	Rubber / metal
Oś instalacji:	Back
Strona instalacji:	Left / Right

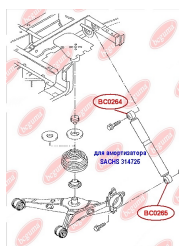

STOSOWANIA:

VW

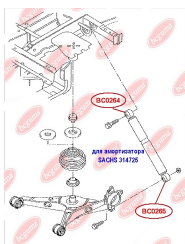
BC0265

TULEJKA AMORTYZATORA TYLNEGO, DOLNA (DO AMORTYZATORA SACHS 314725)

www.pl.bcguma.ua/auto/BC0265

Artykuł:	BC0265
GTIN-13:	4823101800746
Numer innych producentó (OEM):	7H0513029F
Waga,g.:	121
Konieczna ilość:	2
Detali w opakowaniu:	1
Zewnętrzna średnica, mm:	42.2
Wewnętrzna średnica, mm:	14.0
Grubość, mm:	40.0
Materiał:	Metal / Rubber
Oś instalacji:	Back
Strona instalacji:	Left / Right

STOSOWANIA:

VW

PODUSZKA (TULEJKA) STABILIZATORA TYLNEGO

www.pl.bcguma.ua/auto/BC0266

Artykuł:	BC0266
GTIN-13:	4823101805994
Numer innych producentó (OEM):	1K0511327AP; 1K0511327AE
Waga,g.:	62
Konieczna ilość:	2
Detali w opakowaniu:	1
Zewnętrzna średnica, mm:	45.5
Wewnętrzna średnica, mm:	15.0
Grubość, mm:	40.0
Materiał:	Rubber / metal
Oś instalacji:	Back
Strona instalacji:	Left / Right

STOSOWANIA:

AUDI, HONDA, SEAT, SKODA, VW

BC0266

BC02661

PODUSZKA (TULEJKA) STABILIZATORA TYLNEGO

www.pl.bcguma.ua/auto/BC02661

Artykuł:	BC02661
GTIN-13:	4823101806144
Numer innych producentó (OEM):	1K0511327AQ
Waga,g.:	66
Konieczna ilość:	2
Detali w opakowaniu:	1
Zewnętrzna średnica, mm:	46.0
Wewnętrzna średnica, mm:	17.0
Grubość, mm:	40.0
Materiał:	Rubber / metal
Oś instalacji:	Back
Strona instalacji:	Left / Right

STOSOWANIA:

AUDI, HONDA, SEAT, SKODA, VW

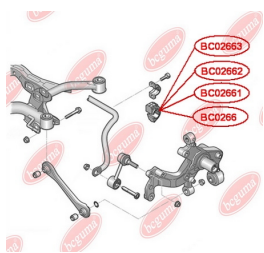

PODUSZKA (TULEJKA) STABILIZATORA TYLNEGO

www.pl.bcguma.ua/auto/BC02662

Artykuł:	BC02662
GTIN-13:	4823101806151
Numer innych producentó (OEM):	1K0511327AR
Waga,g.:	64
Konieczna ilość:	2
Detali w opakowaniu:	1
Zewnętrzna średnica, mm:	46.0
Wewnętrzna średnica, mm:	18.3
Grubość, mm:	40.0
Materiał:	Rubber / metal
Oś instalacji:	Back
Strona instalacji:	Left / Right

STOSOWANIA:

AUDI, HONDA, SEAT, SKODA, VW

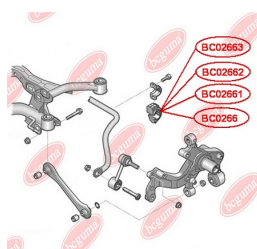
BC02662

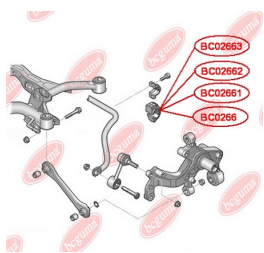
BC02663

PODUSZKA (TULEJKA) STABILIZATORA TYLNEGO

www.pl.bcguma.ua/auto/BC02663

Artykuł:	BC02663
GTIN-13:	4823101806168
Numer innych producentó (OEM):	1K0511327AS
Waga,g.:	64
Konieczna ilość:	2
Detali w opakowaniu:	1
Zewnętrzna średnica, mm:	46.0
Wewnętrzna średnica, mm:	19.0
Grubość, mm:	40.0
Materiał:	Rubber / metal
Oś instalacji:	Back
Strona instalacji:	Left / Right

STOSOWANIA:

AUDI, HONDA, SEAT, SKODA, VW

PODUSZKA (ODBÓJ) RESORU TYLNEGO

www.pl.bcguma.ua/auto/BC0267

Artykuł:	BC0267
GTIN-13:	4823101805970
Numer innych producentó (OEM):	2K0511153; 2K0511153B; 2K0511153F
Waga,g.:	502
Konieczna ilość:	2
Detali w opakowaniu:	1
Zewnętrzna średnica, mm:	-
Wewnętrzna średnica, mm:	-
Grubość, mm:	122.0
Materiał:	Rubber / metal
Oś instalacji:	Back
Strona instalacji:	Left / Right

STOSOWANIA:

VW

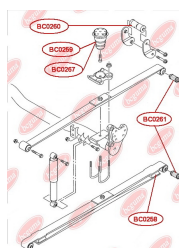
BC0267

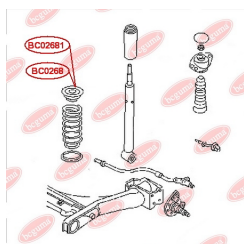
BC0268**PODUSZKA TYLNEJ SPRĘŻYNY, GÓRNA**www.pl.bcguma.ua/auto/BC0268

Artykuł:	BC0268
GTIN-13:	4823101806175
Numer innych producentó (OEM):	1J0512149B
Waga,g.:	90
Konieczna ilość:	2
Detali w opakowaniu:	1
Zewnętrzna średnica, mm:	75.0
Wewnętrzna średnica, mm:	22.0
Grubość, mm:	37.0
Materiał:	Rubber / metal
Oś instalacji:	Back
Strona instalacji:	Left / Right

STOSOWANIA:

AUDI, SEAT, SKODA, VW

PODUSZKA TYLNEJ SPRĘŻYNY, GÓRNA, WZMOCNIONY "BAD ROADS"www.pl.bcguma.ua/auto/BC02681

Artykuł:	BC02681
GTIN-13:	4823101806182
Numer innych producentó (OEM):	1J0512149B
Waga,g.:	129
Konieczna ilość:	2
Detali w opakowaniu:	1
Zewnętrzna średnica, mm:	76.0
Wewnętrzna średnica, mm:	22.0
Grubość, mm:	47.0
Materiał:	Rubber / metal
Oś instalacji:	Back
Strona instalacji:	Left / Right

STOSOWANIA:

AUDI, SEAT, SKODA, VW

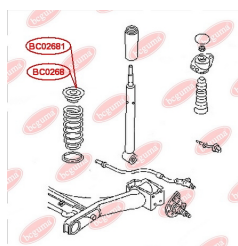
BC02681

BC0269**PODUSZKA KOLUMNY AMORTYZATORA**www.pl.bcguma.ua/auto/BC0269

Artykuł:	BC0269
GTIN-13:	4823101806533
Numer innych producentó (OEM):	7E0412331
Waga,g.:	555
Konieczna ilość:	2
Detali w opakowaniu:	1
Zewnętrzna średnica, mm:	150.0
Wewnętrzna średnica, mm:	14.0
Grubość, mm:	50.0
Materiał:	Rubber / metal
Oś instalacji:	Front
Strona instalacji:	Left / Right

STOSOWANIA:

VW

OSŁONA PRZECIWPYŁOWA SWORZNIA KULOWEGOwww.pl.bcguma.ua/auto/BC0271

Artykuł:	BC0271
GTIN-13:	4823101806113
Numer innych producentó (OEM):	7E0407361; 7H0407361; 7H0407361A; 7E0407361A
Waga,g.:	9
Konieczna ilość:	2
Detali w opakowaniu:	1
Zewnętrzna średnica, mm:	35.0
Wewnętrzna średnica, mm:	19.0
Grubość, mm:	27.0
Materiał:	Rubber
Oś instalacji:	Front
Strona instalacji:	Left / Right

STOSOWANIA:

FIAT, PORSCHE, VW

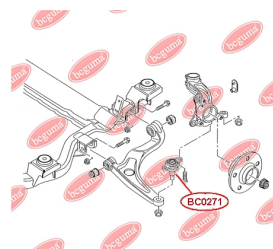
BC0271

BC0272

OSŁONA PRZECIWPYŁOWA SWORZNIA KULOWEGO

www.pl.bcguma.ua/auto/BC0272

Artykuł:	BC0272
GTIN-13:	4823101806106
Numer innych producentó (OEM):	4Z7407505; 4Z7407506; 8E0407505A; 8E0407506A; 8D0407505B; 8D0407505F; 8D0407505K; 8D0407506B; 8D0407506F; 8D0407506K
Waga,g.:	6
Konieczna ilość:	4
Detali w opakowaniu:	1
Zewnętrzna średnica, mm:	31.0
Wewnętrzna średnica, mm:	14.0
Grubość, mm:	19.0
Materiał:	Rubber
Oś instalacji:	Front
Strona instalacji:	Left / Right

STOSOWANIA:

AUDI, MERCEDES-BENZ, SEAT, SKODA, TOYOTA, VW

OSŁONA PRZECIWPYŁOWA SWORZNIA KULOWEGO

www.pl.bcguma.ua/auto/BC0273

Artykuł:	BC0273
GTIN-13:	4823101806090
Numer innych producentó (OEM):	4D0407694; 4D0407694E; 4D0407694AC; 4D0407694AD; 4D0407694K; 4D0407694M; 4D0407694N; 4D0407694P; 8E0407694; 8E0407694AG; 8E0407694E; 8E0407694K; 8E0407694Q; 4D0407693E
Waga,g.:	6
Konieczna ilość:	2
Detali w opakowaniu:	1
Zewnętrzna średnica, mm:	31.0
Wewnętrzna średnica, mm:	18.0
Grubość, mm:	22.0
Materiał:	Rubber
Oś instalacji:	Front
Strona instalacji:	Left / Right

STOSOWANIA:

AUDI, MERCEDES-BENZ, PEUGEOT, PORSCHE, RENAULT, SEAT, SKODA, VW

BC0273

BC0274**ODBÓJ WAHACZA TYLNY**
www.pl.bcguma.ua/auto/BC0274

Artykuł:	BC0274
GTIN-13:	4823101806540
Numer innych producentó (OEM):	251501191A
Waga, g.:	40
Konieczna ilość:	2
Detali w opakowaniu:	1
Zewnętrzna średnica, mm:	45.0
Wewnętrzna średnica, mm:	-
Grubość, mm:	40.0
Materiał:	Rubber
Oś instalacji:	Back
Strona instalacji:	Left / Right

STOSOWANIA:

VW

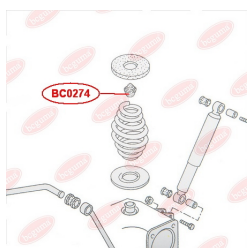
**ZDERZAK BOCZNY NADWOZIA**
www.pl.bcguma.ua/auto/BC0275

Artykuł:	BC0275
GTIN-13:	4823101806656
Numer innych producentó (OEM):	245829577A
Waga, g.:	19
Konieczna ilość:	6
Detali w opakowaniu:	1
Zewnętrzna średnica, mm:	32.0
Wewnętrzna średnica, mm:	7.0
Grubość, mm:	37.0
Materiał:	Rubber
Oś instalacji:	Back
Strona instalacji:	Left / Right

STOSOWANIA:

VW

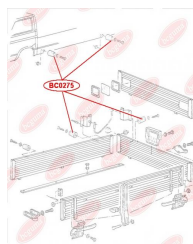
BC0275

BC0301

SILENTBLOCK TYLNY WAHACZA PRZEDNIEGO, WZMOCNIONY „BAD ROADS”

www.pl.bcguma.ua/auto/BC0301

Artykuł:	BC0301
GTIN-13:	4823101800753
Numer innych producentó (OEM):	352320; 352310; 13138151; 24430103; 0352310; 0352320
Waga,g.:	201
Konieczna ilość:	2
Detali w opakowaniu:	1
Zewnętrzna średnica, mm:	60.0
Wewnętrzna średnica, mm:	12.0
Grubość, mm:	46.0
Materiał:	Rubber / metal
Oś instalacji:	Back Front
Strona instalacji:	Left / Right

STOSOWANIA:

OPEL, VAUXHALL

SILENTBLOCK ZAWIESZENIA PRZEDNIEJ OSI, WZMOCNIONY "BAD ROADS"

www.pl.bcguma.ua/auto/BC0302

Artykuł:	BC0302
GTIN-13:	4823101800760
Numer innych producentó (OEM):	09199576; 09199961; 9199576; 9199961; 93188302; 93188303; 24428982; 0352309; 0352366; 0352377; 0352378; 352309; 352366; 352378
Waga,g.:	691
Konieczna ilość:	2
Detali w opakowaniu:	1
Zewnętrzna średnica, mm:	49.0
Wewnętrzna średnica, mm:	12.0
Grubość, mm:	70.0
Materiał:	Metal / Rubber
Oś instalacji:	Front
Strona instalacji:	Left / Right

STOSOWANIA:

OPEL, VAUXHALL

BC0302

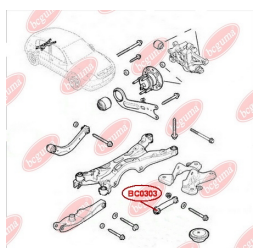
BC0303

SILENTBLOCK DŹWIGNI NIEZALEŻNEGO ZAWIESZENIA KOŁA, ZEWNĘTRZNY

www.pl.bcguma.ua/auto/BC0303

Artykuł:	BC0303
GTIN-13:	4823101800777
Numer innych producentó (OEM):	0423002; 0423032; 13204112; 24428548
Waga,g.:	182
Konieczna ilość:	2
Detali w opakowaniu:	1
Zewnętrzna średnica, mm:	40.0
Wewnętrzna średnica, mm:	14.0
Grubość, mm:	47.0
Materiał:	Metal / Rubber
Oś instalacji:	Back
Strona instalacji:	Left / Right

STOSOWANIA:

OPEL, VAUXHALL

SILENTBLOCK DŹWIGNI NIEZALEŻNEGO ZAWIESZENIA KOŁA, WEWNĘTRZNY

www.pl.bcguma.ua/auto/BC0304

Artykuł:	BC0304
GTIN-13:	4823101800784
Numer innych producentó (OEM):	0423002; 0423032; 13204112; 24428548
Waga,g.:	201
Konieczna ilość:	2
Detali w opakowaniu:	1
Zewnętrzna średnica, mm:	40.0
Wewnętrzna średnica, mm:	12.0
Grubość, mm:	47.0
Materiał:	Metal / Rubber
Oś instalacji:	Back
Strona instalacji:	Left / Right

STOSOWANIA:

OPEL, VAUXHALL

BC0304

BC0305

SILENTBLOCK POPRZECZNEJ GÓRNEJ DŹWIGNI (BUMERANG) TYLNEGO ZAWIESZENIA, ZEWNĘTRZNY

www.pl.bcguma.ua/auto/BC0305

Artykuł:	BC0305
GTIN-13:	4823101800791
Numer innych producentó (OEM):	0423008; 0423033; 13105744; 13204115
Waga, g.:	192
Konieczna ilość:	2
Detali w opakowaniu:	1
Zewnętrzna średnica, mm:	38.5
Wewnętrzna średnica, mm:	14.2
Grubość, mm:	54.0
Materiał:	Metal / Rubber
Oś instalacji:	Back
Strona instalacji:	Left / Right

STOSOWANIA:

OPEL, VAUXHALL

BC0306

SILENTBLOCK POPRZECZNEJ GÓRNEJ DŹWIGNI (BUMERANG) TYLNEGO ZAWIESZENIA, WEWNĘTRZNY

www.pl.bcguma.ua/auto/BC0306

Artykuł:	BC0306
GTIN-13:	4823101800807
Numer innych producentó (OEM):	0423008; 0423033; 13204115; 13105744
Waga, g.:	184
Konieczna ilość:	2
Detali w opakowaniu:	1
Zewnętrzna średnica, mm:	35.0
Wewnętrzna średnica, mm:	12.0
Grubość, mm:	51.0
Materiał:	Metal / Rubber
Oś instalacji:	Back
Strona instalacji:	Left / Right

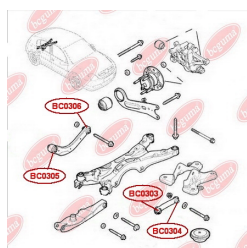

STOSOWANIA:

OPEL, VAUXHALL

BC0307

SILENTBLOCK NIŻEJ WAHACZA TYLNEGO ZAWIESZENIA, WEWNĘTRZNY

www.pl.bcguma.ua/auto/BC0307

Artykuł:	BC0307
GTIN-13:	4823101805215
Numer innych producentó (OEM):	0423001; 0423034; 13204109; 24417090
Waga,g.:	182
Konieczna ilość:	2
Detali w opakowaniu:	1
Zewnętrzna średnica, mm:	35.7
Wewnętrzna średnica, mm:	12.2
Grubość, mm:	62.0
Materiał:	Metal / Rubber
Oś instalacji:	Back
Strona instalacji:	Left / Right

STOSOWANIA:

OPEL, VAUXHALL

SILENTBLOCK WAHACZA TYL

www.pl.bcguma.ua/auto/BC0308

Artykuł:	BC0308
GTIN-13:	4823101805178
Numer innych producentó (OEM):	423320; 0423320; 00423320; 24469643
Waga,g.:	147
Konieczna ilość:	2
Detali w opakowaniu:	1
Zewnętrzna średnica, mm:	45.7
Wewnętrzna średnica, mm:	12.0
Grubość, mm:	52.0
Materiał:	Metal / Rubber
Oś instalacji:	Back
Strona instalacji:	Left / Right

STOSOWANIA:

CITROËN, FIAT, OPEL, SAAB, VAUXHALL

BC0308

BC0309

SILENTBLOCK WAHACZA PODŁUŻNEGO TYLNEGO

www.pl.bcguma.ua/auto/BC0309

Artykuł:	BC0309
GTIN-13:	4823101805321
Numer innych producentó (OEM):	423319; 0423319; 00423319; 24452034
Waga,g.:	330
Konieczna ilość:	2
Detali w opakowaniu:	1
Zewnętrzna średnica, mm:	70.3
Wewnętrzna średnica, mm:	12.2
Grubość, mm:	65.0
Materiał:	Metal / Rubber
Oś instalacji:	Back
Strona instalacji:	Left / Right

STOSOWANIA:

OPEL, VAUXHALL

USZCZELKA POD ŚRUBY POKRYWY ZAWORÓW

www.pl.bcguma.ua/auto/BC0401

Artykuł:	BC0401
GTIN-13:	4823101800814
Numer innych producentó (OEM):	11121437395; 11121726537
Waga,g.:	2
Konieczna ilość:	16
Detali w opakowaniu:	1
Zewnętrzna średnica, mm:	22.5
Wewnętrzna średnica, mm:	9.0
Grubość, mm:	6.0
Materiał:	Rubber MBS
Oś instalacji:	-
Strona instalacji:	-

STOSOWANIA:

BMW, LAND ROVER, WIESMANN

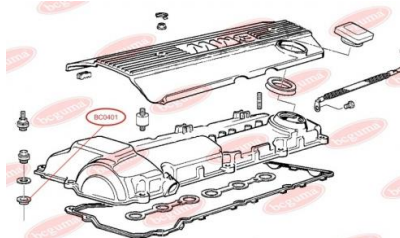
BC0401

BC0402**SILENTBLOCK PRZEDNIEGO WAHACZA,
WZMOCNIONY**www.pl.bcguma.ua/auto/BC0402

Artykuł:	BC0402
GTIN-13:	4823101800821
Numer innych producentó (OEM):	31121130123; 31121130140; 31129058815; 31129058931; 31121127378
Waga,g.:	160
Konieczna ilość:	2
Detali w opakowaniu:	1
Zewnętrzna średnica, mm:	60.0
Wewnętrzna średnica, mm:	18.0
Grubość, mm:	33.0
Materiał:	Rubber / metal
Oś instalacji:	Back Front
Strona instalacji:	Left / Right

STOSOWANIA:

ALPINA, BMW

**SILENTBLOCK WAHACZA TYLNEGO**www.pl.bcguma.ua/auto/BC0403

Artykuł:	BC0403
GTIN-13:	4823101800838
Numer innych producentó (OEM):	33321123462; 33329061946; 33329058823; 33321125563; 33321137459
Waga,g.:	270
Konieczna ilość:	2
Detali w opakowaniu:	1
Zewnętrzna średnica, mm:	44.5
Wewnętrzna średnica, mm:	12.0
Grubość, mm:	67.0
Materiał:	Rubber / metal
Oś instalacji:	Back
Strona instalacji:	Left / Right

STOSOWANIA:

BMW

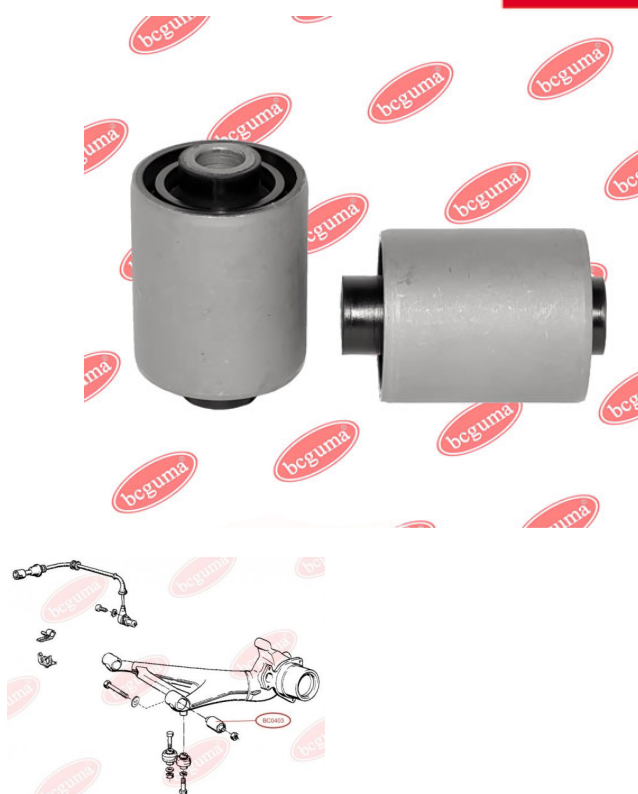
BC0403

BC0404**SILENTBLOCK DOLNEGO WAHACZA,
ZAWIESZENIA DOLNEGO (PRZEDNI)**www.pl.bcguma.ua/auto/BC0404

Artykuł:	BC0404
GTIN-13:	4823101800845
Numer innych producentó (OEM):	33321090031
Waga,g.:	315
Konieczna ilość:	2
Detali w opakowaniu:	1
Zewnętrzna średnica, mm:	51.0
Wewnętrzna średnica, mm:	10.0
Grubość, mm:	70.0
Materiał:	Rubber / metal
Oś instalacji:	Back
Strona instalacji:	Left / Right

STOSOWANIA:

BMW

**SILENTBLOCK DOLNEGO WAHACZA
TYLNEGO ZAWIESZENIA**www.pl.bcguma.ua/auto/BC0405

Artykuł:	BC0405
GTIN-13:	4823101800852
Numer innych producentó (OEM):	33321090031; 33321093713; 33321093714; 33321095042; 33326755471; 33326755472
Waga,g.:	374
Konieczna ilość:	2
Detali w opakowaniu:	1
Zewnętrzna średnica, mm:	51.0
Wewnętrzna średnica, mm:	12.0
Grubość, mm:	65.0
Materiał:	Rubber / metal
Oś instalacji:	Back
Strona instalacji:	Left / Right

STOSOWANIA:

BMW

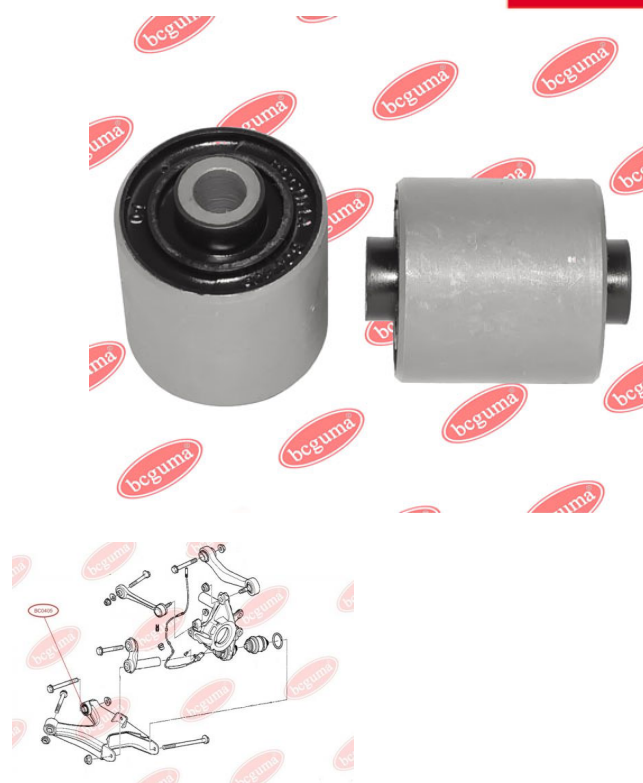
BC0405

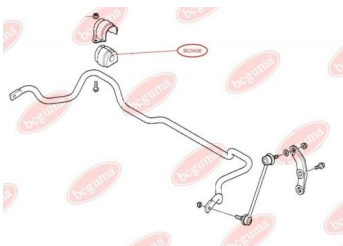
BC0406

PODUSZKA (TULEJKA) STABILIZATORA PRZEDNIEGO

www.pl.bcguma.ua/auto/BC0406

Artykuł:	BC0406
GTIN-13:	4823101800869
Numer innych producentó (OEM):	31351093108
Waga,g.:	160
Konieczna ilość:	-
Detali w opakowaniu:	1
Zewnętrzna średnica, mm:	60.0
Wewnętrzna średnica, mm:	22.5
Grubość, mm:	61.0
Materiał:	Rubber
Oś instalacji:	Front
Strona instalacji:	Left / Right

STOSOWANIA:

BMW, FORD

PODUSZKA (TULEJKA) STABILIZATORA PRZEDNIEGO

www.pl.bcguma.ua/auto/BC0407

Artykuł:	BC0407
GTIN-13:	4823101800876
Numer innych producentó (OEM):	31351091555
Waga,g.:	122
Konieczna ilość:	-
Detali w opakowaniu:	1
Zewnętrzna średnica, mm:	58.0
Wewnętrzna średnica, mm:	20.5
Grubość, mm:	56.0
Materiał:	Rubber
Oś instalacji:	Front
Strona instalacji:	Left / Right

STOSOWANIA:

BMW

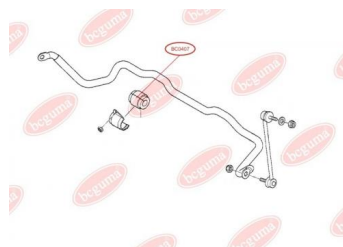
BC0407

BC0408

PODUSZKA (TULEJKA) STABILIZATORA PRZEDNIEGO

www.pl.bcguma.ua/auto/BC0408

Artykuł:	BC0408
GTIN-13:	4823101800883
Numer innych producentó (OEM):	31351097021
Waga,g.:	170
Konieczna ilość:	-
Detali w opakowaniu:	1
Zewnętrzna średnica, mm:	66.0
Wewnętrzna średnica, mm:	29.0
Grubość, mm:	56.0
Materiał:	Rubber
Oś instalacji:	Front
Strona instalacji:	Left / Right

STOSOWANIA:

BMW

SILENTBLOCK PRZEDNIEGO WAHACZA

www.pl.bcguma.ua/auto/BC0409

Artykuł:	BC0409
GTIN-13:	4823101800890
Numer innych producentó (OEM):	31126753058; 31121096982; 31124000612; 31126750057; 31126751372; 31126754547; 31129071663; 31129071952; 31126755432
Waga,g.:	416
Konieczna ilość:	2
Detali w opakowaniu:	1
Zewnętrzna średnica, mm:	66.5
Wewnętrzna średnica, mm:	20.0
Grubość, mm:	61.0
Materiał:	Rubber / metal
Oś instalacji:	Front
Strona instalacji:	Left / Right

STOSOWANIA:

ALPINA, BMW

BC0409

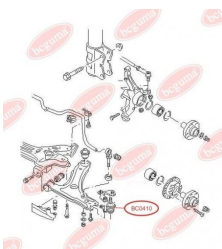
BC0410

OSŁONA PRZECIWPYŁOWA SWORZNIA KULOWEGO

www.pl.bcguma.ua/auto/BC0410

Artykuł:	BC0410
GTIN-13:	4823101800906
Numer innych producentó (OEM):	357407365A; 357407365; 31121127726; 31121127725; 31121126253; 31126756491; 31126756696
Waga, g.:	6
Konieczna ilość:	2
Detali w opakowaniu:	1
Zewnętrzna średnica, mm:	32.0
Wewnętrzna średnica, mm:	16.0
Grubość, mm:	22.0
Materiał:	Rubber MBS
Oś instalacji:	Front
Strona instalacji:	Left / Right

STOSOWANIA:

ALPINA, BMW, FORD, GEO, GLAS, HYUNDAI, MITSUBISHI, RENAULT, SEAT, SUBARU, VAUXHALL, VW

PODKŁADKA SPRĘŻYNY AMORTYZATORA TYLNEGO DOLNA

www.pl.bcguma.ua/auto/BC0413

Artykuł:	BC0413
GTIN-13:	4823101800913
Numer innych producentó (OEM):	33521091859
Waga, g.:	207
Konieczna ilość:	2
Detali w opakowaniu:	1
Zewnętrzna średnica, mm:	110.0
Wewnętrzna średnica, mm:	59.0
Grubość, mm:	23.0
Materiał:	Rubber
Oś instalacji:	Back
Strona instalacji:	Left / Right

STOSOWANIA:

BMW

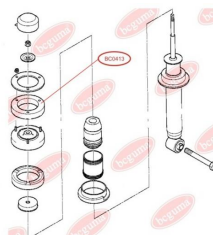
BC0413

BC0501**TULEJA RESORU PRZEDNIEGO**www.pl.bcguma.ua/auto/BC0501

Artykuł:	BC0501
GTIN-13:	4823101800920
Numer innych producentó (OEM):	CER3086; KAM2735
Waga,g.:	225
Konieczna ilość:	4
Detali w opakowaniu:	1
Zewnętrzna średnica, mm:	40.0
Wewnętrzna średnica, mm:	19.0
Grubość, mm:	68.0
Materiał:	Rubber / metal
Oś instalacji:	Front
Strona instalacji:	Left / Right

STOSOWANIA:

DAF, LDV

**BC0502****TULEJA RESORU TYLNEGO MAŁA**www.pl.bcguma.ua/auto/BC0502

Artykuł:	BC0502
GTIN-13:	4823101800937
Numer innych producentó (OEM):	KAM2736
Waga,g.:	298
Konieczna ilość:	2
Detali w opakowaniu:	1
Zewnętrzna średnica, mm:	40.0
Wewnętrzna średnica, mm:	19.0
Grubość, mm:	85.0
Materiał:	Rubber / metal
Oś instalacji:	Back
Strona instalacji:	Left / Right

STOSOWANIA:

DAF, LDV



BC0503**TULEJA RESORU TYLNEGO DUŻA**www.pl.bcguma.ua/auto/BC0503

Artykuł:	BC0503
GTIN-13:	4823101800944
Numer innych producentó (OEM):	CER3088
Waga,g.:	776
Konieczna ilość:	2
Detali w opakowaniu:	1
Zewnętrzna średnica, mm:	70.0
Wewnętrzna średnica, mm:	19.0
Grubość, mm:	90.0
Materiał:	Rubber / metal
Oś instalacji:	Back
Strona instalacji:	Left / Right

STOSOWANIA:

DAF, LDV

PODUSZKA STABILIZATORA PRZEDNIEGOwww.pl.bcguma.ua/auto/BC0504

Artykuł:	BC0504
GTIN-13:	4823101800951
Numer innych producentó (OEM):	AAR6140; AAR1112
Waga,g.:	37
Konieczna ilość:	2
Detali w opakowaniu:	1
Zewnętrzna średnica, mm:	38.0
Wewnętrzna średnica, mm:	25.0
Grubość, mm:	36.0
Materiał:	Rubber
Oś instalacji:	Front
Strona instalacji:	Left / Right

STOSOWANIA:

DAF, LDV

BC0504

BC0505**PODUSZKA SILNIKA**www.pl.bcguma.ua/auto/BC0505

Artykuł:	BC0505
GTIN-13:	4823101800968
Numer innych producentó (OEM):	DAR3500
Waga,g.:	652
Konieczna ilość:	2
Detali w opakowaniu:	1
Zewnętrzna średnica, mm:	-
Wewnętrzna średnica, mm:	-
Grubość, mm:	-
Materiał:	Rubber / metal
Oś instalacji:	-
Strona instalacji:	Left / Right

STOSOWANIA:

DAF, LDV

TULEJKA AMORTYZATORA PRZEDNIEGOwww.pl.bcguma.ua/auto/BC0506

Artykuł:	BC0506
GTIN-13:	4823101800975
Numer innych producentó (OEM):	CER3048
Waga,g.:	16
Konieczna ilość:	-
Detali w opakowaniu:	1
Zewnętrzna średnica, mm:	26.0
Wewnętrzna średnica, mm:	12.0
Grubość, mm:	31.0
Materiał:	Rubber
Oś instalacji:	Front
Strona instalacji:	Left / Right

STOSOWANIA:

DAF, LDV

BC0506

BC0507**TULEJKA AMORTYZATORA TYLNEGO**
www.pl.bcguma.ua/auto/BC0507

Artykuł:	BC0507
GTIN-13:	4823101800982
Numer innych producentó (OEM):	DAR5152; CER3049
Waga,g.:	37
Konieczna ilość:	-
Detali w opakowaniu:	1
Zewnętrzna średnica, mm:	32.0
Wewnętrzna średnica, mm:	15.0
Grubość, mm:	38.0
Materiał:	Rubber
Oś instalacji:	Back
Strona instalacji:	Left / Right

STOSOWANIA:

DAF, LDV

PODUSZKA (ODBÓJ) RESORU TYLNEGO
www.pl.bcguma.ua/auto/BC0508

Artykuł:	BC0508
GTIN-13:	4823101800999
Numer innych producentó (OEM):	DAR4438
Waga,g.:	236
Konieczna ilość:	2
Detali w opakowaniu:	1
Zewnętrzna średnica, mm:	66.0
Wewnętrzna średnica, mm:	17.0
Grubość, mm:	68.0
Materiał:	Rubber
Oś instalacji:	Back
Strona instalacji:	Left / Right

BC0508**STOSOWANIA:**

DAF, LDV

BC0509

PODUSZKA (ODBÓJ) RESORU PRZEDNIEGO

www.pl.bcguma.ua/auto/BC0509

Artykuł:	BC0509
GTIN-13:	4823101801002
Numer innych producentó (OEM):	AAR8503
Waga,g.:	331
Konieczna ilość:	2
Detali w opakowaniu:	1
Zewnętrzna średnica, mm:	-
Wewnętrzna średnica, mm:	-
Grubość, mm:	-
Materiał:	Rubber / metal
Oś instalacji:	Front
Strona instalacji:	Left / Right

STOSOWANIA:

DAF, LDV

PODUSZKA STABILIZATORA Z WSPORNIKIEM METALOWYM

www.pl.bcguma.ua/auto/BC0601

Artykuł:	BC0601
GTIN-13:	4823101801019
Numer innych producentó (OEM):	6141942; 86VB548BA
Waga,g.:	180
Konieczna ilość:	2
Detali w opakowaniu:	1
Zewnętrzna średnica, mm:	-
Wewnętrzna średnica, mm:	30.0
Grubość, mm:	50.0
Materiał:	Rubber
Oś instalacji:	Front
Strona instalacji:	Left / Right

STOSOWANIA:

FORD, HONDA

BC0601

BC0602**SILENTBLOCK PRZEDNIEGO WAHACZA,
(SZEROKI)**www.pl.bcguma.ua/auto/BC0602

Artykuł:	BC0602
GTIN-13:	4823101801026
Numer innych producentó (OEM):	6608818; 92VB3432AA
Waga,g.:	156
Konieczna ilość:	2
Detali w opakowaniu:	1
Zewnętrzna średnica, mm:	51.5
Wewnętrzna średnica, mm:	16.0
Grubość, mm:	52.0
Materiał:	Rubber / metal
Oś instalacji:	Front
Strona instalacji:	Left / Right

STOSOWANIA:

FORD, OPEL

**SILENTBLOCK PRZEDNIEGO WAHACZA,
(ŚREDNI)**www.pl.bcguma.ua/auto/BC0603

Artykuł:	BC0603
GTIN-13:	4823101801033
Numer innych producentó (OEM):	6154667; 86VB3069AB
Waga,g.:	203
Konieczna ilość:	2
Detali w opakowaniu:	1
Zewnętrzna średnica, mm:	37.0
Wewnętrzna średnica, mm:	14.0
Grubość, mm:	84.0
Materiał:	Rubber / metal
Oś instalacji:	Back Front
Strona instalacji:	Left / Right

STOSOWANIA:

FORD

BC0603

BC0604**SILENTBLOCK PRZEDNIEGO WAHACZA,
(DŁUGI)**www.pl.bcguma.ua/auto/BC0604

Artykuł:	BC0604
GTIN-13:	4823101801040
Numer innych producentó (OEM):	6517356; 92VB3069AA
Waga,g.:	213
Konieczna ilość:	2
Detali w opakowaniu:	1
Zewnętrzna średnica, mm:	41.0
Wewnętrzna średnica, mm:	16.0
Grubość, mm:	91.0
Materiał:	Rubber / metal
Oś instalacji:	Back Front
Strona instalacji:	Left / Right

STOSOWANIA:

FORD, MERCEDES-BENZ, OPEL

**TULEJKA PRZEDNIEGO RESORU, TYLNA**www.pl.bcguma.ua/auto/BC0605

Artykuł:	BC0605
GTIN-13:	4823101801057
Numer innych producentó (OEM):	1631072; 84VB5719AA
Waga,g.:	52
Konieczna ilość:	-
Detali w opakowaniu:	1
Zewnętrzna średnica, mm:	27.0
Wewnętrzna średnica, mm:	12.0
Grubość, mm:	40.0
Materiał:	Rubber / metal
Oś instalacji:	Front
Strona instalacji:	Left / Right

STOSOWANIA:

FORD

BC0605

BC0606**TULEJKA TYLNEGO RESORU, TYLNA**www.pl.bcguma.ua/auto/BC0606

Artykuł:	BC0606
GTIN-13:	4823101801064
Numer innych producentó (OEM):	1575045; 80VB5A546AA
Waga,g.:	391
Konieczna ilość:	-
Detali w opakowaniu:	1
Zewnętrzna średnica, mm:	46.3
Wewnętrzna średnica, mm:	16.0
Grubość, mm:	67.0
Materiał:	Rubber / metal
Oś instalacji:	Back
Strona instalacji:	Left / Right

STOSOWANIA:

FORD

TULEJA PIÓRA RESORAwww.pl.bcguma.ua/auto/BC0611

Artykuł:	BC0611
GTIN-13:	4823101801071
Numer innych producentó (OEM):	1649554; 83BG4846AA
Waga,g.:	120
Konieczna ilość:	-
Detali w opakowaniu:	1
Zewnętrzna średnica, mm:	72.0
Wewnętrzna średnica, mm:	58.5
Grubość, mm:	60.0
Materiał:	Rubber
Oś instalacji:	-
Strona instalacji:	-

STOSOWANIA:

FORD

BC0611

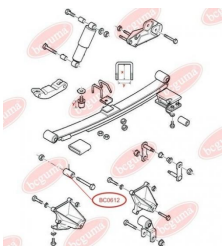
BC0612**TULEJKA TYLNEJ RESORU, PRZEDNIA**www.pl.bcguma.ua/auto/BC0612

Artykuł:	BC0612
GTIN-13:	4823101801088
Numer innych producentó (OEM):	95VB5781AA; 7328510
Waga,g.:	370
Konieczna ilość:	2
Detali w opakowaniu:	1
Zewnętrzna średnica, mm:	57.0
Wewnętrzna średnica, mm:	18.0
Grubość, mm:	72.0
Materiał:	Rubber / metal
Oś instalacji:	Back
Strona instalacji:	Left / Right

STOSOWANIA:

FORD

TULEJKA TYLNEJ RESORU, TYLNAwww.pl.bcguma.ua/auto/BC0613

Artykuł:	BC0613
GTIN-13:	4823101801095
Numer innych producentó (OEM):	92VB5719AA; 6197146
Waga,g.:	342
Konieczna ilość:	2
Detali w opakowaniu:	1
Zewnętrzna średnica, mm:	50.0
Wewnętrzna średnica, mm:	16.0
Grubość, mm:	82.0
Materiał:	Rubber / metal
Oś instalacji:	Back
Strona instalacji:	Left / Right

STOSOWANIA:

FORD

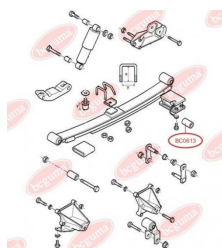
BC0613

BC0614

TULEJKA AMORTYZATORA TYLNEGO ZAWIESZENIA

www.pl.bcguma.ua/auto/BC0614

Artykuł:	BC0614
GTIN-13:	4823101801101
Numer innych producentó (OEM):	6562752; 92VB18016AB
Waga,g.:	140
Konieczna ilość:	-
Detali w opakowaniu:	1
Zewnętrzna średnica, mm:	44.7
Wewnętrzna średnica, mm:	12.0
Grubość, mm:	40.0
Materiał:	Rubber / metal
Oś instalacji:	Back
Strona instalacji:	Left / Right

STOSOWANIA:

FORD, SEAT

TULEJKA PRZEDNIEGO STABILIZATORA WEWNĘTRZNA

www.pl.bcguma.ua/auto/BC0615

Artykuł:	BC0615
GTIN-13:	4823101801118
Numer innych producentó (OEM):	1631619; 86VB5K498AA
Waga,g.:	16
Konieczna ilość:	-
Detali w opakowaniu:	1
Zewnętrzna średnica, mm:	28.0
Wewnętrzna średnica, mm:	10.0
Grubość, mm:	33.0
Materiał:	Rubber
Oś instalacji:	Front
Strona instalacji:	Left / Right

STOSOWANIA:

FORD

BC0615

BC0616**TULEJA ŁĄCZNIKA STABILIZATORA PRZEDNIEGO ZAWIESZENIA**www.pl.bcguma.ua/auto/BC0616

Artykuł:	BC0616
GTIN-13:	4823101801125
Numer innych producentó (OEM):	6150970; 86VB3B438AA
Waga,g.:	45
Konieczna ilość:	2
Detali w opakowaniu:	1
Zewnętrzna średnica, mm:	30.5
Wewnętrzna średnica, mm:	16.0
Grubość, mm:	20.0
Materiał:	Rubber / metal
Oś instalacji:	Front
Strona instalacji:	Left / Right

STOSOWANIA:

FORD

PODUSZKA MIĘDZY RESOREMwww.pl.bcguma.ua/auto/BC0617

Artykuł:	BC0617
GTIN-13:	4823101801132
Numer innych producentó (OEM):	YC155586AB
Waga,g.:	154
Konieczna ilość:	-
Detali w opakowaniu:	1
Zewnętrzna średnica, mm:	-
Wewnętrzna średnica, mm:	-
Grubość, mm:	37.0
Materiał:	Rubber
Oś instalacji:	-
Strona instalacji:	-

STOSOWANIA:

FORD

BC0617

BC0618**SILENTBLOCK PRZEDNIEGO WAHACZA,
PRZEDNI**www.pl.bcguma.ua/auto/BC0618

Artykuł:	BC0618
GTIN-13:	4823101801149
Numer innych producentó (OEM):	YC153069AG; YC153069AF; 4131788; 4041450
Waga,g.:	131
Konieczna ilość:	2
Detali w opakowaniu:	1
Zewnętrzna średnica, mm:	37.0
Wewnętrzna średnica, mm:	14.0
Grubość, mm:	67.0
Materiał:	Rubber / metal
Oś instalacji:	Front
Strona instalacji:	Left / Right

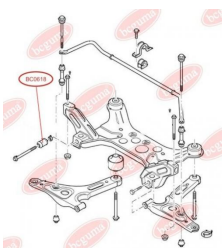
**STOSOWANIA:**

FORD

**SILENTBLOCK PRZEDNIEGO WAHACZA,
TYLNY**www.pl.bcguma.ua/auto/BC0619

Artykuł:	BC0619
GTIN-13:	4823101801156
Numer innych producentó (OEM):	4042024; YC153A262AF; YC153A262AE; YC153A262AD; 4372132; 1495717; 4540787
Waga,g.:	342
Konieczna ilość:	2
Detali w opakowaniu:	1
Zewnętrzna średnica, mm:	66.5
Wewnętrzna średnica, mm:	16.7
Grubość, mm:	72.4
Materiał:	Rubber / metal
Oś instalacji:	Back Front
Strona instalacji:	Left / Right

STOSOWANIA:

FORD, FORD USA

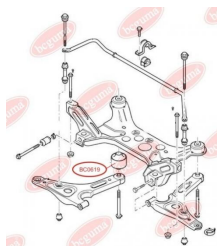
BC0619

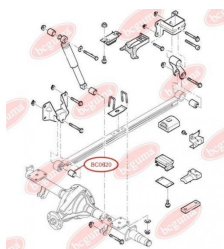
BC0620**TULEJKA TYLNEGO RESORU, PRZEDNIA**www.pl.bcguma.ua/auto/BC0620

Artykuł:	BC0620
GTIN-13:	4823101801163
Numer innych producentó (OEM):	4041523; YC155781AC; 4055743
Waga,g.:	376
Konieczna ilość:	2
Detali w opakowaniu:	1
Zewnętrzna średnica, mm:	57.0
Wewnętrzna średnica, mm:	16.0
Grubość, mm:	72.0
Materiał:	Rubber / metal
Oś instalacji:	Back
Strona instalacji:	Left / Right

STOSOWANIA:

FORD

TULEJKA TYLNEGO RESORU, TYLNAwww.pl.bcguma.ua/auto/BC0621

Artykuł:	BC0621
GTIN-13:	4823101801170
Numer innych producentó (OEM):	4041521; YC155719AA
Waga,g.:	315
Konieczna ilość:	2
Detali w opakowaniu:	1
Zewnętrzna średnica, mm:	50.0
Wewnętrzna średnica, mm:	14.0
Grubość, mm:	68.0
Materiał:	Rubber / metal
Oś instalacji:	Back
Strona instalacji:	Left / Right

STOSOWANIA:

FORD

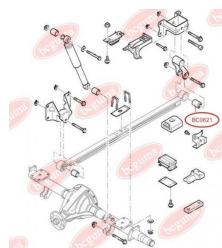
BC0621

BC0622

PODUSZKA STABILIZATORA PRZEDNIEGO

www.pl.bcguma.ua/auto/BC0622

Artykuł:	BC0622
GTIN-13:	4823101801187
Numer innych producentó (OEM):	4041489; YC155484AC
Waga,g.:	64
Konieczna ilość:	-
Detali w opakowaniu:	1
Zewnętrzna średnica, mm:	-
Wewnętrzna średnica, mm:	24.0
Grubość, mm:	37.0
Materiał:	Rubber
Oś instalacji:	Front
Strona instalacji:	Left / Right

STOSOWANIA:

FORD

PODUSZKA STABILIZATORA PRZEDNIEGO

www.pl.bcguma.ua/auto/BC06221

Artykuł:	BC06221
GTIN-13:	4823101801194
Numer innych producentó (OEM):	3C115484CA; 4671720
Waga,g.:	70
Konieczna ilość:	-
Detali w opakowaniu:	1
Zewnętrzna średnica, mm:	-
Wewnętrzna średnica, mm:	20.0
Grubość, mm:	37.0
Materiał:	Rubber
Oś instalacji:	Front
Strona instalacji:	Left / Right

STOSOWANIA:

FORD

BC06221

BC0623

TULEJKA AMORTYZATORA TYLNEGO DOLNA

www.pl.bcguma.ua/auto/BC0623

Artykuł:	BC0623
GTIN-13:	4823101801217
Numer innych producentó (OEM):	YC1518016AB; 4098237
Waga,g.:	75
Konieczna ilość:	2
Detali w opakowaniu:	1
Zewnętrzna średnica, mm:	29.5
Wewnętrzna średnica, mm:	12.0
Grubość, mm:	40.0
Materiał:	Rubber / metal
Oś instalacji:	Back
Strona instalacji:	Left / Right

STOSOWANIA:

FORD



TULEJKA AMORTYZATORA TYLNEGO GÓRNA

www.pl.bcguma.ua/auto/BC0624

Artykuł:	BC0624
GTIN-13:	4823101801200
Numer innych producentó (OEM):	YC1518A034AA; 4056004
Waga,g.:	107
Konieczna ilość:	2
Detali w opakowaniu:	1
Zewnętrzna średnica, mm:	38.0
Wewnętrzna średnica, mm:	14.0
Grubość, mm:	57.0
Materiał:	Rubber / metal
Oś instalacji:	Back
Strona instalacji:	Left / Right

STOSOWANIA:

FORD

BC0624

BC0626

PODUSZKA PRZEDNIEGO STABILIZATORA, WZMOCNIONA „BAD ROADS”

www.pl.bcguma.ua/auto/BC0626

Artykuł:	BC0626
GTIN-13:	4823101801231
Numer innych producentó (OEM):	4385316; 4419559; 4964972; 2T145484BD; 2T145484DD
Waga,g.:	58
Konieczna ilość:	2
Detali w opakowaniu:	1
Zewnętrzna średnica, mm:	-
Wewnętrzna średnica, mm:	25.0
Grubość, mm:	46.0
Materiał:	Rubber
Oś instalacji:	Front
Strona instalacji:	Left / Right

STOSOWANIA:

FORD

PODUSZKA PRZEDNIEGO STABILIZATORA, WZMOCNIONA „BAD ROADS”

www.pl.bcguma.ua/auto/BC06261

Artykuł:	BC06261
GTIN-13:	4823101801224
Numer innych producentó (OEM):	4583286; 4T165484AA
Waga,g.:	58
Konieczna ilość:	2
Detali w opakowaniu:	1
Zewnętrzna średnica, mm:	-
Wewnętrzna średnica, mm:	22.0
Grubość, mm:	46.0
Materiał:	Rubber
Oś instalacji:	Front
Strona instalacji:	Left / Right

STOSOWANIA:

FORD

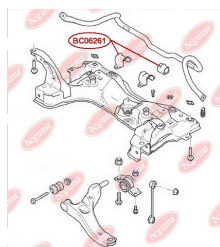
BC06261

BC0627**SILENTBLOCK PRZEDNIEGO WAHACZA,
PRZEDNI**www.pl.bcguma.ua/auto/BC0627

Artykuł:	BC0627
GTIN-13:	4823101801255
Numer innych producentó (OEM):	2T143063AA; 4366976
Waga,g.:	270
Konieczna ilość:	2
Detali w opakowaniu:	1
Zewnętrzna średnica, mm:	40.0
Wewnętrzna średnica, mm:	14.0
Grubość, mm:	65.0
Materiał:	Rubber / metal
Oś instalacji:	Front
Strona instalacji:	Left / Right

STOSOWANIA:

FORD

**SILENTBLOCK/TULEJA TYLNY WAHACZA
PRZEDNIEGO**www.pl.bcguma.ua/auto/BC0628

Artykuł:	BC0628
GTIN-13:	4823101805673
Numer innych producentó (OEM):	1146130; 1146131; 1207447; 1207448; 1211757; 1212807; 1212808; 1214911; 1214912; 1436095; 1436097; 1436169; 1436169; 1436170; 1706970; 1706971; 2N113042AE; 2N113042AH; 2S613042AD; 2S613042AH; 2S613042AJ; 2S613051DA; 2T143A262AA; DD3234350; DD3234300
Waga,g.:	206
Konieczna ilość:	2
Detali w opakowaniu:	1
Zewnętrzna średnica, mm:	59.0
Wewnętrzna średnica, mm:	22.0
Grubość, mm:	65.0
Materiał:	Polymer/Rubber/Metal
Oś instalacji:	Back
Strona instalacji:	Left / Right

BC0628**STOSOWANIA:**

FIAT, FORD, MAZDA

BC0629**SILENTBLOCK RESORU TYLNEGO**www.pl.bcguma.ua/auto/BC0629

Artykuł:	BC0629
GTIN-13:	4823101805888
Numer innych producentó (OEM):	2T145719BA; 4367044
Waga,g.:	362
Konieczna ilość:	2
Detali w opakowaniu:	1
Zewnętrzna średnica, mm:	52.3
Wewnętrzna średnica, mm:	14.2
Grubość, mm:	74.0
Materiał:	Rubber / metal
Oś instalacji:	Back
Strona instalacji:	Left / Right

STOSOWANIA:

FORD

SILENTBLOCK/TULEJA RESORU PIÓROWEGOwww.pl.bcguma.ua/auto/BC0630

Artykuł:	BC0630
GTIN-13:	4823101801262
Numer innych producentó (OEM):	1575214
Waga,g.:	95
Konieczna ilość:	-
Detali w opakowaniu:	1
Zewnętrzna średnica, mm:	43.0
Wewnętrzna średnica, mm:	16.2
Grubość, mm:	41.0
Materiał:	Rubber / metal
Oś instalacji:	Back Top
Strona instalacji:	Left / Right

STOSOWANIA:

FORD

BC0630

BC0631**SILENTBLOCK MOCOWANIA RESORU**
www.pl.bcguma.ua/auto/BC0631

Artykuł:	BC0631
GTIN-13:	4823101801279
Numer innych producentó (OEM):	4531471; YC155776AC
Waga,g.:	165
Konieczna ilość:	2
Detali w opakowaniu:	1
Zewnętrzna średnica, mm:	37.0
Wewnętrzna średnica, mm:	14.0
Grubość, mm:	80.0
Materiał:	Rubber / metal
Oś instalacji:	Back
Strona instalacji:	Left / Right

STOSOWANIA:

FORD

SILENTBLOCK WSPORNIKA TYLNEGO, SILNIKA (SB)
www.pl.bcguma.ua/auto/BC0632

Artykuł:	BC0632
GTIN-13:	4823101801286
Numer innych producentó (OEM):	1070177; 1102416; 5062530; 5208219; 98AB6P082MB; 9T166P082BB
Waga,g.:	153
Konieczna ilość:	1
Detali w opakowaniu:	1
Zewnętrzna średnica, mm:	70.0
Wewnętrzna średnica, mm:	10.0
Grubość, mm:	42.0
Materiał:	Polymer/Rubber/Metal
Oś instalacji:	Front axle
Strona instalacji:	Behind

STOSOWANIA:

FORD

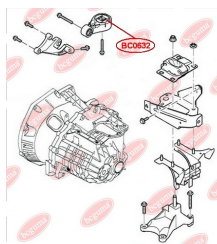
BC0632

BC0633

SILENTBLOCK RESORU TYLNEJ, WZMOCNIONE "BAD ROADS"

www.pl.bcguma.ua/auto/BC0633

Artykuł:	BC0633
GTIN-13:	4823101801293
Numer innych producentó (OEM):	1431019; 1453843; 1453844; 1453845; 6C165781AA; 6C165781BA; 6C165781CA
Waga, g.:	244
Konieczna ilość:	4
Detali w opakowaniu:	1
Zewnętrzna średnica, mm:	60.0
Wewnętrzna średnica, mm:	16.0
Grubość, mm:	36.0
Materiał:	Metal / Rubber
Oś instalacji:	Back
Strona instalacji:	Left / Right

STOSOWANIA:

FORD

SILENTBLOCK WAHACZA PODŁUŻNEGO TYLNEGO

www.pl.bcguma.ua/auto/BC0634

Artykuł:	BC0634
GTIN-13:	4823101805383
Numer innych producentó (OEM):	1254368; 1304124; 1061670; 98AG5K896AB; 3M515K896AC; C2Y62846X; 30666331; 30666821
Waga, g.:	388
Konieczna ilość:	2
Detali w opakowaniu:	1
Zewnętrzna średnica, mm:	60.5
Wewnętrzna średnica, mm:	14.2
Grubość, mm:	143.0
Materiał:	Metal / Rubber
Oś instalacji:	Back
Strona instalacji:	Left / Right

STOSOWANIA:

FORD, MAZDA, VOLVO

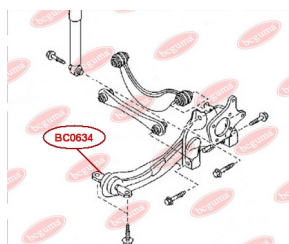
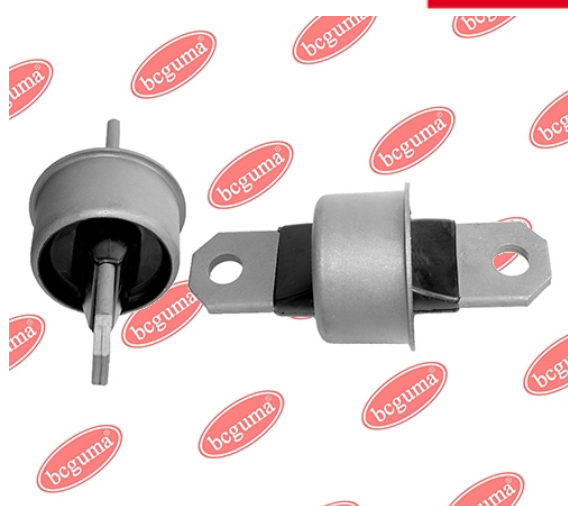
BC0634

BC0635

SILENTBLOCK/TULEJA WAHACZA POPRZECZNEGO ZAWIESZENIA TYLNEGO

www.pl.bcguma.ua/auto/BC0635



Artykuł:	BC0635
GTIN-13:	4823101805338
Numer innych producentó (OEM):	1061659; 1061660; 1136072; 1317609; 1329730; 1136073; 1517403; 1448127; 1524422; 1502440; 1686184; 8M515500AB; 8M515500BB; AV615500CA; BP4K28C10B; BBM228C10; 31277305; 31212503; 31201356
Waga,g.:	133
Konieczna ilość:	4
Detali w opakowaniu:	1
Zewnętrzna średnica, mm:	36.3
Wewnętrzna średnica, mm:	12.2
Grubość, mm:	35.0
Materiał:	Metal / Rubber
Oś instalacji:	Back
Strona instalacji:	Left / Right

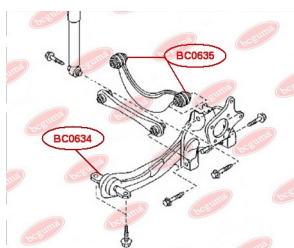

STOSOWANIA:

FORD, MAZDA, VOLVO

SILENTBLOCK RESORU

www.pl.bcguma.ua/auto/BC0636

Artykuł:	BC0636
GTIN-13:	4823101805420
Numer innych producentó (OEM):	6C115A546AB; 1526483
Waga,g.:	212
Konieczna ilość:	2
Detali w opakowaniu:	1
Zewnętrzna średnica, mm:	38.5
Wewnętrzna średnica, mm:	14.2
Grubość, mm:	107.0
Materiał:	Metal / Rubber
Oś instalacji:	Back
Strona instalacji:	Left / Right

STOSOWANIA:

FORD

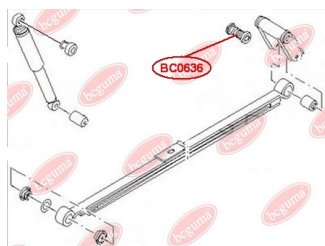
BC0636

BC0637**SILENTBLOCK WAHACZA TYL**
www.pl.bcguma.ua/auto/BC0637

Artykuł:	BC0637
GTIN-13:	4823101805505
Numer innych producentó (OEM):	1117857; 1117859; 1118920; 1118921
Waga,g.:	169
Konieczna ilość:	4
Detali w opakowaniu:	1
Zewnętrzna średnica, mm:	36.5
Wewnętrzna średnica, mm:	12.0
Grubość, mm:	35.0
Materiał:	Metal / Rubber
Oś instalacji:	Back
Strona instalacji:	Left / Right

STOSOWANIA:

FORD

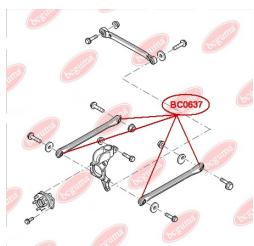
**PODUSZKA (TULEJKA) STABILIZATORA TYLNEGO**
www.pl.bcguma.ua/auto/BC0638

Artykuł:	BC0638
GTIN-13:	4823101805987
Numer innych producentó (OEM):	2T144A037DA; 2T144A037DB; 2T144A037DC; 4382950; 4419558; 4367068
Waga,g.:	90
Konieczna ilość:	2
Detali w opakowaniu:	1
Zewnętrzna średnica, mm:	45.0
Wewnętrzna średnica, mm:	23.0
Grubość, mm:	45.0
Materiał:	Rubber / metal
Oś instalacji:	Back
Strona instalacji:	Left / Right

STOSOWANIA:

FORD

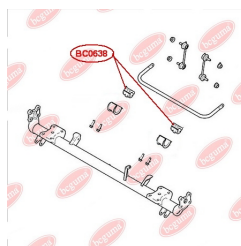
BC0638

BC0639

OSŁONA PRZECIWPYŁOWA SWORZNIA KULOWEGO

www.pl.bcguma.ua/auto/BC0639

Artykuł:	BC0639
GTIN-13:	4823101806083
Numer innych producentó (OEM):	5021430; 1658595; 1658665; 6154162; 6193219; 6128321; 1579763; 72GB3395AA; 72GB3395A2E; 82GB3395AA; 82GB3395A2E; 86VB3395A1C; 86VB3395A1D; 86VB3395A2C; 86VB3395A2E; 880X3K209G; 880X3K209GA
Waga, g.:	9
Konieczna ilość:	2
Detali w opakowaniu:	1
Zewnętrzna średnica, mm:	40.0
Wewnętrzna średnica, mm:	17.0
Grubość, mm:	30.0
Materiał:	Rubber
Oś instalacji:	Front
Strona instalacji:	Left / Right

STOSOWANIA:

BMW, FORD

TULEJA PRĘTA SKRĘCANIA ZAWIESZENIA PRZEDNIEGO (TULEJA WAHACZA PRZEDNIEGO)

www.pl.bcguma.ua/auto/BC0801

Artykuł:	BC0801
GTIN-13:	4823101801309
Numer innych producentó (OEM):	93807640
Waga, g.:	217
Konieczna ilość:	-
Detali w opakowaniu:	1
Zewnętrzna średnica, mm:	52.0
Wewnętrzna średnica, mm:	29.0
Grubość, mm:	44.0
Materiał:	Rubber / metal
Oś instalacji:	Front
Strona instalacji:	Left / Right

STOSOWANIA:

IVECO, RENAULT TRUCKS

BC0801

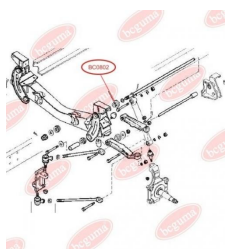
BC0802

TULEJA PRĘTA SKRĘCANIA ZAWIESZENIA PRZEDNIEGO (TULEJA WAHACZA PRZEDNIEGO)

www.pl.bcguma.ua/auto/BC0802

Artykuł:	BC0802
GTIN-13:	4823101801316
Numer innych producentó (OEM):	93807641
Waga,g.:	216
Konieczna ilość:	-
Detali w opakowaniu:	1
Zewnętrzna średnica, mm:	52.0
Wewnętrzna średnica, mm:	32.0
Grubość, mm:	45.0
Materiał:	Rubber / metal
Oś instalacji:	Front
Strona instalacji:	Left / Right

STOSOWANIA:

IVECO

BC0803

TULEJA PRĘTA SKRĘCANIA ZAWIESZENIA PRZEDNIEGO (TULEJA WAHACZA PRZEDNIEGO)

www.pl.bcguma.ua/auto/BC0803

Artykuł:	BC0803
GTIN-13:	4823101801323
Numer innych producentó (OEM):	93810239
Waga,g.:	236
Konieczna ilość:	-
Detali w opakowaniu:	1
Zewnętrzna średnica, mm:	57.0
Wewnętrzna średnica, mm:	37.0
Grubość, mm:	43.0
Materiał:	Rubber / metal
Oś instalacji:	Front
Strona instalacji:	Left / Right



STOSOWANIA:

IVECO

BC0804**TULEJA RESORU TYLNEJ**www.pl.bcguma.ua/auto/BC0804

Artykuł:	BC0804
GTIN-13:	4823101801330
Numer innych producentó (OEM):	93808935
Waga,g.:	128
Konieczna ilość:	-
Detali w opakowaniu:	1
Zewnętrzna średnica, mm:	40.0
Wewnętrzna średnica, mm:	16.5
Grubość, mm:	35.0
Materiał:	Rubber / metal
Oś instalacji:	Back
Strona instalacji:	Left / Right

STOSOWANIA:

IVECO

**BC0805****TULEJA RESORU TYLNEJ**www.pl.bcguma.ua/auto/BC0805

Artykuł:	BC0805
GTIN-13:	4823101801347
Numer innych producentó (OEM):	99469085; 504112265; 504054600
Waga,g.:	139
Konieczna ilość:	4
Detali w opakowaniu:	1
Zewnętrzna średnica, mm:	40.0
Wewnętrzna średnica, mm:	16.5
Grubość, mm:	43.5
Materiał:	Rubber / metal
Oś instalacji:	Back
Strona instalacji:	Left / Right

STOSOWANIA:

IVECO



BC0806**TULEJA AMORTYZATORA TYLNEGO**www.pl.bcguma.ua/auto/BC0806

Artykuł:	BC0806
GTIN-13:	4823101801354
Numer innych producentó (OEM):	4835372
Waga,g.:	73
Konieczna ilość:	-
Detali w opakowaniu:	1
Zewnętrzna średnica, mm:	34.0
Wewnętrzna średnica, mm:	16.0
Grubość, mm:	38.0
Materiał:	Rubber / metal
Oś instalacji:	Back
Strona instalacji:	Left / Right

STOSOWANIA:

IVECO

PODUSZKA PRZEDNIEGO STABILIZATORAwww.pl.bcguma.ua/auto/BC0807

Artykuł:	BC0807
GTIN-13:	4823101801361
Numer innych producentó (OEM):	93802248
Waga,g.:	68
Konieczna ilość:	-
Detali w opakowaniu:	1
Zewnętrzna średnica, mm:	48.0
Wewnętrzna średnica, mm:	19.5
Grubość, mm:	36.0
Materiał:	Rubber
Oś instalacji:	Front
Strona instalacji:	Left / Right

STOSOWANIA:

IVECO

BC0807

BC0808

OSŁONA PRZECIWPYŁOWA PROWADZĄCEJ PRZEDNIEGO I TYLNEGO CYLINDERKA HAMULCOWEGO

www.pl.bcguma.ua/auto/BC0808

Artykuł:	BC0808
GTIN-13:	4823101801378
Numer innych producentó (OEM):	93161848
Waga,g.:	2
Konieczna ilość:	-
Detali w opakowaniu:	1
Zewnętrzna średnica, mm:	19.0
Wewnętrzna średnica, mm:	12.5
Grubość, mm:	23.5
Materiał:	Rubber MBS
Oś instalacji:	-
Strona instalacji:	-

STOSOWANIA:

IVECO

BC0809

OSŁONA PRZECIWPYŁOWA USZCZELKA PRZEDNIEGO I TYLNEGO CYLINDERKA HAMULCOWEGO

www.pl.bcguma.ua/auto/BC0809

Artykuł:	BC0809
GTIN-13:	4823101801385
Numer innych producentó (OEM):	93161848
Waga,g.:	4
Konieczna ilość:	-
Detali w opakowaniu:	1
Zewnętrzna średnica, mm:	-
Wewnętrzna średnica, mm:	-
Grubość, mm:	-
Materiał:	Rubber MBS
Oś instalacji:	-
Strona instalacji:	-



STOSOWANIA:

IVECO

BC0811

ZESTAW NAPRAWCZY PRZEDNIEGO I TYLNEGO CYLINDERKA HAMULCOWEGO

www.pl.bcguma.ua/auto/BC0811

Artykuł:	BC0811
GTIN-13:	4823101801392
Numer innych producentó (OEM):	93161848
Waga,g.:	6
Konieczna ilość:	-
Detali w opakowaniu:	1
Zewnętrzna średnica, mm:	-
Wewnętrzna średnica, mm:	-
Grubość, mm:	-
Materiał:	Rubber MBS
Oś instalacji:	-
Strona instalacji:	-

STOSOWANIA:

IVECO

SILENTBLOCK PRZEDNIEGO WAHACZA, PŁASTYK WZMOCNIONY

www.pl.bcguma.ua/auto/BC0813

Artykuł:	BC0813
GTIN-13:	4823101801408
Numer innych producentó (OEM):	504039506; 500339201
Waga,g.:	50
Konieczna ilość:	4
Detali w opakowaniu:	1
Zewnętrzna średnica, mm:	51.0
Wewnętrzna średnica, mm:	27.0
Grubość, mm:	25.0
Materiał:	Polymer/Rubber/Metal
Oś instalacji:	Front
Strona instalacji:	-

STOSOWANIA:

IVECO

BC0813

BC0814**PODUSZKA PRZEDNIEGO RESORU POD METAL (DOLNA)**www.pl.bcguma.ua/auto/BC0814

Artykuł:	BC0814
GTIN-13:	4823101801415
Numer innych producentó (OEM):	500306407
Waga,g.:	177
Konieczna ilość:	-
Detali w opakowaniu:	1
Zewnętrzna średnica, mm:	-
Wewnętrzna średnica, mm:	-
Grubość, mm:	-
Materiał:	Rubber / metal
Oś instalacji:	Front
Strona instalacji:	-

STOSOWANIA:

IVECO

**PODUSZKA PRZEDNIEGO RESORU POD METAL (GÓRNA)**www.pl.bcguma.ua/auto/BC0815

Artykuł:	BC0815
GTIN-13:	4823101801422
Numer innych producentó (OEM):	500316838
Waga,g.:	242
Konieczna ilość:	-
Detali w opakowaniu:	1
Zewnętrzna średnica, mm:	-
Wewnętrzna średnica, mm:	-
Grubość, mm:	-
Materiał:	Rubber / metal
Oś instalacji:	Front
Strona instalacji:	-

STOSOWANIA:

IVECO

BC0815

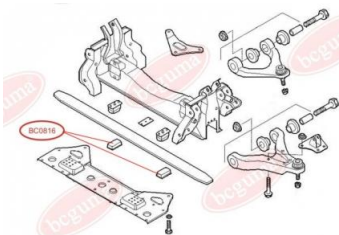
BC0816

PODUSZKA PRZEDNIEGO RESORU POD PLASTIK (DOLNA)

www.pl.bcguma.ua/auto/BC0816

Artykuł:	BC0816
GTIN-13:	4823101801439
Numer innych producentó (OEM):	500316841
Waga,g.:	159
Konieczna ilość:	-
Detali w opakowaniu:	1
Zewnętrzna średnica, mm:	-
Wewnętrzna średnica, mm:	-
Grubość, mm:	-
Materiał:	Rubber / metal
Oś instalacji:	Front
Strona instalacji:	-

STOSOWANIA:

IVECO

PODUSZKA PRZEDNIEGO RESORU POD PLASTIK (GÓRNA)

www.pl.bcguma.ua/auto/BC0817

Artykuł:	BC0817
GTIN-13:	4823101801446
Numer innych producentó (OEM):	500362729
Waga,g.:	306
Konieczna ilość:	-
Detali w opakowaniu:	1
Zewnętrzna średnica, mm:	-
Wewnętrzna średnica, mm:	-
Grubość, mm:	-
Materiał:	Rubber / metal
Oś instalacji:	Front
Strona instalacji:	-

STOSOWANIA:

IVECO

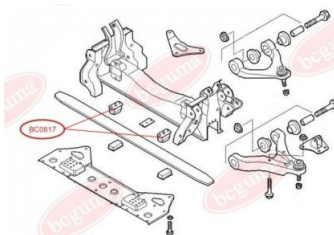
BC0817

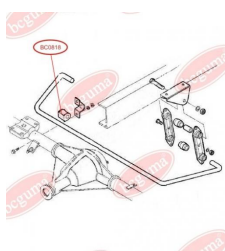
BC0818

PODUSZKA TYLNEGO STABILIZATORA, WEWNĘTRZNA,

www.pl.bcguma.ua/auto/BC0818

Artykuł:	BC0818
GTIN-13:	4823101801453
Numer innych producentó (OEM):	93803961
Waga,g.:	42
Konieczna ilość:	-
Detali w opakowaniu:	1
Zewnętrzna średnica, mm:	34.0
Wewnętrzna średnica, mm:	16.0
Grubość, mm:	40.0
Materiał:	Rubber
Oś instalacji:	Back
Strona instalacji:	Left / Right

STOSOWANIA:

IVECO

BC0819

PODUSZKA TYLNEGO STABILIZATORA, WEWNĘTRZNA

www.pl.bcguma.ua/auto/BC0819

Artykuł:	BC0819
GTIN-13:	4823101801460
Numer innych producentó (OEM):	8581021
Waga,g.:	39
Konieczna ilość:	-
Detali w opakowaniu:	1
Zewnętrzna średnica, mm:	34.0
Wewnętrzna średnica, mm:	18.0
Grubość, mm:	40.0
Materiał:	Rubber
Oś instalacji:	Back
Strona instalacji:	Left / Right

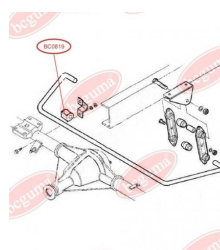

STOSOWANIA:

IVECO

BC0820

PODUSZKA TYLNEGO STABILIZATORA, WEWNĘTRZNA

www.pl.bcguma.ua/auto/BC0820

Artykuł:	BC0820
GTIN-13:	4823101801477
Numer innych producentó (OEM):	93802629
Waga,g.:	36
Konieczna ilość:	-
Detali w opakowaniu:	1
Zewnętrzna średnica, mm:	34.0
Wewnętrzna średnica, mm:	20.0
Grubość, mm:	40.0
Materiał:	Rubber
Oś instalacji:	Back
Strona instalacji:	Left / Right

STOSOWANIA:

IVECO

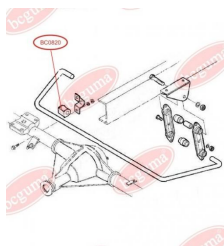

PODUSZKA TYLNEGO STABILIZATORA, WEWNĘTRZNA

www.pl.bcguma.ua/auto/BC0821

Artykuł:	BC0821
GTIN-13:	4823101801484
Numer innych producentó (OEM):	93801556
Waga,g.:	33
Konieczna ilość:	-
Detali w opakowaniu:	1
Zewnętrzna średnica, mm:	34.0
Wewnętrzna średnica, mm:	22.0
Grubość, mm:	40.0
Materiał:	Rubber
Oś instalacji:	Back
Strona instalacji:	Left / Right

STOSOWANIA:

IVECO

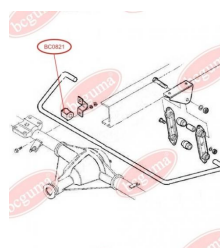
BC0821

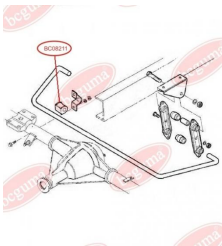
BC08211

PODUSZKA TYLNEGO STABILIZATORA, WEWNĘTRZNA

www.pl.bcguma.ua/auto/BC08211

Artykuł:	BC08211
GTIN-13:	4823101801491
Numer innych producentó (OEM):	93801557
Waga,g.:	29
Konieczna ilość:	-
Detali w opakowaniu:	1
Zewnętrzna średnica, mm:	34.0
Wewnętrzna średnica, mm:	24.0
Grubość, mm:	40.0
Materiał:	Rubber
Oś instalacji:	Back
Strona instalacji:	Left / Right

STOSOWANIA:

IVECO

PODUSZKA TYLNEGO STABILIZATORA, ZEWNĘTRZNA

www.pl.bcguma.ua/auto/BC0822

Artykuł:	BC0822
GTIN-13:	4823101801507
Numer innych producentó (OEM):	93803960
Waga,g.:	36
Konieczna ilość:	-
Detali w opakowaniu:	1
Zewnętrzna średnica, mm:	38.0
Wewnętrzna średnica, mm:	16.0
Grubość, mm:	40.0
Materiał:	Rubber
Oś instalacji:	Back
Strona instalacji:	Left / Right

STOSOWANIA:

IVECO

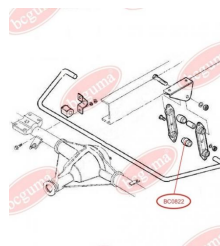
BC0822

BC0823

PODUSZKA STABILIZATORA TYLNEGO ZEWNĘTRZNA

www.pl.bcguma.ua/auto/BC0823

Artykuł:	BC0823
GTIN-13:	4823101801514
Numer innych producentó (OEM):	8581022
Waga,g.:	33
Konieczna ilość:	-
Detali w opakowaniu:	1
Zewnętrzna średnica, mm:	38.0
Wewnętrzna średnica, mm:	18.0
Grubość, mm:	40.0
Materiał:	Rubber
Oś instalacji:	Back
Strona instalacji:	Left / Right

STOSOWANIA:

IVECO

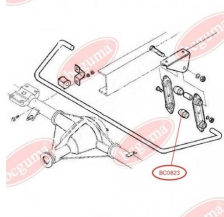

PODUSZKA STABILIZATORA TYLNEGO ZEWNĘTRZNA

www.pl.bcguma.ua/auto/BC0824

Artykuł:	BC0824
GTIN-13:	4823101801521
Numer innych producentó (OEM):	93802631
Waga,g.:	31
Konieczna ilość:	-
Detali w opakowaniu:	1
Zewnętrzna średnica, mm:	38.0
Wewnętrzna średnica, mm:	20.0
Grubość, mm:	40.0
Materiał:	Rubber
Oś instalacji:	Back
Strona instalacji:	Left / Right

STOSOWANIA:

IVECO

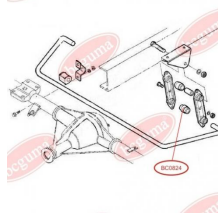
BC0824

BC0825

PODUSZKA STABILIZATORA TYLNEGO ZEWNETRZNA

www.pl.bcguma.ua/auto/BC0825

Artykuł:	BC0825
GTIN-13:	4823101801538
Numer innych producentó (OEM):	93801624
Waga,g.:	27
Konieczna ilość:	-
Detali w opakowaniu:	1
Zewnętrzna średnica, mm:	38.0
Wewnętrzna średnica, mm:	22.0
Grubość, mm:	40.0
Materiał:	Rubber
Oś instalacji:	Back
Strona instalacji:	Left / Right

STOSOWANIA:

IVECO, SMART

PODUSZKA STABILIZATORA TYLNEGO ZEWNETRZNA

www.pl.bcguma.ua/auto/BC0826

Artykuł:	BC0826
GTIN-13:	4823101801545
Numer innych producentó (OEM):	93801623
Waga,g.:	24
Konieczna ilość:	-
Detali w opakowaniu:	1
Zewnętrzna średnica, mm:	38.0
Wewnętrzna średnica, mm:	24.0
Grubość, mm:	40.0
Materiał:	Rubber
Oś instalacji:	Back
Strona instalacji:	Left / Right

STOSOWANIA:

IVECO

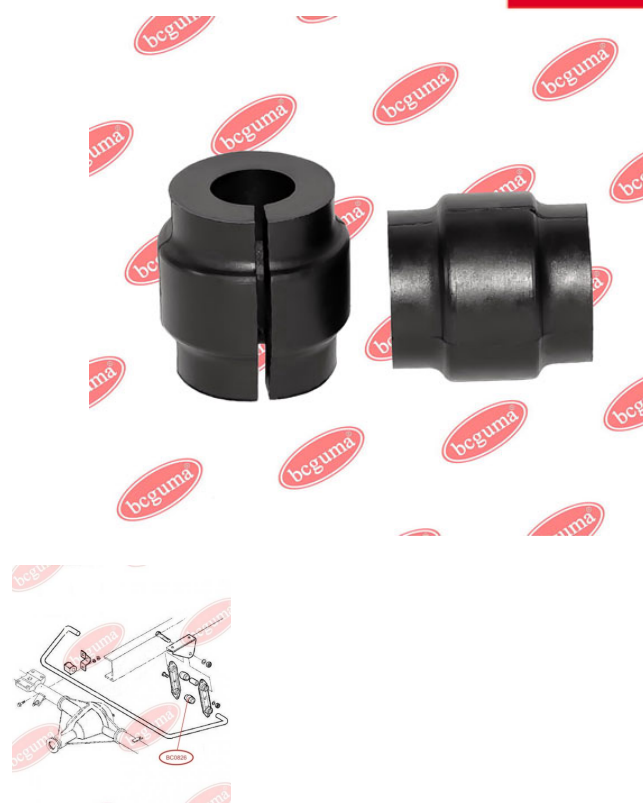
BC0826

BC0827**SILENTBLOCK WSPORNIKA TŁUMIKA**www.pl.bcguma.ua/auto/BC0827

Artykuł:	BC0827
GTIN-13:	4823101801552
Numer innych producentó (OEM):	5010435110; 93809509; 93809799; 5956499; 5956499; 93822262; 93822846
Waga,g.:	94
Konieczna ilość:	-
Detali w opakowaniu:	1
Zewnętrzna średnica, mm:	40.0
Wewnętrzna średnica, mm:	8.0
Grubość, mm:	31.0
Materiał:	Rubber / metal
Oś instalacji:	-
Strona instalacji:	-

STOSOWANIA:

ALFA ROMEO, CITROËN, FIAT, IVECO, PEUGEOT, RENAULT TRUCKS

OSŁONA PRZECIWPYŁOWA CZOPA DRAŻKA KIEROWNICZEGOwww.pl.bcguma.ua/auto/BC0828

Artykuł:	BC0828
GTIN-13:	4823101801569
Numer innych producentó (OEM):	92VB3289AA; 42534911; 1490759
Waga,g.:	6
Konieczna ilość:	-
Detali w opakowaniu:	1
Zewnętrzna średnica, mm:	36.0
Wewnętrzna średnica, mm:	16.0
Grubość, mm:	25.0
Materiał:	Rubber MBS
Oś instalacji:	Front
Strona instalacji:	-

STOSOWANIA:

FORD, IVECO, PEUGEOT

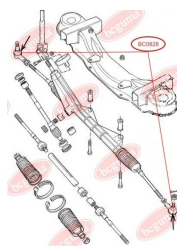
BC0828

BC0829

OSŁONA PRZECIWPYŁOWA SWORZNIA KULOWEGO

www.pl.bcguma.ua/auto/BC0829

Artykuł:	BC0829
GTIN-13:	4823101801576
Numer innych producentó (OEM):	500334716; 500334717
Waga,g.:	14
Konieczna ilość:	-
Detali w opakowaniu:	1
Zewnętrzna średnica, mm:	48.0
Wewnętrzna średnica, mm:	21.0
Grubość, mm:	24.0
Materiał:	Rubber MBS
Oś instalacji:	Front
Strona instalacji:	Left / Right

STOSOWANIA:

IVECO, JEEP

ODBÓJ AMORTYZATORA

www.pl.bcguma.ua/auto/BC0830

Artykuł:	BC0830
GTIN-13:	4823101801583
Numer innych producentó (OEM):	93803299
Waga,g.:	89
Konieczna ilość:	2
Detali w opakowaniu:	1
Zewnętrzna średnica, mm:	55.0
Wewnętrzna średnica, mm:	-
Grubość, mm:	73.0
Materiał:	Rubber
Oś instalacji:	Front
Strona instalacji:	Left / Right

STOSOWANIA:

IVECO

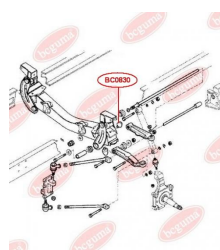
BC0830

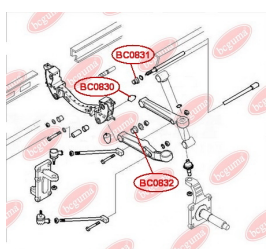
BC0831**SILENTBLOCK WAHACZA PRZOD**www.pl.bcguma.ua/auto/BC0831

Artykuł:	BC0831
GTIN-13:	4823101805680
Numer innych producentó (OEM):	500350343
Waga,g.:	282
Konieczna ilość:	4
Detali w opakowaniu:	1
Zewnętrzna średnica, mm:	65.5
Wewnętrzna średnica, mm:	38.6
Grubość, mm:	34.0
Materiał:	Metal / Rubber
Oś instalacji:	Front
Strona instalacji:	Left / Right

STOSOWANIA:

IVECO

SILENTBLOCK WAHACZA PRZEDNIEGO DOLNEGOwww.pl.bcguma.ua/auto/BC0832

Artykuł:	BC0832
GTIN-13:	4823101805697
Numer innych producentó (OEM):	500350342
Waga,g.:	249
Konieczna ilość:	4
Detali w opakowaniu:	1
Zewnętrzna średnica, mm:	65.5
Wewnętrzna średnica, mm:	33.2
Grubość, mm:	34.0
Materiał:	Metal / Rubber
Oś instalacji:	Front
Strona instalacji:	Left / Right

STOSOWANIA:

IVECO

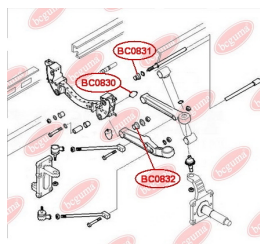
BC0832

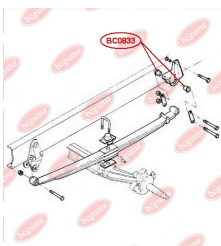
BC0833**SILENTBLOCK RESORY TYLNEJ**www.pl.bcguma.ua/auto/BC0833

Artykuł:	BC0833
GTIN-13:	4823101805352
Numer innych producentó (OEM):	8587681; 504112267
Waga,g.:	150
Konieczna ilość:	8
Detali w opakowaniu:	1
Zewnętrzna średnica, mm:	41.0
Wewnętrzna średnica, mm:	16.2
Grubość, mm:	40.0
Materiał:	Metal / Rubber
Oś instalacji:	Back
Strona instalacji:	Left / Right

STOSOWANIA:

IVECO

SILENTBLOCK RESORUwww.pl.bcguma.ua/auto/BC0834

Artykuł:	BC0834
GTIN-13:	4823101805437
Numer innych producentó (OEM):	504077096; 504098045; 98482540
Waga,g.:	236
Konieczna ilość:	8
Detali w opakowaniu:	1
Zewnętrzna średnica, mm:	46.9
Wewnętrzna średnica, mm:	16.2
Grubość, mm:	40.0
Materiał:	Metal / Rubber
Oś instalacji:	Back Front
Strona instalacji:	Left / Right

STOSOWANIA:

IVECO

BC0834

BC0836**PODUSZKA (ODBÓJ) RESORU TYLNEGO**www.pl.bcguma.ua/auto/BC0836

Artykuł:	BC0836
GTIN-13:	4823101805765
Numer innych producentó (OEM):	93803992
Waga,g.:	176
Konieczna ilość:	2
Detali w opakowaniu:	1
Zewnętrzna średnica, mm:	-
Wewnętrzna średnica, mm:	-
Grubość, mm:	48.0
Materiał:	Metal / Rubber
Oś instalacji:	Back
Strona instalacji:	Left / Right

STOSOWANIA:

IVECO

PODUSZKA (ODBÓJ) RESORUwww.pl.bcguma.ua/auto/BC0837

Artykuł:	BC0837
GTIN-13:	4823101805628
Numer innych producentó (OEM):	98405404
Waga,g.:	270
Konieczna ilość:	2
Detali w opakowaniu:	1
Zewnętrzna średnica, mm:	-
Wewnętrzna średnica, mm:	-
Grubość, mm:	-
Materiał:	Rubber / metal
Oś instalacji:	Back
Strona instalacji:	Left / Right

STOSOWANIA:

IVECO

BC0837

BC0901**SILENTBLOCK RESORU TYLNEJ, TYLNY**www.pl.bcguma.ua/auto/BC0901

Artykuł:	BC0901
GTIN-13:	4823101801590
Numer innych producentó (OEM):	513172; 1304640080
Waga,g.:	173
Konieczna ilość:	-
Detali w opakowaniu:	1
Zewnętrzna średnica, mm:	42.0
Wewnętrzna średnica, mm:	16.0
Grubość, mm:	58.0
Materiał:	Rubber / metal
Oś instalacji:	Back
Strona instalacji:	Left / Right

STOSOWANIA:

BMW, CITROËN, FIAT, PEUGEOT

TULEJA RESORU (TYP KOLCZYKI)www.pl.bcguma.ua/auto/BC0902

Artykuł:	BC0902
GTIN-13:	4823101801606
Numer innych producentó (OEM):	4479223; 7763866
Waga,g.:	62
Konieczna ilość:	4
Detali w opakowaniu:	1
Zewnętrzna średnica, mm:	30.0
Wewnętrzna średnica, mm:	14.5
Grubość, mm:	90.0
Materiał:	Rubber
Oś instalacji:	Back
Strona instalacji:	Left / Right

STOSOWANIA:

CITROËN, FIAT, PEUGEOT

BC0902

BC0903**SILENTBLOCK RESORU**www.pl.bcguma.ua/auto/BC0903

Artykuł:	BC0903
GTIN-13:	4823101801613
Numer innych producentó (OEM):	4333710; 513146; 513146
Waga,g.:	285
Konieczna ilość:	2
Detali w opakowaniu:	1
Zewnętrzna średnica, mm:	38.3
Wewnętrzna średnica, mm:	16.2
Grubość, mm:	72.0
Materiał:	Rubber / metal
Oś instalacji:	Back Front
Strona instalacji:	-

STOSOWANIA:

CITROËN, FIAT, OPEL, PEUGEOT, VAUXHALL, VOLVO

SILENTBLOCK PRZEDNIEGO WAHACZAwww.pl.bcguma.ua/auto/BC0904

Artykuł:	BC0904
GTIN-13:	4823101801620
Numer innych producentó (OEM):	7576732; 352076; 7695191
Waga,g.:	51
Konieczna ilość:	2
Detali w opakowaniu:	1
Zewnętrzna średnica, mm:	51.0
Wewnętrzna średnica, mm:	22.0
Grubość, mm:	42.5
Materiał:	Rubber
Oś instalacji:	Front
Strona instalacji:	Left / Right

STOSOWANIA:

CITROËN, FIAT, PEUGEOT

BC0904

BC0905**SILENTBLOCK PRZEDNIEGO WAHACZA PRZEDNI (BEZ TULEI ROZPOROWEJ)**www.pl.bcguma.ua/auto/BC0905

Artykuł:	BC0905
GTIN-13:	4823101801637
Numer innych producentó (OEM):	1300507080; 1320348080; 352393
Waga,g.:	85
Konieczna ilość:	2
Detali w opakowaniu:	1
Zewnętrzna średnica, mm:	46.0
Wewnętrzna średnica, mm:	26.0
Grubość, mm:	58.0
Materiał:	Rubber
Oś instalacji:	Front
Strona instalacji:	Left / Right

STOSOWANIA:

CITROËN, FIAT, PEUGEOT

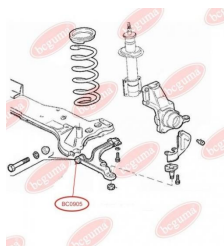
**TULEJA RESORU TYLNEGO, PRZEDNIA**www.pl.bcguma.ua/auto/BC0906

Artykuł:	BC0906
GTIN-13:	4823101801644
Numer innych producentó (OEM):	1304641080; 513173
Waga,g.:	356
Konieczna ilość:	2
Detali w opakowaniu:	1
Zewnętrzna średnica, mm:	51.0
Wewnętrzna średnica, mm:	16.0
Grubość, mm:	87.0
Materiał:	Rubber / metal
Oś instalacji:	Back Front
Strona instalacji:	Left / Right

STOSOWANIA:

CITROËN, FIAT, PEUGEOT

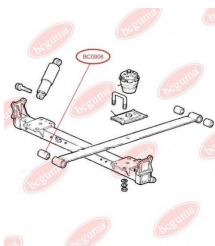
BC0906

BC0907

TULEJKA STABILIZATORA

www.pl.bcguma.ua/auto/BC0907

Artykuł:	BC0907
GTIN-13:	4823101801651
Numer innych producentó (OEM):	4339248; 356108; 4339248; 356108
Waga,g.:	35
Konieczna ilość:	2
Detali w opakowaniu:	1
Zewnętrzna średnica, mm:	48.0
Wewnętrzna średnica, mm:	22.0
Grubość, mm:	25.0
Materiał:	Rubber
Oś instalacji:	Front
Strona instalacji:	Left / Right

STOSOWANIA:

CITROËN, FIAT, MITSUBISHI, PEUGEOT, VOLVO

BC0908

SILENTBLOCK AMORTYZATORA TYLNEGO, GÓRNY

www.pl.bcguma.ua/auto/BC0908

Artykuł:	BC0908
GTIN-13:	4823101801668
Numer innych producentó (OEM):	522061; 1472115080
Waga,g.:	89
Konieczna ilość:	2
Detali w opakowaniu:	1
Zewnętrzna średnica, mm:	34.0
Wewnętrzna średnica, mm:	12.0
Grubość, mm:	45.0
Materiał:	Rubber / metal
Oś instalacji:	Back
Strona instalacji:	Left / Right

STOSOWANIA:

CITROËN, FIAT, LANCIA, OPEL, PEUGEOT, SEAT, VAUXHALL, VW

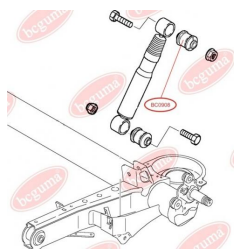

BC0909

SILENTBLOCK AMORTYZATORA TYLNEGO, DOLNY

www.pl.bcguma.ua/auto/BC0909

Artykuł:	BC0909
GTIN-13:	4823101801675
Numer innych producentó (OEM):	522062; 1472116080
Waga,g.:	93
Konieczna ilość:	2
Detali w opakowaniu:	1
Zewnętrzna średnica, mm:	35.5
Wewnętrzna średnica, mm:	12.0
Grubość, mm:	45.0
Materiał:	Rubber / metal
Oś instalacji:	Back
Strona instalacji:	Left / Right

STOSOWANIA:

CITROËN, FIAT, LANCIA, OPEL, PEUGEOT, SEAT, VAUXHALL, VW

TULEJA AMORTYZATORA TYLNEGO, DOLNA

www.pl.bcguma.ua/auto/BC0910

Artykuł:	BC0910
GTIN-13:	4823101801682
Numer innych producentó (OEM):	51725173; 51713238; 51738251; 51738252; 51735982; 51770807; 51755353; 51906053; 51883458; 51879968; 51815192; 51858711; 51819223; 51810129; 51714758; 46821495; 46799280; 46820858; 46847763; 51714755; 46789873; 51755255
Waga,g.:	37
Konieczna ilość:	2
Detali w opakowaniu:	1
Zewnętrzna średnica, mm:	41.5
Wewnętrzna średnica, mm:	19.5
Grubość, mm:	38.5
Materiał:	Rubber
Oś instalacji:	Back
Strona instalacji:	Left / Right

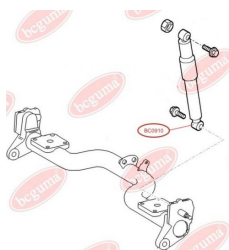
BC0910

STOSOWANIA:

AUDI, CITROËN, FIAT, OPEL, PEUGEOT, VW

BC09101

TULEJKA AMORTYZATORA TYLNEGO, GÓRNA

www.pl.bcguma.ua/auto/BC09101

Artykuł:	BC09101
GTIN-13:	4823101805024
Numer innych producentó (OEM):	51810129; 51819223; 51858711; 51815192; 51879968; 51883458; 51906053
Waga, g.:	142
Konieczna ilość:	2
Detali w opakowaniu:	1
Zewnętrzna średnica, mm:	41.6
Wewnętrzna średnica, mm:	12.0
Grubość, mm:	48.0
Materiał:	Metal / Rubber
Oś instalacji:	Back
Strona instalacji:	Left / Right

STOSOWANIA:

FIAT, OPEL

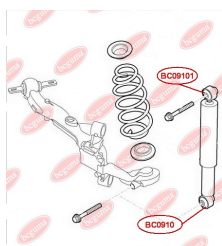
**BC0911**

TULEJA AMORTYZATORA TYLNEGO, GÓRNA (PLASTIK)

www.pl.bcguma.ua/auto/BC0911

Artykuł:	BC0911
GTIN-13:	4823101801699
Numer innych producentó (OEM):	46824682; 46825166; 51714754; 46749274
Waga, g.:	69
Konieczna ilość:	2
Detali w opakowaniu:	1
Zewnętrzna średnica, mm:	42.0
Wewnętrzna średnica, mm:	14.0
Grubość, mm:	32.0
Materiał:	Poliamid / guma / metal
Oś instalacji:	Back
Strona instalacji:	Left / Right

STOSOWANIA:

FIAT

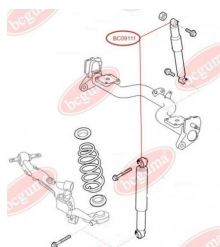

BC09111

TULEJA AMORTYZATORA TYLNEGO, GÓRNA (METAL)

www.pl.bcguma.ua/auto/BC09111

Artykuł:	BC09111
GTIN-13:	4823101801705
Numer innych producentó (OEM):	51714754; 46749274; 46824682; 46825166
Waga,g.:	101
Konieczna ilość:	2
Detali w opakowaniu:	1
Zewnętrzna średnica, mm:	42.0
Wewnętrzna średnica, mm:	14.0
Grubość, mm:	32.0
Materiał:	Rubber / metal
Oś instalacji:	Back
Strona instalacji:	Left / Right

STOSOWANIA:

FIAT

TULEJA RESORU TYLNEGO, TYLNA

www.pl.bcguma.ua/auto/BC0912

Artykuł:	BC0912
GTIN-13:	4823101801712
Numer innych producentó (OEM):	46473041
Waga,g.:	106
Konieczna ilość:	2
Detali w opakowaniu:	1
Zewnętrzna średnica, mm:	35.0
Wewnętrzna średnica, mm:	14.0
Grubość, mm:	77.0
Materiał:	Rubber / metal
Oś instalacji:	Back
Strona instalacji:	Left / Right

STOSOWANIA:

FIAT

BC0912

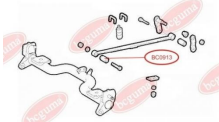
BC0913**TULEJA RESORU TYLNEGO, PRZEDNIA**

www.pl.bcguma.ua/auto/BC0913

Artykuł:	BC0913
GTIN-13:	4823101801729
Numer innych producentó (OEM):	46767261
Waga, g.:	522
Konieczna ilość:	2
Detali w opakowaniu:	1
Zewnętrzna średnica, mm:	56.0
Wewnętrzna średnica, mm:	16.2
Grubość, mm:	77.0
Materiał:	Rubber / metal
Oś instalacji:	Back
Strona instalacji:	Left / Right

STOSOWANIA:

FIAT

PODUSZKA STABILIZATORA PRZEDNIEGO, WZMOCNIONA „BAD ROADS”

www.pl.bcguma.ua/auto/BC0914

Artykuł:	BC0914
GTIN-13:	4823101801736
Numer innych producentó (OEM):	5081Q3; 1440177280; 1440177280
Waga, g.:	58
Konieczna ilość:	2
Detali w opakowaniu:	1
Zewnętrzna średnica, mm:	40.0
Wewnętrzna średnica, mm:	24.5
Grubość, mm:	41.0
Materiał:	Rubber
Oś instalacji:	Front
Strona instalacji:	Left / Right

STOSOWANIA:

CITROËN, FIAT, PEUGEOT

BC0914

BC09141**PODUSZKA PRZEDNIEGO
STABILIZATORA, NIEWZMOCNIONA**www.pl.bcguma.ua/auto/BC09141

Artykuł:	BC09141
GTIN-13:	4823101801743
Numer innych producentó (OEM):	1440177280; 1440177280; 5081Q3
Waga,g.:	45
Konieczna ilość:	2
Detali w opakowaniu:	1
Zewnętrzna średnica, mm:	40.0
Wewnętrzna średnica, mm:	24.0
Grubość, mm:	41.0
Materiał:	Rubber
Oś instalacji:	Front
Strona instalacji:	Left / Right

STOSOWANIA:

CITROËN, FIAT, PEUGEOT

**SILENTBLOCK PRZEDNIEGO WAHACZA,
PRZEDNI**www.pl.bcguma.ua/auto/BC0915

Artykuł:	BC0915
GTIN-13:	4823101801750
Numer innych producentó (OEM):	1313084080; 3521K4; 1312317080; 1317389080; 1313083080; 1322664080; 1322663080; 1333755080; 1322663080; 1333755080; 1322664080; 1317389080; 3520P6; 1312317080; 3521K4; 1313083080; 1313084080; 3520P6
Waga,g.:	219
Konieczna ilość:	2
Detali w opakowaniu:	1
Zewnętrzna średnica, mm:	45.5
Wewnętrzna średnica, mm:	22.8
Grubość, mm:	50.0
Materiał:	Rubber / metal
Oś instalacji:	Front
Strona instalacji:	Left / Right

**BC0915****STOSOWANIA:**

CITROËN, FIAT, LANCIA, PEUGEOT, VW

BC0916**SILENTBLOCK PRZEDNIEGO WAHACZA,
TYLNY**www.pl.bcguma.ua/auto/BC0916

Artykuł:	BC0916
GTIN-13:	4823101801767
Numer innych producentó (OEM):	1497407080; 1346385080; 93501488; 1497407080; 93501488; 1346385080; 3521N9
Waga,g.:	212
Konieczna ilość:	2
Detali w opakowaniu:	1
Zewnętrzna średnica, mm:	-
Wewnętrzna średnica, mm:	22.9
Grubość, mm:	50.0
Materiał:	Rubber / metal
Oś instalacji:	Front
Strona instalacji:	Left / Right

STOSOWANIA:

CITROËN, FIAT, LANCIA, PEUGEOT, TOYOTA

SILENTBLOCK BELKI PRZEDNIEJwww.pl.bcguma.ua/auto/BC0917

Artykuł:	BC0917
GTIN-13:	4823101801774
Numer innych producentó (OEM):	515261; 1479759080
Waga,g.:	238
Konieczna ilość:	2
Detali w opakowaniu:	1
Zewnętrzna średnica, mm:	46.5
Wewnętrzna średnica, mm:	12.2
Grubość, mm:	60.0
Materiał:	Rubber / metal
Oś instalacji:	Back Front
Strona instalacji:	Left / Right

STOSOWANIA:

CITROËN, FIAT, LANCIA, PEUGEOT

BC0917

BC0918

SILENTBLOCK PRZEDNIEGO WAHACZA, PRZEDNI

www.pl.bcguma.ua/auto/BC0918

Artykuł:	BC0918
GTIN-13:	4823101801781
Numer innych producentó (OEM):	46421522
Waga,g.:	122
Konieczna ilość:	2
Detali w opakowaniu:	1
Zewnętrzna średnica, mm:	30.0
Wewnętrzna średnica, mm:	12.0
Grubość, mm:	55.0
Materiał:	Rubber / metal
Oś instalacji:	Front
Strona instalacji:	Left / Right

STOSOWANIA:

FIAT

SILENTBLOCK PRZEDNIEGO WAHACZA, TYLNY

www.pl.bcguma.ua/auto/BC0919

Artykuł:	BC0919
GTIN-13:	4823101801811
Numer innych producentó (OEM):	3520S0S2; 50705197; 1352228080; 1352227080; 1352226080; 1352225080; 3521P2S2; 3521P1S2; 3521P2; 3520S1S2; 3520S1; 3520S0; 3521P2; 3520S0; 3521P1; 3521P1; 3520S1
Waga,g.:	337
Konieczna ilość:	2
Detali w opakowaniu:	1
Zewnętrzna średnica, mm:	75.0
Wewnętrzna średnica, mm:	19.0
Grubość, mm:	76.0
Materiał:	Rubber / metal
Oś instalacji:	Back Front
Strona instalacji:	Left / Right

**BC0919**

STOSOWANIA:

CITROËN, FIAT, PEUGEOT, RENAULT

BC0920**TULEJA RESORU, PRZEDNIA**www.pl.bcguma.ua/auto/BC0920

Artykuł:	BC0920
GTIN-13:	4823101801798
Numer innych producentó (OEM):	13527988
Waga,g.:	669
Konieczna ilość:	-
Detali w opakowaniu:	1
Zewnętrzna średnica, mm:	65.5
Wewnętrzna średnica, mm:	16.0
Grubość, mm:	87.0
Materiał:	Rubber / metal
Oś instalacji:	Back Front
Strona instalacji:	Left / Right

STOSOWANIA:

FIAT

SILENTBLOCK PRZEDNIEGO WAHACZA, PRZEDNIwww.pl.bcguma.ua/auto/BC0921

Artykuł:	BC0921
GTIN-13:	4823101801804
Numer innych producentó (OEM):	1352225080; 3521P2S1; 3521P1S1; 3521P2; 3521P1; 3520S1S1; 3520S0S1; 3520S1; 3520S0; 1352228080; 50705198; 1352226080; 3520S0; 3520S1; 3521P1; 3521P2; 1352227080
Waga,g.:	265
Konieczna ilość:	2
Detali w opakowaniu:	1
Zewnętrzna średnica, mm:	60.0
Wewnętrzna średnica, mm:	19.0
Grubość, mm:	65.0
Materiał:	Rubber / metal
Oś instalacji:	Front
Strona instalacji:	Left / Right

STOSOWANIA:

CITROËN, FIAT, PEUGEOT, RENAULT

BC0921

BC0923

PODUSZKA (TULEJA) STABILIZATORA PRZEDNIEGO

www.pl.bcguma.ua/auto/BC0923

Artykuł:	BC0923
GTIN-13:	4823101801248
Numer innych producentó (OEM):	46790552; 46738807; 46738808
Waga,g.:	41
Konieczna ilość:	2
Detali w opakowaniu:	1
Zewnętrzna średnica, mm:	-
Wewnętrzna średnica, mm:	23.0
Grubość, mm:	50.0
Materiał:	Rubber
Oś instalacji:	Front
Strona instalacji:	Left / Right

STOSOWANIA:

FIAT

SILENTBLOCK STABILIZATORA TYLNEGO, WZMOCNIONA „BAD ROADS”

www.pl.bcguma.ua/auto/BC0924

Artykuł:	BC0924
GTIN-13:	4823101801828
Numer innych producentó (OEM):	5131F4; 1400171280
Waga,g.:	313
Konieczna ilość:	2
Detali w opakowaniu:	1
Zewnętrzna średnica, mm:	68.0
Wewnętrzna średnica, mm:	16.0
Grubość, mm:	70.0
Materiał:	Rubber / metal
Oś instalacji:	Back
Strona instalacji:	Left / Right

STOSOWANIA:

CITROËN, FIAT, PEUGEOT

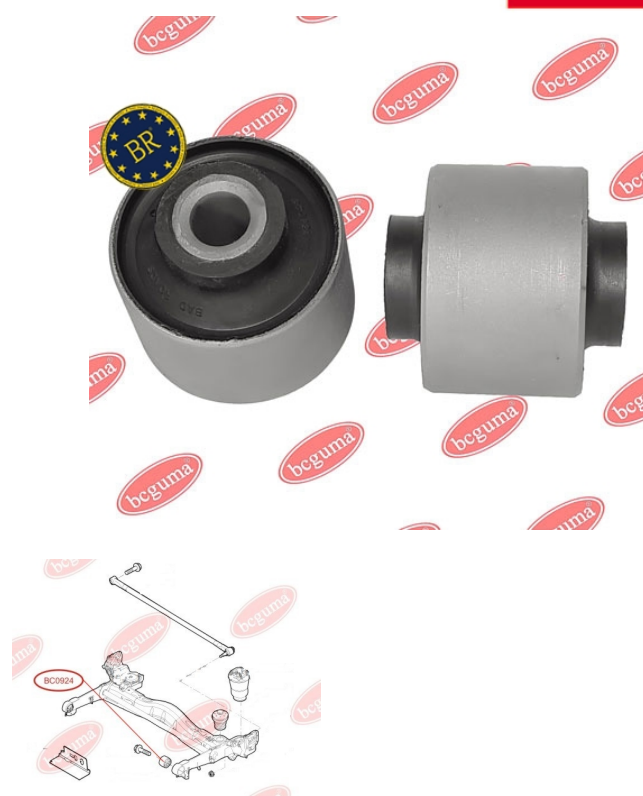
BC0924

BC0925

PODUSZKA STABILIZATORA PRZEDNIEGO

www.pl.bcguma.ua/auto/BC0925

Artykuł:	BC0925
GTIN-13:	4823101801835
Numer innych producentó (OEM):	51785488; 51785488; 5094E5
Waga,g.:	68
Konieczna ilość:	2
Detali w opakowaniu:	1
Zewnętrzna średnica, mm:	-
Wewnętrzna średnica, mm:	20.0
Grubość, mm:	46.0
Materiał:	Rubber
Oś instalacji:	Front
Strona instalacji:	Left / Right

STOSOWANIA:

CITROËN, FIAT, PEUGEOT

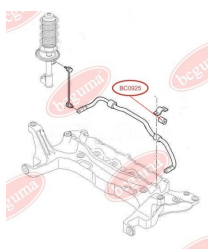

SILENTBLOCK PRZEDNIEGO WAHACZA, TYLNY

www.pl.bcguma.ua/auto/BC0926

Artykuł:	BC0926
GTIN-13:	4823101801842
Numer innych producentó (OEM):	352377; 352392
Waga,g.:	226
Konieczna ilość:	2
Detali w opakowaniu:	1
Zewnętrzna średnica, mm:	55.0
Wewnętrzna średnica, mm:	14.0
Grubość, mm:	49.0
Materiał:	Rubber / metal
Oś instalacji:	Back Front
Strona instalacji:	Left / Right

STOSOWANIA:

ACURA, CITROËN, HONDA, NISSAN, OPEL, PEUGEOT, VAUXHALL

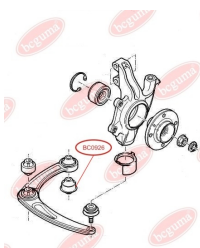
BC0926

BC0927**SILENTBLOCK PRZEDNIEGO WAHACZA**
www.pl.bcguma.ua/auto/BC0927

Artykuł:	BC0927
GTIN-13:	4823101801859
Numer innych producentó (OEM):	3523AJ; 352391
Waga,g.:	289
Konieczna ilość:	2
Detali w opakowaniu:	1
Zewnętrzna średnica, mm:	55.0
Wewnętrzna średnica, mm:	14.0
Grubość, mm:	56.2
Materiał:	Rubber / metal
Oś instalacji:	Front
Strona instalacji:	Left / Right

STOSOWANIA:

CITROËN, NISSAN, PEUGEOT

SILENTBLOCK BELKI TYLNEJ
www.pl.bcguma.ua/auto/BC0928

Artykuł:	BC0928
GTIN-13:	4823101801866
Numer innych producentó (OEM):	5131H1; 9681017080
Waga,g.:	327
Konieczna ilość:	2
Detali w opakowaniu:	1
Zewnętrzna średnica, mm:	82.0
Wewnętrzna średnica, mm:	14.0
Grubość, mm:	78.0
Materiał:	Polymeric material
Oś instalacji:	Back
Strona instalacji:	Left / Right

STOSOWANIA:

CITROËN, PEUGEOT

BC0928

BC0929**SILENTBLOCK PRZEDNIEGO WAHACZA**www.pl.bcguma.ua/auto/BC0929

Artykuł:	BC0929
GTIN-13:	4823101801873
Numer innych producentó (OEM):	3520H5; 96110483; 96111043
Waga,g.:	93
Konieczna ilość:	4
Detali w opakowaniu:	1
Zewnętrzna średnica, mm:	33.0
Wewnętrzna średnica, mm:	12.0
Grubość, mm:	31.0
Materiał:	Rubber / metal
Oś instalacji:	Front
Strona instalacji:	Left / Right

STOSOWANIA:

CITROËN, PEUGEOT

SILENTBLOCK WAHACZA ZAWIESZENIAwww.pl.bcguma.ua/auto/BC0930

Artykuł:	BC0930
GTIN-13:	4823101801880
Numer innych producentó (OEM):	55700751; 51839040; 51839039; 51895367SK2; 51895366SK2; 3521V5; 51895367; 3520Y4; 55700751; 51895366
Waga,g.:	289
Konieczna ilość:	2
Detali w opakowaniu:	1
Zewnętrzna średnica, mm:	72.5
Wewnętrzna średnica, mm:	12.0
Grubość, mm:	66.0
Materiał:	Polymeric material
Oś instalacji:	Back Front
Strona instalacji:	Left / Right

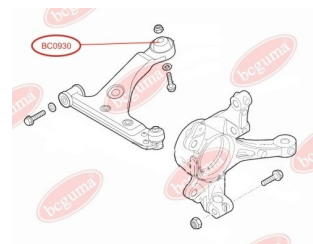
STOSOWANIA:ALFA ROMEO, CITROËN, FIAT, OPEL, PEUGEOT,
SEAT, SKODA, VAUXHALL**BC0930**

BC0932

PODUSZKA (TULEJA) STABILIZATORA PRZEDNIEGO ZAWIESZENIA

www.pl.bcguma.ua/auto/BC0932

Artykuł:	BC0932
GTIN-13:	4823101801897
Numer innych producentó (OEM):	5094E3; 509489
Waga,g.:	68
Konieczna ilość:	2
Detali w opakowaniu:	1
Zewnętrzna średnica, mm:	-
Wewnętrzna średnica, mm:	23.0
Grubość, mm:	50.0
Materiał:	Rubber / metal
Oś instalacji:	Front
Strona instalacji:	Left / Right

STOSOWANIA:

ALFA ROMEO, CITROËN, DACIA, DAF, FIAT, LANCIA, LAND ROVER, PEUGEOT, RENAULT, SAAB, VAUXHALL, VOLVO, VW

PODUSZKA (TULEJA) STABILIZATORA PRZEDNIEGO ZAWIESZENIA

www.pl.bcguma.ua/auto/BC0933

Artykuł:	BC0933
GTIN-13:	4823101801903
Numer innych producentó (OEM):	9685720080; 5094E4
Waga,g.:	67
Konieczna ilość:	2
Detali w opakowaniu:	1
Zewnętrzna średnica, mm:	-
Wewnętrzna średnica, mm:	24.0
Grubość, mm:	50.0
Materiał:	Rubber / metal
Oś instalacji:	Front
Strona instalacji:	Left / Right

STOSOWANIA:

CITROËN, PEUGEOT

BC0933

BC0934**PODUSZKA (TULEJA) STABILIZATORA PRZEDNIEGO ZAWIESZENIA**www.pl.bcguma.ua/auto/BC0934

Artykuł:	BC0934
GTIN-13:	4823101801910
Numer innych producentó (OEM):	9687266780; 5094E6
Waga,g.:	67
Konieczna ilość:	2
Detali w opakowaniu:	1
Zewnętrzna średnica, mm:	-
Wewnętrzna średnica, mm:	24.5
Grubość, mm:	50.0
Materiał:	Rubber / metal
Oś instalacji:	Front
Strona instalacji:	Left / Right

STOSOWANIA:

CITROËN, PEUGEOT

PODUSZKA (TULEJA) STABILIZATORA PRZEDNIEGO ZAWIESZENIAwww.pl.bcguma.ua/auto/BC0935

Artykuł:	BC0935
GTIN-13:	4823101801927
Numer innych producentó (OEM):	5094E7; 9685719880; 9687266880
Waga,g.:	67
Konieczna ilość:	2
Detali w opakowaniu:	1
Zewnętrzna średnica, mm:	-
Wewnętrzna średnica, mm:	25.0
Grubość, mm:	50.0
Materiał:	Rubber / metal
Oś instalacji:	Front
Strona instalacji:	Left / Right

STOSOWANIA:

CITROËN, PEUGEOT

BC0935

BC0937**SILENTBLOCK BELKI MOSTU,
WZMOCNIONY „BAD ROADS”**www.pl.bcguma.ua/auto/BC0937

Artykuł:	BC0937
GTIN-13:	4823101801934
Numer innych producentó (OEM):	513147S1; 513147S; 513147
Waga,g.:	85
Konieczna ilość:	2
Detali w opakowaniu:	1
Zewnętrzna średnica, mm:	46.0
Wewnętrzna średnica, mm:	12.0
Grubość, mm:	30.0
Materiał:	Rubber / metal
Oś instalacji:	Back Front
Strona instalacji:	Left / Right

STOSOWANIA:

CITROËN, PEUGEOT, VOLVO

**SILENTBLOCK PRZEDNIEGO WAHACZA
ZAWIESZENIA**www.pl.bcguma.ua/auto/BC0938

Artykuł:	BC0938
GTIN-13:	4823101801941
Numer innych producentó (OEM):	51810664; 51810665
Waga,g.:	227
Konieczna ilość:	2
Detali w opakowaniu:	1
Zewnętrzna średnica, mm:	42.4
Wewnętrzna średnica, mm:	12.1
Grubość, mm:	67.3
Materiał:	Rubber / metal
Oś instalacji:	Front
Strona instalacji:	Left / Right

STOSOWANIA:ALFA ROMEO, CITROËN, FIAT, OPEL, PEUGEOT,
VAUXHALL**BC0938**

BC0939**SILENTBLOCK WAHACZA, TYLNY**www.pl.bcguma.ua/auto/BC0939

Artykuł:	BC0939
GTIN-13:	4823101801958
Numer innych producentó (OEM):	51930336
Waga,g.:	873
Konieczna ilość:	2
Detali w opakowaniu:	1
Zewnętrzna średnica, mm:	50.0
Wewnętrzna średnica, mm:	-
Grubość, mm:	220.0
Materiał:	Rubber / metal
Oś instalacji:	Back
Strona instalacji:	Left / Right

STOSOWANIA:

FIAT

SALENTBLOCK BELKI TYLNEJ, WZMOCNIONY „BAD ROADS”www.pl.bcguma.ua/auto/BC0940

Artykuł:	BC0940
GTIN-13:	4823101801965
Numer innych producentó (OEM):	5131A4
Waga,g.:	276
Konieczna ilość:	2
Detali w opakowaniu:	1
Zewnętrzna średnica, mm:	72.0
Wewnętrzna średnica, mm:	12.2
Grubość, mm:	82.0
Materiał:	Polymeric material
Oś instalacji:	Back
Strona instalacji:	Left / Right

STOSOWANIA:

CITROËN, PEUGEOT

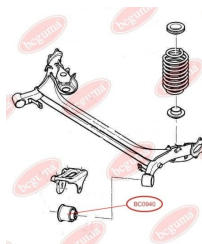
BC0940

BC0941**ODBÓJ AMORTYZATORA**www.pl.bcguma.ua/auto/BC0941

Artykuł:	BC0941
GTIN-13:	4823101801972
Numer innych producentó (OEM):	46751547
Waga,g.:	669
Konieczna ilość:	-
Detali w opakowaniu:	1
Zewnętrzna średnica, mm:	-
Wewnętrzna średnica, mm:	-
Grubość, mm:	130.0
Materiał:	Rubber / metal
Oś instalacji:	Back
Strona instalacji:	-

STOSOWANIA:

FIAT

**TULEJA STABILIZATORA PRZEDNIEGO**www.pl.bcguma.ua/auto/BC0942

Artykuł:	BC0942
GTIN-13:	4823101806311
Numer innych producentó (OEM):	51744226; 46777764; 46841320; 51713088
Waga,g.:	33
Konieczna ilość:	2
Detali w opakowaniu:	1
Zewnętrzna średnica, mm:	34.0
Wewnętrzna średnica, mm:	12.0
Grubość, mm:	29.0
Materiał:	Rubber
Oś instalacji:	Front
Strona instalacji:	Left / Right

STOSOWANIA:

FIAT

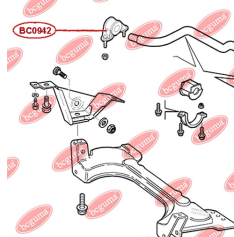
BC0942

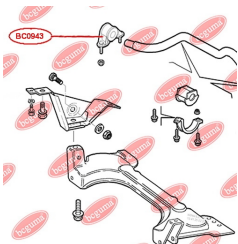
BC0943

TULEJA STABILIZATORA PRZEDNIEGO

www.pl.bcguma.ua/auto/BC0943

Artykuł:	BC0943
GTIN-13:	4823101806557
Numer innych producentó (OEM):	51744226; 46777764; 46841320; 51713088
Waga,g.:	105
Konieczna ilość:	2
Detali w opakowaniu:	1
Zewnętrzna średnica, mm:	34.0
Wewnętrzna średnica, mm:	12.0
Grubość, mm:	29.0
Materiał:	Rubber
Oś instalacji:	Front
Strona instalacji:	Left / Right

STOSOWANIA:

FIAT

SILENTBLOCK PRZEDNIEGO WAHACZA

www.pl.bcguma.ua/auto/BC1001

Artykuł:	BC1001
GTIN-13:	4823101801989
Numer innych producentó (OEM):	7700302115; 7700302116; 4500091; 5445000QAA; 09160391; 9160391
Waga,g.:	194
Konieczna ilość:	2
Detali w opakowaniu:	1
Zewnętrzna średnica, mm:	49.0
Wewnętrzna średnica, mm:	22.0
Grubość, mm:	60.0
Materiał:	Rubber / metal
Oś instalacji:	Front
Strona instalacji:	Left / Right

STOSOWANIA:

NISSAN, OPEL, RENAULT, VAUXHALL

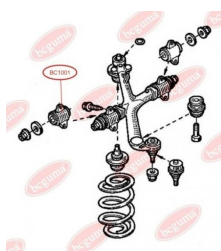
BC1001

BC1002**TULEJA AMORTYZATORA, DOLNA**www.pl.bcguma.ua/auto/BC1002

Artykuł:	BC1002
GTIN-13:	4823101801996
Numer innych producentó (OEM):	8200024946; 7700310737; 4402986; 4500240; 5611100QAA
Waga,g.:	124
Konieczna ilość:	2
Detali w opakowaniu:	1
Zewnętrzna średnica, mm:	35.5
Wewnętrzna średnica, mm:	14.2
Grubość, mm:	52.0
Materiał:	Rubber / metal
Oś instalacji:	Front
Strona instalacji:	Left / Right

STOSOWANIA:

FORD, NISSAN, OPEL, RENAULT, VAUXHALL

TULEJA AMORTYZATORA PRZEDNIEGO, GÓRNAwww.pl.bcguma.ua/auto/BC1003

Artykuł:	BC1003
GTIN-13:	4823101802009
Numer innych producentó (OEM):	4500240; 4402986; 8200024946; 7700310737; 5611100QAA
Waga,g.:	45
Konieczna ilość:	2
Detali w opakowaniu:	1
Zewnętrzna średnica, mm:	29.0
Wewnętrzna średnica, mm:	12.0
Grubość, mm:	32.0
Materiał:	Rubber / metal
Oś instalacji:	Front
Strona instalacji:	Left / Right

STOSOWANIA:

FORD, NISSAN, OPEL, RENAULT, VAUXHALL

BC1003

BC1004**DRAŻEK STABILIZATORA TYLNEGO**www.pl.bcguma.ua/auto/BC1004

Artykuł:	BC1004
GTIN-13:	4823101802016
Numer innych producentó (OEM):	7700302278
Waga,g.:	446
Konieczna ilość:	-
Detali w opakowaniu:	1
Zewnętrzna średnica, mm:	-
Wewnętrzna średnica, mm:	-
Grubość, mm:	-
Materiał:	Rubber / metal
Oś instalacji:	Back
Strona instalacji:	Left / Right

STOSOWANIA:

NISSAN, OPEL, RENAULT, VAUXHALL

TULEJKA RESORA TYLNEGOwww.pl.bcguma.ua/auto/BC1101

Artykuł:	BC1101
GTIN-13:	4823101802023
Numer innych producentó (OEM):	7700745896
Waga,g.:	37
Konieczna ilość:	-
Detali w opakowaniu:	1
Zewnętrzna średnica, mm:	33.0
Wewnętrzna średnica, mm:	18.0
Grubość, mm:	48.0
Materiał:	Rubber
Oś instalacji:	Back
Strona instalacji:	Left / Right

STOSOWANIA:

RENAULT

BC1101

BC1102

PODUSZKA (TULEJA) STABILIZATORA PRZEDNIEGO ZAWIESZENIA

www.pl.bcguma.ua/auto/BC1102

Artykuł:	BC1102
GTIN-13:	4823101802030
Numer innych producentó (OEM):	4418992; 8200845492; 8200048177; 4418991; 4408905; 8200629180
Waga, g.:	70
Konieczna ilość:	2
Detali w opakowaniu:	1
Zewnętrzna średnica, mm:	41.0
Wewnętrzna średnica, mm:	21.0
Grubość, mm:	38.0
Materiał:	Rubber
Oś instalacji:	Front
Strona instalacji:	Left / Right

STOSOWANIA:

NISSAN, OPEL, RENAULT, VAUXHALL

SILENTBLOCK BELKI ZAWIECZENIA (CZĘŚĆ MOCUJĄCA ZAWIESZENIE SILNIKA, WZMOCNIONY „BAD ROADS”

www.pl.bcguma.ua/auto/BC1103

Artykuł:	BC1103
GTIN-13:	4823101802047
Numer innych producentó (OEM):	8200034395; 8200626965; 8200734588
Waga, g.:	502
Konieczna ilość:	2
Detali w opakowaniu:	1
Zewnętrzna średnica, mm:	52.7
Wewnętrzna średnica, mm:	17.0
Grubość, mm:	78.5
Materiał:	Rubber / metal
Oś instalacji:	Front
Strona instalacji:	Left / Right

STOSOWANIA:

NISSAN, OPEL, RENAULT, VAUXHALL

BC1103

BC11031

SILENTBLOCK BELKI ZAWIECZENIA (PLASTIK) (CZĘŚĆ MOCUJĄCA ZAWIESZENIE SILNIKA, WZMOCNIONY „BAD ROADS”

www.pl.bcguma.ua/auto/BC11031

Artykuł:	BC11031
GTIN-13:	4823101802054
Numer innych producentó (OEM):	8200034395; 8200626965; 8200734588
Waga,g.:	394
Konieczna ilość:	2
Detali w opakowaniu:	1
Zewnętrzna średnica, mm:	54.3
Wewnętrzna średnica, mm:	17.0
Grubość, mm:	78.5
Materiał:	Poliamid / guma / metal
Oś instalacji:	Front
Strona instalacji:	Left / Right

STOSOWANIA:

NISSAN, OPEL, RENAULT, VAUXHALL

SILENTBLOCK BELKI TYLNEJ

www.pl.bcguma.ua/auto/BC1104

Artykuł:	BC1104
GTIN-13:	4823101802061
Numer innych producentó (OEM):	8200431675; 5546600QAA; 8200039132; 4412907; 4417121
Waga,g.:	446
Konieczna ilość:	2
Detali w opakowaniu:	1
Zewnętrzna średnica, mm:	70.0
Wewnętrzna średnica, mm:	12.5
Grubość, mm:	70.0
Materiał:	Rubber / metal
Oś instalacji:	Back
Strona instalacji:	Left / Right

STOSOWANIA:

NISSAN, OPEL, RENAULT, VAUXHALL

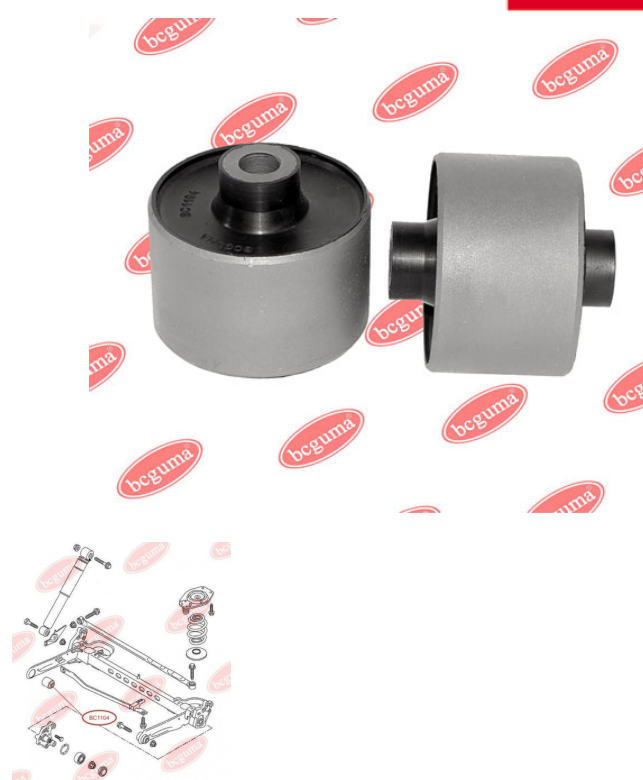
BC1104

BC1105

TULEJKA RESORA

www.pl.bcguma.ua/auto/BC1105

Artykuł:	BC1105
GTIN-13:	4823101802078
Numer innych producentó (OEM):	4500102; 4404592; 8200024454; 5504600QAB
Waga,g.:	206
Konieczna ilość:	2
Detali w opakowaniu:	1
Zewnętrzna średnica, mm:	41.0
Wewnętrzna średnica, mm:	14.2
Grubość, mm:	77.0
Materiał:	Rubber / metal
Oś instalacji:	Back
Strona instalacji:	Left / Right

STOSOWANIA:

NISSAN, OPEL, RENAULT, VAUXHALL

**BC11051**

TULEJKA RESORA

www.pl.bcguma.ua/auto/BC11051

Artykuł:	BC11051
GTIN-13:	4823101802085
Numer innych producentó (OEM):	9112593; 3512900QAB; 7700302151; 4404593; 8200024453
Waga,g.:	179
Konieczna ilość:	2
Detali w opakowaniu:	1
Zewnętrzna średnica, mm:	41.0
Wewnętrzna średnica, mm:	16.2
Grubość, mm:	77.0
Materiał:	Rubber / metal
Oś instalacji:	Back
Strona instalacji:	Left / Right

STOSOWANIA:

FORD, NISSAN, OPEL, RENAULT, VAUXHALL



BC1106**TULEJKA AMORTYZATORA TYLNEGO,
WZMOCNIONA „BAD ROADS”**www.pl.bcguma.ua/auto/BC1106

Artykuł:	BC1106
GTIN-13:	4823101802092
Numer innych producentó (OEM):	8200587191; 8200600877; 7701066497; 8200600878; 8200726567; 8200726572; 8200587188; 8200587187; 8200529682; 8200220121; 8200046851; 7701066496; 7701066495; 4408274; 8200046851; 8200206026
Waga,g.:	147
Konieczna ilość:	2
Detali w opakowaniu:	1
Zewnętrzna średnica, mm:	46.7
Wewnętrzna średnica, mm:	14.2
Grubość, mm:	49.9
Materiał:	Rubber / metal
Oś instalacji:	Back
Strona instalacji:	Left / Right

STOSOWANIA:

NISSAN, OPEL, RENAULT, VAUXHALL

**TULEJKA AMORTYZATORA TYLNEGO,
DOLNA**www.pl.bcguma.ua/auto/BC1107

Artykuł:	BC1107
GTIN-13:	4823101802108
Numer innych producentó (OEM):	8200726572; 8200600878; 8200587188; 8200220121; 8200046851; 8200587191; 8200726567; 8200587187; 8200529682; 8200046851; 7701066497; 7701066496; 7701066495; 4408274; 8200600877; 8200206026
Waga,g.:	107
Konieczna ilość:	2
Detali w opakowaniu:	1
Zewnętrzna średnica, mm:	36.0
Wewnętrzna średnica, mm:	14.2
Grubość, mm:	40.0
Materiał:	Rubber / metal
Oś instalacji:	Back
Strona instalacji:	Left / Right

STOSOWANIA:

NISSAN, OPEL, RENAULT, VAUXHALL

BC1107

BC1108

NAKLADKA PEDAŁU SPRZĘGŁA, GUMOWA

www.pl.bcguma.ua/auto/BC1108

Artykuł:	BC1108
GTIN-13:	4823101802887
Numer innych producentó (OEM):	8200183752
Waga,g.:	25
Konieczna ilość:	-
Detali w opakowaniu:	1
Zewnętrzna średnica, mm:	-
Wewnętrzna średnica, mm:	-
Grubość, mm:	-
Materiał:	Rubber
Oś instalacji:	-
Strona instalacji:	-

STOSOWANIA:

RENAULT

SILENTBLOCK BELKI ZAWIESZENIA

www.pl.bcguma.ua/auto/BC1109

Artykuł:	BC1109
GTIN-13:	4823101802115
Numer innych producentó (OEM):	54400EN01A; 54400EN000; 54400EW00B; 8200742907; 8200742904; 8200503491; 8200275525; 8200181920; 8200275524
Waga,g.:	288
Konieczna ilość:	2
Detali w opakowaniu:	1
Zewnętrzna średnica, mm:	41.0
Wewnętrzna średnica, mm:	16.8
Grubość, mm:	79.5
Materiał:	Rubber / metal
Oś instalacji:	Front
Strona instalacji:	Left / Right

STOSOWANIA:

NISSAN, NISSAN (DONGFENG), RENAULT

BC1109

BC1111**TULEJKA STABILIZATORA**
www.pl.bcguma.ua/auto/BC1111

Artykuł:	BC1111
GTIN-13:	4823101802122
Numer innych producentó (OEM):	5010383545
Waga,g.:	264
Konieczna ilość:	4
Detali w opakowaniu:	1
Zewnętrzna średnica, mm:	52.0
Wewnętrzna średnica, mm:	20.0
Grubość, mm:	41.0
Materiał:	Rubber / metal
Oś instalacji:	-
Strona instalacji:	Left / Right

STOSOWANIA:

RENAULT TRUCKS

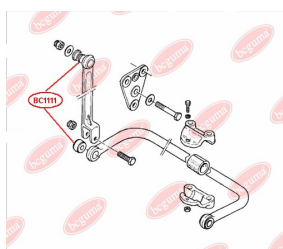
**SILENTBLOCK PRZEDNIEJ DŹWIGNI**
www.pl.bcguma.ua/auto/BC1112

Artykuł:	BC1112
GTIN-13:	4823101802139
Numer innych producentó (OEM):	545000794R; 545004269R; 545011362R; 545019294R; 6001549181; 6001549182; 6001550911; 6001550912; 6040002245; 8200749459; 8200749461; 8200792639
Waga,g.:	144
Konieczna ilość:	4
Detali w opakowaniu:	1
Zewnętrzna średnica, mm:	37.0
Wewnętrzna średnica, mm:	12.0
Grubość, mm:	46.0
Materiał:	Metal / Rubber
Oś instalacji:	Front
Strona instalacji:	Left / Right

STOSOWANIA:

DACIA, RENAULT

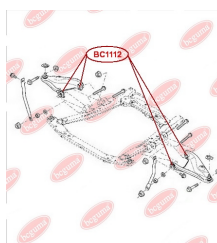
BC1112

BC1114

SILENTBLOCK WSPORNIKA TYLNEJ BELKI

www.pl.bcguma.ua/auto/BC1114

Artykuł:	BC1114
GTIN-13:	4823101805031
Numer innych producentó (OEM):	6001549989; 8200287912; 6001549988; 55501BC64B; 55501EM10B; 555011HA2B; 555011FE0B; 55501EM30A; 555011FC0B; 550451HA0A; 55316AX600; 55501BC61A; 55501BC64A
Waga,g.:	347
Konieczna ilość:	2
Detali w opakowaniu:	1
Zewnętrzna średnica, mm:	67.0
Wewnętrzna średnica, mm:	12.2
Grubość, mm:	90.0
Materiał:	Poliamid / guma
Oś instalacji:	Back
Strona instalacji:	Left / Right

STOSOWANIA:

DACIA, LADA, NISSAN, RENAULT

TULEJKA STABILIZATORA

www.pl.bcguma.ua/auto/BC1115

Artykuł:	BC1115
GTIN-13:	4823101802146
Numer innych producentó (OEM):	6001547140
Waga,g.:	26
Konieczna ilość:	2
Detali w opakowaniu:	1
Zewnętrzna średnica, mm:	-
Wewnętrzna średnica, mm:	23.0
Grubość, mm:	36.0
Materiał:	Rubber
Oś instalacji:	Front
Strona instalacji:	Left / Right

STOSOWANIA:

DACIA, RENAULT

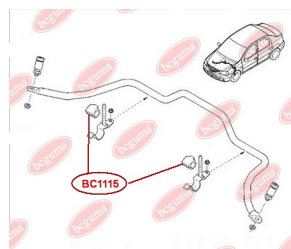
BC1115

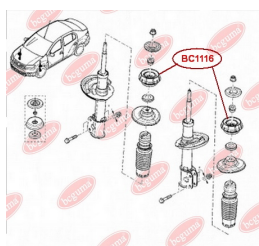
BC1116

PODUSZKA KOLUMNY AMORTYZATORA PRZEDNIEGO (BEZ ŁOŻYSKA)

www.pl.bcguma.ua/auto/BC1116

Artykuł:	BC1116
GTIN-13:	4823101805390
Numer innych producentó (OEM):	8200275528; 8200307941; 6001547499; 6001548403
Waga,g.:	378
Konieczna ilość:	2
Detali w opakowaniu:	1
Zewnętrzna średnica, mm:	104.0
Wewnętrzna średnica, mm:	27.0
Grubość, mm:	45.0
Materiał:	Metal / Rubber
Oś instalacji:	Front
Strona instalacji:	Left / Right

STOSOWANIA:

DACIA, RENAULT

SILENTBLOCK WSPORNIKA TYLNEJ BELKI

www.pl.bcguma.ua/auto/BC1117

Artykuł:	BC1117
GTIN-13:	4823101805048
Numer innych producentó (OEM):	8200038243, 7701479190
Waga,g.:	282
Konieczna ilość:	2
Detali w opakowaniu:	1
Zewnętrzna średnica, mm:	70.0
Wewnętrzna średnica, mm:	12.2
Grubość, mm:	90.0
Materiał:	Poliamid / guma
Oś instalacji:	Back
Strona instalacji:	Left / Right

STOSOWANIA:

AUDI, RENAULT, SEAT

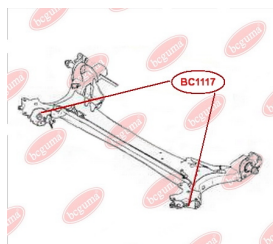
BC1117

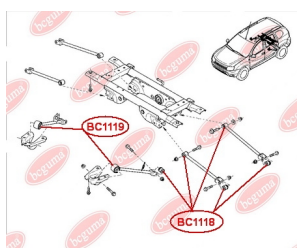
BC1118

SILENTBLOCK TYLNEGO WAHACZA POPRZECZNEJ I SWORZNIA

www.pl.bcguma.ua/auto/BC1118

Artykuł:	BC1118
GTIN-13:	4823101806199
Numer innych producentó (OEM):	8200839124; 8200839121; 8200839119
Waga,g.:	91
Konieczna ilość:	10
Detali w opakowaniu:	1
Zewnętrzna średnica, mm:	34.0
Wewnętrzna średnica, mm:	14.1
Grubość, mm:	40.0
Materiał:	Rubber / metal
Oś instalacji:	Back
Strona instalacji:	Left / Right

STOSOWANIA:

DACIA

SILENTBLOCK TYLNEGO WAHACZA WZDŁUŻNEGO

www.pl.bcguma.ua/auto/BC1119

Artykuł:	BC1119
GTIN-13:	4823101806212
Numer innych producentó (OEM):	8200841004; 551107894R
Waga,g.:	291
Konieczna ilość:	2
Detali w opakowaniu:	1
Zewnętrzna średnica, mm:	52.3
Wewnętrzna średnica, mm:	14.3
Grubość, mm:	56.0
Materiał:	Metal / Rubber
Oś instalacji:	Back
Strona instalacji:	Left / Right

STOSOWANIA:

DACIA, RENAULT

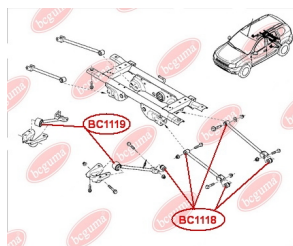
BC1119

BC1121

SILENTBLOCK WAHACZA TYLNEGO RÓŻNICOWANIA

www.pl.bcguma.ua/auto/BC1121

Artykuł:	BC1121
GTIN-13:	4823101806243
Numer innych producentó (OEM):	8200828306
Waga,g.:	217
Konieczna ilość:	1
Detali w opakowaniu:	1
Zewnętrzna średnica, mm:	79.5
Wewnętrzna średnica, mm:	13.2
Grubość, mm:	45.0
Materiał:	Metal / Rubber
Oś instalacji:	Back
Strona instalacji:	Behind

STOSOWANIA:

DACIA



SILENTBLOCK MECHANIZMU RÓŻNICOWEGO

www.pl.bcguma.ua/auto/BC1122

Artykuł:	BC1122
GTIN-13:	4823101805796
Numer innych producentó (OEM):	55419JD60C
Waga,g.:	323
Konieczna ilość:	2
Detali w opakowaniu:	1
Zewnętrzna średnica, mm:	55.5
Wewnętrzna średnica, mm:	14.2
Grubość, mm:	81.2
Materiał:	Metal / Rubber
Oś instalacji:	Back
Strona instalacji:	Left / Right

STOSOWANIA:

NISSAN, RENAULT

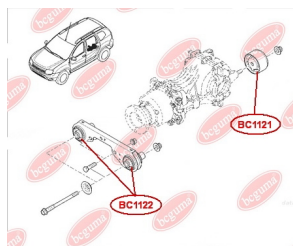
BC1122

BC1123

SILENTBLOCK/TULEJA WACHACZA PRZEDNIEGO, PRZEDNI

www.pl.bcguma.ua/auto/BC1123

Artykuł:	BC1123
GTIN-13:	4823101805802
Numer innych producentó (OEM):	5457000QAA; 7700302122; 7700302439; 4500094; 09160394; 9160394;
Waga, g.:	453
Konieczna ilość:	2
Detali w opakowaniu:	1
Zewnętrzna średnica, mm:	55.5
Wewnętrzna średnica, mm:	28.2
Grubość, mm:	74.0
Materiał:	Metal / Rubber
Oś instalacji:	Front
Strona instalacji:	Left / Right

STOSOWANIA:

ALFA ROMEO, NISSAN, OPEL, RENAULT, VAUXHALL, VW

BC1124

SILENTBLOCK/TULEJA WACHACZA PRZEDNIEGO, TYLNY

www.pl.bcguma.ua/auto/BC1124

Artykuł:	BC1124
GTIN-13:	4823101805819
Numer innych producentó (OEM):	5442300QAA; 7700302440; 7700302123; 4500095; 09160395; 9160395
Waga, g.:	468
Konieczna ilość:	2
Detali w opakowaniu:	1
Zewnętrzna średnica, mm:	55.5
Wewnętrzna średnica, mm:	28.2
Grubość, mm:	79.0
Materiał:	Metal / Rubber
Oś instalacji:	Front
Strona instalacji:	Left / Right

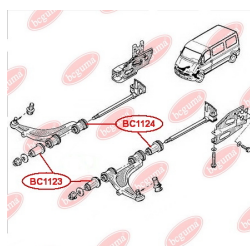

STOSOWANIA:

ALFA ROMEO, FIAT, NISSAN, OPEL, RENAULT, VAUXHALL

BC1125

SILENTBLOCK PRZEDNIEGO WAHACZA, TYLNY

www.pl.bcguma.ua/auto/BC1125

Artykuł:	BC1125
GTIN-13:	4823101806250
Numer innych producentó (OEM):	545041876R; 545044506R; 545058191R; 8200041166; 8200586561; 8200586567; 8200586570; 4153300200; 4153300300
Waga,g.:	192
Konieczna ilość:	2
Detali w opakowaniu:	1
Zewnętrzna średnica, mm:	58.3
Wewnętrzna średnica, mm:	12.4
Grubość, mm:	57.9
Materiał:	Metal / Rubber
Oś instalacji:	Front
Strona instalacji:	Left / Right

STOSOWANIA:

RENAULT

SILENTBLOCK/TULEJA PRZEDNIEGO WAHACZA, PRZEDNI

www.pl.bcguma.ua/auto/BC1126

Artykuł:	BC1126
GTIN-13:	4823101806038
Numer innych producentó (OEM):	545041876R; 545044506R; 545058191R; 8200242025; 8200586561; 8200586564; 8200586567; 545044506R; 8200041166; 4153300200; 4153300300
Waga,g.:	166
Konieczna ilość:	2
Detali w opakowaniu:	1
Zewnętrzna średnica, mm:	33.5
Wewnętrzna średnica, mm:	12.0
Grubość, mm:	48.0
Materiał:	Metal / Rubber
Oś instalacji:	Front
Strona instalacji:	Left / Right

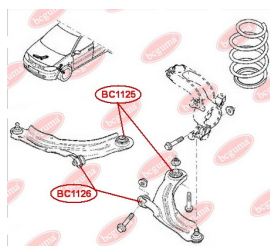
**BC1126**

STOSOWANIA:

MERCEDES-BENZ, RENAULT

BC1201

TULEJKA AMORTYZATORA TYLNEGO, DOLNA

www.pl.bcguma.ua/auto/BC1201

Artykuł:	BC1201
GTIN-13:	4823101802153
Numer innych producentó (OEM):	8200029307; 8200029308; 8202029306; 5621000QAK; 8200675683; 8200675680; 7700308590; 7700308589; 8200675682; 7700312011
Waga,g.:	64
Konieczna ilość:	2
Detali w opakowaniu:	1
Zewnętrzna średnica, mm:	31.5
Wewnętrzna średnica, mm:	12.0
Grubość, mm:	34.0
Materiał:	Rubber / metal
Oś instalacji:	Back
Strona instalacji:	Left / Right

STOSOWANIA:

NISSAN, RENAULT

TULEJKA AMORTYZATORA TYLNEGO, GÓRNA

www.pl.bcguma.ua/auto/BC1202

Artykuł:	BC1202
GTIN-13:	4823101802160
Numer innych producentó (OEM):	8200675680; 5621000QAK; 8202029306; 8200675682; 8200029308; 8200029307; 7700308590; 7700308589; 7700312011; 8200675683
Waga,g.:	70
Konieczna ilość:	2
Detali w opakowaniu:	1
Zewnętrzna średnica, mm:	32.0
Wewnętrzna średnica, mm:	12.0
Grubość, mm:	40.0
Materiał:	Rubber / metal
Oś instalacji:	Back
Strona instalacji:	Left / Right

STOSOWANIA:

NISSAN, RENAULT

BC1202

BC1208**SILENTBLOCK WAHACZA PRZEDNIEGO**www.pl.bcguma.ua/auto/BC1208

Artykuł:	BC1208
GTIN-13:	4823101802177
Numer innych producentó (OEM):	7700424399; 5456000QAB; 8200942406; 8200942405; 8200942396; 7700424459; 8200942392
Waga,g.:	119
Konieczna ilość:	2
Detali w opakowaniu:	1
Zewnętrzna średnica, mm:	45.5
Wewnętrzna średnica, mm:	12.0
Grubość, mm:	57.0
Materiał:	Rubber / metal
Oś instalacji:	Front
Strona instalacji:	Left / Right

STOSOWANIA:

NISSAN, RENAULT

**PODUSZKA SILNIKA, DOLNA**www.pl.bcguma.ua/auto/BC1209

Artykuł:	BC1209
GTIN-13:	4823101802184
Numer innych producentó (OEM):	1123800QAA; 4408761; 8200003826
Waga,g.:	348
Konieczna ilość:	-
Detali w opakowaniu:	1
Zewnętrzna średnica, mm:	78.0
Wewnętrzna średnica, mm:	14.0
Grubość, mm:	52.0
Materiał:	Rubber / metal
Oś instalacji:	-
Strona instalacji:	Bottom front

STOSOWANIA:

NISSAN, OPEL, RENAULT, VAUXHALL

BC1209

BC1210**PODUSZKA SILNIKA, DOLNA**www.pl.bcguma.ua/auto/BC1210

Artykuł:	BC1210
GTIN-13:	4823101802191
Numer innych producentó (OEM):	4421191; 4411938; 8200049243; 8200725253
Waga,g.:	345
Konieczna ilość:	-
Detali w opakowaniu:	1
Zewnętrzna średnica, mm:	87.2
Wewnętrzna średnica, mm:	16.0
Grubość, mm:	53.0
Materiał:	Rubber / metal
Oś instalacji:	-
Strona instalacji:	Behind the bottom

STOSOWANIA:

NISSAN, OPEL, RENAULT, VAUXHALL

**PODUSZKA SILNIKA, DOLNA**www.pl.bcguma.ua/auto/BC12101

Artykuł:	BC12101
GTIN-13:	4823101806076
Numer innych producentó (OEM):	4421191; 4411938; 8200049243; 8200725253
Waga,g.:	289
Konieczna ilość:	2
Detali w opakowaniu:	1
Zewnętrzna średnica, mm:	87.8
Wewnętrzna średnica, mm:	16.5
Grubość, mm:	53.0
Materiał:	Poliamid / guma / metal
Oś instalacji:	-
Strona instalacji:	Behind the bottom

STOSOWANIA:

NISSAN, OPEL, RENAULT, VAUXHALL

BC12101

BC1211**PODUSZKA SILNIKA, GÓRNA**www.pl.bcguma.ua/auto/BC1211

Artykuł:	BC1211
GTIN-13:	4823101802207
Numer innych producentó (OEM):	4408746; 4411944; 8200003827; 8200049246; 1135600QAB
Waga,g.:	308
Konieczna ilość:	-
Detali w opakowaniu:	1
Zewnętrzna średnica, mm:	65.1
Wewnętrzna średnica, mm:	12.1
Grubość, mm:	54.0
Materiał:	Rubber / metal
Oś instalacji:	-
Strona instalacji:	Above right

STOSOWANIA:

FIAT, NISSAN, OPEL, RENAULT, VAUXHALL

SILENTBLOCK/TULEJA TYLNY WAHACZA PRZEDNIEGO, WZMOCNIONY "BAD ROADS"www.pl.bcguma.ua/auto/BC1212

Artykuł:	BC1212
GTIN-13:	4823101802214
Numer innych producentó (OEM):	4412936; 5450300QAB; 5450300QAA; 5450200QAB; 5450200QAA; 8200002869; 8200247900; 8200247898; 8200054003; 4412934; 4408958; 8200054006
Waga,g.:	302
Konieczna ilość:	2
Detali w opakowaniu:	1
Zewnętrzna średnica, mm:	58.0
Wewnętrzna średnica, mm:	15.1
Grubość, mm:	54.0
Materiał:	Rubber / metal
Oś instalacji:	Back Front
Strona instalacji:	Left / Right

BC1212**STOSOWANIA:**

HYUNDAI, NISSAN, OPEL, RENAULT, SAAB, VAUXHALL

BC1213

SILENTBLOCK/TULEJA TYLNY WAHACZA PRZEDNIEGO, WZMOCNIONY "BAD ROADS"

www.pl.bcguma.ua/auto/BC1213

Artykuł:	BC1213
GTIN-13:	4823101802221
Numer innych producentó (OEM):	8200054006; 8200054003; 5450200QAB; 5450300QAA; 5450200QAA; 8200049624; 8200247900; 5450300QAB; 4412936; 4412934; 4408958; 8200247898
Waga,g.:	296
Konieczna ilość:	2
Detali w opakowaniu:	1
Zewnętrzna średnica, mm:	55.0
Wewnętrzna średnica, mm:	18.0
Grubość, mm:	50.0
Materiał:	Rubber / metal
Oś instalacji:	Back Front
Strona instalacji:	Left / Right

STOSOWANIA:

HYUNDAI, NISSAN, OPEL, RENAULT, SAAB, VAUXHALL

SILENTBLOCK/TULEJA DRAŻKA POPRZECZNEGO, PRAWY

www.pl.bcguma.ua/auto/BC1214

Artykuł:	BC1214
GTIN-13:	4823101802238
Numer innych producentó (OEM):	8200550670; 8200050010; 4418066; 4412523; 8200267972; 4409738
Waga,g.:	205
Konieczna ilość:	1
Detali w opakowaniu:	1
Zewnętrzna średnica, mm:	44.0
Wewnętrzna średnica, mm:	12.0
Grubość, mm:	44.0
Materiał:	Rubber / metal
Oś instalacji:	Back
Strona instalacji:	Left

STOSOWANIA:

OPEL, VAUXHALL

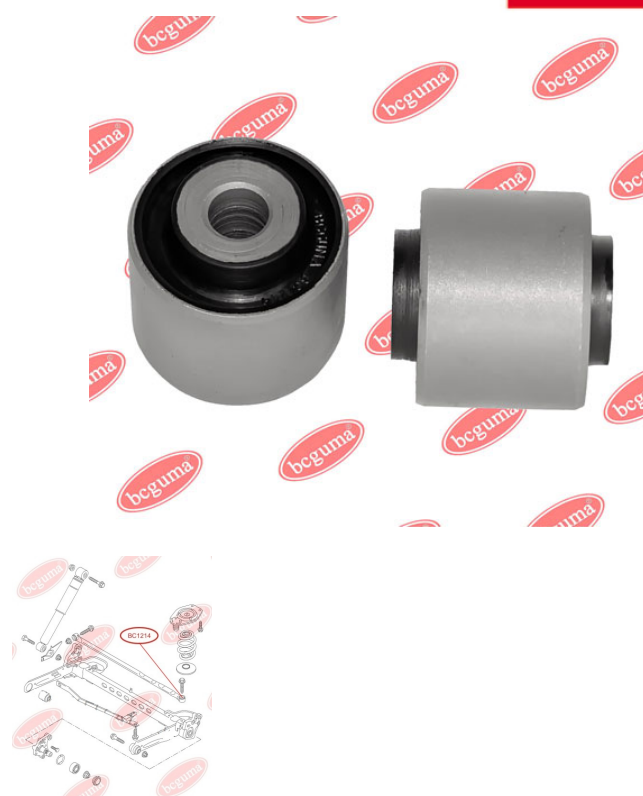
BC1214

BC1215**SILENTBLOCK/TULEJA DRAŻKA
POPPRZECZNEGO, LEWY**www.pl.bcguma.ua/auto/BC1215

Artykuł:	BC1215
GTIN-13:	4823101802245
Numer innych producentó (OEM):	4409738; 8200050010; 8200267972; 8200550670; 4412523; 4418066
Waga,g.:	209
Konieczna ilość:	1
Detali w opakowaniu:	1
Zewnętrzna średnica, mm:	40.0
Wewnętrzna średnica, mm:	12.0
Grubość, mm:	44.0
Materiał:	Rubber / metal
Oś instalacji:	Back
Strona instalacji:	Right

STOSOWANIA:

OPEL, VAUXHALL

PODUSZKA UCHWYTUwww.pl.bcguma.ua/auto/BC1216

Artykuł:	BC1216
GTIN-13:	4823101802252
Numer innych producentó (OEM):	7700424321; 7700800522
Waga,g.:	94
Konieczna ilość:	-
Detali w opakowaniu:	1
Zewnętrzna średnica, mm:	54.7
Wewnętrzna średnica, mm:	10.2
Grubość, mm:	46.0
Materiał:	Rubber / metal
Oś instalacji:	-
Strona instalacji:	Behind

STOSOWANIA:

RENAULT

BC1216

BC1217

PODUSZKA (TULEJA) STABILIZATORA PRZEDNIEGO

www.pl.bcguma.ua/auto/BC1217

Artykuł:	BC1217
GTIN-13:	4823101802269
Numer innych producentó (OEM):	7701069131
Waga,g.:	55
Konieczna ilość:	2
Detali w opakowaniu:	1
Zewnętrzna średnica, mm:	-
Wewnętrzna średnica, mm:	20.0
Grubość, mm:	47.0
Materiał:	Rubber
Oś instalacji:	Front
Strona instalacji:	Left / Right

STOSOWANIA:

RENAULT

PODKŁADKA SPRĘŻYNY TYLNA OŚ, DOLNA, WZMOCNIONY "BAD ROADS"

www.pl.bcguma.ua/auto/BC1218

Artykuł:	BC1218
GTIN-13:	4823101802276
Numer innych producentó (OEM):	8200190743; 4412357
Waga,g.:	138
Konieczna ilość:	2
Detali w opakowaniu:	1
Zewnętrzna średnica, mm:	155.0
Wewnętrzna średnica, mm:	48.0
Grubość, mm:	8.0
Materiał:	Rubber
Oś instalacji:	Back
Strona instalacji:	Left / Right

STOSOWANIA:

OPEL, RENAULT

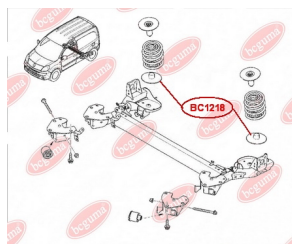
BC1218

BC1219

OSŁONA PRZECIWPYŁOWA SWORZNIA KULOWEGO

www.pl.bcguma.ua/auto/BC1219

Artykuł:	BC1219
GTIN-13:	4823101805932
Numer innych producentó (OEM):	7701477385
Waga,g.:	7
Konieczna ilość:	2
Detali w opakowaniu:	1
Zewnętrzna średnica, mm:	33.0
Wewnętrzna średnica, mm:	17.0
Grubość, mm:	24.0
Materiał:	Rubber
Oś instalacji:	Front
Strona instalacji:	Left / Right

STOSOWANIA:

NISSAN, OPEL, RENAULT, VAUXHALL

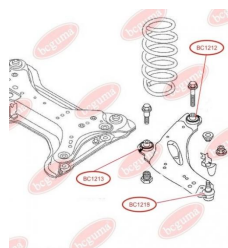

NAKLADKA NA PEDAŁ SPRZĘGŁA

www.pl.bcguma.ua/auto/BC1300

Artykuł:	BC1300
GTIN-13:	4823101802894
Numer innych producentó (OEM):	A6382920082; 2D0721173; A1532920082; A3192920082
Waga,g.:	35
Konieczna ilość:	-
Detali w opakowaniu:	1
Zewnętrzna średnica, mm:	-
Wewnętrzna średnica, mm:	-
Grubość, mm:	-
Materiał:	Rubber
Oś instalacji:	-
Strona instalacji:	-

STOSOWANIA:

MERCEDES-BENZ, VW

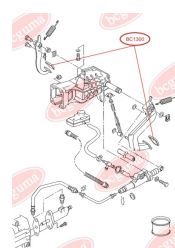
BC1300

BC1301**SILENTBLOCK RESORU**www.pl.bcguma.ua/auto/BC1301

Artykuł:	BC1301
GTIN-13:	4823101802283
Numer innych producentó (OEM):	A0003210150; A0003210350; A0003210050
Waga,g.:	148
Konieczna ilość:	4
Detali w opakowaniu:	1
Zewnętrzna średnica, mm:	38.0
Wewnętrzna średnica, mm:	12.0
Grubość, mm:	70.0
Materiał:	Rubber / metal
Oś instalacji:	Front
Strona instalacji:	-

STOSOWANIA:

MERCEDES-BENZ

TULEJA/PODUSZKA STABILIZATORAwww.pl.bcguma.ua/auto/BC1302

Artykuł:	BC1302
GTIN-13:	4823101802290
Numer innych producentó (OEM):	5103955AA; 05103955AA; A6013210350; 2D0511413
Waga,g.:	39
Konieczna ilość:	2
Detali w opakowaniu:	1
Zewnętrzna średnica, mm:	26.3
Wewnętrzna średnica, mm:	12.1
Grubość, mm:	25.7
Materiał:	Rubber / metal
Oś instalacji:	Back
Strona instalacji:	Left / Right

STOSOWANIA:

AUDI, DAF, MERCEDES-BENZ, VW

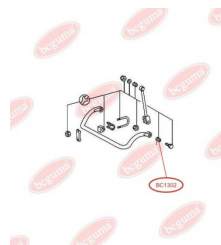
BC1302

BC13021**TULEJA/PODUSZKA STABILIZATORA**www.pl.bcguma.ua/auto/BC13021

Artykuł:	BC13021
GTIN-13:	4823101802306
Numer innych producentó (OEM):	5103955AA; 05103955AA; A6013210350; 2D0511413
Waga,g.:	38
Konieczna ilość:	2
Detali w opakowaniu:	1
Zewnętrzna średnica, mm:	27.8
Wewnętrzna średnica, mm:	12.1
Grubość, mm:	25.7
Materiał:	Rubber / metal
Oś instalacji:	Back
Strona instalacji:	Left / Right

STOSOWANIA:

AUDI, DAF, MERCEDES-BENZ, VW

**TULEJA/PODUSZKA STABILIZATORA,
GÓRNA/ ZEWNĘTRZNA**www.pl.bcguma.ua/auto/BC1303

Artykuł:	BC1303
GTIN-13:	4823101802313
Numer innych producentó (OEM):	A6023210050; A6023210450; A6023210250; A6023210350
Waga,g.:	29
Konieczna ilość:	2
Detali w opakowaniu:	1
Zewnętrzna średnica, mm:	26.0
Wewnętrzna średnica, mm:	16.0
Grubość, mm:	26.0
Materiał:	Rubber / metal
Oś instalacji:	Front
Strona instalacji:	Left / Right

STOSOWANIA:

MERCEDES-BENZ

BC1303

BC1304**TULEJA/PODUSZKA STABILIZATORA
TYLNEGO, GÓRNA/ ZEWNĘTRZNA**www.pl.bcguma.ua/auto/BC1304

Artykuł:	BC1304
GTIN-13:	4823101802320
Numer innych producentó (OEM):	A0003230185; A0003231585; A0003232544; A0003236685; A0003237385; A0003237885; A6393262500
Waga,g.:	21
Konieczna ilość:	2
Detali w opakowaniu:	1
Zewnętrzna średnica, mm:	32.0
Wewnętrzna średnica, mm:	18.0
Grubość, mm:	32.0
Materiał:	Rubber
Oś instalacji:	Back
Strona instalacji:	Left / Right

STOSOWANIA:

MERCEDES-BENZ

**TULEJA/PODUSZKA STABILIZATORA
TYLNEGO, DOLNA/ WEWNĘTRZNA**www.pl.bcguma.ua/auto/BC1305

Artykuł:	BC1305
GTIN-13:	4823101802337
Numer innych producentó (OEM):	A0003234385; A0003232644
Waga,g.:	16
Konieczna ilość:	2
Detali w opakowaniu:	1
Zewnętrzna średnica, mm:	30.0
Wewnętrzna średnica, mm:	14.0
Grubość, mm:	24.0
Materiał:	Rubber
Oś instalacji:	Back
Strona instalacji:	Left / Right

STOSOWANIA:

MERCEDES-BENZ

BC1305

BC1306**TULEJA AMORTYZATORA PRZEDNIEGO**
www.pl.bcguma.ua/auto/BC1306

Artykuł:	BC1306
GTIN-13:	4823101802344
Numer innych producentó (OEM):	A0003231544; A0003236985
Waga,g.:	16
Konieczna ilość:	2
Detali w opakowaniu:	1
Zewnętrzna średnica, mm:	30.0
Wewnętrzna średnica, mm:	12.0
Grubość, mm:	24.0
Materiał:	Rubber
Oś instalacji:	Front
Strona instalacji:	Left / Right

STOSOWANIA:

MERCEDES-BENZ

PODKŁADKA/PODUSZKA, RESOR PIÓROWY
www.pl.bcguma.ua/auto/BC1307

Artykuł:	BC1307
GTIN-13:	4823101802351
Numer innych producentó (OEM):	A6013210062
Waga,g.:	42
Konieczna ilość:	-
Detali w opakowaniu:	1
Zewnętrzna średnica, mm:	-
Wewnętrzna średnica, mm:	-
Grubość, mm:	15.0
Materiał:	Rubber
Oś instalacji:	-
Strona instalacji:	-

STOSOWANIA:

MERCEDES-BENZ

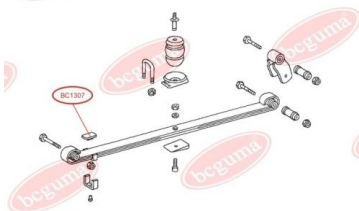
BC1307

BC1308**TULEJKA, RESOR PIÓROWY**www.pl.bcguma.ua/auto/BC1308

Artykuł:	BC1308
GTIN-13:	4823101802368
Numer innych producentó (OEM):	A6703200344
Waga,g.:	374
Konieczna ilość:	2
Detali w opakowaniu:	1
Zewnętrzna średnica, mm:	58.0
Wewnętrzna średnica, mm:	36.0
Grubość, mm:	86.5
Materiał:	Rubber / metal
Oś instalacji:	Back
Strona instalacji:	Behind

STOSOWANIA:

DAF, DEUTZ-FAHR, FENDT, INTERNATIONAL HARV., IVECO, KRAMER, MAGIRUS-DEUTZ, MAN, MERCEDES-BENZ

TULEJKA, RESOR PIÓROWYwww.pl.bcguma.ua/auto/BC1310

Artykuł:	BC1310
GTIN-13:	4823101802375
Numer innych producentó (OEM):	A3093200073; A3143260153; A3143260481
Waga,g.:	41
Konieczna ilość:	-
Detali w opakowaniu:	1
Zewnętrzna średnica, mm:	30.0
Wewnętrzna średnica, mm:	12.0
Grubość, mm:	30.0
Materiał:	Rubber / metal
Oś instalacji:	Back Front
Strona instalacji:	Left / Right

STOSOWANIA:

MERCEDES-BENZ

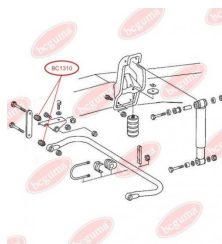
BC1310

BC1311

PODUSZKA (TULEJA) STABILIZATORA PRZEDNIEGO

www.pl.bcguma.ua/auto/BC1311

Artykuł:	BC1311
GTIN-13:	4823101802382
Numer innych producentó (OEM):	A6023260282
Waga,g.:	79
Konieczna ilość:	2
Detali w opakowaniu:	1
Zewnętrzna średnica, mm:	52.0
Wewnętrzna średnica, mm:	32.0
Grubość, mm:	48.0
Materiał:	Rubber
Oś instalacji:	Front
Strona instalacji:	Left / Right

STOSOWANIA:

MERCEDES-BENZ

PODUSZKA (TULEJA) STABILIZATORA PRZEDNIEGO

www.pl.bcguma.ua/auto/BC1312

Artykuł:	BC1312
GTIN-13:	4823101802399
Numer innych producentó (OEM):	A6023260882
Waga,g.:	84
Konieczna ilość:	2
Detali w opakowaniu:	1
Zewnętrzna średnica, mm:	48.0
Wewnętrzna średnica, mm:	30.0
Grubość, mm:	48.5
Materiał:	Rubber
Oś instalacji:	Front
Strona instalacji:	Left / Right

STOSOWANIA:

MERCEDES-BENZ

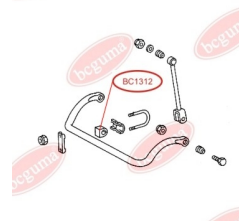
BC1312

BC1313

PODUSZKA (TULEJA) STABILIZATORA PRZEDNIEGO

www.pl.bcguma.ua/auto/BC1313

Artykuł:	BC1313
GTIN-13:	4823101802405
Numer innych producentó (OEM):	A6023260882
Waga,g.:	91
Konieczna ilość:	2
Detali w opakowaniu:	1
Zewnętrzna średnica, mm:	48.0
Wewnętrzna średnica, mm:	28.0
Grubość, mm:	48.5
Materiał:	Rubber
Oś instalacji:	Front
Strona instalacji:	Left / Right

STOSOWANIA:

MERCEDES-BENZ



TULEJA RESORU

www.pl.bcguma.ua/auto/BC1314

Artykuł:	BC1314
GTIN-13:	4823101802412
Numer innych producentó (OEM):	A3183220250; A6673220350; A6673220650
Waga,g.:	44
Konieczna ilość:	4
Detali w opakowaniu:	1
Zewnętrzna średnica, mm:	42.0
Wewnętrzna średnica, mm:	30.0
Grubość, mm:	41.0
Materiał:	Rubber
Oś instalacji:	Back Front
Strona instalacji:	Left / Right

STOSOWANIA:

MERCEDES-BENZ

BC1314

BC1315**TULEJA STABILIZATORA**www.pl.bcguma.ua/auto/BC1315

Artykuł:	BC1315
GTIN-13:	4823101802429
Numer innych producentó (OEM):	A6673200073
Waga,g.:	74
Konieczna ilość:	2
Detali w opakowaniu:	1
Zewnętrzna średnica, mm:	32.5
Wewnętrzna średnica, mm:	12.0
Grubość, mm:	36.0
Materiał:	Rubber / metal
Oś instalacji:	Back
Strona instalacji:	Left / Right

STOSOWANIA:

MERCEDES-BENZ

**BC1316****TULEJA RESORA**www.pl.bcguma.ua/auto/BC1316

Artykuł:	BC1316
GTIN-13:	4823101802436
Numer innych producentó (OEM):	A6733200050
Waga,g.:	382
Konieczna ilość:	2
Detali w opakowaniu:	1
Zewnętrzna średnica, mm:	54.0
Wewnętrzna średnica, mm:	17.0
Grubość, mm:	96.0
Materiał:	Rubber / metal
Oś instalacji:	Back Front
Strona instalacji:	Left / Right

STOSOWANIA:

MERCEDES-BENZ

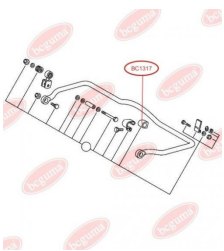

BC1317

PODUSZKA (TULEJA) STABILIZATORA TYLNEGO

www.pl.bcguma.ua/auto/BC1317

Artykuł:	BC1317
GTIN-13:	4823101802443
Numer innych producentó (OEM):	A6013260482
Waga,g.:	29
Konieczna ilość:	2
Detali w opakowaniu:	1
Zewnętrzna średnica, mm:	34.0
Wewnętrzna średnica, mm:	24.0
Grubość, mm:	39.0
Materiał:	Rubber
Oś instalacji:	Back
Strona instalacji:	Left / Right

STOSOWANIA:

MERCEDES-BENZ, VW

BC1318

PRZEKŁADKA RESORA, RESOR PIÓROWY WZMOCNIONY „BAD ROADS”

www.pl.bcguma.ua/auto/BC1318

Artykuł:	BC1318
GTIN-13:	4823101802450
Numer innych producentó (OEM):	A6673250084
Waga,g.:	70
Konieczna ilość:	-
Detali w opakowaniu:	1
Zewnętrzna średnica, mm:	-
Wewnętrzna średnica, mm:	-
Grubość, mm:	8.0
Materiał:	Rubber
Oś instalacji:	-
Strona instalacji:	-

STOSOWANIA:

MAN, MERCEDES-BENZ, VOLVO

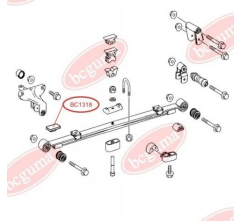

BC1319

PRZEKŁADKA RESORA, RESOR PIÓROWY WZMOCNIONY „BAD ROADS”

www.pl.bcguma.ua/auto/BC1319

Artykuł:	BC1319
GTIN-13:	4823101802467
Numer innych producentó (OEM):	A6733250284
Waga,g.:	80
Konieczna ilość:	-
Detali w opakowaniu:	1
Zewnętrzna średnica, mm:	-
Wewnętrzna średnica, mm:	-
Grubość, mm:	13.0
Materiał:	Rubber
Oś instalacji:	-
Strona instalacji:	-

STOSOWANIA:

MERCEDES-BENZ

PODUSZKA RESORA (PODKŁADKA POD TYLNY RESOR)

www.pl.bcguma.ua/auto/BC1320

Artykuł:	BC1320
GTIN-13:	4823101802474
Numer innych producentó (OEM):	A6743250344
Waga,g.:	229
Konieczna ilość:	4
Detali w opakowaniu:	1
Zewnętrzna średnica, mm:	-
Wewnętrzna średnica, mm:	-
Grubość, mm:	-
Materiał:	Rubber / metal
Oś instalacji:	Back
Strona instalacji:	Left / Right

STOSOWANIA:

MERCEDES-BENZ

BC1320

BC1321

PODUSZKA RESORA (PODKŁADKA POD TYLNY RESOR)

www.pl.bcguma.ua/auto/BC1321

Artykuł:	BC1321
GTIN-13:	4823101802481
Numer innych producentó (OEM):	A6743250044; A6743250244
Waga,g.:	105
Konieczna ilość:	4
Detali w opakowaniu:	1
Zewnętrzna średnica, mm:	-
Wewnętrzna średnica, mm:	-
Grubość, mm:	-
Materiał:	Rubber / metal
Oś instalacji:	Front
Strona instalacji:	Left / Right

STOSOWANIA:

MERCEDES-BENZ

PODUSZKA (TULEJA) STABILIZATORA PRZEDNIEGO

www.pl.bcguma.ua/auto/BC1322

Artykuł:	BC1322
GTIN-13:	4823101802498
Numer innych producentó (OEM):	A6733230385
Waga,g.:	174
Konieczna ilość:	2
Detali w opakowaniu:	1
Zewnętrzna średnica, mm:	-
Wewnętrzna średnica, mm:	28.0
Grubość, mm:	-
Materiał:	Rubber
Oś instalacji:	Front
Strona instalacji:	Left / Right

STOSOWANIA:

MERCEDES-BENZ

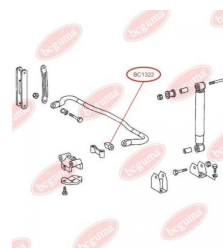
BC1322

BC1323

PODUSZKA (TULEJA) STABILIZATORA TYLNEGO

www.pl.bcguma.ua/auto/BC1323

Artykuł:	BC1323
GTIN-13:	4823101802504
Numer innych producentó (OEM):	A6733260381; A6733260781
Waga,g.:	67
Konieczna ilość:	2
Detali w opakowaniu:	1
Zewnętrzna średnica, mm:	58.0
Wewnętrzna średnica, mm:	45.0
Grubość, mm:	63.0
Materiał:	Rubber
Oś instalacji:	Back
Strona instalacji:	Left / Right

STOSOWANIA:

MERCEDES-BENZ

PODUSZKA (TULEJA) STABILIZATORA TYLNEGO

www.pl.bcguma.ua/auto/BC1324

Artykuł:	BC1324
GTIN-13:	4823101802511
Numer innych producentó (OEM):	A6733260281; A6733260581
Waga,g.:	93
Konieczna ilość:	2
Detali w opakowaniu:	1
Zewnętrzna średnica, mm:	58.0
Wewnętrzna średnica, mm:	36.0
Grubość, mm:	63.0
Materiał:	Rubber
Oś instalacji:	Back
Strona instalacji:	Left / Right

STOSOWANIA:

MERCEDES-BENZ

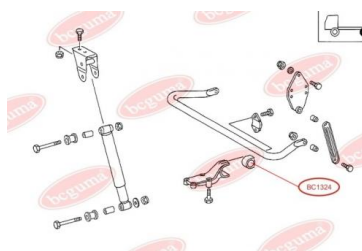
BC1324

BC1325

TULEJA RESORA TYLNEGO

www.pl.bcguma.ua/auto/BC1325

Artykuł:	BC1325
GTIN-13:	4823101802528
Numer innych producentó (OEM):	A6753200150
Waga,g.:	238
Konieczna ilość:	-
Detali w opakowaniu:	1
Zewnętrzna średnica, mm:	75.0
Wewnętrzna średnica, mm:	36.0
Grubość, mm:	58.0
Materiał:	Rubber / metal
Oś instalacji:	Back
Strona instalacji:	Left / Right

STOSOWANIA:

MERCEDES-BENZ

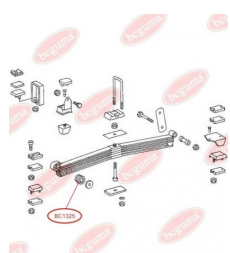

TULEJA RESORA TYLNEGO

www.pl.bcguma.ua/auto/BC1326

Artykuł:	BC1326
GTIN-13:	4823101802535
Numer innych producentó (OEM):	A6733200250
Waga,g.:	213
Konieczna ilość:	-
Detali w opakowaniu:	1
Zewnętrzna średnica, mm:	48.0
Wewnętrzna średnica, mm:	36.0
Grubość, mm:	58.0
Materiał:	Rubber / metal
Oś instalacji:	Back
Strona instalacji:	Left / Right

STOSOWANIA:

MERCEDES-BENZ

BC1326

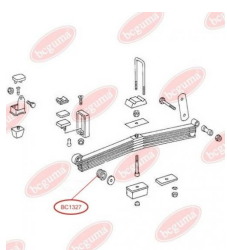
BC1327

TULEJA RESORA TYLNEGO

www.pl.bcguma.ua/auto/BC1327

Artykuł:	BC1327
GTIN-13:	4823101802542
Numer innych producentó (OEM):	A6733200150
Waga,g.:	205
Konieczna ilość:	-
Detali w opakowaniu:	1
Zewnętrzna średnica, mm:	58.0
Wewnętrzna średnica, mm:	36.0
Grubość, mm:	58.0
Materiał:	Rubber / metal
Oś instalacji:	Back
Strona instalacji:	Left / Right

STOSOWANIA:

MAN, MERCEDES-BENZ

TULEJA STABILIZATORA PRZEDNIEGO

www.pl.bcguma.ua/auto/BC1328

Artykuł:	BC1328
GTIN-13:	4823101802559
Numer innych producentó (OEM):	5104066AA; 05104066AA; 2D0411041A; A9013230285
Waga,g.:	13
Konieczna ilość:	4
Detali w opakowaniu:	1
Zewnętrzna średnica, mm:	26.0
Wewnętrzna średnica, mm:	12.0
Grubość, mm:	24.0
Materiał:	Rubber
Oś instalacji:	Front
Strona instalacji:	Left / Right

STOSOWANIA:

MERCEDES-BENZ, VW

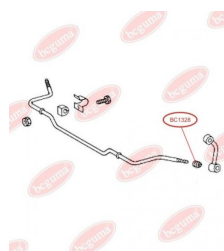
BC1328

BC1329**TULEJA RESORA TYLNEGO, TYLNA**www.pl.bcguma.ua/auto/BC1329

Artykuł:	BC1329
GTIN-13:	4823101802566
Numer innych producentó (OEM):	2D0511171; A9013240150
Waga,g.:	159
Konieczna ilość:	2
Detali w opakowaniu:	1
Zewnętrzna średnica, mm:	32.2
Wewnętrzna średnica, mm:	12.1
Grubość, mm:	80.0
Materiał:	Rubber / metal
Oś instalacji:	Back Front
Strona instalacji:	Left / Right

STOSOWANIA:

MERCEDES-BENZ, VW

TULEJA RESORA TYLNEGO, TYLNAwww.pl.bcguma.ua/auto/BC1330

Artykuł:	BC1330
GTIN-13:	4823101802573
Numer innych producentó (OEM):	A9013240250; A9013240350; 2D0511171C; 2D0511171B; 05118732AA; 5118732AA
Waga,g.:	336
Konieczna ilość:	4
Detali w opakowaniu:	1
Zewnętrzna średnica, mm:	50.4
Wewnętrzna średnica, mm:	12.1
Grubość, mm:	80.0
Materiał:	Rubber / metal
Oś instalacji:	Back
Strona instalacji:	Left / Right

STOSOWANIA:

MERCEDES-BENZ, VW

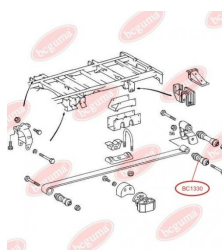
BC1330

BC1331

PODUSZKA KOLUMNY AMORTYZATORA, GÓRNA (BEZ ŁOŻYSKA)

www.pl.bcguma.ua/auto/BC1331

Artykuł:	BC1331
GTIN-13:	4823101802580
Numer innych producentó (OEM):	5118718AA; A9013230085; 05118718AA; 2D0407183
Waga,g.:	170
Konieczna ilość:	2
Detali w opakowaniu:	1
Zewnętrzna średnica, mm:	32.0
Wewnętrzna średnica, mm:	16.0
Grubość, mm:	86.0
Materiał:	Rubber / metal
Oś instalacji:	Front
Strona instalacji:	Left / Right

STOSOWANIA:

MERCEDES-BENZ, VW

PODUSZKA KOLUMNY AMORTYZATORA, DOLNA (BEZ ŁOŻYSKA)

www.pl.bcguma.ua/auto/BC1332

Artykuł:	BC1332
GTIN-13:	4823101802597
Numer innych producentó (OEM):	A9013231185; 05118722AA; 2D0407183A; 5118722AA
Waga,g.:	194
Konieczna ilość:	2
Detali w opakowaniu:	1
Zewnętrzna średnica, mm:	32.0
Wewnętrzna średnica, mm:	16.0
Grubość, mm:	83.0
Materiał:	Rubber / metal
Oś instalacji:	Front
Strona instalacji:	Left / Right

STOSOWANIA:

MERCEDES-BENZ, VW

BC1332

BC1333**TULEJA ZAWIESZENIA W KOMPLECIE
(PODUSZKA WAŁU NAPĘDOWEGO)**www.pl.bcguma.ua/auto/BC1333

Artykuł:	BC1333
GTIN-13:	4823101802603
Numer innych producentó (OEM):	A9014110412; A6014102110; A9014110312; 2D0521351; 2D0598351A; 2D0598351
Waga, g.:	1227
Konieczna ilość:	1
Detali w opakowaniu:	1
Zewnętrzna średnica, mm:	-
Wewnętrzna średnica, mm:	-
Grubość, mm:	-
Materiał:	Rubber / metal
Oś instalacji:	-
Strona instalacji:	-

STOSOWANIA:

MERCEDES-BENZ, VW

**PODPORA WAŁU NAPĘDOWEGO,
NAPRAWCZA**www.pl.bcguma.ua/auto/BC13331

Artykuł:	BC13331
GTIN-13:	4823101802610
Numer innych producentó (OEM):	A9014110412; 2D0521351; 2D0598351; 2D0598351A; A6014102110; A9014110312
Waga, g.:	1003
Konieczna ilość:	1
Detali w opakowaniu:	1
Zewnętrzna średnica, mm:	-
Wewnętrzna średnica, mm:	-
Grubość, mm:	-
Materiał:	Rubber / metal
Oś instalacji:	-
Strona instalacji:	-

STOSOWANIA:

MERCEDES-BENZ, VW

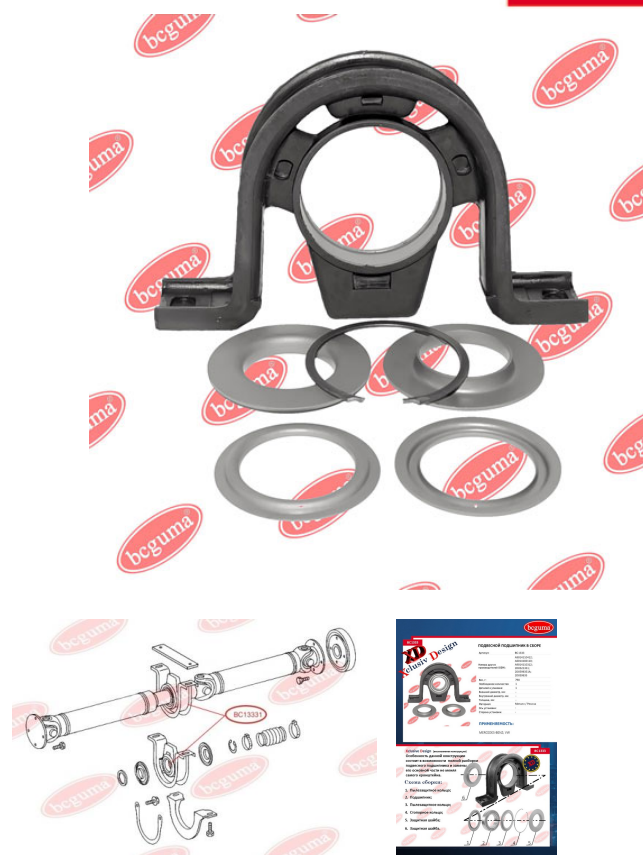
BC13331

BC1334**PODYSZKA POMIĘDZY RESOREM**www.pl.bcguma.ua/auto/BC1334

Artykuł:	BC1334
GTIN-13:	4823101802627
Numer innych producentó (OEM):	05104068AA; A9013250744
Waga,g.:	154
Konieczna ilość:	4
Detali w opakowaniu:	1
Zewnętrzna średnica, mm:	-
Wewnętrzna średnica, mm:	-
Grubość, mm:	37.0
Materiał:	Rubber
Oś instalacji:	-
Strona instalacji:	-

STOSOWANIA:

MERCEDES-BENZ

TULEJA RESORA TYLNEGOwww.pl.bcguma.ua/auto/BC1335

Artykuł:	BC1335
GTIN-13:	4823101802634
Numer innych producentó (OEM):	5118729AA; 05118729AA; A6113240050; A6113240350; A6113240450
Waga,g.:	302
Konieczna ilość:	4
Detali w opakowaniu:	1
Zewnętrzna średnica, mm:	50.3
Wewnętrzna średnica, mm:	16.0
Grubość, mm:	80.0
Materiał:	Rubber / metal
Oś instalacji:	Back
Strona instalacji:	Left / Right

STOSOWANIA:

MERCEDES-BENZ, VW

BC1335

BC1336**TULEJA AMORTYZATORA TYLNEGO**www.pl.bcguma.ua/auto/BC1336

Artykuł:	BC1336
GTIN-13:	4823101802641
Numer innych producentó (OEM):	A0003237085
Waga,g.:	25
Konieczna ilość:	4
Detali w opakowaniu:	1
Zewnętrzna średnica, mm:	28.2
Wewnętrzna średnica, mm:	14.0
Grubość, mm:	35.7
Materiał:	Rubber
Oś instalacji:	Back
Strona instalacji:	Left / Right

STOSOWANIA:

MERCEDES-BENZ

PODUSZKA STABILIZATORA TYLNEGOwww.pl.bcguma.ua/auto/BC1337

Artykuł:	BC1337
GTIN-13:	4823101802658
Numer innych producentó (OEM):	05104073AA; 2D0511413A; A9013260081; 5104073AA
Waga,g.:	31
Konieczna ilość:	2
Detali w opakowaniu:	1
Zewnętrzna średnica, mm:	35.0
Wewnętrzna średnica, mm:	21.8
Grubość, mm:	37.1
Materiał:	Rubber
Oś instalacji:	Back
Strona instalacji:	Left / Right

STOSOWANIA:

MERCEDES-BENZ, SCANIA, VW

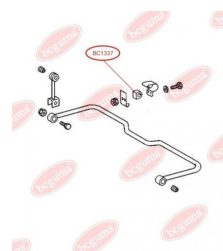
BC1337

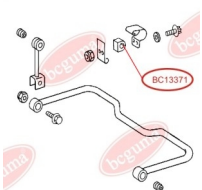
BC13371**PODUSZKA STABILIZATORA TYLNEGO**www.pl.bcguma.ua/auto/BC13371

Artykuł:	BC13371
GTIN-13:	4823101802665
Numer innych producentó (OEM):	05128604AA; A9013260181
Waga,g.:	21
Konieczna ilość:	2
Detali w opakowaniu:	1
Zewnętrzna średnica, mm:	35.0
Wewnętrzna średnica, mm:	27.0
Grubość, mm:	38.0
Materiał:	Rubber
Oś instalacji:	Back
Strona instalacji:	Left / Right

STOSOWANIA:

MERCEDES-BENZ

PODUSZKA STABILIZATORA TYLNEGOwww.pl.bcguma.ua/auto/BC1338

Artykuł:	BC1338
GTIN-13:	4823101802672
Numer innych producentó (OEM):	A6023240150; A6013240150; A6023240050; A6013240050
Waga,g.:	294
Konieczna ilość:	4
Detali w opakowaniu:	1
Zewnętrzna średnica, mm:	50.0
Wewnętrzna średnica, mm:	12.0
Grubość, mm:	70.0
Materiał:	Rubber / metal
Oś instalacji:	Back
Strona instalacji:	Left / Right

STOSOWANIA:

MERCEDES-BENZ

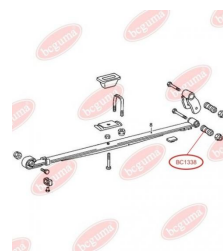
BC1338

BC1339**PODUSZKA (TULEJA) TYLNEGO STABILIZATORA, WEWNĘTRZNA**www.pl.bcguma.ua/auto/BC1339

Artykuł:	BC1339
GTIN-13:	4823101802689
Numer innych producentó (OEM):	05118800AA; 2D0511413B; A9043260881; 5118800AA
Waga,g.:	78
Konieczna ilość:	2
Detali w opakowaniu:	1
Zewnętrzna średnica, mm:	46.3
Wewnętrzna średnica, mm:	27.5
Grubość, mm:	53.2
Materiał:	Rubber
Oś instalacji:	Back
Strona instalacji:	Left / Right

STOSOWANIA:

AUDI, FIAT, GINAF, MAZ, MERCEDES-BENZ, NEOPLAN, SETRA, VW

PODUSZKA (TULEJA) TYLNEGO STABILIZATORA, WEWNĘTRZNAwww.pl.bcguma.ua/auto/BC13391

Artykuł:	BC13391
GTIN-13:	4823101802696
Numer innych producentó (OEM):	5118800AA; 05118800AA; 2D0511413B; A9043260881
Waga,g.:	78
Konieczna ilość:	2
Detali w opakowaniu:	1
Zewnętrzna średnica, mm:	46.3
Wewnętrzna średnica, mm:	30.0
Grubość, mm:	53.2
Materiał:	Rubber
Oś instalacji:	Back
Strona instalacji:	Left / Right

STOSOWANIA:

AUDI, FIAT, GINAF, MAZ, MERCEDES-BENZ, NEOPLAN, SETRA, VW

BC13391

BC1340**PODUSZKA (TULEJA) TYLNEGO STABILIZATORA, WEWNĘTRZNA**www.pl.bcguma.ua/auto/BC1340

Artykuł:	BC1340
GTIN-13:	4823101802702
Numer innych producentó (OEM):	A9043261081; 05118801AA
Waga,g.:	66
Konieczna ilość:	2
Detali w opakowaniu:	1
Zewnętrzna średnica, mm:	46.3
Wewnętrzna średnica, mm:	33.0
Grubość, mm:	53.2
Materiał:	Rubber
Oś instalacji:	Back
Strona instalacji:	Left / Right

STOSOWANIA:

MERCEDES-BENZ

TULEJA AMORTYZATORA, GÓRNAwww.pl.bcguma.ua/auto/BC1341

Artykuł:	BC1341
GTIN-13:	4823101802719
Numer innych producentó (OEM):	A0003232444; A0003232885
Waga,g.:	45
Konieczna ilość:	2
Detali w opakowaniu:	1
Zewnętrzna średnica, mm:	40.0
Wewnętrzna średnica, mm:	20.0
Grubość, mm:	39.0
Materiał:	Rubber
Oś instalacji:	Front
Strona instalacji:	Top

STOSOWANIA:

IVECO, MAN, MERCEDES-BENZ

BC1341

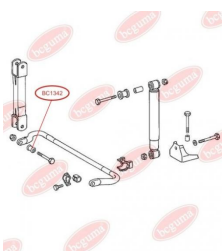
BC1342**TULEJA STABILIZATORA**www.pl.bcguma.ua/auto/BC1342

Artykuł:	BC1342
GTIN-13:	4823101802726
Numer innych producentó (OEM):	A3183200073
Waga,g.:	100
Konieczna ilość:	4
Detali w opakowaniu:	1
Zewnętrzna średnica, mm:	40.0
Wewnętrzna średnica, mm:	17.0
Grubość, mm:	34.0
Materiał:	Rubber / metal
Oś instalacji:	Back Front
Strona instalacji:	Left / Right

STOSOWANIA:

MERCEDES-BENZ

PODUSZKA (TULEJA)PRZEDNIEGO STABILIZATORAwww.pl.bcguma.ua/auto/BC1343

Artykuł:	BC1343
GTIN-13:	4823101802733
Numer innych producentó (OEM):	A9013230185
Waga,g.:	28
Konieczna ilość:	2
Detali w opakowaniu:	1
Zewnętrzna średnica, mm:	-
Wewnętrzna średnica, mm:	21.0
Grubość, mm:	30.0
Materiał:	Rubber
Oś instalacji:	Front
Strona instalacji:	Left / Right

STOSOWANIA:

MERCEDES-BENZ

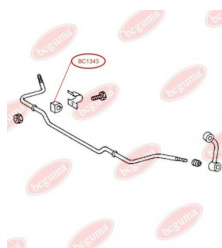
BC1343

BC1344

PODUSZKA (TULEJA) PRZEDNIEGO STABILIZATORA

www.pl.bcguma.ua/auto/BC1344

Artykuł:	BC1344
GTIN-13:	4823101802740
Numer innych producentó (OEM):	05104577AA; 5104577AA; 05104577AA; 2D0411041B; A9043230085; 5104577AA
Waga,g.:	27
Konieczna ilość:	2
Detali w opakowaniu:	1
Zewnętrzna średnica, mm:	-
Wewnętrzna średnica, mm:	23.0
Grubość, mm:	30.0
Materiał:	Rubber
Oś instalacji:	Front
Strona instalacji:	Left / Right

STOSOWANIA:

MERCEDES-BENZ, VW

PODUSZKA (TULEJA) TYLNEGO STABILIZATORA

www.pl.bcguma.ua/auto/BC1346

Artykuł:	BC1346
GTIN-13:	4823101802757
Numer innych producentó (OEM):	A6113260081
Waga,g.:	82
Konieczna ilość:	2
Detali w opakowaniu:	1
Zewnętrzna średnica, mm:	49.0
Wewnętrzna średnica, mm:	29.0
Grubość, mm:	48.5
Materiał:	Rubber
Oś instalacji:	Back
Strona instalacji:	Left / Right

STOSOWANIA:

MERCEDES-BENZ

BC1346

BC1347**TULEJA NAPINACZA PASKA UR
(UKŁADU ROZRZĄDU), GÓRNA**www.pl.bcguma.ua/auto/BC1347

Artykuł:	BC1347
GTIN-13:	4823101802764
Numer innych producentó (OEM):	A6042000214
Waga,g.:	5
Konieczna ilość:	1
Detali w opakowaniu:	1
Zewnętrzna średnica, mm:	-
Wewnętrzna średnica, mm:	8.0
Grubość, mm:	-
Materiał:	Rubber / metal
Oś instalacji:	-
Strona instalacji:	-

STOSOWANIA:DAEWOO, MERCEDES-BENZ, MULTICAR, PUCH,
SSANGYONG**TULEJA NAPINACZA PASKA UR
(UKŁADU ROZRZĄDU), DOLNA**www.pl.bcguma.ua/auto/BC1348

Artykuł:	BC1348
GTIN-13:	4823101802771
Numer innych producentó (OEM):	A6042000214
Waga,g.:	5
Konieczna ilość:	1
Detali w opakowaniu:	1
Zewnętrzna średnica, mm:	-
Wewnętrzna średnica, mm:	7.0
Grubość, mm:	-
Materiał:	Rubber / metal
Oś instalacji:	-
Strona instalacji:	-

STOSOWANIA:DAEWOO, MERCEDES-BENZ, MULTICAR, PUCH,
SSANGYONG**BC1348**

BC1349

PODUSZKA GUMOWA RESORA PLASTIKOWA PRZEDNIEGO , DOLNA LEWA

www.pl.bcguma.ua/auto/BC1349

Artykuł:	BC1349
GTIN-13:	4823101802788
Numer innych producentó (OEM):	A9013222119
Waga,g.:	128
Konieczna ilość:	2
Detali w opakowaniu:	1
Zewnętrzna średnica, mm:	-
Wewnętrzna średnica, mm:	-
Grubość, mm:	35.0
Materiał:	Rubber
Oś instalacji:	Front
Strona instalacji:	Left / Right

STOSOWANIA:

MERCEDES-BENZ

PODUSZKA GUMOWA RESORA PLASTIKOWA PRZEDNIEGO , DOLNA PRAWA

www.pl.bcguma.ua/auto/BC1350

Artykuł:	BC1350
GTIN-13:	4823101802795
Numer innych producentó (OEM):	A9013222219
Waga,g.:	145
Konieczna ilość:	2
Detali w opakowaniu:	1
Zewnętrzna średnica, mm:	-
Wewnętrzna średnica, mm:	-
Grubość, mm:	35.0
Materiał:	Rubber
Oś instalacji:	Front
Strona instalacji:	Left / Right

STOSOWANIA:

MERCEDES-BENZ

BC1350

BC1351

PODUSZKA GUMOWA RESORA PLASTIKOWA PRZEDNIEGO , GÓRNA SZEROKA

www.pl.bcguma.ua/auto/BC1351

Artykuł:	BC1351
GTIN-13:	4823101802801
Numer innych producentó (OEM):	A9013222619
Waga,g.:	172
Konieczna ilość:	2
Detali w opakowaniu:	1
Zewnętrzna średnica, mm:	-
Wewnętrzna średnica, mm:	-
Grubość, mm:	35.0
Materiał:	Rubber
Oś instalacji:	Front
Strona instalacji:	Left / Right

STOSOWANIA:

MERCEDES-BENZ

TULEJA RESORA TYLNEGO

www.pl.bcguma.ua/auto/BC1352

Artykuł:	BC1352
GTIN-13:	4823101802818
Numer innych producentó (OEM):	A6673200044
Waga,g.:	291
Konieczna ilość:	2
Detali w opakowaniu:	1
Zewnętrzna średnica, mm:	52.0
Wewnętrzna średnica, mm:	30.0
Grubość, mm:	86.5
Materiał:	Rubber / metal
Oś instalacji:	Back
Strona instalacji:	Left / Right

STOSOWANIA:

MERCEDES-BENZ

BC1352

BC1353**PODUSZKA RESORA**www.pl.bcguma.ua/auto/BC1353

Artykuł:	BC1353
GTIN-13:	4823101802825
Numer innych producentó (OEM):	A6733250144
Waga,g.:	156
Konieczna ilość:	2
Detali w opakowaniu:	1
Zewnętrzna średnica, mm:	-
Wewnętrzna średnica, mm:	-
Grubość, mm:	19.0
Materiał:	Rubber / metal
Oś instalacji:	-
Strona instalacji:	-

STOSOWANIA:

MERCEDES-BENZ

TULEJA RESORA TYLNEGO TYLNAwww.pl.bcguma.ua/auto/BC1354

Artykuł:	BC1354
GTIN-13:	4823101802832
Numer innych producentó (OEM):	2D0511171A; 2E0411346; 05118703AA; 5118703AA; A0003210450; A0003210250
Waga,g.:	175
Konieczna ilość:	2
Detali w opakowaniu:	1
Zewnętrzna średnica, mm:	38.0
Wewnętrzna średnica, mm:	16.0
Grubość, mm:	80.0
Materiał:	Rubber / metal
Oś instalacji:	Back Front
Strona instalacji:	Left / Right

STOSOWANIA:

MERCEDES-BENZ, VW

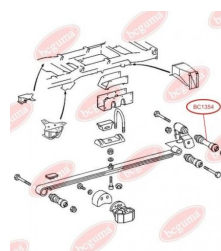
BC1354

BC1355

PODUSZKA STABILIZATORA PRZEDNIEGO

www.pl.bcguma.ua/auto/BC1355

Artykuł:	BC1355
GTIN-13:	4823101802849
Numer innych producentó (OEM):	A6383230285
Waga,g.:	74
Konieczna ilość:	2
Detali w opakowaniu:	1
Zewnętrzna średnica, mm:	-
Wewnętrzna średnica, mm:	24.0
Grubość, mm:	53.0
Materiał:	Rubber
Oś instalacji:	Front
Strona instalacji:	Left / Right

STOSOWANIA:

MERCEDES-BENZ

PODUSZKA STABILIZATORA PRZEDNIEGO

www.pl.bcguma.ua/auto/BC13551

Artykuł:	BC13551
GTIN-13:	4823101802856
Numer innych producentó (OEM):	A6393230285
Waga,g.:	77
Konieczna ilość:	2
Detali w opakowaniu:	1
Zewnętrzna średnica, mm:	-
Wewnętrzna średnica, mm:	22.0
Grubość, mm:	53.0
Materiał:	Rubber
Oś instalacji:	Front
Strona instalacji:	Left / Right

STOSOWANIA:

MERCEDES-BENZ

BC13551

BC1352

PODUSZKA (TULEJA) STABILIZATORA TYLNEGO

www.pl.bcguma.ua/auto/BC13552

Artykuł:	BC13552
GTIN-13:	4823101802863
Numer innych producentó (OEM):	A9063260381; A9063260781; 2E0511413G
Waga,g.:	85
Konieczna ilość:	2
Detali w opakowaniu:	1
Zewnętrzna średnica, mm:	-
Wewnętrzna średnica, mm:	15.0
Grubość, mm:	53.0
Materiał:	Rubber
Oś instalacji:	Back
Strona instalacji:	Left / Right

STOSOWANIA:

MERCEDES-BENZ, VW

TULEJA WAHACZA PRZEDNIEGO

www.pl.bcguma.ua/auto/BC1356

Artykuł:	BC1356
GTIN-13:	4823101802870
Numer innych producentó (OEM):	A6383330014; A6393330214; A6393330314
Waga,g.:	202
Konieczna ilość:	2
Detali w opakowaniu:	1
Zewnętrzna średnica, mm:	41.0
Wewnętrzna średnica, mm:	14.0
Grubość, mm:	75.0
Materiał:	Rubber / metal
Oś instalacji:	Front
Strona instalacji:	Left / Right

STOSOWANIA:

MERCEDES-BENZ

BC1356

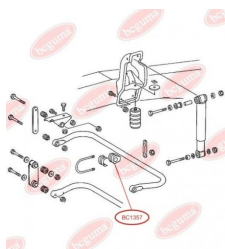
BC1357

PODUSZKA STABILIZATORA PRZEDNIEGO

www.pl.bcguma.ua/auto/BC1357

Artykuł:	BC1357
GTIN-13:	4823101802900
Numer innych producentó (OEM):	A6673230585
Waga,g.:	74
Konieczna ilość:	2
Detali w opakowaniu:	1
Zewnętrzna średnica, mm:	50.0
Wewnętrzna średnica, mm:	35.0
Grubość, mm:	50.0
Materiał:	Rubber
Oś instalacji:	Front
Strona instalacji:	Left / Right

STOSOWANIA:

MERCEDES-BENZ

BC1358

PODUSZKA STABILIZATORA PRZEDNIEGO

www.pl.bcguma.ua/auto/BC1358

Artykuł:	BC1358
GTIN-13:	4823101802917
Numer innych producentó (OEM):	A6673230485
Waga,g.:	91
Konieczna ilość:	2
Detali w opakowaniu:	1
Zewnętrzna średnica, mm:	50.0
Wewnętrzna średnica, mm:	30.0
Grubość, mm:	50.0
Materiał:	Rubber
Oś instalacji:	Front
Strona instalacji:	Left / Right

STOSOWANIA:

MERCEDES-BENZ

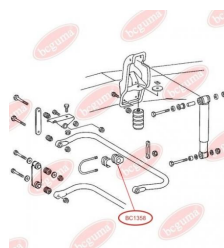

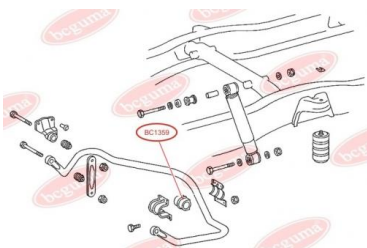
BC1359**PODUSZKA STABILIZATORA TYLNEGO**www.pl.bcguma.ua/auto/BC1359

Artykuł:	BC1359
GTIN-13:	4823101802924
Numer innych producentó (OEM):	A6683260181
Waga,g.:	143
Konieczna ilość:	2
Detali w opakowaniu:	1
Zewnętrzna średnica, mm:	58.0
Wewnętrzna średnica, mm:	41.0
Grubość, mm:	81.0
Materiał:	Rubber
Oś instalacji:	Back
Strona instalacji:	Left / Right

STOSOWANIA:

MERCEDES-BENZ

PODUSZKA STABILIZATORA TYLNEGOwww.pl.bcguma.ua/auto/BC1360

Artykuł:	BC1360
GTIN-13:	4823101802931
Numer innych producentó (OEM):	A6673260181
Waga,g.:	115
Konieczna ilość:	2
Detali w opakowaniu:	1
Zewnętrzna średnica, mm:	73.0
Wewnętrzna średnica, mm:	45.0
Grubość, mm:	80.0
Materiał:	Rubber
Oś instalacji:	Back
Strona instalacji:	Left / Right

STOSOWANIA:

MERCEDES-BENZ

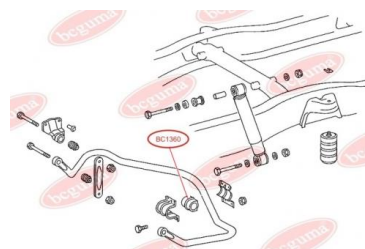
BC1360

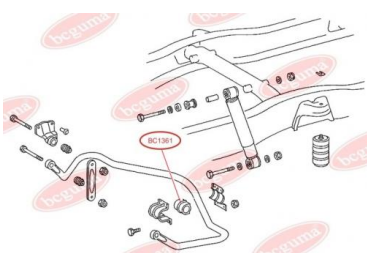
BC1361**PODUSZKA STABILIZATORA TYLNEGO**www.pl.bcguma.ua/auto/BC1361

Artykuł:	BC1361
GTIN-13:	4823101802948
Numer innych producentó (OEM):	A6673260681
Waga,g.:	222
Konieczna ilość:	2
Detali w opakowaniu:	1
Zewnętrzna średnica, mm:	80.0
Wewnętrzna średnica, mm:	45.0
Grubość, mm:	80.0
Materiał:	Rubber
Oś instalacji:	Back
Strona instalacji:	Left / Right

STOSOWANIA:

MERCEDES-BENZ

PODUSZKA STABILIZATORA TYLNEGOwww.pl.bcguma.ua/auto/BC1362

Artykuł:	BC1362
GTIN-13:	4823101802955
Numer innych producentó (OEM):	A6693260081
Waga,g.:	190
Konieczna ilość:	2
Detali w opakowaniu:	1
Zewnętrzna średnica, mm:	68.0
Wewnętrzna średnica, mm:	50.0
Grubość, mm:	81.0
Materiał:	Rubber
Oś instalacji:	Back
Strona instalacji:	Left / Right

STOSOWANIA:

MERCEDES-BENZ

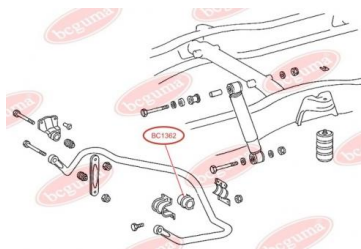
BC1362

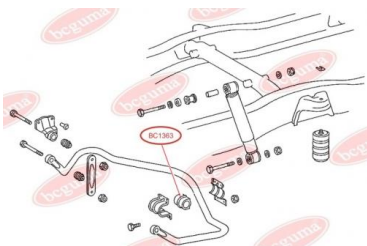
BC1363**PODUSZKA STABILIZATORA TYLNEGO**www.pl.bcguma.ua/auto/BC1363

Artykuł:	BC1363
GTIN-13:	4823101802962
Numer innych producentó (OEM):	A6673260081
Waga,g.:	175
Konieczna ilość:	2
Detali w opakowaniu:	1
Zewnętrzna średnica, mm:	68.0
Wewnętrzna średnica, mm:	35.0
Grubość, mm:	80.0
Materiał:	Rubber
Oś instalacji:	Back
Strona instalacji:	Left / Right

STOSOWANIA:

MERCEDES-BENZ

PODUSZKA STABILIZATORA TYLNEGOwww.pl.bcguma.ua/auto/BC1364

Artykuł:	BC1364
GTIN-13:	4823101802979
Numer innych producentó (OEM):	A6673260981
Waga,g.:	230
Konieczna ilość:	2
Detali w opakowaniu:	1
Zewnętrzna średnica, mm:	-
Wewnętrzna średnica, mm:	41.0
Grubość, mm:	60.0
Materiał:	Rubber
Oś instalacji:	Back
Strona instalacji:	Left / Right

STOSOWANIA:

MERCEDES-BENZ

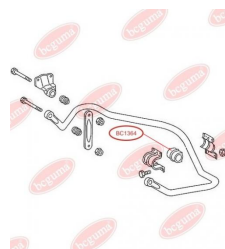
BC1364

BC1365**PODUSZKA STABILIZATORA TYLNEGO**
www.pl.bcguma.ua/auto/BC1365

Artykuł:	BC1365
GTIN-13:	4823101802986
Numer innych producentó (OEM):	A6673261081
Waga,g.:	206
Konieczna ilość:	2
Detali w opakowaniu:	1
Zewnętrzna średnica, mm:	73.5
Wewnętrzna średnica, mm:	46.0
Grubość, mm:	60.0
Materiał:	Rubber
Oś instalacji:	Back
Strona instalacji:	Left / Right

STOSOWANIA:

MERCEDES-BENZ

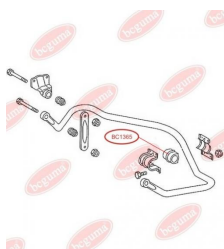
**PODUSZKA STABILIZATORA TYLNEGO**
www.pl.bcguma.ua/auto/BC1366

Artykuł:	BC1366
GTIN-13:	4823101802993
Numer innych producentó (OEM):	A6673261181
Waga,g.:	181
Konieczna ilość:	2
Detali w opakowaniu:	1
Zewnętrzna średnica, mm:	-
Wewnętrzna średnica, mm:	50.0
Grubość, mm:	-
Materiał:	Rubber
Oś instalacji:	Back
Strona instalacji:	Left / Right

STOSOWANIA:

MERCEDES-BENZ

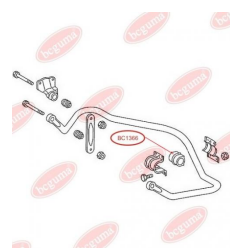
**BC1366**

BC1367**PODUSZKA STABILIZATORA TYLNEGO**www.pl.bcguma.ua/auto/BC1367

Artykuł:	BC1367
GTIN-13:	4823101803006
Numer innych producentó (OEM):	A6673261381
Waga,g.:	200
Konieczna ilość:	2
Detali w opakowaniu:	1
Zewnętrzna średnica, mm:	74.0
Wewnętrzna średnica, mm:	41.0
Grubość, mm:	60.0
Materiał:	Rubber
Oś instalacji:	Back
Strona instalacji:	Left / Right

STOSOWANIA:

MERCEDES-BENZ

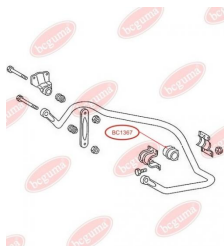
**PODUSZKA STABILIZATORA TYLNEGO**www.pl.bcguma.ua/auto/BC1368

Artykuł:	BC1368
GTIN-13:	4823101803013
Numer innych producentó (OEM):	A6673261481
Waga,g.:	188
Konieczna ilość:	2
Detali w opakowaniu:	1
Zewnętrzna średnica, mm:	74.0
Wewnętrzna średnica, mm:	46.0
Grubość, mm:	60.0
Materiał:	Rubber
Oś instalacji:	Back
Strona instalacji:	Left / Right

STOSOWANIA:

MERCEDES-BENZ

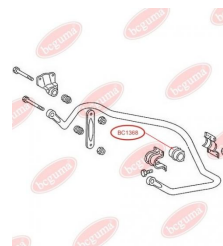
BC1368

BC1369**PODUSZKA STABILIZATORA TYLNEGO**www.pl.bcguma.ua/auto/BC1369

Artykuł:	BC1369
GTIN-13:	4823101803020
Numer innych producentó (OEM):	A6673261581
Waga,g.:	169
Konieczna ilość:	2
Detali w opakowaniu:	1
Zewnętrzna średnica, mm:	74.0
Wewnętrzna średnica, mm:	50.0
Grubość, mm:	60.0
Materiał:	Rubber
Oś instalacji:	Back
Strona instalacji:	Left / Right

STOSOWANIA:

MERCEDES-BENZ

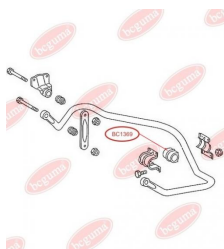
**PODUSZKA SILNIKA**www.pl.bcguma.ua/auto/BC1370

Artykuł:	BC1370
GTIN-13:	4823101803037
Numer innych producentó (OEM):	A6312410065
Waga,g.:	146
Konieczna ilość:	2
Detali w opakowaniu:	1
Zewnętrzna średnica, mm:	64.0
Wewnętrzna średnica, mm:	10.0
Grubość, mm:	49.6
Materiał:	Rubber
Oś instalacji:	Front
Strona instalacji:	-

STOSOWANIA:

MERCEDES-BENZ

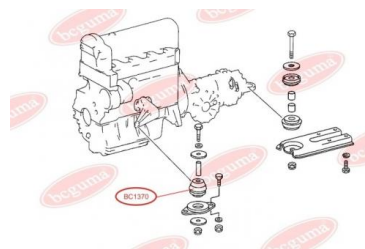
BC1370

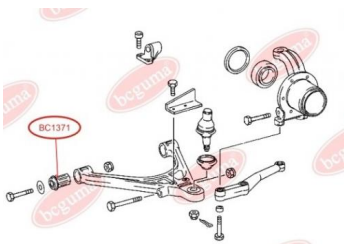
BC1371**TULEJA WAHACZA PRZEDNIEGO**www.pl.bcguma.ua/auto/BC1371

Artykuł:	BC1371
GTIN-13:	4823101803044
Numer innych producentó (OEM):	A6313300075
Waga,g.:	164
Konieczna ilość:	4
Detali w opakowaniu:	1
Zewnętrzna średnica, mm:	34.0
Wewnętrzna średnica, mm:	16.0
Grubość, mm:	55.0
Materiał:	Rubber / metal
Oś instalacji:	Front
Strona instalacji:	Left / Right

STOSOWANIA:

MERCEDES-BENZ

OSŁONA PRZECIWPYŁOWA ZACISKU HAMULCA TARCZOWEGO PRZEDNIEGOwww.pl.bcguma.ua/auto/BC1372

Artykuł:	BC1372
GTIN-13:	4823101803051
Numer innych producentó (OEM):	A0004211463; A68320057; A6694204601; A6694202401; A6694202601; A6694204701; A6694204401; A6694202801; A6694203001; A6694206101; A6694204901; A6694206001; A6704207301; A6704205501; A6704205401; A6694202501; A6694202701; A6694204501; A6694202901; A669420310
Waga,g.:	5
Konieczna ilość:	4
Detali w opakowaniu:	1
Zewnętrzna średnica, mm:	19.7
Wewnętrzna średnica, mm:	17.5
Grubość, mm:	31.0
Materiał:	Rubber MBS
Oś instalacji:	Front
Strona instalacji:	Left / Right

BC1372**STOSOWANIA:**

MERCEDES-BENZ

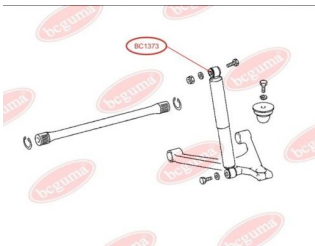
BC1373

TULEJA AMORTYZATORA PRZEDNIEGO, GÓRNA

www.pl.bcguma.ua/auto/BC1373

Artykuł:	BC1373
GTIN-13:	4823101803068
Numer innych producentó (OEM):	A6313201330; A6313201630
Waga,g.:	30
Konieczna ilość:	2
Detali w opakowaniu:	1
Zewnętrzna średnica, mm:	34.0
Wewnętrzna średnica, mm:	15.0
Grubość, mm:	38.0
Materiał:	Rubber
Oś instalacji:	Front
Strona instalacji:	Left / Right

STOSOWANIA:

MERCEDES-BENZ

TULEJA AMORTYZATORA PRZEDNIEGO, DOLNA

www.pl.bcguma.ua/auto/BC1374

Artykuł:	BC1374
GTIN-13:	4823101803075
Numer innych producentó (OEM):	A6313201330; A6313201630
Waga,g.:	21
Konieczna ilość:	2
Detali w opakowaniu:	1
Zewnętrzna średnica, mm:	32.0
Wewnętrzna średnica, mm:	15.0
Grubość, mm:	32.0
Materiał:	Rubber
Oś instalacji:	Front
Strona instalacji:	Left / Right

STOSOWANIA:

MERCEDES-BENZ

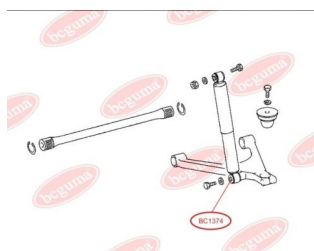
BC1374

BC1394

TULEJA RESORA PRZEDNIEGO, UNIWERSALNA

www.pl.bcguma.ua/auto/BC1394

Artykuł:	BC1394
GTIN-13:	4823101803082
Numer innych producentó (OEM):	A3183220250; A6673220350; A6673220650
Waga,g.:	224
Konieczna ilość:	2
Detali w opakowaniu:	1
Zewnętrzna średnica, mm:	45.0
Wewnętrzna średnica, mm:	22.5
Grubość, mm:	84.0
Materiał:	Rubber / metal
Oś instalacji:	Front
Strona instalacji:	Left / Right

STOSOWANIA:

MERCEDES-BENZ

SILENTBLOCK WAHACZA PRZEDNIEGO

www.pl.bcguma.ua/auto/BC1395

Artykuł:	BC1395
GTIN-13:	4823101803099
Numer innych producentó (OEM):	05133818AA; 2D0407140; 5133818AA; A9013330214
Waga,g.:	267
Konieczna ilość:	2
Detali w opakowaniu:	1
Zewnętrzna średnica, mm:	44.0
Wewnętrzna średnica, mm:	14.0
Grubość, mm:	80.0
Materiał:	Rubber / metal
Oś instalacji:	Front
Strona instalacji:	Left / Right

STOSOWANIA:

MERCEDES-BENZ, VW

BC1395

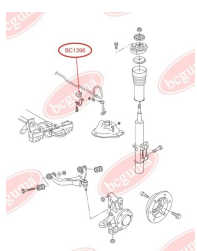
BC1396

PODUSZKA STABILIZATORA PRZEDNIEGO

www.pl.bcguma.ua/auto/BC1396

Artykuł:	BC1396
GTIN-13:	4823101803105
Numer innych producentó (OEM):	A9063231685; A9063233685; A9063233785; 2E0407473E; 2E0411041F
Waga,g.:	84
Konieczna ilość:	2
Detali w opakowaniu:	1
Zewnętrzna średnica, mm:	-
Wewnętrzna średnica, mm:	23.0
Grubość, mm:	45.0
Materiał:	Rubber
Oś instalacji:	Front
Strona instalacji:	Left / Right

STOSOWANIA:

MERCEDES-BENZ, VW

BC1397

PODUSZKA STABILIZATORA PRZEDNIEGO

www.pl.bcguma.ua/auto/BC1397

Artykuł:	BC1397
GTIN-13:	4823101803112
Numer innych producentó (OEM):	2E0411041C; A9063231485; A9063233585; 2E0411041E
Waga,g.:	89
Konieczna ilość:	2
Detali w opakowaniu:	1
Zewnętrzna średnica, mm:	-
Wewnętrzna średnica, mm:	20.0
Grubość, mm:	45.0
Materiał:	Rubber
Oś instalacji:	Front
Strona instalacji:	Left / Right

STOSOWANIA:

MERCEDES-BENZ, VW

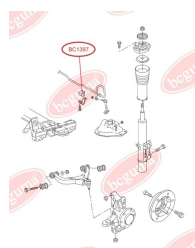

BC1398**TULEJA STABILIZATORA PRZEDNIA**www.pl.bcguma.ua/auto/BC1398

Artykuł:	BC1398
GTIN-13:	4823101803129
Numer innych producentó (OEM):	A6393231285; A6393231985; A6393230585
Waga,g.:	81
Konieczna ilość:	2
Detali w opakowaniu:	1
Zewnętrzna średnica, mm:	43.0
Wewnętrzna średnica, mm:	24.0
Grubość, mm:	54.0
Materiał:	Rubber
Oś instalacji:	Front
Strona instalacji:	Left / Right

STOSOWANIA:

MERCEDES-BENZ

PODUSZKA/TULEJA STABILIZATORA PRZEDNIA W ZESTAWIE Z OSŁONAMI PRZECIWPYŁOWYMI (BC1398 - 1 SZT., BC1403 - 2SZT.)www.pl.bcguma.ua/auto/BC13981

Artykuł:	BC13981
GTIN-13:	4823101803136
Numer innych producentó (OEM):	A6393231985; A6393230585; A6393231285; A6393230292
Waga,g.:	93
Konieczna ilość:	2
Detali w opakowaniu:	1
Zewnętrzna średnica, mm:	43.0
Wewnętrzna średnica, mm:	24.0
Grubość, mm:	-
Materiał:	Rubber
Oś instalacji:	Front
Strona instalacji:	Left / Right

STOSOWANIA:

MERCEDES-BENZ

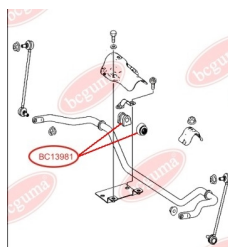
BC13981

BC1399**SILENTBLOCK WAHACZA ZAWIESZENIA**www.pl.bcguma.ua/auto/BC1399

Artykuł:	BC1399
GTIN-13:	4823101803143
Numer innych producentó (OEM):	A6393520450
Waga,g.:	420
Konieczna ilość:	4
Detali w opakowaniu:	1
Zewnętrzna średnica, mm:	60.0
Wewnętrzna średnica, mm:	14.0
Grubość, mm:	52.0
Materiał:	Rubber / metal
Oś instalacji:	Front
Strona instalacji:	Left / Right

STOSOWANIA:

MERCEDES-BENZ

SILENTBLOCK PRZEDNIEGO WAHACZA ZAWIESZENIAwww.pl.bcguma.ua/auto/BC1400

Artykuł:	BC1400
GTIN-13:	4823101803150
Numer innych producentó (OEM):	A6393301401; A6393301501
Waga,g.:	467
Konieczna ilość:	2
Detali w opakowaniu:	1
Zewnętrzna średnica, mm:	70.0
Wewnętrzna średnica, mm:	25.5
Grubość, mm:	63.0
Materiał:	Rubber / metal
Oś instalacji:	Front
Strona instalacji:	Left / Right

STOSOWANIA:

MERCEDES-BENZ

BC1400

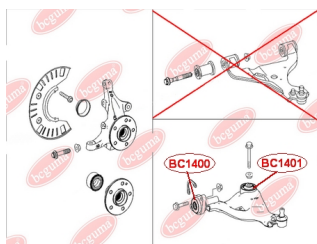
BC1401**SILENTBLOCK WAHACZA TYL**
www.pl.bcguma.ua/auto/BC1401

Artykuł:	BC1401
GTIN-13:	4823101805185
Numer innych producentó (OEM):	A6393301401; A6393301501
Waga,g.:	351
Konieczna ilość:	2
Detali w opakowaniu:	1
Zewnętrzna średnica, mm:	71.0
Wewnętrzna średnica, mm:	14.2
Grubość, mm:	60.0
Materiał:	Metal / Rubber
Oś instalacji:	Front
Strona instalacji:	Left / Right

STOSOWANIA:

MERCEDES-BENZ

SILENTBLOCK WAHACZA TYL
www.pl.bcguma.ua/auto/BC14011

Artykuł:	BC14011
GTIN-13:	4823101806328
Numer innych producentó (OEM):	A6393301401; A6393301501
Waga,g.:	366
Konieczna ilość:	2
Detali w opakowaniu:	1
Zewnętrzna średnica, mm:	70.0
Wewnętrzna średnica, mm:	14.0
Grubość, mm:	70.0
Materiał:	Rubber / metal
Oś instalacji:	Front
Strona instalacji:	Left / Right

STOSOWANIA:

MERCEDES-BENZ

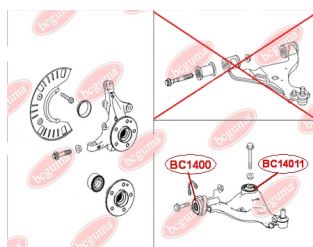
BC14011

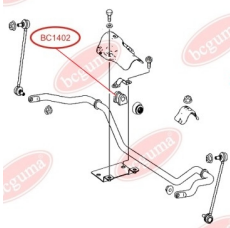
BC1402**TULEJA STABILIZATORA PRZEDNIA**
www.pl.bcguma.ua/auto/BC1402

Artykuł:	BC1402
GTIN-13:	4823101803167
Numer innych producentó (OEM):	A6393232085
Waga,g.:	81
Konieczna ilość:	2
Detali w opakowaniu:	1
Zewnętrzna średnica, mm:	43.0
Wewnętrzna średnica, mm:	26.0
Grubość, mm:	54.0
Materiał:	Rubber
Oś instalacji:	Front
Strona instalacji:	Left / Right

STOSOWANIA:

MERCEDES-BENZ

**TULEJA/SILENTBLOCK STABILIZATORA
W ZESTAWIE OSŁONAMI
PRZECIWPYŁOWYMI (BC1398 - 1 SZT.,
BC1403 - 2SZT.)**
www.pl.bcguma.ua/auto/BC14021

Artykuł:	BC14021
GTIN-13:	4823101803174
Numer innych producentó (OEM):	A6393230292; A6393232085
Waga,g.:	93
Konieczna ilość:	2
Detali w opakowaniu:	1
Zewnętrzna średnica, mm:	43.0
Wewnętrzna średnica, mm:	26.0
Grubość, mm:	-
Materiał:	Rubber
Oś instalacji:	Front
Strona instalacji:	Left / Right

STOSOWANIA:

MERCEDES-BENZ

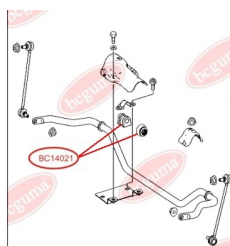
BC14021

BC1403**OSŁONA PRZECIWPYŁOWA TULEI
STABILIZATORA**www.pl.bcguma.ua/auto/BC1403

Artykuł:	BC1403
GTIN-13:	4823101804331
Numer innych producentó (OEM):	A6393230292
Waga,g.:	6
Konieczna ilość:	4
Detali w opakowaniu:	1
Zewnętrzna średnica, mm:	22.0
Wewnętrzna średnica, mm:	43.0
Grubość, mm:	27.0
Materiał:	Rubber
Oś instalacji:	Front
Strona instalacji:	Left / Right

STOSOWANIA:

MERCEDES-BENZ

**TULEJA AMORTYZATORA TYLNEGO Z
TULEJĄ METALOWĄ, DOLNA**www.pl.bcguma.ua/auto/BC1404

Artykuł:	BC1404
GTIN-13:	4823101803181
Numer innych producentó (OEM):	A1243201031; A2013260800; A2013261000; A2013261500; A2013261600; A1243202031; A1243200931; A1243200531; A1243200431; A1243200231; A1243200031; A2013261900
Waga,g.:	56
Konieczna ilość:	2
Detali w opakowaniu:	1
Zewnętrzna średnica, mm:	16.0
Wewnętrzna średnica, mm:	10.0
Grubość, mm:	40.0
Materiał:	Rubber / metal
Oś instalacji:	Back
Strona instalacji:	Left / Right

STOSOWANIA:

MERCEDES-BENZ

BC1404

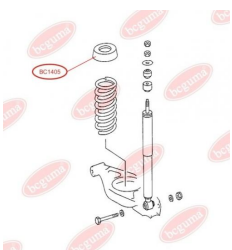
BC1405

PODKŁADKA SPRĘŻYNY AMORTYZATORA TYLNEGO

www.pl.bcguma.ua/auto/BC1405

Artykuł:	BC1405
GTIN-13:	4823101803198
Numer innych producentó (OEM):	A2013250944
Waga,g.:	80
Konieczna ilość:	2
Detali w opakowaniu:	1
Zewnętrzna średnica, mm:	102.0
Wewnętrzna średnica, mm:	62.0
Grubość, mm:	108.0
Materiał:	Rubber
Oś instalacji:	Back
Strona instalacji:	Left / Right

STOSOWANIA:

MERCEDES-BENZ

BC1406

PODKŁADKA SPRĘŻYNY AMORTYZATORA TYLNEGO

www.pl.bcguma.ua/auto/BC1406

Artykuł:	BC1406
GTIN-13:	4823101803204
Numer innych producentó (OEM):	A2013251044
Waga,g.:	112
Konieczna ilość:	2
Detali w opakowaniu:	1
Zewnętrzna średnica, mm:	102.0
Wewnętrzna średnica, mm:	62.0
Grubość, mm:	108.0
Materiał:	Rubber
Oś instalacji:	Back
Strona instalacji:	Left / Right

STOSOWANIA:

MERCEDES-BENZ

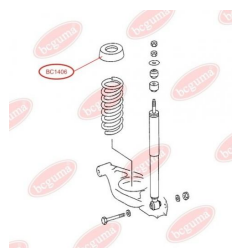

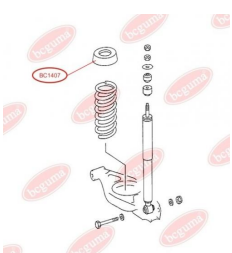
BC1407

PODKŁADKA SPRĘŻYNY AMORTYZATORA TYLNEGO

www.pl.bcguma.ua/auto/BC1407

Artykuł:	BC1407
GTIN-13:	4823101803211
Numer innych producentó (OEM):	A2013251144
Waga,g.:	144
Konieczna ilość:	2
Detali w opakowaniu:	1
Zewnętrzna średnica, mm:	102.0
Wewnętrzna średnica, mm:	62.0
Grubość, mm:	108.0
Materiał:	Rubber
Oś instalacji:	Back
Strona instalacji:	Left / Right

STOSOWANIA:

MERCEDES-BENZ

BC1408

PODKŁADKA SPRĘŻYNY AMORTYZATORA TYLNEGO

www.pl.bcguma.ua/auto/BC1408

Artykuł:	BC1408
GTIN-13:	4823101803228
Numer innych producentó (OEM):	A2013251244
Waga,g.:	182
Konieczna ilość:	2
Detali w opakowaniu:	1
Zewnętrzna średnica, mm:	102.0
Wewnętrzna średnica, mm:	62.0
Grubość, mm:	108.0
Materiał:	Rubber
Oś instalacji:	Back
Strona instalacji:	Left / Right

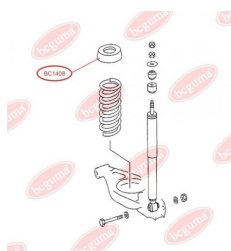

STOSOWANIA:

MERCEDES-BENZ

BC1410**SILENTBLOCK/TULEJA TYLNY
WACHACZA PRZEDNIEGO,
WZMOCNIONY "BAD ROADS"**www.pl.bcguma.ua/auto/BC1410

Artykuł:	BC1410
GTIN-13:	4823101803235
Numer innych producentó (OEM):	A1643301707; A1643331214; A1643303507; A1643303407; A1643303007; A1643302907; A1643302607; A1643302507; A1643301807
Waga,g.:	430
Konieczna ilość:	2
Detali w opakowaniu:	1
Zewnętrzna średnica, mm:	70.0
Wewnętrzna średnica, mm:	30.0
Grubość, mm:	56.0
Materiał:	Rubber / metal
Oś instalacji:	Front
Strona instalacji:	Left / Right

STOSOWANIA:

MERCEDES-BENZ

**SILENTBLOCK/TULEJA DOLNEGO
WACHACZA PRZEDNIEGO,
WZMOCNIONY "BAD ROADS"**www.pl.bcguma.ua/auto/BC1411

Artykuł:	BC1411
GTIN-13:	4823101803242
Numer innych producentó (OEM):	A1643302507; A1643303407; A1643303507; A1643302607; A1643303007; A1643301707; A1643302907; A1643301807
Waga,g.:	491
Konieczna ilość:	2
Detali w opakowaniu:	1
Zewnętrzna średnica, mm:	57.0
Wewnętrzna średnica, mm:	14.0
Grubość, mm:	65.0
Materiał:	Rubber / metal
Oś instalacji:	Front
Strona instalacji:	Left / Right

STOSOWANIA:

MERCEDES-BENZ

BC1411

BC1412

PODUSZKA RESORA DWUPIÓROWEGO DOLNA, PRAWA

www.pl.bcguma.ua/auto/BC1412

Artykuł:	BC1412
GTIN-13:	4823101803259
Numer innych producentó (OEM):	A9013221119
Waga,g.:	172
Konieczna ilość:	-
Detali w opakowaniu:	1
Zewnętrzna średnica, mm:	-
Wewnętrzna średnica, mm:	-
Grubość, mm:	34.0
Materiał:	Rubber
Oś instalacji:	Front
Strona instalacji:	Left / Right

STOSOWANIA:

MERCEDES-BENZ, VW

PODUSZKA RESORA DWUPIÓROWEGO, DOLNA, LEWA

www.pl.bcguma.ua/auto/BC1413

Artykuł:	BC1413
GTIN-13:	4823101803266
Numer innych producentó (OEM):	A9013220419
Waga,g.:	156
Konieczna ilość:	-
Detali w opakowaniu:	1
Zewnętrzna średnica, mm:	-
Wewnętrzna średnica, mm:	-
Grubość, mm:	30.6
Materiał:	Rubber
Oś instalacji:	Front
Strona instalacji:	Left / Right

STOSOWANIA:

MERCEDES-BENZ, VW

BC1413

BC1414

PODUSZKA GÓRNA RESORA DWUPIÓROWEGO

www.pl.bcguma.ua/auto/BC1414

Artykuł:	BC1414
GTIN-13:	4823101803273
Numer innych producentó (OEM):	A9013220019
Waga,g.:	222
Konieczna ilość:	-
Detali w opakowaniu:	1
Zewnętrzna średnica, mm:	-
Wewnętrzna średnica, mm:	-
Grubość, mm:	31.0
Materiał:	Rubber
Oś instalacji:	Front
Strona instalacji:	Left / Right

STOSOWANIA:

MERCEDES-BENZ, VW

PODUSZKA (ODBÓJ) RESORU PRZEDNI, GÓRNY

www.pl.bcguma.ua/auto/BC14141

Artykuł:	BC14141
GTIN-13:	4823101806069
Numer innych producentó (OEM):	A9013221219
Waga,g.:	302
Konieczna ilość:	2
Detali w opakowaniu:	1
Zewnętrzna średnica, mm:	-
Wewnętrzna średnica, mm:	-
Grubość, mm:	40.0
Materiał:	Rubber / metal
Oś instalacji:	Front
Strona instalacji:	Left / Right

STOSOWANIA:

MERCEDES-BENZ, VW

BC14141

BC1415

MIECH ZAWIESZENIA PNEUMATYCZNEGO

www.pl.bcguma.ua/auto/BC1415

Artykuł:	BC1415
GTIN-13:	4823101803280
Numer innych producentó (OEM):	A2203202438; A2203205113
Waga,g.:	129
Konieczna ilość:	2
Detali w opakowaniu:	1
Zewnętrzna średnica, mm:	-
Wewnętrzna średnica, mm:	-
Grubość, mm:	-
Materiał:	Rubber / metal
Oś instalacji:	Front
Strona instalacji:	Left / Right

STOSOWANIA:

MERCEDES-BENZ

SILENTBLOCK/TULEJA GÓRNEGO WAHACZA PRZEDNIEGO, WZMOCNIONY

www.pl.bcguma.ua/auto/BC1416

Artykuł:	BC1416
GTIN-13:	4823101803297
Numer innych producentó (OEM):	A2203306907
Waga,g.:	394
Konieczna ilość:	4
Detali w opakowaniu:	1
Zewnętrzna średnica, mm:	50.4
Wewnętrzna średnica, mm:	10.0
Grubość, mm:	74.0
Materiał:	Rubber / metal
Oś instalacji:	Front
Strona instalacji:	Left / Right

STOSOWANIA:

MERCEDES-BENZ

BC1416

BC1417

MIECH ZAWIESZENIA PNEUMATYCZNEGO

www.pl.bcguma.ua/auto/BC1417

Artykuł:	BC1417
GTIN-13:	4823101803303
Numer innych producentó (OEM):	A2213207313; A2213209313; A2213209213; A2213205113; A2213204913; A2213209113; A2213204613; A2213207413; A2213203513
Waga,g.:	318
Konieczna ilość:	2
Detali w opakowaniu:	1
Zewnętrzna średnica, mm:	58.0
Wewnętrzna średnica, mm:	10.0
Grubość, mm:	40.0
Materiał:	Rubber / metal
Oś instalacji:	Front
Strona instalacji:	Left / Right

STOSOWANIA:

MERCEDES-BENZ

SILENTBLOCK/TULEJA GÓRNEGO WAHACZA PRZEDNIEGO, WZMOCNIONY "BAD ROADS"

www.pl.bcguma.ua/auto/BC1418

Artykuł:	BC1418
GTIN-13:	4823101803310
Numer innych producentó (OEM):	A2203301407; A2203308307; A2203309307; A2203309407
Waga,g.:	349
Konieczna ilość:	4
Detali w opakowaniu:	1
Zewnętrzna średnica, mm:	49.2
Wewnętrzna średnica, mm:	10.0
Grubość, mm:	74.0
Materiał:	Rubber / metal
Oś instalacji:	Front
Strona instalacji:	Left / Right

STOSOWANIA:

MERCEDES-BENZ

BC1418

BC1419**WSPORNIK BELKI ZAWIESZENIA
(MOCOWANIE KORPUSU OSI)**www.pl.bcguma.ua/auto/BC1419

Artykuł:	BC1419
GTIN-13:	4823101803327
Numer innych producentó (OEM):	A0019981540; A9063220444; 2E0411125D
Waga,g.:	140
Konieczna ilość:	2
Detali w opakowaniu:	1
Zewnętrzna średnica, mm:	65.0
Wewnętrzna średnica, mm:	8.0
Grubość, mm:	48.0
Materiał:	Rubber / metal
Oś instalacji:	-
Strona instalacji:	-

STOSOWANIA:

MERCEDES-BENZ, VW

**SILENTBLOCK AMORTYZATORA
TYLNEGO, GÓRNY**www.pl.bcguma.ua/auto/BC1420

Artykuł:	BC1420
GTIN-13:	4823101803334
Numer innych producentó (OEM):	A6393260300; A6393260800; A6393260900; A6393261000; A6393262100; A6393262400; A6393262500
Waga,g.:	211
Konieczna ilość:	2
Detali w opakowaniu:	1
Zewnętrzna średnica, mm:	43.0
Wewnętrzna średnica, mm:	14.3
Grubość, mm:	46.0
Materiał:	Rubber / metal
Oś instalacji:	Back
Strona instalacji:	Left / Right

STOSOWANIA:

MERCEDES-BENZ

BC1420

BC14201

SILENTBLOCK AMORTYZATORA TYLNEGO, GÓRNY

www.pl.bcguma.ua/auto/BC14201

Artykuł:	BC14201
GTIN-13:	4823101805222
Numer innych producentó (OEM):	A6393260300; A6393260800; A6393260900; A6393261000; A6393262100; A6393262400; A6393262500
Waga,g.:	160
Konieczna ilość:	2
Detali w opakowaniu:	1
Zewnętrzna średnica, mm:	42.3
Wewnętrzna średnica, mm:	14.2
Grubość, mm:	46.0
Materiał:	Metal / Rubber
Oś instalacji:	Back
Strona instalacji:	Left / Right

STOSOWANIA:

MERCEDES-BENZ

PODUSZKA SB (SKRZYNI BIEGÓW)

www.pl.bcguma.ua/auto/BC1421

Artykuł:	BC1421
GTIN-13:	4823101803341
Numer innych producentó (OEM):	A6392420013; 2E0199379
Waga,g.:	495
Konieczna ilość:	1
Detali w opakowaniu:	1
Zewnętrzna średnica, mm:	-
Wewnętrzna średnica, mm:	-
Grubość, mm:	130.0
Materiał:	Rubber / metal
Oś instalacji:	-
Strona instalacji:	Behind

STOSOWANIA:

MERCEDES-BENZ, VW

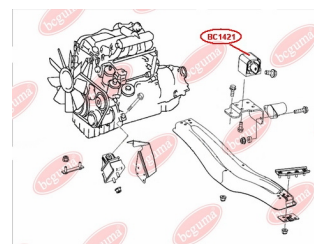
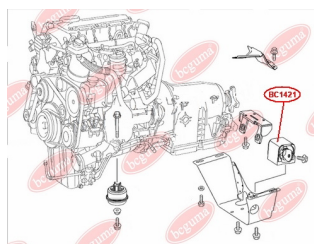
BC1421

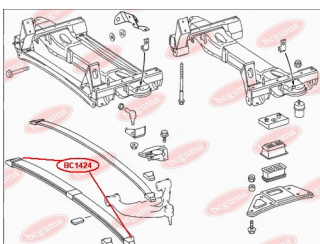
BC1424**PRZEKŁADKA RESORA (GUMA)**www.pl.bcguma.ua/auto/BC1424

Artykuł:	BC1424
GTIN-13:	4823101803358
Numer innych producentó (OEM):	A9013220619
Waga,g.:	272
Konieczna ilość:	2
Detali w opakowaniu:	1
Zewnętrzna średnica, mm:	-
Wewnętrzna średnica, mm:	-
Grubość, mm:	134.0
Materiał:	Rubber
Oś instalacji:	Front
Strona instalacji:	Left / Right

STOSOWANIA:

MERCEDES-BENZ

PRZEKŁADKA RESORA (GUMA)www.pl.bcguma.ua/auto/BC14241

Artykuł:	BC14241
GTIN-13:	4823101806427
Numer innych producentó (OEM):	A9013222419
Waga,g.:	253
Konieczna ilość:	2
Detali w opakowaniu:	1
Zewnętrzna średnica, mm:	-
Wewnętrzna średnica, mm:	-
Grubość, mm:	134.0
Materiał:	Rubber
Oś instalacji:	Front
Strona instalacji:	Left / Right

STOSOWANIA:

MERCEDES-BENZ

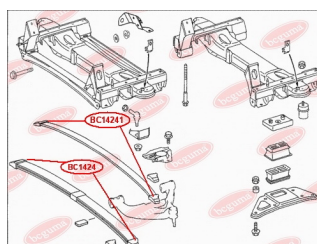
BC14241

BC1425**PODUSZKI TYLNE SPRĘŻYNY, TYLNA**www.pl.bcguma.ua/auto/BC1425

Artykuł:	BC1425
GTIN-13:	4823101803365
Numer innych producentó (OEM):	A9063201806; 8333200140; 8348880235
Waga,g.:	46
Konieczna ilość:	2
Detali w opakowaniu:	1
Zewnętrzna średnica, mm:	68.5
Wewnętrzna średnica, mm:	-
Grubość, mm:	10.0
Materiał:	Rubber
Oś instalacji:	Back
Strona instalacji:	Left / Right

STOSOWANIA:

MERCEDES-BENZ, VW

OSŁONA PRZECIWPYŁOWA SWORZNIĄ KULOWEGOwww.pl.bcguma.ua/auto/BC1428

Artykuł:	BC1428
GTIN-13:	4823101805925
Numer innych producentó (OEM):	05104075AA; 05139559AA; 5104075AA; 5139559AA; A9012220627; A9013330427; A9013330727; A9013331127; A9013331227; 2D0407361; 2D0407361A; 2D0407361B
Waga,g.:	12
Konieczna ilość:	2
Detali w opakowaniu:	1
Zewnętrzna średnica, mm:	40.0
Wewnętrzna średnica, mm:	23.0
Grubość, mm:	28.0
Materiał:	Rubber
Oś instalacji:	Front
Strona instalacji:	Left / Right

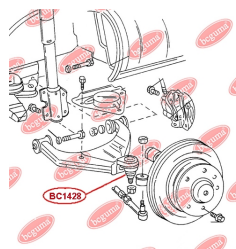
BC1428**STOSOWANIA:**

CHRYSLER, MERCEDES-BENZ, VAUXHALL, VW

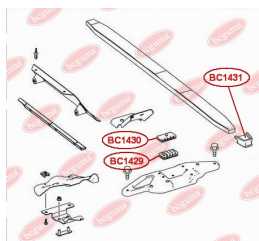
BC1429

PODUSZKA (ODBÓJ) RESORU PRZEDNI, DOLNY

www.pl.bcguma.ua/auto/BC1429

Artykuł:	BC1429
GTIN-13:	4823101806045
Numer innych producentó (OEM):	A9063220619; 2E0411171B; 68012190AA
Waga,g.:	164
Konieczna ilość:	2
Detali w opakowaniu:	1
Zewnętrzna średnica, mm:	-
Wewnętrzna średnica, mm:	-
Grubość, mm:	33.0
Materiał:	Rubber / metal
Oś instalacji:	Front
Strona instalacji:	Left / Right

STOSOWANIA:

MERCEDES-BENZ, VW

PODUSZKA RESORU PRZEDNI

www.pl.bcguma.ua/auto/BC1431

Artykuł:	BC1431
GTIN-13:	4823101806564
Numer innych producentó (OEM):	A9063220019
Waga,g.:	215
Konieczna ilość:	2
Detali w opakowaniu:	1
Zewnętrzna średnica, mm:	-
Wewnętrzna średnica, mm:	-
Grubość, mm:	34.0
Materiał:	Rubber / metal
Oś instalacji:	Front
Strona instalacji:	Left / Right

STOSOWANIA:

MERCEDES-BENZ, VW

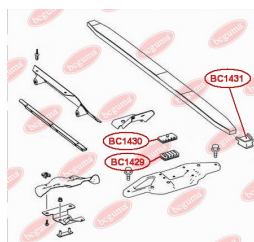
BC1431

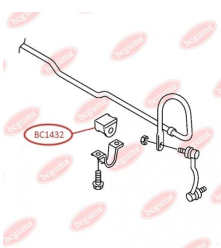
BC1432

PODUSZKA (TULEJKA) STABILIZATORA PRZEDNIEGO

www.pl.bcguma.ua/auto/BC1432

Artykuł:	BC1432
GTIN-13:	4823101806267
Numer innych producentó (OEM):	A9063233585; A9063231485; 2E0411041C; 2E0411041E; 68013717AA
Waga,g.:	134
Konieczna ilość:	2
Detali w opakowaniu:	1
Zewnętrzna średnica, mm:	51.0
Wewnętrzna średnica, mm:	17.0
Grubość, mm:	49.0
Materiał:	Rubber / metal
Oś instalacji:	Front
Strona instalacji:	Left / Right

STOSOWANIA:

MERCEDES-BENZ, VW

SILENTBLOCK WAHACZA PRZEDNIEGO DOLNEGO

www.pl.bcguma.ua/auto/BC1433

Artykuł:	BC1433
GTIN-13:	4823101805895
Numer innych producentó (OEM):	A9063330014; 2E0407523
Waga,g.:	362
Konieczna ilość:	4
Detali w opakowaniu:	1
Zewnętrzna średnica, mm:	52.3
Wewnętrzna średnica, mm:	14.2
Grubość, mm:	74.0
Materiał:	Rubber / metal
Oś instalacji:	Front
Strona instalacji:	Left / Right

STOSOWANIA:

AUDI, MERCEDES-BENZ, VW

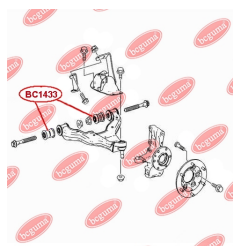
BC1433

BC1501

SILENTBLOCK WAHACZY POPPRZECZNYCH ZAWIESZENIA TYLNEGO

www.pl.bcguma.ua/auto/BC1501

Artykuł:	BC1501
GTIN-13:	4823101803372
Numer innych producentó (OEM):	G03028600; G21128600
Waga,g.:	68
Konieczna ilość:	4
Detali w opakowaniu:	1
Zewnętrzna średnica, mm:	35.0
Wewnętrzna średnica, mm:	14.0
Grubość, mm:	36.0
Materiał:	Rubber / metal
Oś instalacji:	Back
Strona instalacji:	Left / Right

STOSOWANIA:

MAZDA

SILENTBLOCK WAHACZY POPPRZECZNYCH ZAWIESZENIA TYLNEGO WEWNĘTRZNY

www.pl.bcguma.ua/auto/BC1502

Artykuł:	BC1502
GTIN-13:	4823101803389
Numer innych producentó (OEM):	B09228550B; B09228500
Waga,g.:	78
Konieczna ilość:	2
Detali w opakowaniu:	1
Zewnętrzna średnica, mm:	34.5
Wewnętrzna średnica, mm:	14.0
Grubość, mm:	40.0
Materiał:	Rubber / metal
Oś instalacji:	Back
Strona instalacji:	Left / Right

STOSOWANIA:

MAZDA

BC1502

BC1503**SILENTBLOCK WAHACZY
POPPRZECZNYCH ZAWIESZENIA
TYLNEGO ZEWNĘTRZNY**www.pl.bcguma.ua/auto/BC1503

Artykuł:	BC1503
GTIN-13:	4823101803396
Numer innych producentó (OEM):	B09228500; B09228550B
Waga,g.:	87
Konieczna ilość:	2
Detali w opakowaniu:	1
Zewnętrzna średnica, mm:	33.0
Wewnętrzna średnica, mm:	14.0
Grubość, mm:	48.0
Materiał:	Rubber / metal
Oś instalacji:	Back
Strona instalacji:	Left / Right

STOSOWANIA:

MAZDA

**SILENTBLOCK WAHACZY
POPPRZECZNYCH ZAWIESZENIA
TYLNEGO ZEWNĘTRZNY**www.pl.bcguma.ua/auto/BC1504

Artykuł:	BC1504
GTIN-13:	4823101803402
Numer innych producentó (OEM):	B09228600
Waga,g.:	102
Konieczna ilość:	2
Detali w opakowaniu:	1
Zewnętrzna średnica, mm:	33.0
Wewnętrzna średnica, mm:	14.0
Grubość, mm:	62.0
Materiał:	Rubber / metal
Oś instalacji:	Back
Strona instalacji:	Left / Right

STOSOWANIA:

MAZDA

BC1504

BC1505**SILENTBLOCK WAHACZY
POPPRZECZNYCH ZAWIESZENIA
TYLNEGO WEWNĘTRZNY**www.pl.bcguma.ua/auto/BC1505

Artykuł:	BC1505
GTIN-13:	4823101803419
Numer innych producentó (OEM):	B09228600; G03028600
Waga,g.:	88
Konieczna ilość:	2
Detali w opakowaniu:	1
Zewnętrzna średnica, mm:	36.0
Wewnętrzna średnica, mm:	20.0
Grubość, mm:	36.0
Materiał:	Rubber / metal
Oś instalacji:	Back
Strona instalacji:	Left / Right

STOSOWANIA:

MAZDA

**SILENTBLOCK WAHACZY
POPPRZECZNYCH TYLNY**www.pl.bcguma.ua/auto/BC1506

Artykuł:	BC1506
GTIN-13:	4823101803426
Numer innych producentó (OEM):	G03028500; G03028550
Waga,g.:	59
Konieczna ilość:	2
Detali w opakowaniu:	1
Zewnętrzna średnica, mm:	30.0
Wewnętrzna średnica, mm:	14.0
Grubość, mm:	36.0
Materiał:	Rubber / metal
Oś instalacji:	Back
Strona instalacji:	Left / Right

STOSOWANIA:

MAZDA

BC1506

BC1507

SILENTBLOCK WAHACZA POWZDŁUŻNEGO ZAWIESZENIA TYLNEGO

www.pl.bcguma.ua/auto/BC1507

Artykuł:	BC1507
GTIN-13:	4823101803433
Numer innych producentó (OEM):	G03028200A
Waga,g.:	93
Konieczna ilość:	2
Detali w opakowaniu:	1
Zewnętrzna średnica, mm:	36.0
Wewnętrzna średnica, mm:	10.0
Grubość, mm:	60.0
Materiał:	Rubber / metal
Oś instalacji:	Back
Strona instalacji:	Left / Right

STOSOWANIA:

MAZDA



SILENTBLOCK WAHACZA POWZDŁUŻNEGO ZAWIESZENIA TYLNEGO

www.pl.bcguma.ua/auto/BC1508

Artykuł:	BC1508
GTIN-13:	4823101803440
Numer innych producentó (OEM):	G03028200A
Waga,g.:	84
Konieczna ilość:	2
Detali w opakowaniu:	1
Zewnętrzna średnica, mm:	35.0
Wewnętrzna średnica, mm:	10.0
Grubość, mm:	50.0
Materiał:	Rubber / metal
Oś instalacji:	Back
Strona instalacji:	Left / Right

STOSOWANIA:

MAZDA

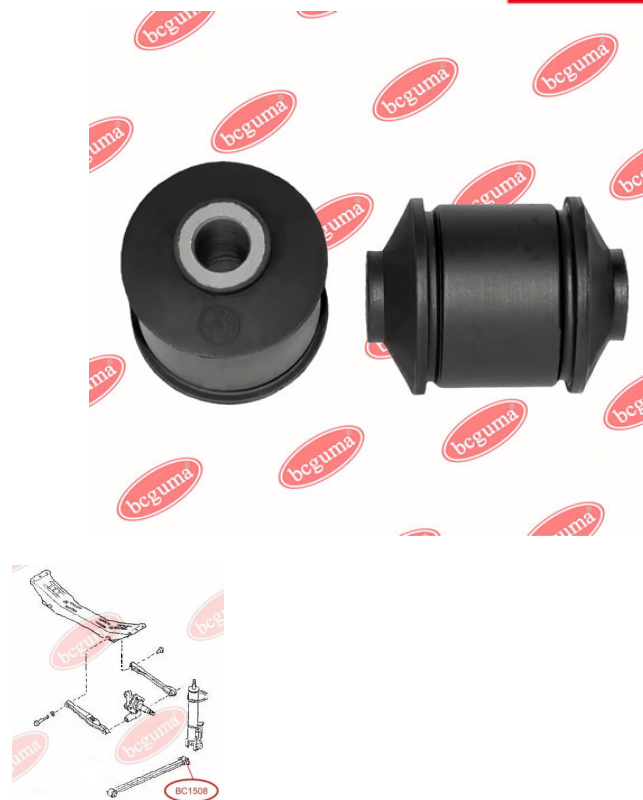
BC1508

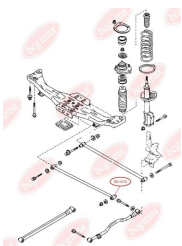
BC1510

SILENTBLOCK WAHACZA POPZRZCZNEGO

www.pl.bcguma.ua/auto/BC1510

Artykuł:	BC1510
GTIN-13:	4823101803457
Numer innych producentó (OEM):	BJ3D28620A; B02A28620; B02A28620A; B30K28620A
Waga,g.:	121
Konieczna ilość:	2
Detali w opakowaniu:	1
Zewnętrzna średnica, mm:	31.8
Wewnętrzna średnica, mm:	14.0
Grubość, mm:	57.0
Materiał:	Rubber / metal
Oś instalacji:	Back
Strona instalacji:	Left / Right

STOSOWANIA:

MAZDA

BC1511

SILENTBLOCK WAHACZA POPZRZCZNEGO

www.pl.bcguma.ua/auto/BC1511

Artykuł:	BC1511
GTIN-13:	4823101803464
Numer innych producentó (OEM):	B02A28620; B02A28620A; B30K28620A; BJ3D28620A
Waga,g.:	131
Konieczna ilość:	2
Detali w opakowaniu:	1
Zewnętrzna średnica, mm:	31.8
Wewnętrzna średnica, mm:	12.0
Grubość, mm:	50.0
Materiał:	Rubber / metal
Oś instalacji:	Back
Strona instalacji:	Left / Right

STOSOWANIA:

MAZDA

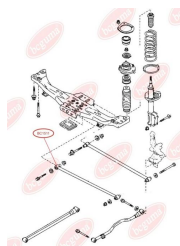

BC1512

SILENTBLOCK WAHACZA POPZRZECZNEGO

www.pl.bcguma.ua/auto/BC1512

Artykuł:	BC1512
GTIN-13:	4823101803471
Numer innych producentó (OEM):	BC1D28600A; BC1D28600B; BJ3D28600A
Waga,g.:	132
Konieczna ilość:	2
Detali w opakowaniu:	1
Zewnętrzna średnica, mm:	31.8
Wewnętrzna średnica, mm:	14.0
Grubość, mm:	66.0
Materiał:	Rubber / metal
Oś instalacji:	Back
Strona instalacji:	Left / Right

STOSOWANIA:

MAZDA

BC1513

SILENTBLOCK WAHACZA POPZRZECZNEGO

www.pl.bcguma.ua/auto/BC1513

Artykuł:	BC1513
GTIN-13:	4823101803488
Numer innych producentó (OEM):	BC1D28600A; BC1D28600B; BJ3D28600A
Waga,g.:	148
Konieczna ilość:	2
Detali w opakowaniu:	1
Zewnętrzna średnica, mm:	31.8
Wewnętrzna średnica, mm:	12.0
Grubość, mm:	64.0
Materiał:	Rubber / metal
Oś instalacji:	Back
Strona instalacji:	Left / Right

STOSOWANIA:

MAZDA

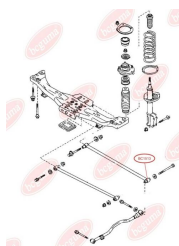

BC1514

SILENTBLOCK/TULEJA WAHACZA POPRZECZNEGO ZAWIESZENIA TYLNEGO

www.pl.bcguma.ua/auto/BC1514

Artykuł:	BC1514
GTIN-13:	4823101803495
Numer innych producentó (OEM):	1105524; C23628500A; 30683067; 30666072; 1500111; 8V415K743AA; BP4K28500C; YS415K743AB; BP4K28500E; BP4K28500D; BBP328500A; 98AG5K743AF; 1061668
Waga,g.:	102
Konieczna ilość:	4
Detali w opakowaniu:	1
Zewnętrzna średnica, mm:	32.4
Wewnętrzna średnica, mm:	12.0
Grubość, mm:	35.0
Materiał:	Rubber / metal
Oś instalacji:	Back
Strona instalacji:	Left / Right

STOSOWANIA:

FORO, HYUNDAI, KIA, MAZDA, VOLVO

SILENTBLOCK/TULEJA WAHACZA PRZEDNIEGO

www.pl.bcguma.ua/auto/BC1515

Artykuł:	BC1515
GTIN-13:	4823101803501
Numer innych producentó (OEM):	B4553446XA
Waga,g.:	90
Konieczna ilość:	2
Detali w opakowaniu:	1
Zewnętrzna średnica, mm:	37.0
Wewnętrzna średnica, mm:	18.0
Grubość, mm:	57.0
Materiał:	Rubber / metal
Oś instalacji:	Back Front
Strona instalacji:	Left / Right

STOSOWANIA:

MAZDA

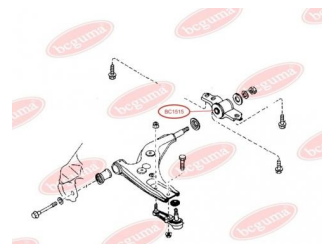
BC1515

BC1516**TULEJA KOLUMNY STABILIZATORA**www.pl.bcguma.ua/auto/BC1516

Artykuł:	BC1516
GTIN-13:	4823101803518
Numer innych producentó (OEM):	5482622000; 8AB234100B; 8AG134100; 71028775; 9980308190; 999010800; 52316692010; S47P34171; 999420800; B46125156A; B21028776; 8AB234100A; B45934158; 8AB234100; B45934470; B46128156; GJ2134158; GJ2128158A; GJ2134157; G03028157; S08534157; B45534157
Waga,g.:	5
Konieczna ilość:	-
Detali w opakowaniu:	1
Zewnętrzna średnica, mm:	22.0
Wewnętrzna średnica, mm:	7.2
Grubość, mm:	14.3
Materiał:	Rubber
Oś instalacji:	Back
Strona instalacji:	Left / Right

STOSOWANIA:

HONDA, MAZDA

SILENTBLOCK ZAWIESZENIA TYLNEGO DOLNEGO WAHADZA POPRZECZNEGO POD SPRĘŻYNĘ DRAŻKA (SILENTBLOCK DRAŻKA REAKCYJNEGO)www.pl.bcguma.ua/auto/BC1517

Artykuł:	BC1517
GTIN-13:	4823101803525
Numer innych producentó (OEM):	1150353; 1357317; 98AG5K652AK; 1136073; 1061660; 1448127; BBM228300B; 4M515K652AD; BBP328300A; B37F28300B; B37F28300A; BP4K28300D; BP4K28300E; B39D28300A
Waga,g.:	133
Konieczna ilość:	2
Detali w opakowaniu:	1
Zewnętrzna średnica, mm:	36.0
Wewnętrzna średnica, mm:	12.0
Grubość, mm:	44.5
Materiał:	Rubber / metal
Oś instalacji:	Back
Strona instalacji:	Left / Right

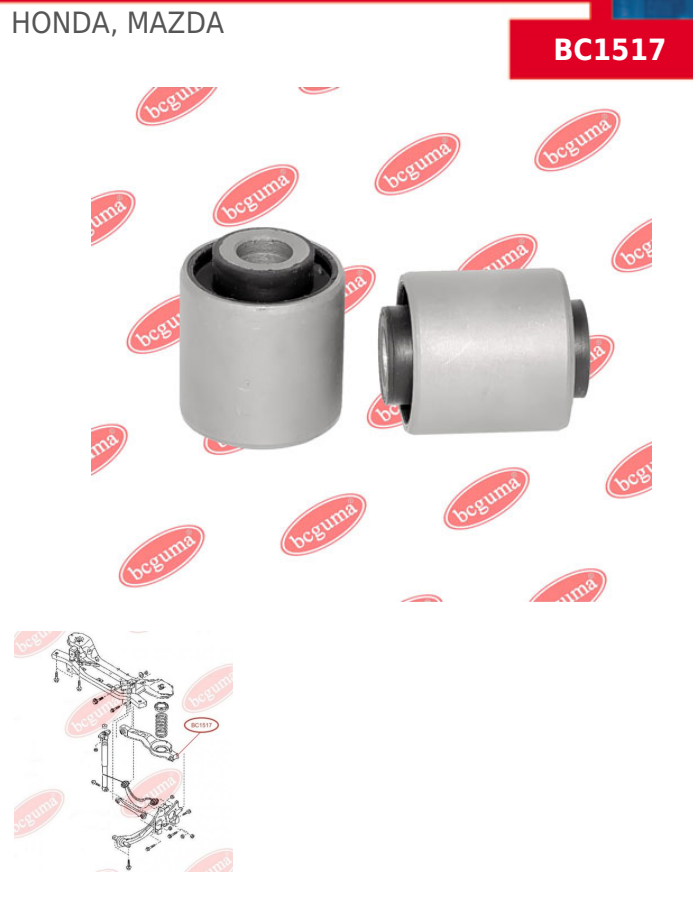
**STOSOWANIA:**

FORD, MAZDA, OPEL, VOLVO

BC1518

SILENTBLOCK ZAWIESZENIA TYLNEGO DOLNEGO WAHADZA POPRZECZNEGO POD SPRĘŻYNĘ DRAŻKA (SILENTBLOCK DRAŻKA REAKCYJNEGO)

www.pl.bcguma.ua/auto/BC1518

Artykuł:	BC1518
GTIN-13:	4823101803532
Numer innych producentó (OEM):	B37F28300A; 1061660; 1448127; 1357317; 1150353; 1136073; 98AG5K652AK; 4M515K652AD; BP4K28300D; B37F28300B; BBP328300A; B39D28300A; BBM228300B; BP4K28300E
Waga,g.:	182
Konieczna ilość:	2
Detali w opakowaniu:	1
Zewnętrzna średnica, mm:	33.0
Wewnętrzna średnica, mm:	12.0
Grubość, mm:	55.0
Materiał:	Rubber / metal
Oś instalacji:	Back
Strona instalacji:	Left / Right

STOSOWANIA:

FORD, MAZDA, OPEL, VOLVO

SILENTBLOCK/TULEJA WACHACZA PRZEDNIEGO, PRZEDNI

www.pl.bcguma.ua/auto/BC1601

Artykuł:	BC1601
GTIN-13:	4823101803549
Numer innych producentó (OEM):	GA2B34470
Waga,g.:	183
Konieczna ilość:	2
Detali w opakowaniu:	1
Zewnętrzna średnica, mm:	38.0
Wewnętrzna średnica, mm:	12.0
Grubość, mm:	60.0
Materiał:	Rubber / metal
Oś instalacji:	Front
Strona instalacji:	Left / Right

STOSOWANIA:

KIA, MAZDA

BC1601

BC1602**SILENTBLOCK/TULEJA WAHACZA PRZEDNIEGO, TYLNY**www.pl.bcguma.ua/auto/BC1602

Artykuł:	BC1602
GTIN-13:	4823101803556
Numer innych producentó (OEM):	G03034470D
Waga,g.:	90
Konieczna ilość:	2
Detali w opakowaniu:	1
Zewnętrzna średnica, mm:	34.0
Wewnętrzna średnica, mm:	12.0
Grubość, mm:	60.0
Materiał:	Rubber / metal
Oś instalacji:	Front
Strona instalacji:	Left / Right

STOSOWANIA:

MAZDA

SILENTBLOCK/TULEJA WAHACZA PRZEDNIEGO, TYLNYwww.pl.bcguma.ua/auto/BC1603

Artykuł:	BC1603
GTIN-13:	4823101803563
Numer innych producentó (OEM):	GJ2134460B
Waga,g.:	273
Konieczna ilość:	2
Detali w opakowaniu:	1
Zewnętrzna średnica, mm:	45.0
Wewnętrzna średnica, mm:	12.0
Grubość, mm:	74.0
Materiał:	Rubber / metal
Oś instalacji:	Front
Strona instalacji:	Left / Right

STOSOWANIA:

MAZDA

BC1603

BC1604

SILENTBLOCK/TULEJA WAHACZA PRZEDNIEGO, TYLNY

www.pl.bcguma.ua/auto/BC1604

Artykuł:	BC1604
GTIN-13:	4823101803570
Numer innych producentó (OEM):	GA2A3446YB; GA2A3446YC; GA2A3446YD; GA2A3446YE; GA2A3446YA
Waga,g.:	397
Konieczna ilość:	2
Detali w opakowaniu:	1
Zewnętrzna średnica, mm:	53.6
Wewnętrzna średnica, mm:	18.0
Grubość, mm:	70.0
Materiał:	Rubber / metal
Oś instalacji:	Front
Strona instalacji:	Left / Right

STOSOWANIA:

FORD USA, MAZDA

SILENTBLOCK WAHACZA PRZEDNIEGO TYLNY

www.pl.bcguma.ua/auto/BC16041

Artykuł:	BC16041
GTIN-13:	4823101805239
Numer innych producentó (OEM):	GA2A3446YB; GA2A3446YC; GA2A3446YD; GA2A3446YE; GA2A3446YA
Waga,g.:	392
Konieczna ilość:	2
Detali w opakowaniu:	1
Zewnętrzna średnica, mm:	54.5
Wewnętrzna średnica, mm:	18.0
Grubość, mm:	70.0
Materiał:	Metal / Rubber
Oś instalacji:	Front
Strona instalacji:	Left / Right

STOSOWANIA:

FORD USA, MAZDA

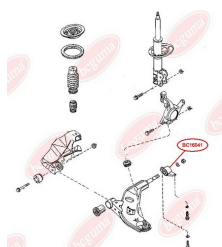
BC16041

BC1606

SILENTBLOCK/TULEJA WAHACZA POPPRZECZNEGO ZAWIESZENIA TYLNEGO, TYLNY

www.pl.bcguma.ua/auto/BC1606

Artykuł:	BC1606
GTIN-13:	4823101803587
Numer innych producentó (OEM):	GA2A2862X; GA2A28620; GC2A2862X; GC2A28620
Waga,g.:	85
Konieczna ilość:	2
Detali w opakowaniu:	1
Zewnętrzna średnica, mm:	31.5
Wewnętrzna średnica, mm:	14.0
Grubość, mm:	41.0
Materiał:	Rubber / metal
Oś instalacji:	Back
Strona instalacji:	Left / Right

STOSOWANIA:

MAZDA

SILENTBLOCK/TULEJA WAHACZA POPPRZECZNEGO ZAWIESZENIA TYLNEGO, PRZEDNI

www.pl.bcguma.ua/auto/BC1607

Artykuł:	BC1607
GTIN-13:	4823101803594
Numer innych producentó (OEM):	GA2A2862X; GC2A28620; GA2A28620; GC2A2862X
Waga,g.:	132
Konieczna ilość:	2
Detali w opakowaniu:	1
Zewnętrzna średnica, mm:	33.2
Wewnętrzna średnica, mm:	12.0
Grubość, mm:	50.0
Materiał:	Rubber / metal
Oś instalacji:	Back
Strona instalacji:	Left / Right

STOSOWANIA:

MAZDA

BC1607

BC1608

SILENTBLOCK/TULEJA WAHACZA POPRZECZNEGO ZAWIESZENIA TYLNEGO, PRZEDNI

www.pl.bcguma.ua/auto/BC1608

Artykuł:	BC1608
GTIN-13:	4823101803600
Numer innych producentó (OEM):	GA2A2860XA; GC5J2860X; GC5J28600
Waga,g.:	105
Konieczna ilość:	2
Detali w opakowaniu:	1
Zewnętrzna średnica, mm:	31.5
Wewnętrzna średnica, mm:	14.0
Grubość, mm:	53.0
Materiał:	Rubber / metal
Oś instalacji:	Back
Strona instalacji:	Left / Right

STOSOWANIA:

MAZDA

BC1609

SILENTBLOCK/TULEJA WAHACZA POPRZECZNEGO ZAWIESZENIA TYLNEGO, TYLNY

www.pl.bcguma.ua/auto/BC1609

Artykuł:	BC1609
GTIN-13:	4823101803617
Numer innych producentó (OEM):	GC5J2860X; GA2A2860XA; GC5J28600
Waga,g.:	164
Konieczna ilość:	2
Detali w opakowaniu:	1
Zewnętrzna średnica, mm:	35.0
Wewnętrzna średnica, mm:	12.0
Grubość, mm:	64.0
Materiał:	Rubber / metal
Oś instalacji:	Back
Strona instalacji:	Left / Right

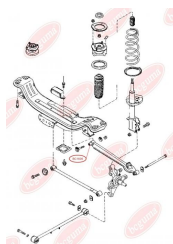

STOSOWANIA:

MAZDA

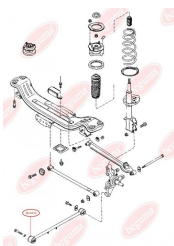
BC1610

SILENTBLOCK WAHACZA WZDŁUŻNEGO ZAWIESZENIA TYLNEGO/PRZEDNI

www.pl.bcguma.ua/auto/BC1610

Artykuł:	BC1610
GTIN-13:	4823101803624
Numer innych producentó (OEM):	GA5R28200; GA2A28200
Waga,g.:	139
Konieczna ilość:	2
Detali w opakowaniu:	1
Zewnętrzna średnica, mm:	45.0
Wewnętrzna średnica, mm:	12.0
Grubość, mm:	50.0
Materiał:	Rubber / metal
Oś instalacji:	Back
Strona instalacji:	Left / Right

STOSOWANIA:

MAZDA

BC1611

SILENTBLOCK WAHACZA WZDŁUŻNEGO ZAWIESZENIA TYLNEGO, TYLNY

www.pl.bcguma.ua/auto/BC1611

Artykuł:	BC1611
GTIN-13:	4823101803631
Numer innych producentó (OEM):	GA5R28200; GA2A28200
Waga,g.:	142
Konieczna ilość:	2
Detali w opakowaniu:	1
Zewnętrzna średnica, mm:	45.0
Wewnętrzna średnica, mm:	20.0
Grubość, mm:	50.0
Materiał:	Rubber / metal
Oś instalacji:	Back
Strona instalacji:	Left / Right

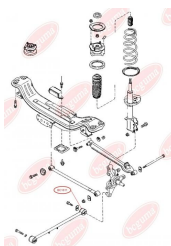

STOSOWANIA:

MAZDA

BC1612

SILENTBLOCK WAHACZA POWZDŁUŻNEGO ZAWIESZENIA TYLNEGO

www.pl.bcguma.ua/auto/BC1612

Artykuł:	BC1612
GTIN-13:	4823101803648
Numer innych producentó (OEM):	KA1028200; KA1028250
Waga,g.:	150
Konieczna ilość:	2
Detali w opakowaniu:	1
Zewnętrzna średnica, mm:	45.0
Wewnętrzna średnica, mm:	20.0
Grubość, mm:	53.0
Materiał:	Rubber / metal
Oś instalacji:	Back
Strona instalacji:	Left / Right

STOSOWANIA:

MAZDA

SILENTBLOCK WAHACZA WZDŁUŻNEGO ZAWIESZENIA TYLNEGO

www.pl.bcguma.ua/auto/BC1613

Artykuł:	BC1613
GTIN-13:	4823101803655
Numer innych producentó (OEM):	KA1028200; KA1028250
Waga,g.:	123
Konieczna ilość:	2
Detali w opakowaniu:	1
Zewnętrzna średnica, mm:	41.5
Wewnętrzna średnica, mm:	12.0
Grubość, mm:	50.0
Materiał:	Rubber / metal
Oś instalacji:	Back
Strona instalacji:	Left / Right

STOSOWANIA:

MAZDA

BC1613

BC1614**SILENTBLOCK WAHACZA
WZDŁUŻNEGO ZAWIESZENIA TYLNEGO**www.pl.bcguma.ua/auto/BC1614

Artykuł:	BC1614
GTIN-13:	4823101803662
Numer innych producentó (OEM):	G21128631
Waga,g.:	110
Konieczna ilość:	2
Detali w opakowaniu:	1
Zewnętrzna średnica, mm:	42.0
Wewnętrzna średnica, mm:	18.2
Grubość, mm:	41.0
Materiał:	Rubber / metal
Oś instalacji:	Back
Strona instalacji:	Left / Right

STOSOWANIA:

MAZDA

**SILENTBLOCK WAHACZA
WZDŁUŻNEGO ZAWIESZENIA TYLNEGO,
PRZEDNI**www.pl.bcguma.ua/auto/BC1615

Artykuł:	BC1615
GTIN-13:	4823101803679
Numer innych producentó (OEM):	GE6028200; G11628300B
Waga,g.:	140
Konieczna ilość:	2
Detali w opakowaniu:	1
Zewnętrzna średnica, mm:	41.5
Wewnętrzna średnica, mm:	10.0
Grubość, mm:	50.0
Materiał:	Rubber / metal
Oś instalacji:	Back
Strona instalacji:	Left / Right

STOSOWANIA:

MAZDA

BC1615

BC1616

SILENTBLOCK WAHACZA WZDŁUŻNEGO ZAWIESZENIA TYLNEGO, TYLNY

www.pl.bcguma.ua/auto/BC1616

Artykuł:	BC1616
GTIN-13:	4823101803686
Numer innych producentó (OEM):	G11628300B; GE6028200
Waga,g.:	107
Konieczna ilość:	2
Detali w opakowaniu:	1
Zewnętrzna średnica, mm:	41.5
Wewnętrzna średnica, mm:	16.0
Grubość, mm:	50.0
Materiał:	Rubber / metal
Oś instalacji:	Back
Strona instalacji:	Left / Right

STOSOWANIA:

MAZDA

SILENTBLOCK WAHACZA WZDŁUŻNEGO ZAWIESZENIA TYLNEGO

www.pl.bcguma.ua/auto/BC1617

Artykuł:	BC1617
GTIN-13:	4823101803693
Numer innych producentó (OEM):	B45528200A; B45528200B
Waga,g.:	87
Konieczna ilość:	2
Detali w opakowaniu:	1
Zewnętrzna średnica, mm:	41.5
Wewnętrzna średnica, mm:	20.0
Grubość, mm:	50.0
Materiał:	Rubber / metal
Oś instalacji:	Back
Strona instalacji:	Left / Right

STOSOWANIA:

MAZDA

BC1617

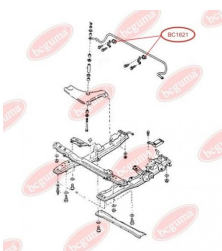
BC1621**PODUSZKA STABILIZATORA**www.pl.bcguma.ua/auto/BC1621

Artykuł:	BC1621
GTIN-13:	4823101803709
Numer innych producentó (OEM):	G03034156
Waga,g.:	28
Konieczna ilość:	2
Detali w opakowaniu:	1
Zewnętrzna średnica, mm:	31.0
Wewnętrzna średnica, mm:	16.5
Grubość, mm:	38.5
Materiał:	Rubber
Oś instalacji:	Back
Strona instalacji:	Left / Right

STOSOWANIA:

MAZDA

PODUSZKA STABILIZATORA TYLNEGOwww.pl.bcguma.ua/auto/BC1622

Artykuł:	BC1622
GTIN-13:	4823101803716
Numer innych producentó (OEM):	G06728156
Waga,g.:	20
Konieczna ilość:	2
Detali w opakowaniu:	1
Zewnętrzna średnica, mm:	31.0
Wewnętrzna średnica, mm:	15.0
Grubość, mm:	38.5
Materiał:	Rubber
Oś instalacji:	Back
Strona instalacji:	Left / Right

STOSOWANIA:

MAZDA

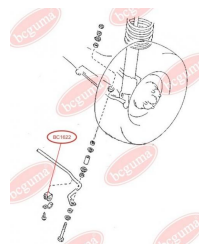
BC1622

BC1701

SILENTBLOCK WAHACZA DOLNEGO ZAWIESZENIA PRZEDNIEGO, ZEWNĘTRZNY

www.pl.bcguma.ua/auto/BC1701

Artykuł:	BC1701
GTIN-13:	4823101803723
Numer innych producentó (OEM):	GJ6A34710A
Waga,g.:	209
Konieczna ilość:	2
Detali w opakowaniu:	1
Zewnętrzna średnica, mm:	44.0
Wewnętrzna średnica, mm:	12.0
Grubość, mm:	49.0
Materiał:	Rubber / metal
Oś instalacji:	Front
Strona instalacji:	Left / Right

STOSOWANIA:

MAZDA, VW

SILENTBLOCK WAHACZA DOLNEGO PRZEDNIEGO

www.pl.bcguma.ua/auto/BC1702

Artykuł:	BC1702
GTIN-13:	4823101803730
Numer innych producentó (OEM):	GJ6A34470A; GJ6A34470B
Waga,g.:	201
Konieczna ilość:	2
Detali w opakowaniu:	1
Zewnętrzna średnica, mm:	40.5
Wewnętrzna średnica, mm:	12.0
Grubość, mm:	57.0
Materiał:	Rubber / metal
Oś instalacji:	Front
Strona instalacji:	Left / Right

STOSOWANIA:

MAZDA, VW

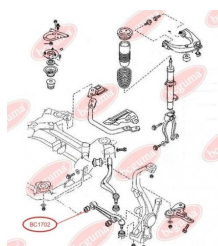
BC1702

BC1703

SILENTBLOCK WAHACZA DOLNEGO PRZEDNIEGO

www.pl.bcguma.ua/auto/BC1703

Artykuł:	BC1703
GTIN-13:	4823101803747
Numer innych producentó (OEM):	GJ6A34460A; GJ6A34460B
Waga,g.:	524
Konieczna ilość:	2
Detali w opakowaniu:	1
Zewnętrzna średnica, mm:	62.5
Wewnętrzna średnica, mm:	12.0
Grubość, mm:	79.5
Materiał:	Poliamid / guma / metal
Oś instalacji:	Back Front
Strona instalacji:	Left / Right

STOSOWANIA:

MAZDA

SILENTBLOCK WAHACZA GÓRNEGO ZAWIESZENIA PRZEDNIEGO

www.pl.bcguma.ua/auto/BC1704

Artykuł:	BC1704
GTIN-13:	4823101803754
Numer innych producentó (OEM):	GP9A34250A; GP9A34250B; GJ6A34250B; GJ6A34200B; GP9A34200B; GP9A34200A
Waga,g.:	143
Konieczna ilość:	4
Detali w opakowaniu:	1
Zewnętrzna średnica, mm:	40.2
Wewnętrzna średnica, mm:	10.0
Grubość, mm:	45.0
Materiał:	Rubber / metal
Oś instalacji:	Front
Strona instalacji:	Left / Right

STOSOWANIA:

MAZDA

BC1704

BC1705

SILENTBLOCK ZAWIESZENIA TYLNEGO WAHACZA GÓRNEGO

www.pl.bcguma.ua/auto/BC1705

Artykuł:	BC1705
GTIN-13:	4823101803761
Numer innych producentó (OEM):	G26A28500A; G26A28500B; GJ6A28500D
Waga,g.:	170
Konieczna ilość:	4
Detali w opakowaniu:	1
Zewnętrzna średnica, mm:	40.0
Wewnętrzna średnica, mm:	12.0
Grubość, mm:	51.5
Materiał:	Rubber / metal
Oś instalacji:	Back
Strona instalacji:	Left / Right

STOSOWANIA:

MAZDA

SILENTBLOCK ZAWIESZENIA TYLNEGO WAHACZA GÓRNEGO

www.pl.bcguma.ua/auto/BC1706

Artykuł:	BC1706
GTIN-13:	4823101803778
Numer innych producentó (OEM):	G26A28500A; G26A28500B; GJ6A28500D
Waga,g.:	169
Konieczna ilość:	4
Detali w opakowaniu:	1
Zewnętrzna średnica, mm:	39.3
Wewnętrzna średnica, mm:	12.0
Grubość, mm:	51.5
Materiał:	Rubber / metal
Oś instalacji:	Back
Strona instalacji:	Left / Right

STOSOWANIA:

MAZDA

BC1706

BC17061**SILENTBLOCK ZAWIESZENIA TYLNEGO**www.pl.bcguma.ua/auto/BC17061

Artykuł:	BC17061
GTIN-13:	4823101803785
Numer innych producentó (OEM):	GJ6A28500D; G26A28500A; G26A28500B
Waga,g.:	167
Konieczna ilość:	4
Detali w opakowaniu:	1
Zewnętrzna średnica, mm:	38.3
Wewnętrzna średnica, mm:	12.0
Grubość, mm:	51.5
Materiał:	Rubber / metal
Oś instalacji:	Back
Strona instalacji:	Left / Right

STOSOWANIA:

MAZDA

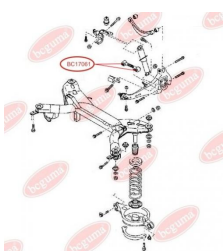
**SILENTBLOCK ZAWIESZENIA TYLNEGO WAHACZA GÓRNEGO POPRZECZNEGO**www.pl.bcguma.ua/auto/BC1707

Artykuł:	BC1707
GTIN-13:	4823101803792
Numer innych producentó (OEM):	GP9A28450; GJ6A28450
Waga,g.:	127
Konieczna ilość:	4
Detali w opakowaniu:	1
Zewnętrzna średnica, mm:	36.5
Wewnętrzna średnica, mm:	12.0
Grubość, mm:	45.0
Materiał:	Rubber / metal
Oś instalacji:	Back
Strona instalacji:	Left / Right

STOSOWANIA:

MAZDA

BC1707

BC1708**SILENTBLOCK ZAWIESZENIA TYLNEGO WAHACZA DOLNEGO POPRZECZNEGO POD SPRĘŻYNĘ**www.pl.bcguma.ua/auto/BC1708

Artykuł:	BC1708
GTIN-13:	4823101803808
Numer innych producentó (OEM):	G26A28300A; G26A28350A; GJ6A28300A; G26A28300B; GJ6A28300; GJ6A28350B
Waga,g.:	160
Konieczna ilość:	4
Detali w opakowaniu:	1
Zewnętrzna średnica, mm:	37.2
Wewnętrzna średnica, mm:	12.0
Grubość, mm:	51.5
Materiał:	Rubber / metal
Oś instalacji:	Back
Strona instalacji:	Left / Right

STOSOWANIA:

MAZDA

SILENTBLOCK ZAWIESZENIA TYLNEGO WAHACZA DOLNEGO POPRZECZNEGO POD SPRĘŻYNĘ, ZEWNĘTRZNY / WEWNĘTRZNYwww.pl.bcguma.ua/auto/BC17081

Artykuł:	BC17081
GTIN-13:	4823101803815
Numer innych producentó (OEM):	G26A28300A; G26A28300B; G26A28350A; GJ6A28300; GJ6A28350; GJ6A28300A; GJ6A28350A; GJ6A28350B
Waga,g.:	135
Konieczna ilość:	4
Detali w opakowaniu:	1
Zewnętrzna średnica, mm:	38.6
Wewnętrzna średnica, mm:	12.0
Grubość, mm:	52.0
Materiał:	Rubber / metal
Oś instalacji:	Back
Strona instalacji:	Left / Right

STOSOWANIA:

MAZDA

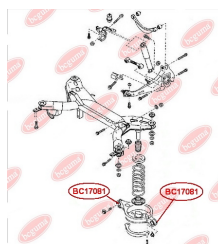
BC17081

BC1709

SILENTBLOCK TYLNEGO WAHACZA GÓRNEGO POPRZECZNEGO

www.pl.bcguma.ua/auto/BC1709

Artykuł:	BC1709
GTIN-13:	4823101803822
Numer innych producentó (OEM):	GS1D28450A
Waga,g.:	169
Konieczna ilość:	4
Detali w opakowaniu:	1
Zewnętrzna średnica, mm:	40.0
Wewnętrzna średnica, mm:	12.0
Grubość, mm:	44.0
Materiał:	Rubber / metal
Oś instalacji:	Back
Strona instalacji:	Left / Right

STOSOWANIA:

MAZDA

SILENTBLOCK WAHACZA WZDŁUŻNEGO ZAWIESZENIA TYLNEGO

www.pl.bcguma.ua/auto/BC1710

Artykuł:	BC1710
GTIN-13:	4823101803839
Numer innych producentó (OEM):	G26A28200B; G26A28250B; GJ6A28200K; GJ6A28200G; GJ6A28200J; GJ6A28250K; GJ6A28250G; GJ6A28250J
Waga,g.:	631
Konieczna ilość:	2
Detali w opakowaniu:	1
Zewnętrzna średnica, mm:	60.5
Wewnętrzna średnica, mm:	-
Grubość, mm:	148.0
Materiał:	Rubber / metal
Oś instalacji:	Back
Strona instalacji:	Left / Right

STOSOWANIA:

MAZDA

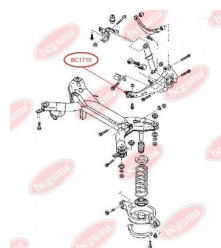
BC1710

BC1711

SILENTBLOCK TYLNY CIĄG POPPRZECZNY, ZEWNĘTRZNY

www.pl.bcguma.ua/auto/BC1711

Artykuł:	BC1711
GTIN-13:	4823101803846
Numer innych producentó (OEM):	GS1D28500A
Waga,g.:	271
Konieczna ilość:	2
Detali w opakowaniu:	1
Zewnętrzna średnica, mm:	40.2
Wewnętrzna średnica, mm:	12.2
Grubość, mm:	51.5
Materiał:	Metal / Rubber
Oś instalacji:	Back
Strona instalacji:	Left / Right

STOSOWANIA:

MAZDA

BC1712

SILENTBLOCK TYLNY CIĄG POPPRZECZNY, WEWNĘTRZNY

www.pl.bcguma.ua/auto/BC1712

Artykuł:	BC1712
GTIN-13:	4823101803853
Numer innych producentó (OEM):	GS1D28500A
Waga,g.:	220
Konieczna ilość:	2
Detali w opakowaniu:	1
Zewnętrzna średnica, mm:	40.2
Wewnętrzna średnica, mm:	14.2
Grubość, mm:	45.0
Materiał:	Metal / Rubber
Oś instalacji:	Back
Strona instalacji:	Left / Right

STOSOWANIA:

MAZDA

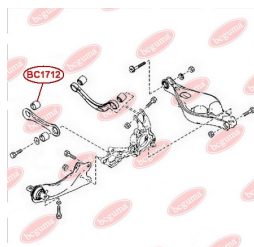

BC1713

SILENTBLOCK GÓRNEJ DŹWIGNI PRZEDNIEGO ZAWIESZENIA

www.pl.bcguma.ua/auto/BC1713

Artykuł:	BC1713
GTIN-13:	4823101803860
Numer innych producentó (OEM):	GS1D34200C; GS1D34250C; GS1D34200A; GS1D34200B; GS1D34250A; GS1D34250B; GP9A34200A; GP9A34200B; GP9A34250A; GP9A34250B; GJ6A34200B; GJ6A34250B
Waga,g.:	161
Konieczna ilość:	4
Detali w opakowaniu:	1
Zewnętrzna średnica, mm:	40.5
Wewnętrzna średnica, mm:	10.2
Grubość, mm:	44.6
Materiał:	Metal / Rubber
Oś instalacji:	Front
Strona instalacji:	Left / Right

STOSOWANIA:

MAZDA

BC1714

SILENTBLOCK WAHACZA POWZDŁUŻNEGO ZAWIESZENIA TYLNEGO

www.pl.bcguma.ua/auto/BC1714

Artykuł:	BC1714
GTIN-13:	4823101805444
Numer innych producentó (OEM):	GS1D28200B; GS1D28200C; GS1D28250B; GS1D28250C
Waga,g.:	679
Konieczna ilość:	2
Detali w opakowaniu:	1
Zewnętrzna średnica, mm:	70.3
Wewnętrzna średnica, mm:	18.5
Grubość, mm:	18.5
Materiał:	Metal / Rubber
Oś instalacji:	Back
Strona instalacji:	Left / Right

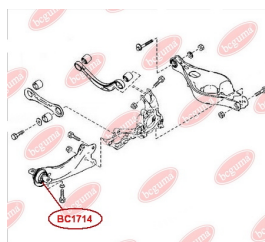

STOSOWANIA:

MAZDA

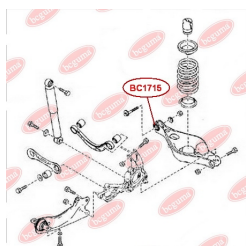
BC1715**CONTROL ARM-/TRAILING ARM BUSH**www.pl.bcguma.ua/auto/BC1715

Artykuł:	BC1715
GTIN-13:	4823101803877
Numer innych producentó (OEM):	GSY128300; GSY128350; GS1D28300B; GS1D28350B; GS1D28300C; GS1D28350C
Waga,g.:	229
Konieczna ilość:	2
Detali w opakowaniu:	1
Zewnętrzna średnica, mm:	44.0
Wewnętrzna średnica, mm:	12.0
Grubość, mm:	55.0
Materiał:	Metal / Rubber
Oś instalacji:	Back
Strona instalacji:	Left / Right

STOSOWANIA:

MAZDA

TULEJA AMORTYZATORA TYLNEGO, GÓRNY / DOLNYwww.pl.bcguma.ua/auto/BC1716

Artykuł:	BC1716
GTIN-13:	4823101805246
Numer innych producentó (OEM):	GJ5A28700B; GJ5A28700C; GJ5A28700D; GR2F28700; GJ6J28700B; GJ6J28700C; GJ6J28700D; GJ6J28700E; GR1L28700; GR1L28700A; G21C28700; G21C28700A; GP9A28700C
Waga,g.:	99
Konieczna ilość:	4
Detali w opakowaniu:	1
Zewnętrzna średnica, mm:	29.6
Wewnętrzna średnica, mm:	12.0
Grubość, mm:	62.0
Materiał:	Metal / Rubber
Oś instalacji:	Back
Strona instalacji:	Left / Right

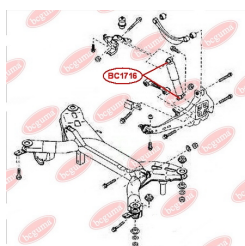
BC1716**STOSOWANIA:**

MAZDA, NISSAN

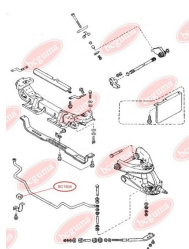
BC1804

PODUSZKA STABILIZATORA PRZEDNIEGO

www.pl.bcguma.ua/auto/BC1804

Artykuł:	BC1804
GTIN-13:	4823101803884
Numer innych producentó (OEM):	S08334156
Waga,g.:	35
Konieczna ilość:	2
Detali w opakowaniu:	1
Zewnętrzna średnica, mm:	30.0
Wewnętrzna średnica, mm:	21.0
Grubość, mm:	38.0
Materiał:	Rubber
Oś instalacji:	Front
Strona instalacji:	Left / Right

STOSOWANIA:

MAZDA

BC1805

TULEJA RESORA (MAŁA)

www.pl.bcguma.ua/auto/BC1805

Artykuł:	BC1805
GTIN-13:	4823101803891
Numer innych producentó (OEM):	S08428333
Waga,g.:	28
Konieczna ilość:	4
Detali w opakowaniu:	1
Zewnętrzna średnica, mm:	32.5
Wewnętrzna średnica, mm:	13.0
Grubość, mm:	38.0
Materiał:	Rubber
Oś instalacji:	Back
Strona instalacji:	Behind

STOSOWANIA:

MAZDA

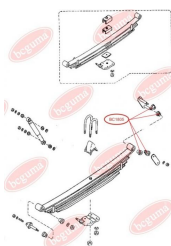

BC1806**TULEJA RESORA (DUŻA)**www.pl.bcguma.ua/auto/BC1806

Artykuł:	BC1806
GTIN-13:	4823101803907
Numer innych producentó (OEM):	S08428333
Waga,g.:	48
Konieczna ilość:	4
Detali w opakowaniu:	1
Zewnętrzna średnica, mm:	40.0
Wewnętrzna średnica, mm:	20.0
Grubość, mm:	40.0
Materiał:	Rubber
Oś instalacji:	Back
Strona instalacji:	Behind

STOSOWANIA:

MAZDA

SILENTBLOCK ZWROTNICY ZAWIESZENIA TYLNEGOwww.pl.bcguma.ua/auto/BC1901

Artykuł:	BC1901
GTIN-13:	4823101803914
Numer innych producentó (OEM):	MR223673; MR102013; MR403485; MN100109; MN184288; MB864964; 4117A007
Waga,g.:	123
Konieczna ilość:	4
Detali w opakowaniu:	1
Zewnętrzna średnica, mm:	36.5
Wewnętrzna średnica, mm:	12.0
Grubość, mm:	45.0
Materiał:	Rubber / metal
Oś instalacji:	Back
Strona instalacji:	Left / Right

STOSOWANIA:

CITROËN, MITSUBISHI, PEUGEOT

BC1901

BC1902**SILENTBLOCK WAHACZA PRZEDNIEGO TYLNY**www.pl.bcguma.ua/auto/BC1902

Artykuł:	BC1902
GTIN-13:	4823101803921
Numer innych producentó (OEM):	MB518220; MB518221
Waga,g.:	140
Konieczna ilość:	2
Detali w opakowaniu:	1
Zewnętrzna średnica, mm:	48.0
Wewnętrzna średnica, mm:	18.0
Grubość, mm:	62.0
Materiał:	Rubber / metal
Oś instalacji:	Back
Strona instalacji:	Left / Right

STOSOWANIA:

MITSUBISHI

SILENTBLOCK WAHACZA DOLNEGO ZAWIESZENIA PRZEDNIEGO, PRZEDNIwww.pl.bcguma.ua/auto/BC1903

Artykuł:	BC1903
GTIN-13:	4823101803938
Numer innych producentó (OEM):	5455136000; 5455536010
Waga,g.:	137
Konieczna ilość:	2
Detali w opakowaniu:	1
Zewnętrzna średnica, mm:	32.0
Wewnętrzna średnica, mm:	12.0
Grubość, mm:	54.5
Materiał:	Rubber / metal
Oś instalacji:	Front
Strona instalacji:	Left / Right

STOSOWANIA:

HYUNDAI

BC1903

BC1904

PODUSZKA STABILIZATORA PRZEDNIEGO

www.pl.bcguma.ua/auto/BC1904

Artykuł:	BC1904
GTIN-13:	4823101803945
Numer innych producentó (OEM):	MR297500; MB573054
Waga,g.:	17
Konieczna ilość:	2
Detali w opakowaniu:	1
Zewnętrzna średnica, mm:	-
Wewnętrzna średnica, mm:	19.0
Grubość, mm:	46.3
Materiał:	Rubber
Oś instalacji:	Front
Strona instalacji:	Left / Right

STOSOWANIA:

MITSUBISHI

PODUSZKA STABILIZATORA PRZEDNIEGO

www.pl.bcguma.ua/auto/BC1905

Artykuł:	BC1905
GTIN-13:	4823101803952
Numer innych producentó (OEM):	MR244116
Waga,g.:	36
Konieczna ilość:	2
Detali w opakowaniu:	1
Zewnętrzna średnica, mm:	-
Wewnętrzna średnica, mm:	18.0
Grubość, mm:	46.3
Materiał:	Rubber
Oś instalacji:	Front
Strona instalacji:	Left / Right

STOSOWANIA:

MITSUBISHI, VW

BC1905

BC1906**SILENTBLOCK WAHACZA DOLNEGO
POPZRZECZNEGO ZAWIESZENIA**www.pl.bcguma.ua/auto/BC1906

Artykuł:	BC1906
GTIN-13:	4823101803969
Numer innych producentó (OEM):	MB809239; MR102012; MR244851; MR403464; MN100110
Waga,g.:	144
Konieczna ilość:	4
Detali w opakowaniu:	1
Zewnętrzna średnica, mm:	35.0
Wewnętrzna średnica, mm:	12.5
Grubość, mm:	50.0
Materiał:	Rubber / metal
Oś instalacji:	Back Front
Strona instalacji:	Left / Right

STOSOWANIA:

MITSUBISHI, PROTON

**SILENTBLOCK WAHACZA DOLNEGO
POPZRZECZNEGO ZAWIESZENIA**www.pl.bcguma.ua/auto/BC1907

Artykuł:	BC1907
GTIN-13:	4823101803976
Numer innych producentó (OEM):	MB809170; 0401065
Waga,g.:	177
Konieczna ilość:	2
Detali w opakowaniu:	1
Zewnętrzna średnica, mm:	36.0
Wewnętrzna średnica, mm:	12.0
Grubość, mm:	66.0
Materiał:	Rubber / metal
Oś instalacji:	Back
Strona instalacji:	Left / Right

STOSOWANIA:

MITSUBISHI

BC1907

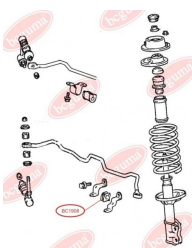
BC1908

PODUSZKA STABILIZATORA PRZEDNIEGO

www.pl.bcguma.ua/auto/BC1908

Artykuł:	BC1908
GTIN-13:	4823101803983
Numer innych producentó (OEM):	MB808005; MR403965; MB518954
Waga,g.:	15
Konieczna ilość:	2
Detali w opakowaniu:	1
Zewnętrzna średnica, mm:	-
Wewnętrzna średnica, mm:	18.7
Grubość, mm:	36.0
Materiał:	Rubber
Oś instalacji:	Front
Strona instalacji:	Left / Right

STOSOWANIA:

MITSUBISHI

SILENTBLOCK WAHACZA TYLNEGO POPRZECZNEGO

www.pl.bcguma.ua/auto/BC1909

Artykuł:	BC1909
GTIN-13:	4823101803990
Numer innych producentó (OEM):	MR197915; 4113A062
Waga,g.:	152
Konieczna ilość:	2
Detali w opakowaniu:	1
Zewnętrzna średnica, mm:	40.0
Wewnętrzna średnica, mm:	12.0
Grubość, mm:	50.0
Materiał:	Rubber / metal
Oś instalacji:	Back
Strona instalacji:	Left / Right

STOSOWANIA:

MITSUBISHI, PROTON

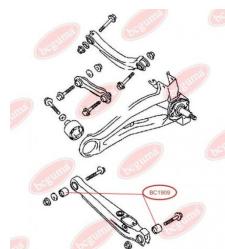
BC1909

BC1910

SILENTBLOCK WAHACZA PRZEDNIEGO WZMOCNIONY „BAD ROADS”

www.pl.bcguma.ua/auto/BC1910

Artykuł:	BC1910
GTIN-13:	4823101804003
Numer innych producentó (OEM):	MR403441
Waga,g.:	246
Konieczna ilość:	2
Detali w opakowaniu:	1
Zewnętrzna średnica, mm:	60.0
Wewnętrzna średnica, mm:	14.0
Grubość, mm:	54.0
Materiał:	Rubber / metal
Oś instalacji:	Back Front
Strona instalacji:	Left / Right

STOSOWANIA:

CITROËN, MITSUBISHI, PEUGEOT

SILENTBLOCK WAHACZA PRZEDNIEGO POPRZECZNEGO

www.pl.bcguma.ua/auto/BC1911

Artykuł:	BC1911
GTIN-13:	4823101804010
Numer innych producentó (OEM):	MN100109; MR403485
Waga,g.:	143
Konieczna ilość:	2
Detali w opakowaniu:	1
Zewnętrzna średnica, mm:	40.0
Wewnętrzna średnica, mm:	12.0
Grubość, mm:	44.0
Materiał:	Rubber / metal
Oś instalacji:	Back
Strona instalacji:	Left / Right

STOSOWANIA:

CITROËN, MITSUBISHI, PEUGEOT

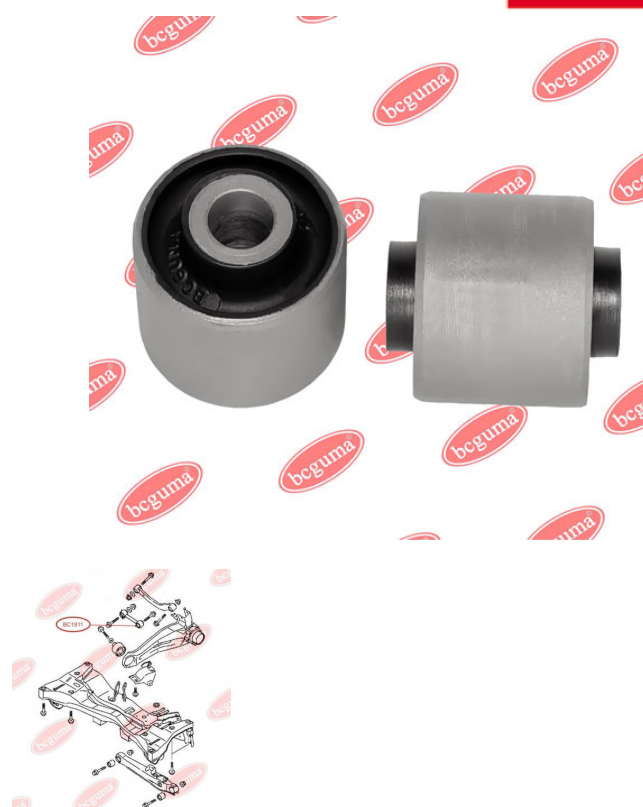
BC1911

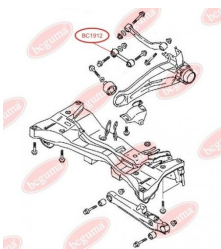
BC1912

SILENTBLOCK WAHACZA GÓRNEGO POPRZECZNEGO

www.pl.bcguma.ua/auto/BC1912

Artykuł:	BC1912
GTIN-13:	4823101804027
Numer innych producentó (OEM):	MN100109
Waga,g.:	126
Konieczna ilość:	2
Detali w opakowaniu:	1
Zewnętrzna średnica, mm:	36.0
Wewnętrzna średnica, mm:	12.0
Grubość, mm:	45.0
Materiał:	Rubber / metal
Oś instalacji:	Back
Strona instalacji:	Left / Right

STOSOWANIA:

CITROËN, MITSUBISHI, PEUGEOT

SILENTBLOCK WAHACZA TYLNEGO RÓŻNICOWANIA, WZMOCNIONY „BAD ROADS”

www.pl.bcguma.ua/auto/BC1913

Artykuł:	BC1913
GTIN-13:	4823101804034
Numer innych producentó (OEM):	MR961408; MR961407
Waga,g.:	198
Konieczna ilość:	2
Detali w opakowaniu:	1
Zewnętrzna średnica, mm:	45.0
Wewnętrzna średnica, mm:	14.0
Grubość, mm:	56.0
Materiał:	Rubber / metal
Oś instalacji:	Back
Strona instalacji:	Left / Right

STOSOWANIA:

MITSUBISHI

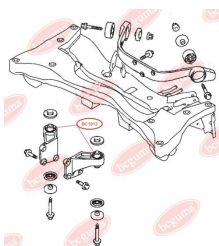
BC1913

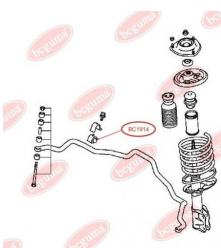
BC1914**PODUSZKA STABILIZATORA TYLNEGO**www.pl.bcguma.ua/auto/BC1914

Artykuł:	BC1914
GTIN-13:	4823101804041
Numer innych producentó (OEM):	MN100250
Waga,g.:	34
Konieczna ilość:	2
Detali w opakowaniu:	1
Zewnętrzna średnica, mm:	-
Wewnętrzna średnica, mm:	26.0
Grubość, mm:	36.0
Materiał:	Rubber
Oś instalacji:	Front
Strona instalacji:	Left / Right

STOSOWANIA:

MITSUBISHI

PODUSZKA STABILIZATORA TYLNEGOwww.pl.bcguma.ua/auto/BC1915

Artykuł:	BC1915
GTIN-13:	4823101804058
Numer innych producentó (OEM):	MR589637
Waga,g.:	29
Konieczna ilość:	2
Detali w opakowaniu:	1
Zewnętrzna średnica, mm:	-
Wewnętrzna średnica, mm:	12.0
Grubość, mm:	36.0
Materiał:	Rubber
Oś instalacji:	Back
Strona instalacji:	Left / Right

STOSOWANIA:

MITSUBISHI

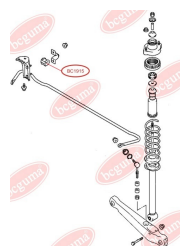
BC1915

BC1916**PODUSZKA STABILIZATORA TYLNEGO**
www.pl.bcguma.ua/auto/BC1916

Artykuł:	BC1916
GTIN-13:	4823101804065
Numer innych producentó (OEM):	MR403775
Waga,g.:	26
Konieczna ilość:	2
Detali w opakowaniu:	1
Zewnętrzna średnica, mm:	29.0
Wewnętrzna średnica, mm:	16.0
Grubość, mm:	37.0
Materiał:	Rubber
Oś instalacji:	Back
Strona instalacji:	Left / Right

STOSOWANIA:

MITSUBISHI

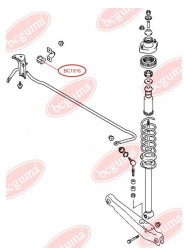
**SILENTBLOCK WAHACZA PRZEDNIEGO TYLNY, WZMOCNIONY „BAD ROADS”**
www.pl.bcguma.ua/auto/BC1917

Artykuł:	BC1917
GTIN-13:	4823101804072
Numer innych producentó (OEM):	MR594320
Waga,g.:	252
Konieczna ilość:	2
Detali w opakowaniu:	1
Zewnętrzna średnica, mm:	60.0
Wewnętrzna średnica, mm:	14.0
Grubość, mm:	60.0
Materiał:	Rubber / metal
Oś instalacji:	Front
Strona instalacji:	Left / Right

STOSOWANIA:

MITSUBISHI

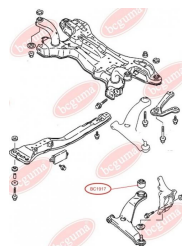
BC1917

BC1918

SILENTBLOCK PODUSZKI SILNIKA PRZEDNI MT

www.pl.bcguma.ua/auto/BC1918

Artykuł:	BC1918
GTIN-13:	4823101804089
Numer innych producentó (OEM):	MR554244
Waga,g.:	256
Konieczna ilość:	1
Detali w opakowaniu:	1
Zewnętrzna średnica, mm:	70.0
Wewnętrzna średnica, mm:	16.0
Grubość, mm:	52.0
Materiał:	Rubber / metal
Oś instalacji:	Front
Strona instalacji:	Left

STOSOWANIA:

MITSUBISHI

SILENTBLOCK WAHACZA PRZEDNIEGO TYLNY, WZMOCNIONY „BAD ROADS”

www.pl.bcguma.ua/auto/BC1919

Artykuł:	BC1919
GTIN-13:	4823101804096
Numer innych producentó (OEM):	MR519400
Waga,g.:	436
Konieczna ilość:	1
Detali w opakowaniu:	1
Zewnętrzna średnica, mm:	81.0
Wewnętrzna średnica, mm:	10.0
Grubość, mm:	62.0
Materiał:	Rubber / metal
Oś instalacji:	Front
Strona instalacji:	Left

STOSOWANIA:

MITSUBISHI

BC1919

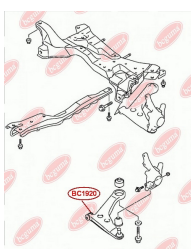
BC1920

SILENTBLOCK/TULEJA WAHACZA PRZEDNIEGO

www.pl.bcguma.ua/auto/BC1920

Artykuł:	BC1920
GTIN-13:	4823101804997
Numer innych producentó (OEM):	MR403440
Waga,g.:	135
Konieczna ilość:	2
Detali w opakowaniu:	1
Zewnętrzna średnica, mm:	37.5
Wewnętrzna średnica, mm:	14.2
Grubość, mm:	60.0
Materiał:	Rubber / metal
Oś instalacji:	Front
Strona instalacji:	Left / Right

STOSOWANIA:

MITSUBISHI

SILENTBLOCK TYLNEJ PODŁUŻNEJ DŹWIGNI DOLNEJ, WZMOCNIONY „BAD ROADS”

www.pl.bcguma.ua/auto/BC1921

Artykuł:	BC1921
GTIN-13:	4823101804102
Numer innych producentó (OEM):	MR519127; 4120A001
Waga,g.:	631
Konieczna ilość:	2
Detali w opakowaniu:	1
Zewnętrzna średnica, mm:	81.0
Wewnętrzna średnica, mm:	12.0
Grubość, mm:	75.0
Materiał:	Metal / Rubber
Oś instalacji:	Back
Strona instalacji:	Left / Right

STOSOWANIA:

MITSUBISHI

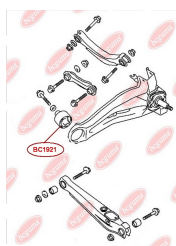
BC1921

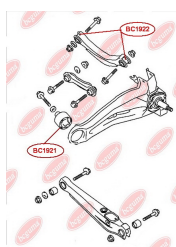
BC1922

SILENTBLOCK DRAZKA REAKCYJNEGO TYL

www.pl.bcguma.ua/auto/BC1922

Artykuł:	BC1922
GTIN-13:	4823101805192
Numer innych producentó (OEM):	MR491911; MN100086; MN100075; 4110A085; 4110A104; 4110A012; 5175EH; 05105271AA; 5105271AA
Waga,g.:	150
Konieczna ilość:	4
Detali w opakowaniu:	1
Zewnętrzna średnica, mm:	36.5
Wewnętrzna średnica, mm:	12.0
Grubość, mm:	50.0
Materiał:	Metal / Rubber
Oś instalacji:	Back
Strona instalacji:	Left / Right

STOSOWANIA:

CITROËN, MITSUBISHI, PEUGEOT

SILENTBLOCK AMORTYZATORA PRZEDNIEGO BC19

www.pl.bcguma.ua/auto/BC1923

Artykuł:	BC1923
GTIN-13:	4823101805055
Numer innych producentó (OEM):	MR992320; MR992321; 4062A031
Waga,g.:	136
Konieczna ilość:	2
Detali w opakowaniu:	1
Zewnętrzna średnica, mm:	35.3
Wewnętrzna średnica, mm:	14.2
Grubość, mm:	50.0
Materiał:	Metal / Rubber
Oś instalacji:	Front
Strona instalacji:	Left / Right

STOSOWANIA:

MITSUBISHI

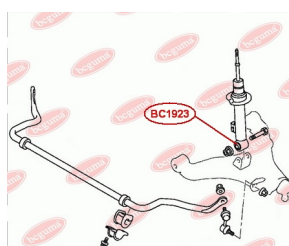
BC1923

BC1924**SILENTBLOCK TYLNEGO WAHACZA**
www.pl.bcguma.ua/auto/BC1924

Artykuł:	BC1924
GTIN-13:	4823101805062
Numer innych producentó (OEM):	MR491345; MR491347; MN101087; 30818096; 56210CG025
Waga,g.:	128
Konieczna ilość:	4
Detali w opakowaniu:	1
Zewnętrzna średnica, mm:	36.5
Wewnętrzna średnica, mm:	12.0
Grubość, mm:	45.0
Materiał:	Metal / Rubber
Oś instalacji:	Back
Strona instalacji:	Left / Right

STOSOWANIA:

MITSUBISHI, PROTON, VOLVO

SILENTBLOCK PRZEDNIEGO GÓRNEGO WAHACZA
www.pl.bcguma.ua/auto/BC1925

Artykuł:	BC1925
GTIN-13:	4823101805369
Numer innych producentó (OEM):	4010A013; 4010A014; 4010A103; 4010A104
Waga,g.:	204
Konieczna ilość:	4
Detali w opakowaniu:	1
Zewnętrzna średnica, mm:	47.0
Wewnętrzna średnica, mm:	14.2
Grubość, mm:	52.0
Materiał:	Metal / Rubber
Oś instalacji:	Front
Strona instalacji:	Left / Right

STOSOWANIA:

MITSUBISHI, NISSAN

BC1925

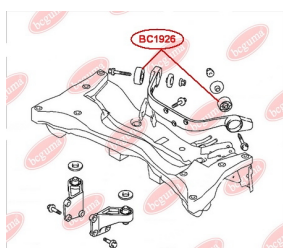
BC1926

SILENTBLOCK WAHACZA TYLNEGO RÓŻNICOWANIA

www.pl.bcguma.ua/auto/BC1926

Artykuł:	BC1926
GTIN-13:	4823101805451
Numer innych producentó (OEM):	MN100065; MR594994
Waga,g.:	178
Konieczna ilość:	2
Detali w opakowaniu:	1
Zewnętrzna średnica, mm:	60.5
Wewnętrzna średnica, mm:	12.0
Grubość, mm:	38.0
Materiał:	Metal / Rubber
Oś instalacji:	Back
Strona instalacji:	Left / Right

STOSOWANIA:

MITSUBISHI

TULEJA WAHACZA TYLNEGO PRZEDNIA

www.pl.bcguma.ua/auto/BC2001

Artykuł:	BC2001
GTIN-13:	4823101804119
Numer innych producentó (OEM):	MB809388
Waga,g.:	58
Konieczna ilość:	2
Detali w opakowaniu:	1
Zewnętrzna średnica, mm:	60.0
Wewnętrzna średnica, mm:	24.0
Grubość, mm:	27.0
Materiał:	Rubber
Oś instalacji:	Back Front
Strona instalacji:	Left / Right

STOSOWANIA:

MITSUBISHI

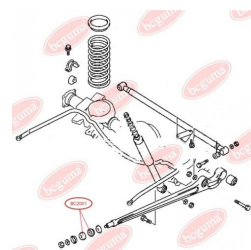
BC2001

BC2002

SILENTBLOCK WAHACZA PRZEDNIEGO DOLNEGO

www.pl.bcguma.ua/auto/BC2002

Artykuł:	BC2002
GTIN-13:	4823101804126
Numer innych producentó (OEM):	MR496795; MR496796; 4013A214; 4013A213; 4013A210; 4013A209
Waga,g.:	424
Konieczna ilość:	2
Detali w opakowaniu:	1
Zewnętrzna średnica, mm:	48.0
Wewnętrzna średnica, mm:	16.3
Grubość, mm:	76.9
Materiał:	Rubber / metal
Oś instalacji:	Front
Strona instalacji:	Left / Right

STOSOWANIA:

MITSUBISHI, NISSAN

SILENTBLOCK WAHACZA PRZEDNIEGO DOLNEGO

www.pl.bcguma.ua/auto/BC2003

Artykuł:	BC2003
GTIN-13:	4823101804133
Numer innych producentó (OEM):	4013A210; 4013A213; 4013A214; MR496795; MR496796; 4019A209
Waga,g.:	500
Konieczna ilość:	2
Detali w opakowaniu:	1
Zewnętrzna średnica, mm:	54.0
Wewnętrzna średnica, mm:	16.3
Grubość, mm:	76.9
Materiał:	Rubber / metal
Oś instalacji:	Front
Strona instalacji:	Left / Right

STOSOWANIA:

MITSUBISHI, NISSAN

BC2003

BC2007

SILENTBLOCK WAHACZA TYLNEGO POPRZECZNEGO

www.pl.bcguma.ua/auto/BC2007

Artykuł:	BC2007
GTIN-13:	4823101804140
Numer innych producentó (OEM):	MR374672
Waga,g.:	320
Konieczna ilość:	2
Detali w opakowaniu:	1
Zewnętrzna średnica, mm:	42.3
Wewnętrzna średnica, mm:	16.0
Grubość, mm:	62.0
Materiał:	Rubber / metal
Oś instalacji:	Back
Strona instalacji:	Left / Right

STOSOWANIA:

MITSUBISHI

SILENTBLOCK ZWROTNIICY TYLNEJ

www.pl.bcguma.ua/auto/BC2008

Artykuł:	BC2008
GTIN-13:	4823101806007
Numer innych producentó (OEM):	MR418065; MR418066
Waga,g.:	419
Konieczna ilość:	2
Detali w opakowaniu:	1
Zewnętrzna średnica, mm:	56.5
Wewnętrzna średnica, mm:	16.5
Grubość, mm:	74.5
Materiał:	Metal / Rubber
Oś instalacji:	Back
Strona instalacji:	Left / Right

STOSOWANIA:

MITSUBISHI

BC2008

BC2202

SILENTBLOCK AMORTYZATORA TYLNEGO

www.pl.bcguma.ua/auto/BC2202

Artykuł:	BC2202
GTIN-13:	4823101804157
Numer innych producentó (OEM):	52622SH3003; 52622SH3004
Waga,g.:	128
Konieczna ilość:	2
Detali w opakowaniu:	1
Zewnętrzna średnica, mm:	37.0
Wewnętrzna średnica, mm:	10.0
Grubość, mm:	50.2
Materiał:	Rubber / metal
Oś instalacji:	Back
Strona instalacji:	Left / Right

STOSOWANIA:

HONDA

SILENTBLOCK WAHACZA POPRZECZNEGO ZAWIESZENIA TYLNEGO

www.pl.bcguma.ua/auto/BC2203

Artykuł:	BC2203
GTIN-13:	4823101804164
Numer innych producentó (OEM):	52365SK7A02
Waga,g.:	160
Konieczna ilość:	2
Detali w opakowaniu:	1
Zewnętrzna średnica, mm:	35.2
Wewnętrzna średnica, mm:	10.0
Grubość, mm:	50.0
Materiał:	Rubber / metal
Oś instalacji:	Back
Strona instalacji:	Left / Right

STOSOWANIA:

HONDA

BC2203

BC2205

SILENTBLOCK WAHACZA TYLNEGO GÓRNY

www.pl.bcguma.ua/auto/BC2205

Artykuł:	BC2205
GTIN-13:	4823101804171
Numer innych producentó (OEM):	52343SH3004
Waga,g.:	80
Konieczna ilość:	4
Detali w opakowaniu:	1
Zewnętrzna średnica, mm:	30.7
Wewnętrzna średnica, mm:	10.0
Grubość, mm:	30.0
Materiał:	Rubber / metal
Oś instalacji:	Back
Strona instalacji:	Left / Right

STOSOWANIA:

HONDA

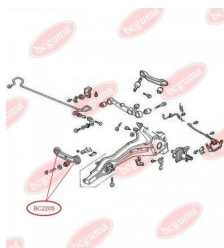

SILENTBLOCK AMORTYZATORA TYLNEGO

www.pl.bcguma.ua/auto/BC2302

Artykuł:	BC2302
GTIN-13:	4823101804188
Numer innych producentó (OEM):	52622SM4003; 52622SN7003; 52622SM4014
Waga,g.:	60
Konieczna ilość:	2
Detali w opakowaniu:	1
Zewnętrzna średnica, mm:	37.0
Wewnętrzna średnica, mm:	10.0
Grubość, mm:	40.0
Materiał:	Rubber / metal
Oś instalacji:	Back
Strona instalacji:	Left / Right

STOSOWANIA:

HONDA, ROVER

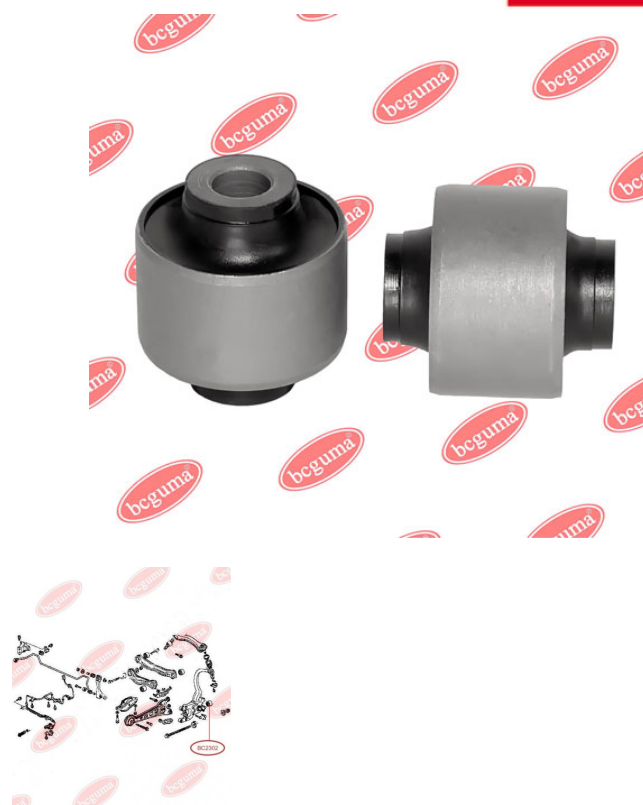
BC2302

BC2401**SILENTBLOCK WAHACZA PRZEDNIEGO**www.pl.bcguma.ua/auto/BC2401

Artykuł:	BC2401
GTIN-13:	4823101804195
Numer innych producentó (OEM):	51360SEAE01; 51391SDAA03; 51391SEA004; 51350SEAE01
Waga,g.:	388
Konieczna ilość:	2
Detali w opakowaniu:	1
Zewnętrzna średnica, mm:	74.0
Wewnętrzna średnica, mm:	14.0
Grubość, mm:	60.0
Materiał:	Rubber / metal
Oś instalacji:	Front
Strona instalacji:	Left / Right

STOSOWANIA:

HONDA

SILENTBLOCK AMORTYZATORA TYLNEGOwww.pl.bcguma.ua/auto/BC2402

Artykuł:	BC2402
GTIN-13:	4823101805079
Numer innych producentó (OEM):	52622S7A014
Waga,g.:	187
Konieczna ilość:	2
Detali w opakowaniu:	1
Zewnętrzna średnica, mm:	40.2
Wewnętrzna średnica, mm:	14.0
Grubość, mm:	45.0
Materiał:	Metal / Rubber
Oś instalacji:	Back
Strona instalacji:	Left / Right

STOSOWANIA:

HONDA, HONDA (GAC)

BC2402

BC2403

BLOK TŁUMIKA GÓRNEGO POPPRZECZNEGO RAMIENIA TYLNEGO ZAWIESZENIA WEWNĘTRZNEGO. BLOK TŁUMIKA TYLNY CZOP GÓRNY

www.pl.bcguma.ua/auto/BC2403

Artykuł:	BC2403
GTIN-13:	4823101805086
Numer innych producentó (OEM):	52390SWAA00; 52390S7A000; 52390S9A981; 52400S9A981; 52395S5A004
Waga,g.:	210
Konieczna ilość:	2
Detali w opakowaniu:	1
Zewnętrzna średnica, mm:	42.3
Wewnętrzna średnica, mm:	12.0
Grubość, mm:	47.0
Materiał:	Metal / Rubber
Oś instalacji:	Back
Strona instalacji:	Left / Right

STOSOWANIA:

HONDA

BLOK TŁUMIKA DOLNEGO POPPRZECZNEGO RAMIENIA TYLNEGO ZAWIESZENIA WEWNĘTRZNEGO. / NA ZEWNĄTRZ

www.pl.bcguma.ua/auto/BC2404

Artykuł:	BC2404
GTIN-13:	4823101805093
Numer innych producentó (OEM):	52350SEA000
Waga,g.:	215
Konieczna ilość:	4
Detali w opakowaniu:	1
Zewnętrzna średnica, mm:	42.3
Wewnętrzna średnica, mm:	12.0
Grubość, mm:	50.0
Materiał:	Metal / Rubber
Oś instalacji:	Back
Strona instalacji:	Left / Right

STOSOWANIA:

HONDA

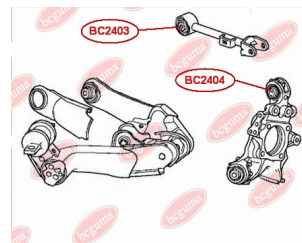
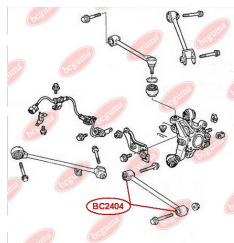
BC2404

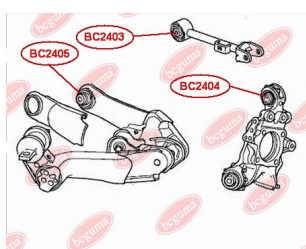
BC2405

SILENTBLOCK WAHACZA TYLNEGO ZAWIESZENIA, TYLNY

www.pl.bcguma.ua/auto/BC2405

Artykuł:	BC2405
GTIN-13:	4823101805109
Numer innych producentó (OEM):	52370SWAA01; 52371SWAA01; 52370SJH010; 52371SWAA10
Waga,g.:	238
Konieczna ilość:	2
Detali w opakowaniu:	1
Zewnętrzna średnica, mm:	43.3
Wewnętrzna średnica, mm:	12.0
Grubość, mm:	50.0
Materiał:	Metal / Rubber
Oś instalacji:	Back
Strona instalacji:	Left / Right

STOSOWANIA:

HONDA

BLOK TŁUMIKA STELAŻU KIEROWNICY

www.pl.bcguma.ua/auto/BC2406

Artykuł:	BC2406
GTIN-13:	4823101805116
Numer innych producentó (OEM):	53684SWCG01
Waga,g.:	77
Konieczna ilość:	1
Detali w opakowaniu:	1
Zewnętrzna średnica, mm:	31.0
Wewnętrzna średnica, mm:	10.0
Grubość, mm:	29.0
Materiał:	Rubber / metal
Oś instalacji:	Front
Strona instalacji:	Left

STOSOWANIA:

HONDA

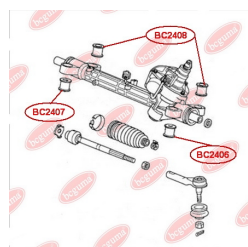
BC2406

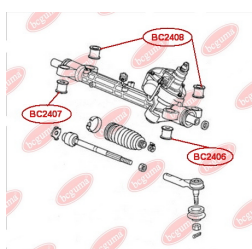
BC2407**BLOK TŁUMIKA STELAŻU KIEROWNICY**www.pl.bcguma.ua/auto/BC2407

Artykuł:	BC2407
GTIN-13:	4823101805468
Numer innych producentó (OEM):	53685SWCG01
Waga,g.:	91
Konieczna ilość:	1
Detali w opakowaniu:	1
Zewnętrzna średnica, mm:	34.6
Wewnętrzna średnica, mm:	12.3
Grubość, mm:	29.0
Materiał:	Metal / Rubber
Oś instalacji:	Front
Strona instalacji:	Right

STOSOWANIA:

HONDA

BLOK TŁUMIKA STELAŻU KIEROWNICYwww.pl.bcguma.ua/auto/BC2408

Artykuł:	BC2408
GTIN-13:	4823101805123
Numer innych producentó (OEM):	53686SWCG01
Waga,g.:	71
Konieczna ilość:	2
Detali w opakowaniu:	1
Zewnętrzna średnica, mm:	34.0
Wewnętrzna średnica, mm:	16.0
Grubość, mm:	29.0
Materiał:	Rubber / metal
Oś instalacji:	Front
Strona instalacji:	Left / Right

STOSOWANIA:

HONDA

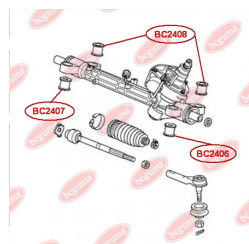
BC2408

BC2409**SILENTBLOCK ZWROTNIICY TYLNEJ**www.pl.bcguma.ua/auto/BC2409

Artykuł:	BC2409
GTIN-13:	4823101805512
Numer innych producentó (OEM):	52210SWAA00
Waga, g.:	316
Konieczna ilość:	4
Detali w opakowaniu:	1
Zewnętrzna średnica, mm:	45.5
Wewnętrzna średnica, mm:	14.2
Grubość, mm:	55.5
Materiał:	Metal / Rubber
Oś instalacji:	Back
Strona instalacji:	Left / Right

STOSOWANIA:

HONDA

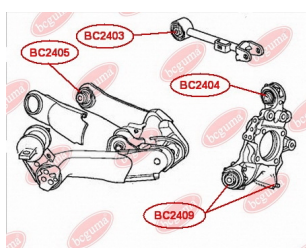
**SILENTBLOCK TYLNEGO WAHACZA**www.pl.bcguma.ua/auto/BC2410

Artykuł:	BC2410
GTIN-13:	4823101806274
Numer innych producentó (OEM):	52370SWAA01; 52371SWAA01
Waga, g.:	850
Konieczna ilość:	2
Detali w opakowaniu:	1
Zewnętrzna średnica, mm:	55.5
Wewnętrzna średnica, mm:	14.2
Grubość, mm:	72.2
Materiał:	Metal / Rubber
Oś instalacji:	Back
Strona instalacji:	Left / Right

STOSOWANIA:

HONDA

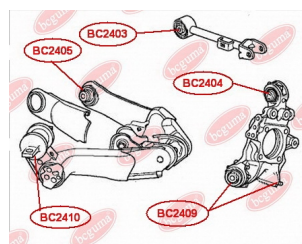
**BC2410**

BC2411

SILENTBLOCK/TULEJA TYLNY WAHACZA PRZEDNIEGO

www.pl.bcguma.ua/auto/BC2411

Artykuł:	BC2411
GTIN-13:	4823101805529
Numer innych producentó (OEM):	51395SWAE01
Waga,g.:	210
Konieczna ilość:	2
Detali w opakowaniu:	1
Zewnętrzna średnica, mm:	70.5
Wewnętrzna średnica, mm:	19.0
Grubość, mm:	50.0
Materiał:	Polymer/Rubber/Metal
Oś instalacji:	Front
Strona instalacji:	Left / Right

STOSOWANIA:

HONDA

SILENTBLOCK PRZEDNI WAHACZA PRZEDNIEGO

www.pl.bcguma.ua/auto/BC2412

Artykuł:	BC2412
GTIN-13:	4823101805000
Numer innych producentó (OEM):	51350SWAE01
Waga,g.:	183
Konieczna ilość:	2
Detali w opakowaniu:	1
Zewnętrzna średnica, mm:	41.5
Wewnętrzna średnica, mm:	14.3
Grubość, mm:	61.0
Materiał:	Rubber / metal
Oś instalacji:	Front
Strona instalacji:	Left / Right

STOSOWANIA:

HONDA

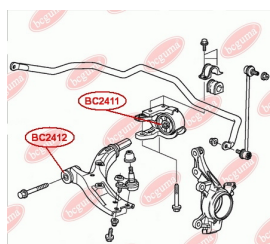
BC2412

BC2501

SILENTBLOCK WAHACZA PRZEDNIEGO TYLNY

www.pl.bcguma.ua/auto/BC2501

Artykuł:	BC2501
GTIN-13:	4823101804201
Numer innych producentó (OEM):	20204XA00B; 20204AG011; 20204AG010
Waga,g.:	280
Konieczna ilość:	2
Detali w opakowaniu:	1
Zewnętrzna średnica, mm:	60.0
Wewnętrzna średnica, mm:	19.0
Grubość, mm:	57.0
Materiał:	Rubber / metal
Oś instalacji:	Back Front
Strona instalacji:	Left / Right

STOSOWANIA:

PEUGEOT, SUBARU

SILENTBLOCK WAHACZA TYLNEGO GÓRNEGO, TYLNY WEWNĘTRZNY/ ZEWNĘTRZNY

www.pl.bcguma.ua/auto/BC2502

Artykuł:	BC2502
GTIN-13:	4823101804218
Numer innych producentó (OEM):	20252XA01A; 20252XA00A; 20252FG010; 20252SC000; 20252SC010; 20252FG000
Waga,g.:	115
Konieczna ilość:	4
Detali w opakowaniu:	1
Zewnętrzna średnica, mm:	34.0
Wewnętrzna średnica, mm:	12.0
Grubość, mm:	25.0
Materiał:	Rubber / metal
Oś instalacji:	Back
Strona instalacji:	Left / Right

STOSOWANIA:

SUBARU

BC2502

BC2503**SILENTBLOCK WAHACZA TYLNEGO
GÓRNEGO PRZEDNI WEWNĘTRZNY**www.pl.bcguma.ua/auto/BC2503

Artykuł:	BC2503
GTIN-13:	4823101804225
Numer innych producentó (OEM):	20252XA01A; 20252SC010; 20252FG010; 20252SC000; 20252FG000; 20252XA00A
Waga, g.:	132
Konieczna ilość:	2
Detali w opakowaniu:	1
Zewnętrzna średnica, mm:	34.0
Wewnętrzna średnica, mm:	12.0
Grubość, mm:	50.0
Materiał:	Rubber / metal
Oś instalacji:	Back
Strona instalacji:	Left / Right

STOSOWANIA:

SUBARU

**SILENTBLOCK PRZEDNI WAHACZA
PRZEDNIEGO**www.pl.bcguma.ua/auto/BC2504

Artykuł:	BC2504
GTIN-13:	4823101805017
Numer innych producentó (OEM):	20204AG000; 20204AG040; 20204AJ000
Waga, g.:	227
Konieczna ilość:	2
Detali w opakowaniu:	1
Zewnętrzna średnica, mm:	37.5
Wewnętrzna średnica, mm:	12.2
Grubość, mm:	57.0
Materiał:	Metal / Rubber
Oś instalacji:	Front
Strona instalacji:	Left / Right

STOSOWANIA:

SUBARU

BC2504

BC2505**SILENTBLOCK ZWROTNIICY TYLNEJ**www.pl.bcguma.ua/auto/BC2505

Artykuł:	BC2505
GTIN-13:	4823101805703
Numer innych producentó (OEM):	20257XA000
Waga,g.:	117
Konieczna ilość:	2
Detali w opakowaniu:	1
Zewnętrzna średnica, mm:	40.4
Wewnętrzna średnica, mm:	12.2
Grubość, mm:	50.0
Materiał:	Metal / Rubber
Oś instalacji:	Back
Strona instalacji:	Left / Right

STOSOWANIA:

SUBARU

SILENTBLOCK ZWROTNIICY TYLNEJwww.pl.bcguma.ua/auto/BC2506

Artykuł:	BC2506
GTIN-13:	4823101805826
Numer innych producentó (OEM):	20254XA00A
Waga,g.:	164
Konieczna ilość:	4
Detali w opakowaniu:	1
Zewnętrzna średnica, mm:	40.5
Wewnętrzna średnica, mm:	12.2
Grubość, mm:	48.0
Materiał:	Metal / Rubber
Oś instalacji:	Back
Strona instalacji:	Left / Right

STOSOWANIA:

SUBARU

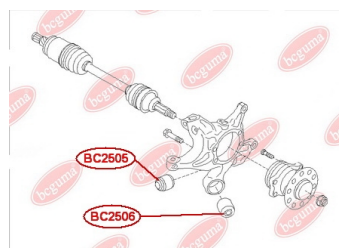
BC2506

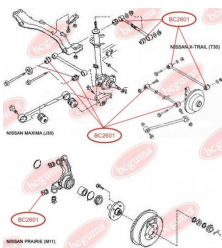
BC2601

SILENTBLOCK WAHACZA POPPRZECZNEGO ZAWIESZENIA TYLNEGO

www.pl.bcguma.ua/auto/BC2601

Artykuł:	BC2601
GTIN-13:	4823101804232
Numer innych producentó (OEM):	5515750A10; 5515251E00
Waga,g.:	107
Konieczna ilość:	4
Detali w opakowaniu:	1
Zewnętrzna średnica, mm:	36.0
Wewnętrzna średnica, mm:	14.2
Grubość, mm:	40.0
Materiał:	Rubber / metal
Oś instalacji:	Back
Strona instalacji:	Left / Right

STOSOWANIA:

NISSAN

BC26011

SILENTBLOCK WAHACZA POPPRZECZNEGO ZAWIESZENIA TYLNEGO

www.pl.bcguma.ua/auto/BC26011

Artykuł:	BC26011
GTIN-13:	4823101805833
Numer innych producentó (OEM):	5515750A10; 5515251E00
Waga,g.:	99
Konieczna ilość:	4
Detali w opakowaniu:	1
Zewnętrzna średnica, mm:	34.0
Wewnętrzna średnica, mm:	14.2
Grubość, mm:	40.0
Materiał:	Rubber / metal
Oś instalacji:	Back
Strona instalacji:	Left / Right

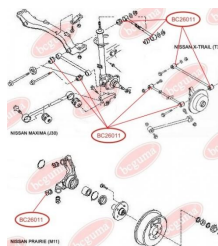

STOSOWANIA:

NISSAN

BC2602

SILENTBLOCK WAHACZA TYLNEGO GÓRNEGO, TYLNY WEWNĘTRZNY/ZEWNĘTRZNY

www.pl.bcguma.ua/auto/BC2602

Artykuł:	BC2602
GTIN-13:	4823101804249
Numer innych producentó (OEM):	5511163J10; 5511156J00; 5511090J10; 5511063J10; 55045D0101; 551108H505; 5511056J00; 5511190J10
Waga,g.:	120
Konieczna ilość:	2
Detali w opakowaniu:	1
Zewnętrzna średnica, mm:	50.0
Wewnętrzna średnica, mm:	12.0
Grubość, mm:	56.0
Materiał:	Rubber / metal
Oś instalacji:	Back
Strona instalacji:	Left / Right

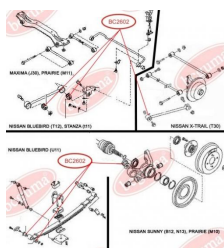

STOSOWANIA:

INFINITI, NISSAN, RENAULT TRUCKS

SILENTBLOCK STABILIZATORA ZAWIESZENIA TYLNEGO

www.pl.bcguma.ua/auto/BC2603

Artykuł:	BC2603
GTIN-13:	4823101804256
Numer innych producentó (OEM):	5624301E01
Waga,g.:	155
Konieczna ilość:	2
Detali w opakowaniu:	1
Zewnętrzna średnica, mm:	51.0
Wewnętrzna średnica, mm:	12.0
Grubość, mm:	60.0
Materiał:	Rubber / metal
Oś instalacji:	Back
Strona instalacji:	Left / Right

STOSOWANIA:

NISSAN

BC2603

BC2604

SILENTBLOCK PRZEDNI WAHACZA PRZEDNIEGO

www.pl.bcguma.ua/auto/BC2604

Artykuł:	BC2604
GTIN-13:	4823101804263
Numer innych producentó (OEM):	5459001E00; 5450186J00; 5450086J00
Waga,g.:	156
Konieczna ilość:	2
Detali w opakowaniu:	1
Zewnętrzna średnica, mm:	38.4
Wewnętrzna średnica, mm:	18.2
Grubość, mm:	50.0
Materiał:	Rubber / metal
Oś instalacji:	Front
Strona instalacji:	Left / Right

STOSOWANIA:

INFINITI, MITSUBISHI, NISSAN

SILENTBLOCK WAHACZY WZDŁUŻNYCH ZAWIESZENIA TYLNEGO

www.pl.bcguma.ua/auto/BC2605

Artykuł:	BC2605
GTIN-13:	4823101804270
Numer innych producentó (OEM):	5511156J00; 5511063J10; 5511163J10; 5511190J10; 5511090J10; 5504506J00; 5511056J00
Waga,g.:	155
Konieczna ilość:	2
Detali w opakowaniu:	1
Zewnętrzna średnica, mm:	49.0
Wewnętrzna średnica, mm:	20.0
Grubość, mm:	42.0
Materiał:	Rubber / metal
Oś instalacji:	Back
Strona instalacji:	Left / Right

STOSOWANIA:

INFINITI, NISSAN

BC2605

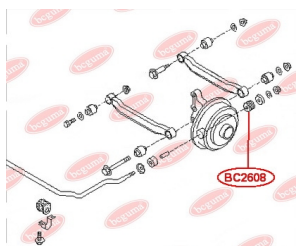
BC2608**PODUSZKA STABILIZATORA TYLNEGO**www.pl.bcguma.ua/auto/BC2608

Artykuł:	BC2608
GTIN-13:	4823101804287
Numer innych producentó (OEM):	5514850A00
Waga,g.:	20
Konieczna ilość:	2
Detali w opakowaniu:	1
Zewnętrzna średnica, mm:	40.0
Wewnętrzna średnica, mm:	18.0
Grubość, mm:	27.5
Materiał:	Rubber
Oś instalacji:	Back
Strona instalacji:	Left / Right

STOSOWANIA:

NISSAN

PODUSZKA STABILIZATORA PRZEDNIEGOwww.pl.bcguma.ua/auto/BC2610

Artykuł:	BC2610
GTIN-13:	4823101804294
Numer innych producentó (OEM):	5461358A10
Waga,g.:	29
Konieczna ilość:	2
Detali w opakowaniu:	1
Zewnętrzna średnica, mm:	35.0
Wewnętrzna średnica, mm:	25.0
Grubość, mm:	28.0
Materiał:	Rubber
Oś instalacji:	Front
Strona instalacji:	Left / Right

STOSOWANIA:

NISSAN

BC2610

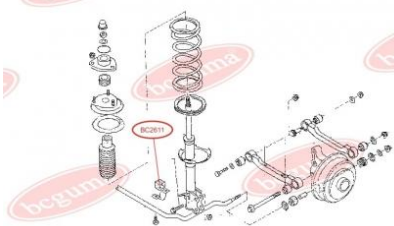
BC2611**PODUSZKA STABILIZATORA TYLNEGO**
www.pl.bcguma.ua/auto/BC2611

Artykuł:	BC2611
GTIN-13:	4823101804300
Numer innych producentó (OEM):	5514950A00
Waga,g.:	84
Konieczna ilość:	2
Detali w opakowaniu:	1
Zewnętrzna średnica, mm:	47.0
Wewnętrzna średnica, mm:	23.0
Grubość, mm:	40.0
Materiał:	Rubber
Oś instalacji:	Back
Strona instalacji:	Left / Right

STOSOWANIA:

NISSAN

PODUSZKA STABILIZATORA TYLNEGO
www.pl.bcguma.ua/auto/BC2613

Artykuł:	BC2613
GTIN-13:	4823101804317
Numer innych producentó (OEM):	5624360Y10
Waga,g.:	30
Konieczna ilość:	2
Detali w opakowaniu:	1
Zewnętrzna średnica, mm:	21.5
Wewnętrzna średnica, mm:	10.0
Grubość, mm:	31.0
Materiał:	Rubber
Oś instalacji:	Back
Strona instalacji:	Left / Right

STOSOWANIA:

NISSAN

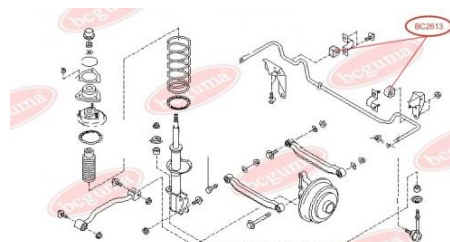
BC2613

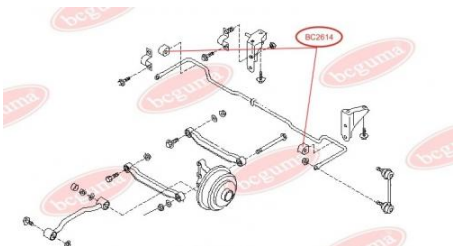
BC2614

TULEJA STABILIZATORA TYLNEGO

www.pl.bcguma.ua/auto/BC2614

Artykuł:	BC2614
GTIN-13:	4823101804324
Numer innych producentó (OEM):	5624390J10
Waga,g.:	40
Konieczna ilość:	2
Detali w opakowaniu:	1
Zewnętrzna średnica, mm:	31.5
Wewnętrzna średnica, mm:	15.0
Grubość, mm:	33.0
Materiał:	Rubber
Oś instalacji:	Back
Strona instalacji:	Left / Right

STOSOWANIA:

NISSAN

PODUSZKA STABILIZATORA TYLNEGO

www.pl.bcguma.ua/auto/BC2615

Artykuł:	BC2615
GTIN-13:	4823101804348
Numer innych producentó (OEM):	5624391J00
Waga,g.:	35
Konieczna ilość:	2
Detali w opakowaniu:	1
Zewnętrzna średnica, mm:	31.5
Wewnętrzna średnica, mm:	18.0
Grubość, mm:	33.0
Materiał:	Rubber
Oś instalacji:	Back
Strona instalacji:	Left / Right

STOSOWANIA:

NISSAN

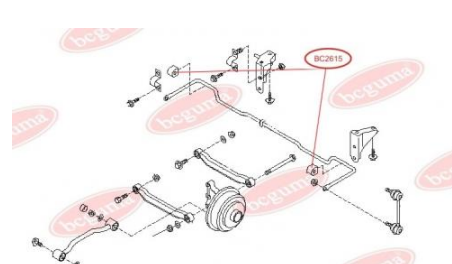
BC2615

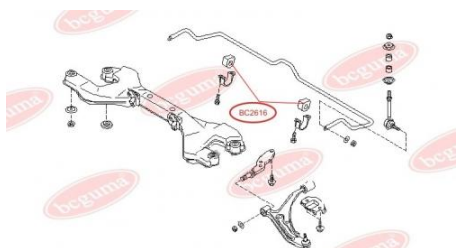
BC2616

TULEJA STABILIZATORA TYLNEGO

www.pl.bcguma.ua/auto/BC2616

Artykuł:	BC2616
GTIN-13:	4823101804355
Numer innych producentó (OEM):	5624392J00
Waga,g.:	40
Konieczna ilość:	2
Detali w opakowaniu:	1
Zewnętrzna średnica, mm:	31.5
Wewnętrzna średnica, mm:	20.0
Grubość, mm:	33.0
Materiał:	Rubber
Oś instalacji:	Front
Strona instalacji:	Left / Right

STOSOWANIA:

NISSAN

PODUSZKA STABILIZATORA PRZEDNIEGO

www.pl.bcguma.ua/auto/BC2618

Artykuł:	BC2618
GTIN-13:	4823101804362
Numer innych producentó (OEM):	5461302E01
Waga,g.:	42
Konieczna ilość:	2
Detali w opakowaniu:	1
Zewnętrzna średnica, mm:	40.0
Wewnętrzna średnica, mm:	30.0
Grubość, mm:	29.0
Materiał:	Rubber
Oś instalacji:	Front
Strona instalacji:	Left / Right

STOSOWANIA:

NISSAN

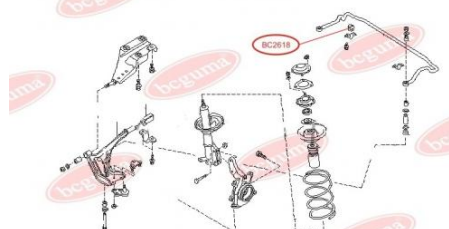
BC2618

BC2619

PODUSZKA STABILIZATORA PRZEDNIEGO

www.pl.bcguma.ua/auto/BC2619

Artykuł:	BC2619
GTIN-13:	4823101804379
Numer innych producentó (OEM):	54613D4400
Waga,g.:	27
Konieczna ilość:	2
Detali w opakowaniu:	1
Zewnętrzna średnica, mm:	34.0
Wewnętrzna średnica, mm:	25.5
Grubość, mm:	25.5
Materiał:	Rubber
Oś instalacji:	Front
Strona instalacji:	Left / Right

STOSOWANIA:

NISSAN

TULEJA STABILIZATORA TYLNEGO

www.pl.bcguma.ua/auto/BC2620

Artykuł:	BC2620
GTIN-13:	4823101804386
Numer innych producentó (OEM):	5621402E02
Waga,g.:	19
Konieczna ilość:	2
Detali w opakowaniu:	1
Zewnętrzna średnica, mm:	26.0
Wewnętrzna średnica, mm:	15.0
Grubość, mm:	25.0
Materiał:	Rubber
Oś instalacji:	Back
Strona instalacji:	Left / Right

STOSOWANIA:

NISSAN

BC2620

BC2621**SILENTBLOCK BELKI TYLNEJ**
www.pl.bcguma.ua/auto/BC2621

Artykuł:	BC2621
GTIN-13:	4823101805345
Numer innych producentó (OEM):	5504531U00; 550450M000; 550452J000
Waga,g.:	295
Konieczna ilość:	2
Detali w opakowaniu:	1
Zewnętrzna średnica, mm:	60.2
Wewnętrzna średnica, mm:	12.2
Grubość, mm:	60.0
Materiał:	Metal / Rubber
Oś instalacji:	Back
Strona instalacji:	Left / Right

STOSOWANIA:

NISSAN

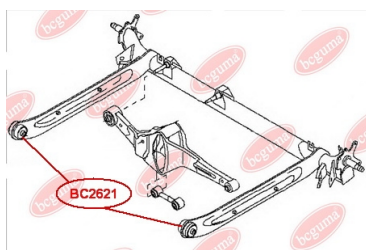
**BC2622****PODUSZKA (TULEJA) STABILIZATORA TYLNEGO**
www.pl.bcguma.ua/auto/BC2622

Artykuł:	BC2622
GTIN-13:	4823101805536
Numer innych producentó (OEM):	546138H518
Waga,g.:	37
Konieczna ilość:	2
Detali w opakowaniu:	1
Zewnętrzna średnica, mm:	-
Wewnętrzna średnica, mm:	17.5
Grubość, mm:	38.0
Materiał:	Rubber
Oś instalacji:	Back
Strona instalacji:	Left / Right

**STOSOWANIA:**

NISSAN

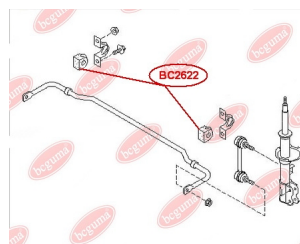

BC2623

PODUSZKA (TULEJA) STABILIZATORA TYLNEGO

www.pl.bcguma.ua/auto/BC2623

Artykuł:	BC2623
GTIN-13:	4823101805543
Numer innych producentó (OEM):	54613JG15C
Waga,g.:	64
Konieczna ilość:	2
Detali w opakowaniu:	1
Zewnętrzna średnica, mm:	-
Wewnętrzna średnica, mm:	14.5
Grubość, mm:	38.5
Materiał:	Rubber
Oś instalacji:	Back
Strona instalacji:	Left / Right

STOSOWANIA:

NISSAN

SILENTBLOCK WAHACZA PRZEDNIEGO, TYLNY

www.pl.bcguma.ua/auto/BC2701

Artykuł:	BC2701
GTIN-13:	4823101804393
Numer innych producentó (OEM):	54501BC41A; 54501AX600; 54500BC41A; 54500BC42A; 54500AX600; 54570AX600; 54501BC42A
Waga,g.:	170
Konieczna ilość:	2
Detali w opakowaniu:	1
Zewnętrzna średnica, mm:	58.2
Wewnętrzna średnica, mm:	12.2
Grubość, mm:	52.6
Materiał:	Rubber / metal
Oś instalacji:	Back Front
Strona instalacji:	Left / Right

STOSOWANIA:

NISSAN

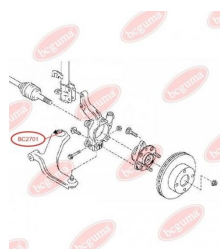
BC2701

BC2702**TULEJA ŁĄCZNIKA STABILIZATORA**www.pl.bcguma.ua/auto/BC2702

Artykuł:	BC2702
GTIN-13:	4823101804409
Numer innych producentó (OEM):	56112V0100; 5611209400; 5611290J00; 5611290J05
Waga,g.:	8
Konieczna ilość:	2
Detali w opakowaniu:	1
Zewnętrzna średnica, mm:	26.0
Wewnętrzna średnica, mm:	9.0
Grubość, mm:	16.0
Materiał:	Rubber
Oś instalacji:	Front
Strona instalacji:	Left / Right

STOSOWANIA:

NISSAN

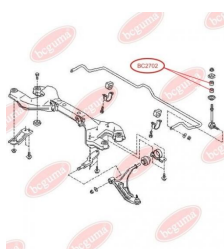
**SILENTBLOCK WAHACZA PRZEDNIEGO, TYLNY**www.pl.bcguma.ua/auto/BC2703

Artykuł:	BC2703
GTIN-13:	4823101804416
Numer innych producentó (OEM):	545011KA0B; 54500BR30A; 545055212R; 545040445R; 54501JY00A; 54501JG000; 54501JD000; 54501BR30A; 54501BB00A; 54500JD000; 54500BB00A; 545001KA0B
Waga,g.:	284
Konieczna ilość:	2
Detali w opakowaniu:	1
Zewnętrzna średnica, mm:	58.5
Wewnętrzna średnica, mm:	12.2
Grubość, mm:	53.0
Materiał:	Rubber / metal
Oś instalacji:	Back Front
Strona instalacji:	Left / Right

STOSOWANIA:

NISSAN, RENAULT

BC2703

BC2704

SILENTBLOCK BELKI ZAWIESZENIA PRZÓD, WZMOCNIONY „BAD ROADS” (BC27041 + BC27042)

www.pl.bcguma.ua/auto/BC2704

Artykuł:	BC2704
GTIN-13:	4823101805406
Numer innych producentó (OEM):	54466JD000
Waga,g.:	617
Konieczna ilość:	2
Detali w opakowaniu:	1
Zewnętrzna średnica, mm:	48.5
Wewnętrzna średnica, mm:	18.5
Grubość, mm:	144.0
Materiał:	Metal / Rubber
Oś instalacji:	Rear Front
Strona instalacji:	Left / Right

STOSOWANIA:

NISSAN, RENAULT

BC2705

SILENTBLOCK BELKI ZAWIESZENIA TYLNY, WZMOCNIONY „BAD ROADS” (BC27051 + BC27052)

www.pl.bcguma.ua/auto/BC2705

Artykuł:	BC2705
GTIN-13:	4823101805413
Numer innych producentó (OEM):	54467BR00A
Waga,g.:	428
Konieczna ilość:	2
Detali w opakowaniu:	1
Zewnętrzna średnica, mm:	43.0
Wewnętrzna średnica, mm:	17.2
Grubość, mm:	112.6
Materiał:	Metal / Rubber
Oś instalacji:	Rear rear
Strona instalacji:	Left / Right



STOSOWANIA:

NISSAN, RENAULT

BC2706

SILENTBLOCK/TULEJA TYLNY WAHACZA PRZEDNIEGO, WZMOCNIONY "BAD ROADS"

www.pl.bcguma.ua/auto/BC2706

Artykuł:	BC2706
GTIN-13:	4823101806052
Numer innych producentó (OEM):	54500BB00A; 54500BR30A; 54500JD000; 545001KA0A; 545001KA0B; 54501BB00A; 54501BR30A; 54501JD000; 54501JG000; 545011KA0A; 545011KA0B; 54501JY00A; 545040445R; 545055212R
Waga, g.:	168
Konieczna ilość:	2
Detali w opakowaniu:	1
Zewnętrzna średnica, mm:	58.5
Wewnętrzna średnica, mm:	12.2
Grubość, mm:	53.0
Materiał:	Metal / Rubber
Oś instalacji:	Front
Strona instalacji:	Left / Right

STOSOWANIA:

NISSAN, RENAULT

SILENTBLOCK/TULEJA PRZEDNIEGO WAHACZA, PRZEDNI

www.pl.bcguma.ua/auto/BC2708

Artykuł:	BC2708
GTIN-13:	4823101805611
Numer innych producentó (OEM):	54500JN00A; 54500JN00B; 54501JN00A; 54501JN00B
Waga, g.:	267
Konieczna ilość:	2
Detali w opakowaniu:	1
Zewnętrzna średnica, mm:	50.5
Wewnętrzna średnica, mm:	14.2
Grubość, mm:	49.0
Materiał:	Metal / Rubber
Oś instalacji:	Front
Strona instalacji:	Left / Right

STOSOWANIA:

NISSAN, NISSAN (DONGFENG)

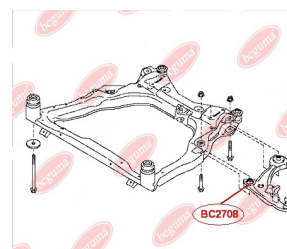
BC2708

BC2709

SILENTBLOCK WAHACZA PODŁUŻNEGO TYLNEGO

www.pl.bcguma.ua/auto/BC2709

Artykuł:	BC2709
GTIN-13:	4823101805635
Numer innych producentó (OEM):	55501JD00A; 55044JG00A; 55044JG00B; 55502JG000; 55502JY00A; 55502JG02B; 55501JG02B
Waga, g.:	542
Konieczna ilość:	2
Detali w opakowaniu:	1
Zewnętrzna średnica, mm:	69.3
Wewnętrzna średnica, mm:	14.2
Grubość, mm:	62.0
Materiał:	Metal / Rubber
Oś instalacji:	Back
Strona instalacji:	Left / Right

STOSOWANIA:

NISSAN

SILENTBLOCK/TULEJA TYLNY WAHACZA PRZEDNIEGO

www.pl.bcguma.ua/auto/BC2710

Artykuł:	BC2710
GTIN-13:	4823101805475
Numer innych producentó (OEM):	545004M501; 545004M401
Waga, g.:	141
Konieczna ilość:	2
Detali w opakowaniu:	1
Zewnętrzna średnica, mm:	49.5
Wewnętrzna średnica, mm:	20.8
Grubość, mm:	38.2
Materiał:	Metal / Rubber
Oś instalacji:	Front
Strona instalacji:	Left / Right

STOSOWANIA:

NISSAN

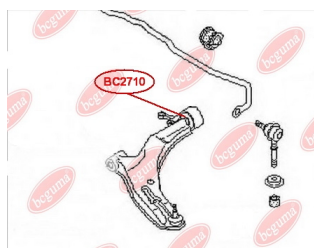
BC2710

BC2711

SILENTBLOCK/TULEJA PRZEDNIEGO WAHACZA, PRZEDNI

www.pl.bcguma.ua/auto/BC2711

Artykuł:	BC2711
GTIN-13:	4823101805901
Numer innych producentó (OEM):	550444M410; 545004M500; 545014M500; 54501BM400; 54501BM410; 54500BM400; 54500BM410; 54501BN300; 54500BN300; 5450095F0A; 5450195F0A
Waga,g.:	171
Konieczna ilość:	2
Detali w opakowaniu:	1
Zewnętrzna średnica, mm:	32.7
Wewnętrzna średnica, mm:	14.2
Grubość, mm:	55.0
Materiał:	Metal / Rubber
Oś instalacji:	Front
Strona instalacji:	Left / Right

STOSOWANIA:

NISSAN

BC2712

BLOK TŁUMIKA TYLNEJ DŹWIGNI POPRZECZNEJ

www.pl.bcguma.ua/auto/BC2712

Artykuł:	BC2712
GTIN-13:	4823101805130
Numer innych producentó (OEM):	55110JD000; 55110JG000; 55111JD00A; 55111JG00A; 55110JE20A; 55111JE20A; 55110JD00A; 55045JY00C; 55110JG00B; 55111JG00B; 55110JE20B; 55111JE20B; 55110JY00A
Waga,g.:	156
Konieczna ilość:	4
Detali w opakowaniu:	1
Zewnętrzna średnica, mm:	37.5
Wewnętrzna średnica, mm:	14.0
Grubość, mm:	50.0
Materiał:	Metal / Rubber
Oś instalacji:	Back
Strona instalacji:	Left / Right

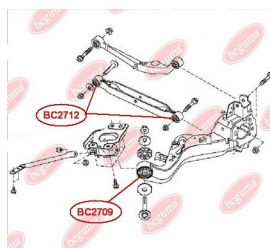

STOSOWANIA:

NISSAN

BC2802

SILENTBLOCK TYLNEGO WAHACZA GÓRNEGO

www.pl.bcguma.ua/auto/BC2802

Artykuł:	BC2802
GTIN-13:	4823101806205
Numer innych producentó (OEM):	6G915500BAA; 6G915500XAA; 6G915500MAD; 6G915500NAD; 6G915500AAC; 30748343; 1387629; 1509830; 1509831; 1457609
Waga,g.:	111
Konieczna ilość:	4
Detali w opakowaniu:	1
Zewnętrzna średnica, mm:	36.2
Wewnętrzna średnica, mm:	12.3
Grubość, mm:	35.0
Materiał:	Metal / Rubber
Oś instalacji:	Back
Strona instalacji:	Left / Right

STOSOWANIA:

BMW, FORD, MAZDA, TOYOTA, VOLVO

SILENTBLOCK WAHACZA TYL

www.pl.bcguma.ua/auto/BC2803

Artykuł:	BC2803
GTIN-13:	4823101806335
Numer innych producentó (OEM):	6G915K652XAE; 1469125; 30760324
Waga,g.:	246
Konieczna ilość:	2
Detali w opakowaniu:	1
Zewnętrzna średnica, mm:	38.0
Wewnętrzna średnica, mm:	12.0
Grubość, mm:	55.0
Materiał:	Rubber / metal
Oś instalacji:	Back
Strona instalacji:	Left / Right

STOSOWANIA:

FORD, VOLVO

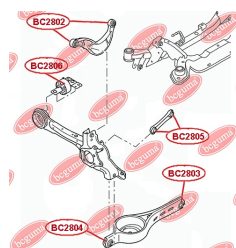
BC2803

BC3001

SILENTBLOCK DRAŻKA POPZECZNEGO, TYLNEGO STABILIZATORA

www.pl.bcguma.ua/auto/BC3001

Artykuł:	BC3001
GTIN-13:	4823101804423
Numer innych producentó (OEM):	331611; 331612
Waga, g.:	52
Konieczna ilość:	2
Detali w opakowaniu:	1
Zewnętrzna średnica, mm:	32.0
Wewnętrzna średnica, mm:	17.0
Grubość, mm:	34.0
Materiał:	Rubber / metal
Oś instalacji:	Back
Strona instalacji:	Left / Right

STOSOWANIA:

MAZDA, MERCEDES-BENZ, NISSAN, OPEL, PEUGEOT,
RENAULT, VAUXHALL

TULEJA AMORTYZATORA TYLNEGO, DOLNA

www.pl.bcguma.ua/auto/BC3002

Artykuł:	BC3002
GTIN-13:	4823101804430
Numer innych producentó (OEM):	517109; 97501154
Waga, g.:	80
Konieczna ilość:	2
Detali w opakowaniu:	1
Zewnętrzna średnica, mm:	35.0
Wewnętrzna średnica, mm:	14.0
Grubość, mm:	40.0
Materiał:	Rubber / metal
Oś instalacji:	Back
Strona instalacji:	Left / Right

STOSOWANIA:

CITROËN, PEUGEOT

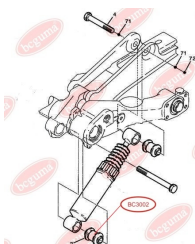
BC3002

BC3003

SILENTBLOCK AMORTYZATORA TYLNEGO DOLNY

www.pl.bcguma.ua/auto/BC3003

Artykuł:	BC3003
GTIN-13:	4823101804447
Numer innych producentó (OEM):	517111
Waga,g.:	82
Konieczna ilość:	2
Detali w opakowaniu:	1
Zewnętrzna średnica, mm:	34.5
Wewnętrzna średnica, mm:	16.0
Grubość, mm:	45.0
Materiał:	Rubber / metal
Oś instalacji:	Back
Strona instalacji:	Left / Right

STOSOWANIA:

CITROËN, PEUGEOT

SILENTBLOCK AMORTYZATORA TYLNEGO

www.pl.bcguma.ua/auto/BC30031

Artykuł:	BC30031
GTIN-13:	4823101804454
Numer innych producentó (OEM):	517112
Waga,g.:	80
Konieczna ilość:	2
Detali w opakowaniu:	1
Zewnętrzna średnica, mm:	33.0
Wewnętrzna średnica, mm:	16.0
Grubość, mm:	45.0
Materiał:	Rubber / metal
Oś instalacji:	Back
Strona instalacji:	Left / Right

STOSOWANIA:

CITROËN, PEUGEOT

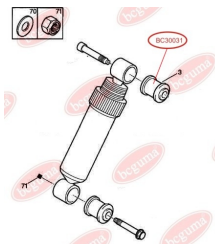
BC30031

BC3004

TULEJA AMORTYZATORA TYLNEGO, DOLNA

www.pl.bcguma.ua/auto/BC3004

Artykuł:	BC3004
GTIN-13:	4823101804461
Numer innych producentó (OEM):	5206Y3; 5206R5; 5206T8; 5206V8; 5206Q5; 5206R6
Waga,g.:	95
Konieczna ilość:	2
Detali w opakowaniu:	1
Zewnętrzna średnica, mm:	33.5
Wewnętrzna średnica, mm:	14.0
Grubość, mm:	62.0
Materiał:	Rubber / metal
Oś instalacji:	Back
Strona instalacji:	Left / Right

STOSOWANIA:

BMW, CITROËN, MAZDA, PEUGEOT

SILENTBLOCK WAHACZA OSI PRZEDNIEJ

www.pl.bcguma.ua/auto/BC3005

Artykuł:	BC3005
GTIN-13:	4823101804478
Numer innych producentó (OEM):	365604; 365704
Waga,g.:	158
Konieczna ilość:	2
Detali w opakowaniu:	1
Zewnętrzna średnica, mm:	40.0
Wewnętrzna średnica, mm:	12.0
Grubość, mm:	46.0
Materiał:	Rubber / metal
Oś instalacji:	Back Front
Strona instalacji:	Left / Right

STOSOWANIA:

CITROËN, PEUGEOT

BC3005

BC3006**SILENTBLOCK WAHACZA WE WSPORNIKU ALUMINIOWYM**www.pl.bcguma.ua/auto/BC3006

Artykuł:	BC3006
GTIN-13:	4823101804485
Numer innych producentó (OEM):	3520X6; 3521T7
Waga,g.:	178
Konieczna ilość:	2
Detali w opakowaniu:	1
Zewnętrzna średnica, mm:	50.0
Wewnętrzna średnica, mm:	19.9
Grubość, mm:	46.5
Materiał:	Rubber / metal
Oś instalacji:	Back Front
Strona instalacji:	Left / Right

STOSOWANIA:

CITROËN, PEUGEOT

**TULEJA AMORTYZATORA TYLNEGO, GÓRNA**www.pl.bcguma.ua/auto/BC3007

Artykuł:	BC3007
GTIN-13:	4823101804492
Numer innych producentó (OEM):	5206RF; 5206YK; 5206VP; 51830534
Waga,g.:	81
Konieczna ilość:	2
Detali w opakowaniu:	1
Zewnętrzna średnica, mm:	40.0
Wewnętrzna średnica, mm:	12.0
Grubość, mm:	38.0
Materiał:	Rubber / metal
Oś instalacji:	Back
Strona instalacji:	Left / Right

STOSOWANIA:

CITROËN, FIAT, PEUGEOT

BC3007

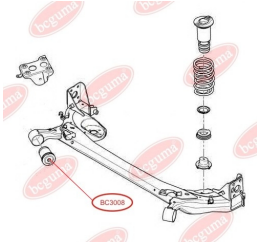
BC3008**SILENTBLOCK BELKI ZAWIESZENIA**
www.pl.bcguma.ua/auto/BC3008

Artykuł:	BC3008
GTIN-13:	4823101804508
Numer innych producentó (OEM):	51783623; 5131G8
Waga,g.:	550
Konieczna ilość:	2
Detali w opakowaniu:	1
Zewnętrzna średnica, mm:	68.5
Wewnętrzna średnica, mm:	12.9
Grubość, mm:	100.0
Materiał:	Rubber / metal
Oś instalacji:	Back
Strona instalacji:	Left / Right

STOSOWANIA:

CITROËN, FIAT, PEUGEOT

**TULEJA AMORTYZATORA WZMOCNIONA
(119X14X30MM WSPORNIK
AMORTYZATORA WZMOCNIONY (BAD
ROADS)**
www.pl.bcguma.ua/auto/BC3009

Artykuł:	BC3009
GTIN-13:	4823101804515
Numer innych producentó (OEM):	5038G0; 5038F7; 503885; 503846
Waga,g.:	367
Konieczna ilość:	2
Detali w opakowaniu:	1
Zewnętrzna średnica, mm:	119.0
Wewnętrzna średnica, mm:	14.0
Grubość, mm:	30.0
Materiał:	Rubber / metal
Oś instalacji:	Front
Strona instalacji:	Left / Right

STOSOWANIA:

CITROËN, PEUGEOT, SKODA

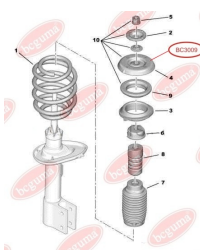
BC3009

BC30091**THRUST WASHER SHOCK ABSORBER STRUTS (FOR BC3009)**www.pl.bcguma.ua/auto/BC30091

Artykuł:	BC30091
GTIN-13:	4823101804522
Numer innych producentó (OEM):	503375
Waga,g.:	60
Konieczna ilość:	2
Detali w opakowaniu:	1
Zewnętrzna średnica, mm:	65.0
Wewnętrzna średnica, mm:	14.0
Grubość, mm:	10.0
Materiał:	Metal / Rubber
Oś instalacji:	Front
Strona instalacji:	Left / Right

STOSOWANIA:

CITROËN, PEUGEOT, SSANGYONG

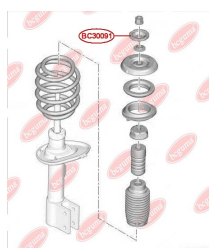
**SUPPORT OF SHOCK ABSORBER, THRUST WASHER SHOCK ABSORBER STRUTS WITH ANOTHER (BC3009 - 1PC., BC30091 - 1PC.)**www.pl.bcguma.ua/auto/BC30092

Artykuł:	BC30092
GTIN-13:	4823101804539
Numer innych producentó (OEM):	503375; 503846; 503885; 5038F7; 5038G0
Waga,g.:	427
Konieczna ilość:	2
Detali w opakowaniu:	1
Zewnętrzna średnica, mm:	-
Wewnętrzna średnica, mm:	14.0
Grubość, mm:	-
Materiał:	Metal / Rubber
Oś instalacji:	Front
Strona instalacji:	Left / Right

STOSOWANIA:

CITROËN, PEUGEOT, SKODA, SSANGYONG

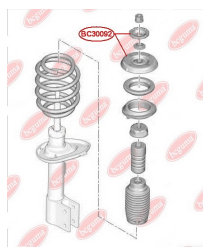
BC30092

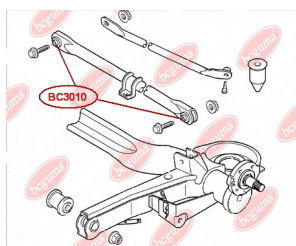
BC3010

PODPORA, STABILIZATOR (SILENTBLOCK TYLNEGO POPZRZECZNEGO CIĄGU)

www.pl.bcguma.ua/auto/BC3010

Artykuł:	BC3010
GTIN-13:	4823101804546
Numer innych producentó (OEM):	5170C5; 517087; 1460649080; 379B
Waga,g.:	118
Konieczna ilość:	2
Detali w opakowaniu:	1
Zewnętrzna średnica, mm:	34.0
Wewnętrzna średnica, mm:	12.0
Grubość, mm:	42.0
Materiał:	Metal / Rubber
Oś instalacji:	Back
Strona instalacji:	For vehicles with stabilizer

STOSOWANIA:

CITROËN, PEUGEOT

SILENTBLOCK TYLNY, WAHACZA PRZEDNIEGO

www.pl.bcguma.ua/auto/BC3301

Artykuł:	BC3301
GTIN-13:	4823101804553
Numer innych producentó (OEM):	4865512060; 4865512010
Waga,g.:	155
Konieczna ilość:	2
Detali w opakowaniu:	1
Zewnętrzna średnica, mm:	43.0
Wewnętrzna średnica, mm:	18.1
Grubość, mm:	60.0
Materiał:	Rubber / metal
Oś instalacji:	Back Front
Strona instalacji:	Left / Right

STOSOWANIA:

TOYOTA

BC3301

BC3302**SILENTBLOCK WAHACZA PRZEDNIEGO, PRZEDNI**www.pl.bcguma.ua/auto/BC3302

Artykuł:	BC3302
GTIN-13:	4823101804560
Numer innych producentó (OEM):	4806920260S1; 4806820260; 4865420150; 4806820260S1; 4806920260
Waga,g.:	159
Konieczna ilość:	2
Detali w opakowaniu:	1
Zewnętrzna średnica, mm:	35.0
Wewnętrzna średnica, mm:	14.3
Grubość, mm:	59.0
Materiał:	Rubber / metal
Oś instalacji:	Front
Strona instalacji:	Left / Right

STOSOWANIA:

CHEVROLET, TOYOTA, VW

SILENTBLOCK TYLNY, WAHACZA PRZEDNIEGOwww.pl.bcguma.ua/auto/BC3303

Artykuł:	BC3303
GTIN-13:	4823101804577
Numer innych producentó (OEM):	4865520140
Waga,g.:	290
Konieczna ilość:	2
Detali w opakowaniu:	1
Zewnętrzna średnica, mm:	60.0
Wewnętrzna średnica, mm:	22.0
Grubość, mm:	55.0
Materiał:	Rubber / metal
Oś instalacji:	Back Front
Strona instalacji:	Left / Right

STOSOWANIA:

TOYOTA

BC3303

BC3304

SILENTBLOCK TYLNY, WAHACZA PRZEDNIEGO

www.pl.bcguma.ua/auto/BC3304

Artykuł:	BC3304
GTIN-13:	4823101804584
Numer innych producentó (OEM):	4865420170; 4865512050
Waga,g.:	134
Konieczna ilość:	2
Detali w opakowaniu:	1
Zewnętrzna średnica, mm:	35.5
Wewnętrzna średnica, mm:	14.2
Grubość, mm:	59.5
Materiał:	Rubber / metal
Oś instalacji:	Front
Strona instalacji:	Left / Right

STOSOWANIA:

TOYOTA

SILENTBLOCK WAHACZA OŚ TYLNA

www.pl.bcguma.ua/auto/BC3305

Artykuł:	BC3305
GTIN-13:	4823101804591
Numer innych producentó (OEM):	4230520090; 4230433020; 4230533020; 4230433010; 4230533010; 4230548010; 4230506100; 4230406100; 5275017100; 5511629000; 4230448010; 5511625000; 4872503010; 4230406010; 4230420090; 4872532020; 4878012020
Waga,g.:	118
Konieczna ilość:	2
Detali w opakowaniu:	1
Zewnętrzna średnica, mm:	44.0
Wewnętrzna średnica, mm:	12.0
Grubość, mm:	55.0
Materiał:	Rubber / metal
Oś instalacji:	Back
Strona instalacji:	Left / Right

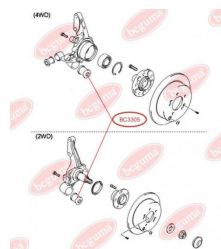
**BC3305**

STOSOWANIA:

CHEVROLET, HYUNDAI, KIA, LEXUS, TOYOTA

BC3306

SILENTBLOCK WAHACZA PRZEDNIEGO TYLNY

www.pl.bcguma.ua/auto/BC3306

Artykuł:	BC3306
GTIN-13:	4823101804607
Numer innych producentó (OEM):	4806933020; 4865533040; 4865507020; 4806933010; 4806833020; 4806833010; 4865533010
Waga,g.:	167
Konieczna ilość:	2
Detali w opakowaniu:	1
Zewnętrzna średnica, mm:	60.5
Wewnętrzna średnica, mm:	14.0
Grubość, mm:	49.0
Materiał:	Rubber / metal
Oś instalacji:	Front
Strona instalacji:	Left / Right

STOSOWANIA:

LEXUS, TOYOTA

SILENTBLOCK MECHANIZMU RÓŻNICOWEGO

www.pl.bcguma.ua/auto/BC3307

Artykuł:	BC3307
GTIN-13:	4823101804614
Numer innych producentó (OEM):	5238026080; 5238026081; 5238026082
Waga,g.:	325
Konieczna ilość:	1
Detali w opakowaniu:	1
Zewnętrzna średnica, mm:	65.0
Wewnętrzna średnica, mm:	14.0
Grubość, mm:	70.0
Materiał:	Rubber / metal
Oś instalacji:	Back
Strona instalacji:	-

STOSOWANIA:

TOYOTA

BC3307

BC3308**SILENTBLOCK TYLNY, NAPRAWCZY,
WZMOCNIONY „BAD ROADS”**www.pl.bcguma.ua/auto/BC3308

Artykuł:	BC3308
GTIN-13:	4823101804621
Numer innych producentó (OEM):	4806833070; 4806833050; 4806828120; 4806806070; 4806808020; 480680T011
Waga,g.:	244
Konieczna ilość:	2
Detali w opakowaniu:	1
Zewnętrzna średnica, mm:	60.5
Wewnętrzna średnica, mm:	14.0
Grubość, mm:	63.0
Materiał:	Rubber / metal
Oś instalacji:	Front
Strona instalacji:	Left / Right

STOSOWANIA:

LEXUS, TOYOTA

**SILENTBLOCK TYLNY PRZEDNIEGO
WAHACZA TYLNEGO**www.pl.bcguma.ua/auto/BC3309

Artykuł:	BC3309
GTIN-13:	4823101804638
Numer innych producentó (OEM):	4806859035; 4806959035
Waga,g.:	280
Konieczna ilość:	2
Detali w opakowaniu:	1
Zewnętrzna średnica, mm:	55.0
Wewnętrzna średnica, mm:	12.0
Grubość, mm:	58.0
Materiał:	Rubber / metal
Oś instalacji:	Back Front
Strona instalacji:	Left / Right

STOSOWANIA:

TOYOTA, VAUXHALL

BC3309

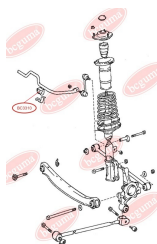
BC3310**PODUSZKA STABILIZATORA TYLNEGO**www.pl.bcguma.ua/auto/BC3310

Artykuł:	BC3310
GTIN-13:	4823101804898
Numer innych producentó (OEM):	4881820070; 4881802021; 4881812150
Waga,g.:	32
Konieczna ilość:	2
Detali w opakowaniu:	1
Zewnętrzna średnica, mm:	32.0
Wewnętrzna średnica, mm:	14.0
Grubość, mm:	36.0
Materiał:	Rubber
Oś instalacji:	Back
Strona instalacji:	Left / Right

STOSOWANIA:

TOYOTA

PODUSZKA STABILIZATORA TYLNEGOwww.pl.bcguma.ua/auto/BC3311

Artykuł:	BC3311
GTIN-13:	4823101804904
Numer innych producentó (OEM):	4881805010; 4881820280; 4881505030
Waga,g.:	39
Konieczna ilość:	2
Detali w opakowaniu:	1
Zewnętrzna średnica, mm:	-
Wewnętrzna średnica, mm:	13.0
Grubość, mm:	37.0
Materiał:	Rubber
Oś instalacji:	Back
Strona instalacji:	Left / Right

STOSOWANIA:

TOYOTA

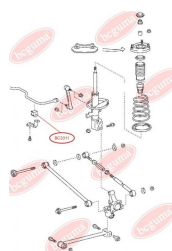
BC3311

BC3312

PODUSZKA STABILIZATORA PRZEDNIEGO

www.pl.bcguma.ua/auto/BC3312

Artykuł:	BC3312
GTIN-13:	4823101804911
Numer innych producentó (OEM):	4881520020; 4881530040; 4881530060
Waga,g.:	34
Konieczna ilość:	2
Detali w opakowaniu:	1
Zewnętrzna średnica, mm:	32.0
Wewnętrzna średnica, mm:	20.0
Grubość, mm:	39.5
Materiał:	Rubber
Oś instalacji:	Front
Strona instalacji:	Left / Right

STOSOWANIA:

TOYOTA

PODUSZKA STABILIZATORA PRZEDNIEGO WEWNĘTRZNA

www.pl.bcguma.ua/auto/BC3313

Artykuł:	BC3313
GTIN-13:	4823101804928
Numer innych producentó (OEM):	4881530050; 4881533010; 4881533011
Waga,g.:	22
Konieczna ilość:	2
Detali w opakowaniu:	1
Zewnętrzna średnica, mm:	27.0
Wewnętrzna średnica, mm:	22.0
Grubość, mm:	40.0
Materiał:	Rubber
Oś instalacji:	Front
Strona instalacji:	Left / Right

STOSOWANIA:

LEXUS, TOYOTA

BC3313

BC3314

PODUSZKA STABILIZATORA ZAWIESZENIA TYLNEGO

www.pl.bcguma.ua/auto/BC3314

Artykuł:	BC3314
GTIN-13:	4823101804935
Numer innych producentó (OEM):	4881833020; 4881833021
Waga,g.:	49
Konieczna ilość:	2
Detali w opakowaniu:	1
Zewnętrzna średnica, mm:	30.0
Wewnętrzna średnica, mm:	15.0
Grubość, mm:	36.0
Materiał:	Rubber
Oś instalacji:	Back
Strona instalacji:	Left / Right

STOSOWANIA:

LEXUS, TOYOTA

BC3315

TULEJA STABILIZATORA TYLNEGO

www.pl.bcguma.ua/auto/BC3315

Artykuł:	BC3315
GTIN-13:	4823101804942
Numer innych producentó (OEM):	9038513008
Waga,g.:	14
Konieczna ilość:	2
Detali w opakowaniu:	1
Zewnętrzna średnica, mm:	27.0
Wewnętrzna średnica, mm:	13.5
Grubość, mm:	23.5
Materiał:	Rubber
Oś instalacji:	Back
Strona instalacji:	Left / Right

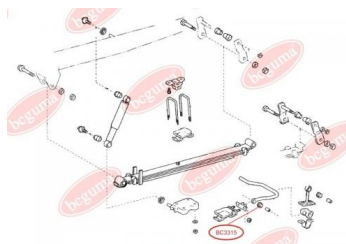

STOSOWANIA:

TOYOTA

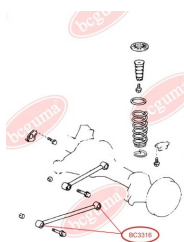
BC3316

SILENTBLOCK TYLNEGO WAHACZA WZDŁUŻNEGO

www.pl.bcguma.ua/auto/BC3316

Artykuł:	BC3316
GTIN-13:	4823101804959
Numer innych producentó (OEM):	4870260100; 4872060040
Waga,g.:	348
Konieczna ilość:	2
Detali w opakowaniu:	1
Zewnętrzna średnica, mm:	55.5
Wewnętrzna średnica, mm:	14.0
Grubość, mm:	60.0
Materiał:	Rubber / metal
Oś instalacji:	Back
Strona instalacji:	Left / Right

STOSOWANIA:

LEXUS, TOYOTA

BC3317

SILENTBLOCK TYLNEGO WAHACZA WZDŁUŻNEGO

www.pl.bcguma.ua/auto/BC3317

Artykuł:	BC3317
GTIN-13:	4823101804966
Numer innych producentó (OEM):	4870260090; 4871060070
Waga,g.:	266
Konieczna ilość:	2
Detali w opakowaniu:	1
Zewnętrzna średnica, mm:	50.1
Wewnętrzna średnica, mm:	14.0
Grubość, mm:	60.0
Materiał:	Rubber / metal
Oś instalacji:	Back
Strona instalacji:	Left / Right

STOSOWANIA:

LEXUS, TOYOTA



BC3318

SILENTBLOCK DOLNEGO WAHACZA PRZEDNIEGO

www.pl.bcguma.ua/auto/BC3318

Artykuł:	BC3318
GTIN-13:	4823101805710
Numer innych producentó (OEM):	4865433050; 4806828120; 4806928120; 4865428060; 4806806070; 4806806080; 4806833050; 4806833060; 4806833070; 4806906070; 4806906080; 4806933050; 4806933060; 4806933070
Waga,g.:	377
Konieczna ilość:	2
Detali w opakowaniu:	1
Zewnętrzna średnica, mm:	32.5
Wewnętrzna średnica, mm:	-
Grubość, mm:	170.0
Materiał:	Rubber / metal
Oś instalacji:	Front
Strona instalacji:	Left / Right

STOSOWANIA:

LEXUS, TOYOTA

SILENTBLOCK PRZEDNIEJ GÓRNEJ DŹWIGNI

www.pl.bcguma.ua/auto/BC3319

Artykuł:	BC3319
GTIN-13:	4823101804973
Numer innych producentó (OEM):	4861029115; 4861029055
Waga,g.:	177
Konieczna ilość:	4
Detali w opakowaniu:	1
Zewnętrzna średnica, mm:	41.0
Wewnętrzna średnica, mm:	10.0
Grubość, mm:	49.0
Materiał:	Rubber / metal
Oś instalacji:	Front
Strona instalacji:	Left / Right

STOSOWANIA:

LEXUS, TOYOTA

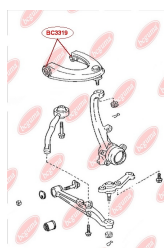
BC3319

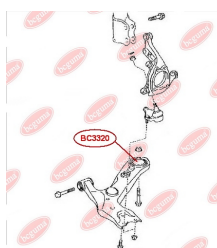
BC3320

SILENTBLOCK/TULEJA TYLNY WAHACZA PRZEDNIEGO, WZMOCNIONY "BAD ROADS"

www.pl.bcguma.ua/auto/BC3320

Artykuł:	BC3320
GTIN-13:	4823101805840
Numer innych producentó (OEM):	4806842050; 4806942050; 4806842051; 4806942051; 4806828140; 4806928140
Waga,g.:	261
Konieczna ilość:	2
Detali w opakowaniu:	1
Zewnętrzna średnica, mm:	68.7
Wewnętrzna średnica, mm:	16.4
Grubość, mm:	60.0
Materiał:	Metal / Rubber
Oś instalacji:	Front
Strona instalacji:	Left / Right

STOSOWANIA:

LEXUS, TOYOTA

BC3321

SILENTBLOCK BELKI TYLNEJ

www.pl.bcguma.ua/auto/BC3321

Artykuł:	BC3321
GTIN-13:	4823101806014
Numer innych producentó (OEM):	5227133030
Waga,g.:	315
Konieczna ilość:	1
Detali w opakowaniu:	1
Zewnętrzna średnica, mm:	50.6
Wewnętrzna średnica, mm:	16.4
Grubość, mm:	49.2
Materiał:	Metal / Rubber
Oś instalacji:	Back
Strona instalacji:	Right

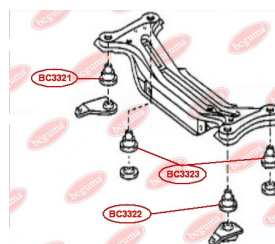

STOSOWANIA:

LEXUS, TOYOTA

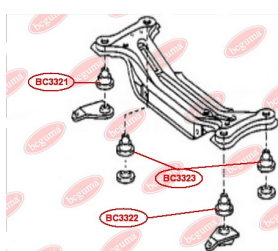
BC3322**SILENTBLOCK BELKI TYLNEJ**www.pl.bcguma.ua/auto/BC3322

Artykuł:	BC3322
GTIN-13:	4823101806021
Numer innych producentó (OEM):	5227233040
Waga,g.:	293
Konieczna ilość:	1
Detali w opakowaniu:	1
Zewnętrzna średnica, mm:	50.5
Wewnętrzna średnica, mm:	18.5
Grubość, mm:	49.0
Materiał:	Metal / Rubber
Oś instalacji:	Back
Strona instalacji:	Left

STOSOWANIA:

LEXUS, TOYOTA

BC3323**SILENTBLOCK BELKI TYLNEJ**www.pl.bcguma.ua/auto/BC3323

Artykuł:	BC3323
GTIN-13:	4823101805963
Numer innych producentó (OEM):	5227533050
Waga,g.:	273
Konieczna ilość:	2
Detali w opakowaniu:	1
Zewnętrzna średnica, mm:	50.5
Wewnętrzna średnica, mm:	20.3
Grubość, mm:	49.0
Materiał:	Metal / Rubber
Oś instalacji:	Back
Strona instalacji:	Left / Right

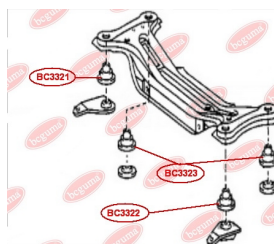
**STOSOWANIA:**

LEXUS, TOYOTA

BC3324**BLOK TŁUMIKA STELAŻU KIEROWNICY**www.pl.bcguma.ua/auto/BC3324

Artykuł:	BC3324
GTIN-13:	4823101805376
Numer innych producentó (OEM):	4425033340
Waga,g.:	91
Konieczna ilość:	4
Detali w opakowaniu:	1
Zewnętrzna średnica, mm:	26.3
Wewnętrzna średnica, mm:	12.0
Grubość, mm:	32.5
Materiał:	Metal / Rubber
Oś instalacji:	Front
Strona instalacji:	Left / Right

STOSOWANIA:

LEXUS, TOYOTA

**SILENTBLOCK TYLNEGO WAHACZA WZDŁUŻNEGO ZAWIESZENIA**www.pl.bcguma.ua/auto/BC3328

Artykuł:	BC3328
GTIN-13:	4823101805253
Numer innych producentó (OEM):	4878048040
Waga,g.:	177
Konieczna ilość:	2
Detali w opakowaniu:	1
Zewnętrzna średnica, mm:	40.5
Wewnętrzna średnica, mm:	12.0
Grubość, mm:	54.5
Materiał:	Metal / Rubber
Oś instalacji:	Back
Strona instalacji:	Left / Right

STOSOWANIA:

LEXUS, TOYOTA, TOYOTA (GAC)

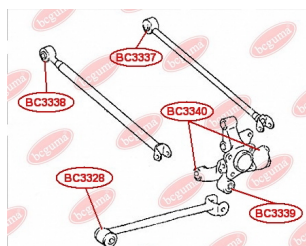
BC3328

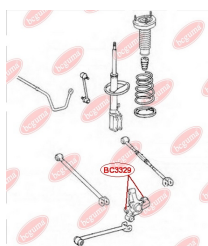
BC3329**SILENTBLOCK ZWROTNIICY TYLNEJ**www.pl.bcguma.ua/auto/BC3329

Artykuł:	BC3329
GTIN-13:	4823101805550
Numer innych producentó (OEM):	4230548010
Waga,g.:	126
Konieczna ilość:	4
Detali w opakowaniu:	1
Zewnętrzna średnica, mm:	36.5
Wewnętrzna średnica, mm:	14.0
Grubość, mm:	42.0
Materiał:	Rubber / metal
Oś instalacji:	Back
Strona instalacji:	Left / Right

STOSOWANIA:

LEXUS, TOYOTA

PODUSZKA (TULEJKA) STABILIZATORA PRZEDNIEGOwww.pl.bcguma.ua/auto/BC3330

Artykuł:	BC3330
GTIN-13:	4823101805857
Numer innych producentó (OEM):	4881533100
Waga,g.:	42
Konieczna ilość:	2
Detali w opakowaniu:	1
Zewnętrzna średnica, mm:	35.0
Wewnętrzna średnica, mm:	23.0
Grubość, mm:	41.0
Materiał:	Rubber
Oś instalacji:	Front
Strona instalacji:	Left / Right

STOSOWANIA:

LEXUS, TOYOTA

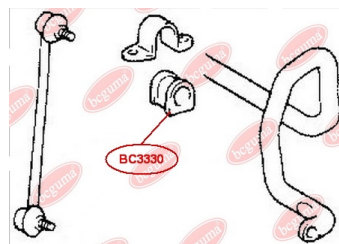
BC3330

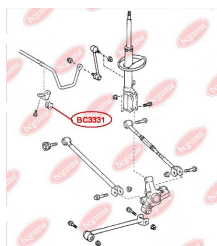
BC3331

PODUSZKA (TULEJKA) STABILIZATORA TYLNEGO

www.pl.bcguma.ua/auto/BC3331

Artykuł:	BC3331
GTIN-13:	4823101805918
Numer innych producentó (OEM):	4881812170; 4881806260; 4881833100; 4881833101
Waga,g.:	32
Konieczna ilość:	2
Detali w opakowaniu:	1
Zewnętrzna średnica, mm:	30.0
Wewnętrzna średnica, mm:	15.5
Grubość, mm:	36.0
Materiał:	Rubber
Oś instalacji:	Back
Strona instalacji:	Left / Right

STOSOWANIA:

TOYOTA

TULEJA STABILIZATORA PRZEDNIEGO, LEWO

www.pl.bcguma.ua/auto/BC3332

Artykuł:	BC3332
GTIN-13:	4823101805260
Numer innych producentó (OEM):	4881542070
Waga,g.:	118
Konieczna ilość:	1
Detali w opakowaniu:	1
Zewnętrzna średnica, mm:	-
Wewnętrzna średnica, mm:	20.0
Grubość, mm:	54.0
Materiał:	Rubber
Oś instalacji:	Front
Strona instalacji:	Left

STOSOWANIA:

TOYOTA

BC3332

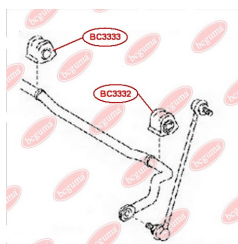
BC3333

TULEJA STABILIZATORA PRZEDNIEGO, PRAWA

www.pl.bcguma.ua/auto/BC3333

Artykuł:	BC3333
GTIN-13:	4823101805277
Numer innych producentó (OEM):	4881542080
Waga,g.:	118
Konieczna ilość:	1
Detali w opakowaniu:	1
Zewnętrzna średnica, mm:	-
Wewnętrzna średnica, mm:	20.0
Grubość, mm:	54.0
Materiał:	Rubber
Oś instalacji:	Front
Strona instalacji:	Right

STOSOWANIA:

TOYOTA

SILENTBLOCK ZWROTNIICY TYLNEJ

www.pl.bcguma.ua/auto/BC3334

Artykuł:	BC3334
GTIN-13:	4823101805727
Numer innych producentó (OEM):	4230542020; 4230442020
Waga,g.:	175
Konieczna ilość:	2
Detali w opakowaniu:	1
Zewnętrzna średnica, mm:	50.3
Wewnętrzna średnica, mm:	12.2
Grubość, mm:	60.0
Materiał:	Metal / Rubber
Oś instalacji:	Back
Strona instalacji:	Left / Right

STOSOWANIA:

TOYOTA

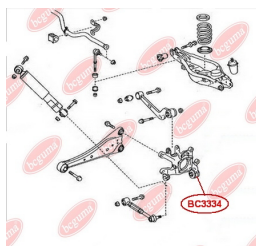
BC3334

BC3335

SILENTBLOCK TYLNEGO WAHACZA WZDŁUŻNEGO

www.pl.bcguma.ua/auto/BC3335

Artykuł:	BC3335
GTIN-13:	4823101805284
Numer innych producentó (OEM):	4876042010; 4876042030; 4878042010
Waga,g.:	273
Konieczna ilość:	2
Detali w opakowaniu:	1
Zewnętrzna średnica, mm:	60.0
Wewnętrzna średnica, mm:	14.2
Grubość, mm:	50.0
Materiał:	Metal / Rubber
Oś instalacji:	Back
Strona instalacji:	Left / Right

STOSOWANIA:

TOYOTA

SILENTBLOCK TYLNEGO WAHACZA

www.pl.bcguma.ua/auto/BC3336

Artykuł:	BC3336
GTIN-13:	4823101805567
Numer innych producentó (OEM):	4873042050; 4874042020
Waga,g.:	161
Konieczna ilość:	2
Detali w opakowaniu:	1
Zewnętrzna średnica, mm:	33.5
Wewnętrzna średnica, mm:	12.4
Grubość, mm:	55.0
Materiał:	Metal / Rubber
Oś instalacji:	Back
Strona instalacji:	Left / Right

STOSOWANIA:

TOYOTA

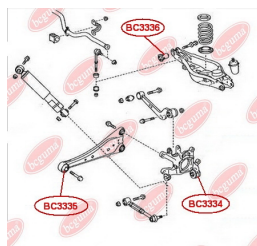
BC3336

BC3337**SILENTBLOCK WAHACZA TYL**www.pl.bcguma.ua/auto/BC3337

Artykuł:	BC3337
GTIN-13:	4823101806229
Numer innych producentó (OEM):	4873048110; 4873048120
Waga,g.:	193
Konieczna ilość:	2
Detali w opakowaniu:	1
Zewnętrzna średnica, mm:	39.0
Wewnętrzna średnica, mm:	14.4
Grubość, mm:	55.0
Materiał:	Rubber / metal
Oś instalacji:	Back
Strona instalacji:	Left / Right

STOSOWANIA:

LEXUS, TOYOTA

SILENTBLOCK WAHACZA TYLwww.pl.bcguma.ua/auto/BC3338

Artykuł:	BC3338
GTIN-13:	4823101805956
Numer innych producentó (OEM):	4871048050
Waga,g.:	157
Konieczna ilość:	2
Detali w opakowaniu:	1
Zewnętrzna średnica, mm:	37.2
Wewnętrzna średnica, mm:	12.3
Grubość, mm:	55.0
Materiał:	Rubber / metal
Oś instalacji:	Back
Strona instalacji:	Left / Right

STOSOWANIA:

LEXUS, TOYOTA

BC3338

BC3339

SILENTBLOCK ZWROTNIICY TYLNEJ

www.pl.bcguma.ua/auto/BC3339

Artykuł:	BC3339
GTIN-13:	4823101805734
Numer innych producentó (OEM):	4230448031
Waga,g.:	134
Konieczna ilość:	2
Detali w opakowaniu:	1
Zewnętrzna średnica, mm:	44.2
Wewnętrzna średnica, mm:	12.2
Grubość, mm:	55.0
Materiał:	Rubber / metal
Oś instalacji:	Back
Strona instalacji:	Left / Right

STOSOWANIA:

LEXUS, TOYOTA

SILENTBLOCK ZWROTNIICY TYLNEJ

www.pl.bcguma.ua/auto/BC3340

Artykuł:	BC3340
GTIN-13:	4823101805741
Numer innych producentó (OEM):	4221020010
Waga,g.:	113
Konieczna ilość:	4
Detali w opakowaniu:	1
Zewnętrzna średnica, mm:	37.3
Wewnętrzna średnica, mm:	14.0
Grubość, mm:	42.0
Materiał:	Metal / Rubber
Oś instalacji:	Back
Strona instalacji:	Left / Right

STOSOWANIA:

LEXUS, TOYOTA

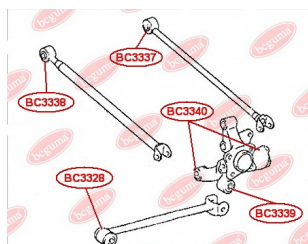
BC3340

BC3341

SILENTBLOCK WAHACZA PODŁUŻNEGO TYLNEGO

www.pl.bcguma.ua/auto/BC3341

Artykuł:	BC3341
GTIN-13:	4823101805604
Numer innych producentó (OEM):	4872535020; 4872035060; 4872035061
Waga,g.:	296
Konieczna ilość:	4
Detali w opakowaniu:	1
Zewnętrzna średnica, mm:	50.4
Wewnętrzna średnica, mm:	14.2
Grubość, mm:	60.0
Materiał:	Metal / Rubber
Oś instalacji:	Back
Strona instalacji:	Left / Right

STOSOWANIA:

TOYOTA

SILENTBLOCK WAHACZA PODŁUŻNEGO TYLNEGO

www.pl.bcguma.ua/auto/BC3342

Artykuł:	BC3342
GTIN-13:	4823101805758
Numer innych producentó (OEM):	4879060010; 4871035060; 4871035070; 4871435010; 4877060010; 4871060160; 4871035050
Waga,g.:	240
Konieczna ilość:	4
Detali w opakowaniu:	1
Zewnętrzna średnica, mm:	50.4
Wewnętrzna średnica, mm:	12.2
Grubość, mm:	55.0
Materiał:	Metal / Rubber
Oś instalacji:	Back
Strona instalacji:	Left / Right

STOSOWANIA:

TOYOTA

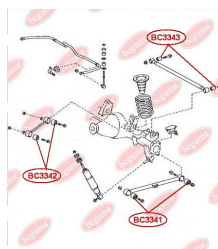
BC3342

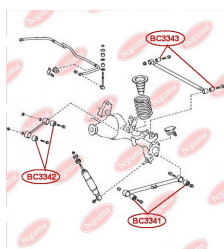
BC3343

SILENTBLOCK WAHACZA DOLNEGO POPRZECZNEGO ZAWIESZENIA

www.pl.bcguma.ua/auto/BC3343

Artykuł:	BC3343
GTIN-13:	4823101805598
Numer innych producentó (OEM):	4874035040; 4870660060; 4872535040; 4874060080; 4874060160; 4871035050; 4871035060; 4871035070; 4871060160; 4872035060; 4872035061; 4877060010; 4879060010
Waga,g.:	195
Konieczna ilość:	2
Detali w opakowaniu:	1
Zewnętrzna średnica, mm:	36.5
Wewnętrzna średnica, mm:	14.2
Grubość, mm:	50.0
Materiał:	Metal / Rubber
Oś instalacji:	Back
Strona instalacji:	Behind

STOSOWANIA:

LEXUS, TOYOTA

BC3401

SILENTBLOCK STABILIZATORA PRZEDNIEGO

www.pl.bcguma.ua/auto/BC3401

Artykuł:	BC3401
GTIN-13:	4823101804645
Numer innych producentó (OEM):	4241278K00; 4241265J02
Waga,g.:	56
Konieczna ilość:	2
Detali w opakowaniu:	1
Zewnętrzna średnica, mm:	36.0
Wewnętrzna średnica, mm:	26.0
Grubość, mm:	43.0
Materiał:	Rubber
Oś instalacji:	Front
Strona instalacji:	Left / Right

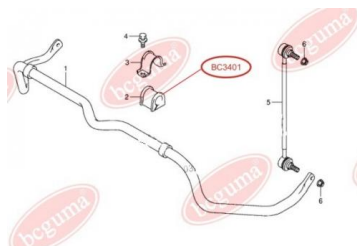

STOSOWANIA:

SUZUKI

BC3402**SILENTBLOCK WAHACZA PRZEDNIEGO**www.pl.bcguma.ua/auto/BC3402

Artykuł:	BC3402
GTIN-13:	4823101804980
Numer innych producentó (OEM):	4520165J00; 4520265J00; 4520178K00; 4520278K00
Waga,g.:	289
Konieczna ilość:	2
Detali w opakowaniu:	1
Zewnętrzna średnica, mm:	65.0
Wewnętrzna średnica, mm:	14.0
Grubość, mm:	60.0
Materiał:	Rubber / metal
Oś instalacji:	Back Front
Strona instalacji:	Left / Right

STOSOWANIA:

SUZUKI

SILENTBLOCK WAHACZA DOLNEGO ZAWIESZENIA, PRZEDNIwww.pl.bcguma.ua/auto/BC3403

Artykuł:	BC3403
GTIN-13:	4823101805574
Numer innych producentó (OEM):	4628281A30
Waga,g.:	219
Konieczna ilość:	4
Detali w opakowaniu:	1
Zewnętrzna średnica, mm:	52.4
Wewnętrzna średnica, mm:	12.2
Grubość, mm:	60.0
Materiał:	Metal / Rubber
Oś instalacji:	Back
Strona instalacji:	Left / Right

STOSOWANIA:

SUZUKI

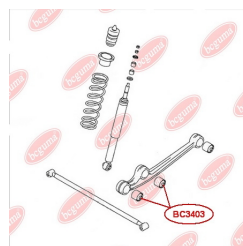
BC3403

BC3501

SILENTBLOCK RESORY TYLNEJ, PRZEDNI

www.pl.bcguma.ua/auto/BC3501

Artykuł:	BC3501
GTIN-13:	4823101804652
Numer innych producentó (OEM):	5514743002; 5514743160
Waga,g.:	393
Konieczna ilość:	2
Detali w opakowaniu:	1
Zewnętrzna średnica, mm:	55.0
Wewnętrzna średnica, mm:	14.0
Grubość, mm:	80.0
Materiał:	Rubber / metal
Oś instalacji:	Back Front
Strona instalacji:	Left / Right

STOSOWANIA:

HYUNDAI

BC3502

SILENTBLOCK RESORY TYLNEJ, PRZEDNI

www.pl.bcguma.ua/auto/BC3502

Artykuł:	BC3502
GTIN-13:	4823101804669
Numer innych producentó (OEM):	551184A501
Waga,g.:	403
Konieczna ilość:	2
Detali w opakowaniu:	1
Zewnętrzna średnica, mm:	55.0
Wewnętrzna średnica, mm:	19.0
Grubość, mm:	79.0
Materiał:	Rubber / metal
Oś instalacji:	Front
Strona instalacji:	Left / Right

STOSOWANIA:

HYUNDAI, KIA

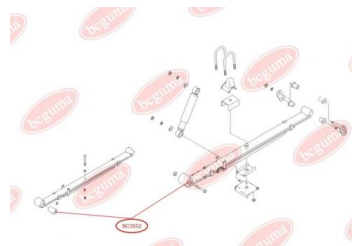

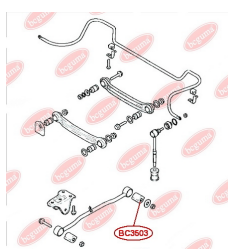
BC3503

SILENTBLOCK WAHACZA PODŁUŻNEGO TYLNEGO

www.pl.bcguma.ua/auto/BC3503

Artykuł:	BC3503
GTIN-13:	4823101805147
Numer innych producentó (OEM):	5511925000; 96550066
Waga,g.:	123
Konieczna ilość:	2
Detali w opakowaniu:	1
Zewnętrzna średnica, mm:	45.0
Wewnętrzna średnica, mm:	14.2
Grubość, mm:	55.0
Materiał:	Rubber / metal
Oś instalacji:	Back
Strona instalacji:	Left / Right

STOSOWANIA:

CHEVROLET, HYUNDAI

BC3504

SILENTBLOCK TYLNEGO WAHACZA WZDŁUŻNEGO

www.pl.bcguma.ua/auto/BC3504

Artykuł:	BC3504
GTIN-13:	4823101805482
Numer innych producentó (OEM):	551162E000
Waga,g.:	272
Konieczna ilość:	2
Detali w opakowaniu:	1
Zewnętrzna średnica, mm:	64.5
Wewnętrzna średnica, mm:	12.2
Grubość, mm:	55.0
Materiał:	Metal / Rubber
Oś instalacji:	Back
Strona instalacji:	Left / Right

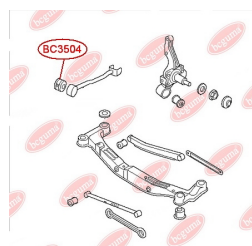

STOSOWANIA:

HYUNDAI, KIA

BC3600

SILENTBLOCK WAHACZA PRZEDNIEGO TYLNY

www.pl.bcguma.ua/auto/BC3600

Artykuł:	BC3600
GTIN-13:	4823101804676
Numer innych producentó (OEM):	96535088; 96653381; 95479763
Waga,g.:	193
Konieczna ilość:	2
Detali w opakowaniu:	1
Zewnętrzna średnica, mm:	60.0
Wewnętrzna średnica, mm:	12.0
Grubość, mm:	46.0
Materiał:	Rubber / metal
Oś instalacji:	Back Front
Strona instalacji:	Left / Right

STOSOWANIA:

CHEVROLET, DAEWOO

SILENTBLOCK WAHACZA PRZEDNIEGO TYLNY, WZMOCNIONY „BAD ROADS”

www.pl.bcguma.ua/auto/BC3601

Artykuł:	BC3601
GTIN-13:	4823101804683
Numer innych producentó (OEM):	96653381; 96535088; 95479763
Waga,g.:	204
Konieczna ilość:	2
Detali w opakowaniu:	1
Zewnętrzna średnica, mm:	60.0
Wewnętrzna średnica, mm:	12.0
Grubość, mm:	46.0
Materiał:	Rubber / metal
Oś instalacji:	Back Front
Strona instalacji:	Left / Right

STOSOWANIA:

CHEVROLET, DAEWOO

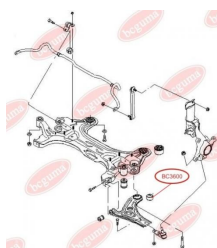
BC3601

BC3602**SILENTBLOCK WAHACZA
NIEZALEŻNEGO ZAWIESZENIA KOŁA**www.pl.bcguma.ua/auto/BC3602

Artykuł:	BC3602
GTIN-13:	4823101804690
Numer innych producentó (OEM):	96810753; 4817776; 96819161; 4817869; 96809676; 4717777; 96626235; 4802541; 4802543; 4810831; 4806300
Waga,g.:	402
Konieczna ilość:	2
Detali w opakowaniu:	1
Zewnętrzna średnica, mm:	67.0
Wewnętrzna średnica, mm:	19.0
Grubość, mm:	55.0
Materiał:	Rubber / metal
Oś instalacji:	Back Front
Strona instalacji:	Left / Right

STOSOWANIA:

CHEVROLET, OPEL, VAUXHALL

**PODUSZKA STABILIZATORA
PRZEDNIEGO, WZMOCNIONA „BAD
ROADS”**www.pl.bcguma.ua/auto/BC3603

Artykuł:	BC3603
GTIN-13:	4823101804706
Numer innych producentó (OEM):	96444469
Waga,g.:	64
Konieczna ilość:	2
Detali w opakowaniu:	1
Zewnętrzna średnica, mm:	39.0
Wewnętrzna średnica, mm:	24.0
Grubość, mm:	50.0
Materiał:	Rubber
Oś instalacji:	Front
Strona instalacji:	Left / Right

STOSOWANIA:

DAEWOO, ZAZ

BC3603

BC3604

TULEJA KOLUMNY STABILIZATORA PRZEDNIEGO

www.pl.bcguma.ua/auto/BC3604

Artykuł:	BC3604
GTIN-13:	4823101804713
Numer innych producentó (OEM):	2875013; 0350153; 1603148; 1603150
Waga,g.:	14
Konieczna ilość:	4
Detali w opakowaniu:	1
Zewnętrzna średnica, mm:	30.0
Wewnętrzna średnica, mm:	8.0
Grubość, mm:	20.0
Materiał:	Rubber
Oś instalacji:	Front
Strona instalacji:	Left / Right

STOSOWANIA:

ALFA ROMEO, BEDFORD, DAEWOO, HONDA, MERCEDES-BENZ, OPEL, SAAB, VAUXHALL

SILENTBLOCK WAHACZA PRZEDNIEGO TYLNY

www.pl.bcguma.ua/auto/BC3605

Artykuł:	BC3605
GTIN-13:	4823101804720
Numer innych producentó (OEM):	0352335; 90235040; 0352335; 90334546
Waga,g.:	178
Konieczna ilość:	2
Detali w opakowaniu:	1
Zewnętrzna średnica, mm:	56.0
Wewnętrzna średnica, mm:	21.0
Grubość, mm:	54.0
Materiał:	Rubber
Oś instalacji:	Back Front
Strona instalacji:	Left / Right

STOSOWANIA:

DAEWOO, MERCEDES-BENZ, OPEL, PEUGEOT, VAUXHALL

BC3605

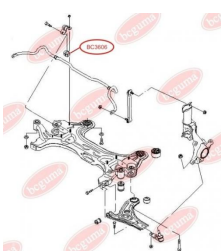
BC3606

PODUSZKA STABILIZATORA PRZEDNIEGO WZMOCNIONA „BAD ROADS”

www.pl.bcguma.ua/auto/BC3606

Artykuł:	BC3606
GTIN-13:	4823101804744
Numer innych producentó (OEM):	96653351
Waga,g.:	34
Konieczna ilość:	2
Detali w opakowaniu:	1
Zewnętrzna średnica, mm:	29.0
Wewnętrzna średnica, mm:	15.5
Grubość, mm:	40.0
Materiał:	Rubber
Oś instalacji:	Front
Strona instalacji:	Left / Right

STOSOWANIA:

CHEVROLET, DAEWOO

BC3607

PODUSZKA STABILIZATORA PRZEDNIEGO WZMOCNIONA „BAD ROADS”

www.pl.bcguma.ua/auto/BC3607

Artykuł:	BC3607
GTIN-13:	4823101804737
Numer innych producentó (OEM):	96839848; 96434540; 96474040; 96474041; 96434541
Waga,g.:	66
Konieczna ilość:	2
Detali w opakowaniu:	1
Zewnętrzna średnica, mm:	35.5
Wewnętrzna średnica, mm:	16.0
Grubość, mm:	50.0
Materiał:	Rubber
Oś instalacji:	Front
Strona instalacji:	Left / Right



STOSOWANIA:

CHEVROLET, DAEWOO

BC3608

PODUSZKA STABILIZATORA PRZEDNIEGO WZMOCNIONA „BAD ROADS”

www.pl.bcguma.ua/auto/BC3608

Artykuł:	BC3608
GTIN-13:	4823101804751
Numer innych producentó (OEM):	96839849; 96434541; 96474041
Waga,g.:	63
Konieczna ilość:	2
Detali w opakowaniu:	1
Zewnętrzna średnica, mm:	35.0
Wewnętrzna średnica, mm:	18.0
Grubość, mm:	50.0
Materiał:	Rubber
Oś instalacji:	Front
Strona instalacji:	Left / Right

STOSOWANIA:

CHEVROLET

SILENTBLOCK BELKI TYLNEJ

www.pl.bcguma.ua/auto/BC3609

Artykuł:	BC3609
GTIN-13:	4823101804768
Numer innych producentó (OEM):	96535146; 1J0501541B; 1J0501541C; 6R0501541A
Waga,g.:	455
Konieczna ilość:	2
Detali w opakowaniu:	1
Zewnętrzna średnica, mm:	72.0
Wewnętrzna średnica, mm:	12.0
Grubość, mm:	89.0
Materiał:	Rubber / metal
Oś instalacji:	Back
Strona instalacji:	Left / Right

STOSOWANIA:

AUDI, CHEVROLET, DAEWOO, FIAT, SEAT, SKODA, TOYOTA, VW

BC3609

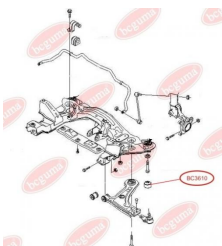
BC3610

SILENTBLOCK WAHACZA PRZEDNIEGO TYLNY, WZMOCNIONY „BAD ROADS”

www.pl.bcguma.ua/auto/BC3610

Artykuł:	BC3610
GTIN-13:	4823101804775
Numer innych producentó (OEM):	96391856
Waga,g.:	310
Konieczna ilość:	2
Detali w opakowaniu:	1
Zewnętrzna średnica, mm:	60.0
Wewnętrzna średnica, mm:	12.0
Grubość, mm:	54.0
Materiał:	Rubber / metal
Oś instalacji:	Back Front
Strona instalacji:	Left / Right

STOSOWANIA:

CHEVROLET, DAEWOO

SILENTBLOCK TYLNEGO WAHACZA GÓRNEGO

www.pl.bcguma.ua/auto/BC3611

Artykuł:	BC3611
GTIN-13:	4823101805499
Numer innych producentó (OEM):	96499160; 96440010; 96440011; 96440047; 96440014
Waga,g.:	163
Konieczna ilość:	4
Detali w opakowaniu:	1
Zewnętrzna średnica, mm:	44.5
Wewnętrzna średnica, mm:	10.5
Grubość, mm:	48.0
Materiał:	Metal / Rubber
Oś instalacji:	Back
Strona instalacji:	Left / Right

STOSOWANIA:

CHEVROLET, DAEWOO

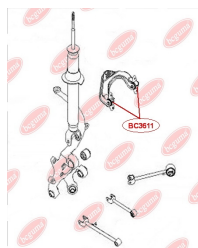
BC3611

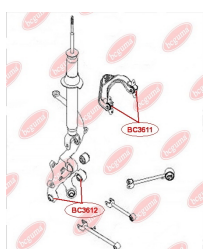
BC3612**SILENTBLOCK ZWROTNIICY TYLNEJ**www.pl.bcguma.ua/auto/BC3612

Artykuł:	BC3612
GTIN-13:	4823101805154
Numer innych producentó (OEM):	96440024; 96440025
Waga,g.:	144
Konieczna ilość:	4
Detali w opakowaniu:	1
Zewnętrzna średnica, mm:	36.5
Wewnętrzna średnica, mm:	12.0
Grubość, mm:	48.0
Materiał:	Metal / Rubber
Oś instalacji:	Back
Strona instalacji:	Left / Right

STOSOWANIA:

CHEVROLET

SILENTBLOCK WAHACZA TYLwww.pl.bcguma.ua/auto/BC3613

Artykuł:	BC3613
GTIN-13:	4823101805208
Numer innych producentó (OEM):	96440041
Waga,g.:	162
Konieczna ilość:	2
Detali w opakowaniu:	1
Zewnętrzna średnica, mm:	42.2
Wewnętrzna średnica, mm:	12.0
Grubość, mm:	48.0
Materiał:	Metal / Rubber
Oś instalacji:	Back
Strona instalacji:	Left / Right

STOSOWANIA:

CHEVROLET

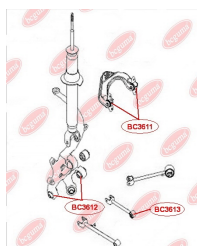
BC3613

BC3614**SILENTBLOCK ZWROTNIICY TYLNEJ**www.pl.bcguma.ua/auto/BC3614

Artykuł:	BC3614
GTIN-13:	4823101805581
Numer innych producentó (OEM):	96626433; 96626434; 4804655
Waga,g.:	213
Konieczna ilość:	2
Detali w opakowaniu:	1
Zewnętrzna średnica, mm:	37.0
Wewnętrzna średnica, mm:	14.3
Grubość, mm:	55.0
Materiał:	Metal / Rubber
Oś instalacji:	Back
Strona instalacji:	Left / Right

STOSOWANIA:

CHEVROLET, OPEL

PODUSZKA (TULEJA) STABILIZATORA PRZEDNIEGOwww.pl.bcguma.ua/auto/BC3700

Artykuł:	BC3700
GTIN-13:	4823101804782
Numer innych producentó (OEM):	4471209000; 4471209010
Waga,g.:	85
Konieczna ilość:	2
Detali w opakowaniu:	1
Zewnętrzna średnica, mm:	42.0
Wewnętrzna średnica, mm:	31.0
Grubość, mm:	60.0
Materiał:	Rubber
Oś instalacji:	Front
Strona instalacji:	Left / Right

STOSOWANIA:

SSANGYONG

BC3700

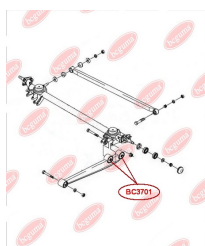
BC3701

SILENTBLOCK TYLNEGO WAHACZA, TYLNY, (PODWÓJNA)

www.pl.bcguma.ua/auto/BC3701

Artykuł:	BC3701
GTIN-13:	4823101804799
Numer innych producentó (OEM):	S213301040
Waga,g.:	336
Konieczna ilość:	4
Detali w opakowaniu:	1
Zewnętrzna średnica, mm:	47.0
Wewnętrzna średnica, mm:	12.0
Grubość, mm:	60.0
Materiał:	Rubber / metal
Oś instalacji:	Back
Strona instalacji:	Left / Right

STOSOWANIA:

CHERY

SILENTBLOCK TYLNEGO WAHACZA WZDŁUŻNEJ I SWORZNIA (U DOŁU)

www.pl.bcguma.ua/auto/BC3702

Artykuł:	BC3702
GTIN-13:	4823101804805
Numer innych producentó (OEM):	2911052001
Waga,g.:	98
Konieczna ilość:	4
Detali w opakowaniu:	1
Zewnętrzna średnica, mm:	41.0
Wewnętrzna średnica, mm:	12.0
Grubość, mm:	50.0
Materiał:	Rubber / metal
Oś instalacji:	Front
Strona instalacji:	Left / Right

STOSOWANIA:

GEELY

BC3702

BC3703

SILENTBLOCK TYLNEGO WAHACZA POPRZECZNEJ (POD ZAWALENIEM)

www.pl.bcguma.ua/auto/BC3703

Artykuł:	BC3703
GTIN-13:	4823101804812
Numer innych producentó (OEM):	2911040001
Waga,g.:	92
Konieczna ilość:	2
Detali w opakowaniu:	1
Zewnętrzna średnica, mm:	33.0
Wewnętrzna średnica, mm:	15.0
Grubość, mm:	40.0
Materiał:	Rubber / metal
Oś instalacji:	Front
Strona instalacji:	Left / Right

STOSOWANIA:

GEELY

BC3704

SILENTBLOCK TYLNEGO WAHACZA POPRZECZNEJ I SWORZNIA (U GÓRY)

www.pl.bcguma.ua/auto/BC3704

Artykuł:	BC3704
GTIN-13:	4823101804829
Numer innych producentó (OEM):	2911020001
Waga,g.:	58
Konieczna ilość:	6
Detali w opakowaniu:	1
Zewnętrzna średnica, mm:	31.0
Wewnętrzna średnica, mm:	12.0
Grubość, mm:	40.0
Materiał:	Rubber / metal
Oś instalacji:	Front
Strona instalacji:	Left / Right



STOSOWANIA:

GEELY

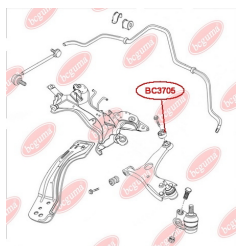
BC3705

SILENTBLOCK WAHACZA PRZEDNIEGO TYLNY

www.pl.bcguma.ua/auto/BC3705

Artykuł:	BC3705
GTIN-13:	4823101805291
Numer innych producentó (OEM):	T112909080
Waga,g.:	288
Konieczna ilość:	2
Detali w opakowaniu:	1
Zewnętrzna średnica, mm:	60.5
Wewnętrzna średnica, mm:	14.2
Grubość, mm:	60.0
Materiał:	Metal / Rubber
Oś instalacji:	Front
Strona instalacji:	Left / Right

STOSOWANIA:

CHERY, TOYOTA

TULEJA KOLUMNY STABILIZATORA

www.pl.bcguma.ua/auto/BC3706

Artykuł:	BC3706
GTIN-13:	4823101806342
Numer innych producentó (OEM):	1014001672
Waga,g.:	5
Konieczna ilość:	8
Detali w opakowaniu:	1
Zewnętrzna średnica, mm:	25.0
Wewnętrzna średnica, mm:	9.0
Grubość, mm:	12.0
Materiał:	Rubber
Oś instalacji:	Front
Strona instalacji:	Left / Right

STOSOWANIA:

GEELY

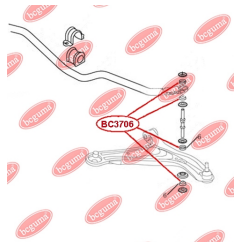
BC3706

BC3707

OSŁONA MECHANIZMU PRZEKŁADNIOWEGO

www.pl.bcguma.ua/auto/BC3707

Artykuł:	BC3707
GTIN-13:	4823101806434
Numer innych producentó (OEM):	3170212501; 3355528010
Waga,g.:	13
Konieczna ilość:	1
Detali w opakowaniu:	1
Zewnętrzna średnica, mm:	36.0
Wewnętrzna średnica, mm:	16.0
Grubość, mm:	22.0
Materiał:	Rubber
Oś instalacji:	Front
Strona instalacji:	-

STOSOWANIA:

GEELY

TULEJA ŁĄCZNIKA STABILIZATORA

www.pl.bcguma.ua/auto/BC3708

Artykuł:	BC3708
GTIN-13:	4823101806359
Numer innych producentó (OEM):	S212909077
Waga,g.:	40
Konieczna ilość:	2
Detali w opakowaniu:	1
Zewnętrzna średnica, mm:	47.0
Wewnętrzna średnica, mm:	19.0
Grubość, mm:	33.0
Materiał:	Rubber
Oś instalacji:	Front
Strona instalacji:	Left / Right

STOSOWANIA:

CHERY

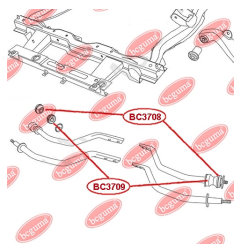
BC3708

BC3709**TULEJA ŁĄCZNIKA STABILIZATORA**www.pl.bcguma.ua/auto/BC3709

Artykuł:	BC3709
GTIN-13:	4823101806281
Numer innych producentó (OEM):	S212909079
Waga,g.:	40
Konieczna ilość:	2
Detali w opakowaniu:	1
Zewnętrzna średnica, mm:	47.0
Wewnętrzna średnica, mm:	18.0
Grubość, mm:	28.0
Materiał:	Rubber
Oś instalacji:	Front
Strona instalacji:	Left / Right

STOSOWANIA:

CHERY

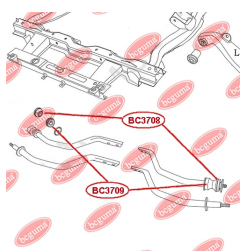
**ODBÓJ AMORTYZATORA PRZEDNIEGO**www.pl.bcguma.ua/auto/BC3710

Artykuł:	BC3710
GTIN-13:	4823101806366
Numer innych producentó (OEM):	1400554180
Waga,g.:	130
Konieczna ilość:	2
Detali w opakowaniu:	1
Zewnętrzna średnica, mm:	48.5
Wewnętrzna średnica, mm:	21.0
Grubość, mm:	97.0
Materiał:	Rubber
Oś instalacji:	Front
Strona instalacji:	Left / Right

STOSOWANIA:

GEELY

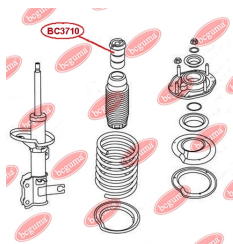
BC3710

BC3711**ODBÓJ WAHACZA TYLNY**www.pl.bcguma.ua/auto/BC3711

Artykuł:	BC3711
GTIN-13:	4823101806571
Numer innych producentó (OEM):	2912210K00
Waga,g.:	276
Konieczna ilość:	2
Detali w opakowaniu:	1
Zewnętrzna średnica, mm:	60.0
Wewnętrzna średnica, mm:	27.0
Grubość, mm:	75.0
Materiał:	Rubber / metal
Oś instalacji:	Back
Strona instalacji:	Left / Right

STOSOWANIA:

GREAT WALL

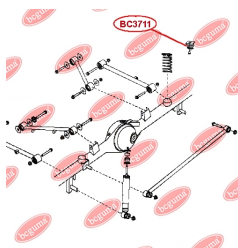
**ODBÓJ AMORTYZATORA PRZEDNIEGO**www.pl.bcguma.ua/auto/BC3712

Artykuł:	BC3712
GTIN-13:	4823101806373
Numer innych producentó (OEM):	1014001709
Waga,g.:	98
Konieczna ilość:	2
Detali w opakowaniu:	1
Zewnętrzna średnica, mm:	55.0
Wewnętrzna średnica, mm:	20.0
Grubość, mm:	76.0
Materiał:	Rubber
Oś instalacji:	Front
Strona instalacji:	Left / Right

STOSOWANIA:

GEELY

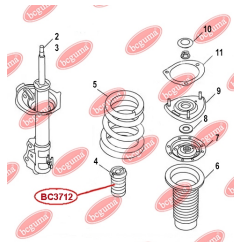
BC3712

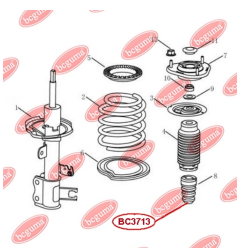
BC3713**ODBÓJ AMORTYZATORA PRZEDNIEGO**www.pl.bcguma.ua/auto/BC3713

Artykuł:	BC3713
GTIN-13:	4823101806441
Numer innych producentó (OEM):	1064001693
Waga,g.:	97
Konieczna ilość:	2
Detali w opakowaniu:	1
Zewnętrzna średnica, mm:	53.0
Wewnętrzna średnica, mm:	21.0
Grubość, mm:	87.0
Materiał:	Rubber
Oś instalacji:	Front
Strona instalacji:	Left / Right

STOSOWANIA:

GEELY

ODBÓJ AMORTYZATORA PRZEDNIEGOwww.pl.bcguma.ua/auto/BC3714

Artykuł:	BC3714
GTIN-13:	4823101806298
Numer innych producentó (OEM):	T112901027
Waga,g.:	161
Konieczna ilość:	2
Detali w opakowaniu:	1
Zewnętrzna średnica, mm:	60.0
Wewnętrzna średnica, mm:	22.5
Grubość, mm:	90.0
Materiał:	Rubber
Oś instalacji:	Front
Strona instalacji:	Left / Right

STOSOWANIA:

CHERY

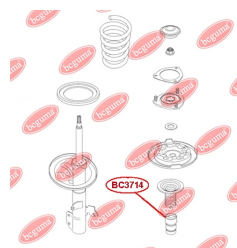
BC3714

BC3715**ODBÓJ AMORTYZATORA TYLNEGO**www.pl.bcguma.ua/auto/BC3715

Artykuł:	BC3715
GTIN-13:	4823101806304
Numer innych producentó (OEM):	T112911033
Waga,g.:	107
Konieczna ilość:	2
Detali w opakowaniu:	1
Zewnętrzna średnica, mm:	46.0
Wewnętrzna średnica, mm:	16.0
Grubość, mm:	87.3
Materiał:	Rubber
Oś instalacji:	Back
Strona instalacji:	Left / Right

STOSOWANIA:

CHERY

PODUSZKA TYLNEJ SPRĘŻYNY, GÓRNAwww.pl.bcguma.ua/auto/BC3716

Artykuł:	BC3716
GTIN-13:	4823101806380
Numer innych producentó (OEM):	1014001680
Waga,g.:	43
Konieczna ilość:	2
Detali w opakowaniu:	1
Zewnętrzna średnica, mm:	90.0
Wewnętrzna średnica, mm:	55.0
Grubość, mm:	16.0
Materiał:	Rubber
Oś instalacji:	Back
Strona instalacji:	Left / Right

STOSOWANIA:

GEELY

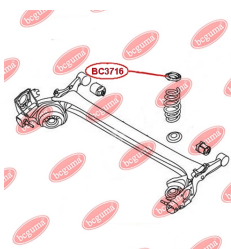
BC3716

BC3717**PODUSZKA TYLNEJ SPRĘŻYNY, GÓRNA**www.pl.bcguma.ua/auto/BC3717

Artykuł:	BC3717
GTIN-13:	4823101806397
Numer innych producentó (OEM):	1400625180
Waga,g.:	108
Konieczna ilość:	2
Detali w opakowaniu:	1
Zewnętrzna średnica, mm:	115.0
Wewnętrzna średnica, mm:	74.0
Grubość, mm:	26.0
Materiał:	Rubber
Oś instalacji:	Back
Strona instalacji:	Left / Right

STOSOWANIA:

GEELY

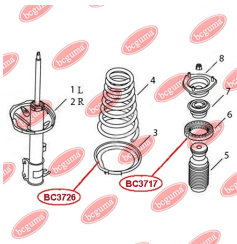
**PODUSZKA TYLNEJ SPRĘŻYNY, GÓRNA**www.pl.bcguma.ua/auto/BC3719

Artykuł:	BC3719
GTIN-13:	4823101806403
Numer innych producentó (OEM):	T112911031
Waga,g.:	133
Konieczna ilość:	2
Detali w opakowaniu:	1
Zewnętrzna średnica, mm:	130.0
Wewnętrzna średnica, mm:	96.0
Grubość, mm:	19.0
Materiał:	Rubber
Oś instalacji:	Back
Strona instalacji:	Left / Right

STOSOWANIA:

CHERY

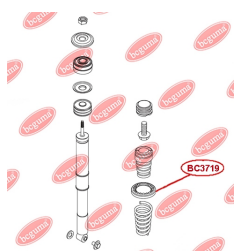
BC3719

BC3721

SILENTBLOCK WAHACZA PODŁUŻNEGO TYLNEGO

www.pl.bcguma.ua/auto/BC3721

Artykuł:	BC3721
GTIN-13:	4823101806588
Numer innych producentó (OEM):	2917220K00
Waga,g.:	278
Konieczna ilość:	2
Detali w opakowaniu:	1
Zewnętrzna średnica, mm:	50.0
Wewnętrzna średnica, mm:	14.0
Grubość, mm:	60.0
Materiał:	Rubber / metal
Oś instalacji:	Back
Strona instalacji:	-

STOSOWANIA:

GREAT WALL

TULEJA STABILIZATORA PRZEDNIEGO

www.pl.bcguma.ua/auto/BC3724

Artykuł:	BC3724
GTIN-13:	4823101806410
Numer innych producentó (OEM):	S212906015
Waga,g.:	62
Konieczna ilość:	2
Detali w opakowaniu:	1
Zewnętrzna średnica, mm:	35.0
Wewnętrzna średnica, mm:	18.0
Grubość, mm:	46.0
Materiał:	Rubber
Oś instalacji:	Front
Strona instalacji:	Left / Right

STOSOWANIA:

CHERY

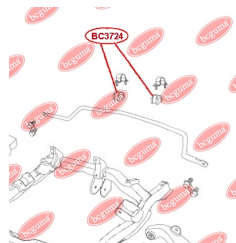
BC3724

BC3728

TULEJA STABILIZATORA TYLNEGO

www.pl.bcguma.ua/auto/BC3728

Artykuł:	BC3728
GTIN-13:	4823101806458
Numer innych producentó (OEM):	2916012K00
Waga,g.:	54
Konieczna ilość:	2
Detali w opakowaniu:	1
Zewnętrzna średnica, mm:	36.5
Wewnętrzna średnica, mm:	17.0
Grubość, mm:	42.0
Materiał:	Rubber
Oś instalacji:	Back
Strona instalacji:	Left / Right

STOSOWANIA:

GREAT WALL

TULEJA STABILIZATORA PRZEDNIEGO

www.pl.bcguma.ua/auto/BC3729

Artykuł:	BC3729
GTIN-13:	4823101806465
Numer innych producentó (OEM):	T112906013
Waga,g.:	53
Konieczna ilość:	2
Detali w opakowaniu:	1
Zewnętrzna średnica, mm:	36.0
Wewnętrzna średnica, mm:	20.0
Grubość, mm:	43.0
Materiał:	Rubber
Oś instalacji:	Front
Strona instalacji:	Left / Right

STOSOWANIA:

CHERY

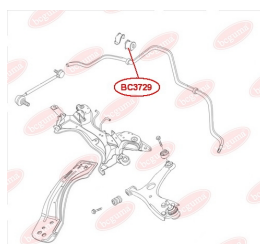
BC3729

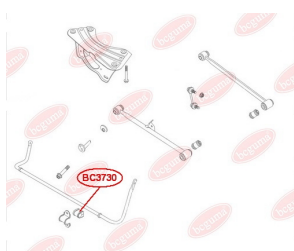
BC3730**TULEJA STABILIZATORA TYLNEGO**
www.pl.bcguma.ua/auto/BC3730

Artykuł:	BC3730
GTIN-13:	4823101806472
Numer innych producentó (OEM):	T112916013
Waga,g.:	36
Konieczna ilość:	2
Detali w opakowaniu:	1
Zewnętrzna średnica, mm:	31.0
Wewnętrzna średnica, mm:	21.0
Grubość, mm:	40.0
Materiał:	Rubber
Oś instalacji:	Back
Strona instalacji:	Left / Right

STOSOWANIA:

CHERY

TULEJA STABILIZATORA PRZEDNIEGO
www.pl.bcguma.ua/auto/BC3731

Artykuł:	BC3731
GTIN-13:	4823101806489
Numer innych producentó (OEM):	140057818001
Waga,g.:	33
Konieczna ilość:	2
Detali w opakowaniu:	1
Zewnętrzna średnica, mm:	32.0
Wewnętrzna średnica, mm:	25.0
Grubość, mm:	39.0
Materiał:	Rubber
Oś instalacji:	Front
Strona instalacji:	Left / Right

STOSOWANIA:

GEELY

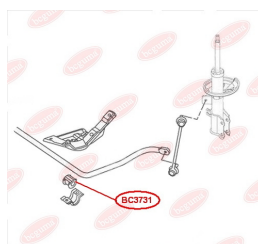
BC3731

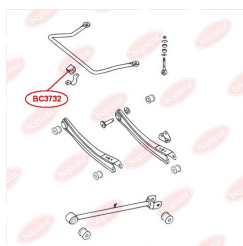
BC3732**TULEJA STABILIZATORA TYLNEGO**
www.pl.bcguma.ua/auto/BC3732

Artykuł:	BC3732
GTIN-13:	4823101806496
Numer innych producentó (OEM):	2916121101
Waga,g.:	22
Konieczna ilość:	2
Detali w opakowaniu:	1
Zewnętrzna średnica, mm:	30.0
Wewnętrzna średnica, mm:	17.0
Grubość, mm:	28.0
Materiał:	Rubber
Oś instalacji:	Back
Strona instalacji:	Left / Right

STOSOWANIA:

GEELY

TULEJA STABILIZATORA PRZEDNIEGO
www.pl.bcguma.ua/auto/BC3733

Artykuł:	BC3733
GTIN-13:	4823101806502
Numer innych producentó (OEM):	1014001669
Waga,g.:	31
Konieczna ilość:	2
Detali w opakowaniu:	1
Zewnętrzna średnica, mm:	31.0
Wewnętrzna średnica, mm:	25.0
Grubość, mm:	39.0
Materiał:	Rubber
Oś instalacji:	Front
Strona instalacji:	Left / Right

STOSOWANIA:

GEELY

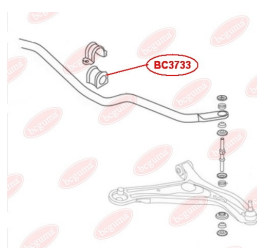
BC3733

BC3737**SILENTBLOCK WAHACZA TYL**
www.pl.bcguma.ua/auto/BC3737

Artykuł:	BC3737
GTIN-13:	4823101806595
Numer innych producentó (OEM):	2917533K00
Waga,g.:	163
Konieczna ilość:	1
Detali w opakowaniu:	1
Zewnętrzna średnica, mm:	38.0
Wewnętrzna średnica, mm:	16.0
Grubość, mm:	55.0
Materiał:	Rubber / metal
Oś instalacji:	Back
Strona instalacji:	Right

STOSOWANIA:

GREAT WALL

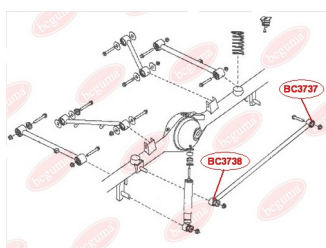
**ODBÓJ AMORTYZATORA PRZEDNIEGO**
www.pl.bcguma.ua/auto/BC3740

Artykuł:	BC3740
GTIN-13:	4823101806601
Numer innych producentó (OEM):	B112901027
Waga,g.:	120
Konieczna ilość:	2
Detali w opakowaniu:	1
Zewnętrzna średnica, mm:	53.0
Wewnętrzna średnica, mm:	22.0
Grubość, mm:	75.0
Materiał:	Rubber
Oś instalacji:	Front
Strona instalacji:	Left / Right

STOSOWANIA:

CHERY

BC3740

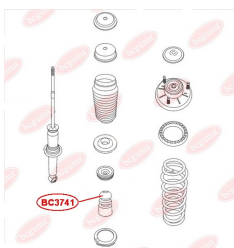
BC3741**ODBÓJ AMORTYZATORA TYLNEGO**www.pl.bcguma.ua/auto/BC3741

Artykuł:	BC3741
GTIN-13:	4823101806618
Numer innych producentó (OEM):	B112911033
Waga,g.:	105
Konieczna ilość:	2
Detali w opakowaniu:	1
Zewnętrzna średnica, mm:	48.0
Wewnętrzna średnica, mm:	12.0
Grubość, mm:	82.0
Materiał:	Rubber
Oś instalacji:	Back
Strona instalacji:	Left / Right

STOSOWANIA:

CHERY

TULEJA STABILIZATORA PRZEDNIEGOwww.pl.bcguma.ua/auto/BC3742

Artykuł:	BC3742
GTIN-13:	4823101806519
Numer innych producentó (OEM):	1064001045
Waga,g.:	53
Konieczna ilość:	2
Detali w opakowaniu:	1
Zewnętrzna średnica, mm:	36.0
Wewnętrzna średnica, mm:	20.0
Grubość, mm:	43.0
Materiał:	Rubber
Oś instalacji:	Front
Strona instalacji:	Left / Right

STOSOWANIA:

EMGRAND (GEELY)

BC3742

BC3744

PODKŁADKA SPRĘŻYNY PRZEDNI DOLNY

www.pl.bcguma.ua/auto/BC3744

Artykuł:	BC3744
GTIN-13:	4823101806625
Numer innych producentó (OEM):	1064001386
Waga,g.:	78
Konieczna ilość:	2
Detali w opakowaniu:	1
Zewnętrzna średnica, mm:	165.0
Wewnętrzna średnica, mm:	118.0
Grubość, mm:	-
Materiał:	Rubber
Oś instalacji:	Front
Strona instalacji:	Left / Right

STOSOWANIA:

EMGRAND (GEELY)

PODKŁADKA SPRĘŻYNY TYLNEJ GÓRNA

www.pl.bcguma.ua/auto/BC3746

Artykuł:	BC3746
GTIN-13:	4823101806632
Numer innych producentó (OEM):	B2915185
Waga,g.:	74
Konieczna ilość:	2
Detali w opakowaniu:	1
Zewnętrzna średnica, mm:	-
Wewnętrzna średnica, mm:	74.0
Grubość, mm:	19.0
Materiał:	Rubber
Oś instalacji:	Back
Strona instalacji:	Left / Right

STOSOWANIA:

LIFAN

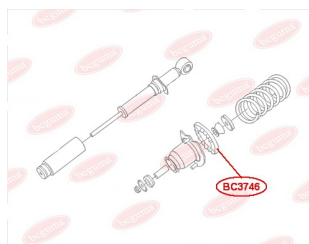
BC3746

BC3747

OSŁONA PRZECIWPYŁOWA PRZEDNIEGO ZACISKU

www.pl.bcguma.ua/auto/BC3747

Artykuł:	BC3747
GTIN-13:	4823101806649
Numer innych producentó (OEM):	3501100180
Waga,g.:	3
Konieczna ilość:	2
Detali w opakowaniu:	1
Zewnętrzna średnica, mm:	23.0
Wewnętrzna średnica, mm:	12.0
Grubość, mm:	20.0
Materiał:	Rubber
Oś instalacji:	Front
Strona instalacji:	Left / Right

STOSOWANIA:

GEELY

SILENTBLOCK WAHACZA PRZEDNIEGO

www.pl.bcguma.ua/auto/BC3800

Artykuł:	BC3800
GTIN-13:	4823101804836
Numer innych producentó (OEM):	4863059095; 4863059145; 4863059135; 4863059105; 4863059085; 4863059125
Waga,g.:	185
Konieczna ilość:	4
Detali w opakowaniu:	1
Zewnętrzna średnica, mm:	45.5
Wewnętrzna średnica, mm:	10.0
Grubość, mm:	50.0
Materiał:	Rubber / metal
Oś instalacji:	Front
Strona instalacji:	Left / Right

STOSOWANIA:

LEXUS

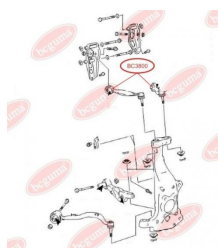
BC3800

BC3801

SILENTBLOCK ZEWNĘTRZNY PROSTEGO WAHACZA DOLNEGO ZAWIESZENIA PRZEDNIEGO

www.pl.bcguma.ua/auto/BC3801

Artykuł:	BC3801
GTIN-13:	4823101804843
Numer innych producentó (OEM):	4862059015; 4864050080; 4864059015; 4862050080; 4862050070; 4864050070
Waga,g.:	169
Konieczna ilość:	2
Detali w opakowaniu:	1
Zewnętrzna średnica, mm:	40.5
Wewnętrzna średnica, mm:	14.0
Grubość, mm:	41.0
Materiał:	Rubber / metal
Oś instalacji:	Front
Strona instalacji:	Left / Right

STOSOWANIA:

LEXUS

SILENTBLOCK WEWNĘTRZNY PROSTEGO WAHACZA DOLNEGO ZAWIESZENIA PRZEDNIEGO

www.pl.bcguma.ua/auto/BC3802

Artykuł:	BC3802
GTIN-13:	4823101804850
Numer innych producentó (OEM):	4862059015; 4862050080; 4864050070; 4864059015; 4864050080; 4862050070
Waga,g.:	450
Konieczna ilość:	2
Detali w opakowaniu:	1
Zewnętrzna średnica, mm:	49.5
Wewnętrzna średnica, mm:	15.0
Grubość, mm:	92.0
Materiał:	Rubber / metal
Oś instalacji:	Front
Strona instalacji:	Left / Right

STOSOWANIA:

LEXUS

BC3802

BC9000

PODUSZKA GUMOWA UCHWYTU DŹWIGNI SAMOCHODU UNIWERSALNA (Ø100MM, H- 8MM)

www.pl.bcguma.ua/auto/BC9000

Artykuł:	BC9000
GTIN-13:	4823101804867
Numer innych producentó (OEM):	
Waga,g.:	270
Konieczna ilość:	4
Detali w opakowaniu:	1
Zewnętrzna średnica, mm:	120.0
Wewnętrzna średnica, mm:	100.0
Grubość, mm:	36.0
Materiał:	Rubber
Oś instalacji:	-
Strona instalacji:	Left / Right

PODUSZKA GUMOWA UCHWYTU DŹWIGNI SAMOCHODU UNIWERSALNA (Ø120MM, H- 8MM)

www.pl.bcguma.ua/auto/BC9001

Artykuł:	BC9001
GTIN-13:	4823101804874
Numer innych producentó (OEM):	
Waga,g.:	362
Konieczna ilość:	4
Detali w opakowaniu:	1
Zewnętrzna średnica, mm:	135.0
Wewnętrzna średnica, mm:	120.0
Grubość, mm:	36.0
Materiał:	Rubber
Oś instalacji:	-
Strona instalacji:	Left / Right

BC9001

BCZ001

TULEJA DYSTANSOWA RESORU TYLNA, DO PODPORY RESOROWEJ W POZYCJI TYLNEJ

www.pl.bcguma.ua/auto/BCZ001

Artykuł:	BCZ001
GTIN-13:	4823101804881
Numer innych producentó (OEM):	A6673250053
Waga,g.:	8
Konieczna ilość:	2
Detali w opakowaniu:	1
Zewnętrzna średnica, mm:	21.0
Wewnętrzna średnica, mm:	12.0
Grubość, mm:	81.0
Materiał:	Polymeric material
Oś instalacji:	Back
Strona instalacji:	Left / Right

STOSOWANIA:

MERCEDES-BENZ

