



UKRAIŃSKI  
**PRODUCENT**  
AUTO CZĘŚCI

[WWW.BCGUMA.UA](http://WWW.BCGUMA.UA)

**BC0101**

## SILENTBLOCK/TULEJA WAHACZA PRZEDNIEGO

[www.pl.bcguma.ua/auto/BC0101](http://www.pl.bcguma.ua/auto/BC0101)

Artykuł:	BC0101
GTIN-13:	4823101800029
Numer innych producentó (OEM):	4A0407181A
Waga,g.:	97
Konieczna ilość:	4
Detali w opakowaniu:	1
Zewnętrzna średnica, mm:	54.0
Wewnętrzna średnica, mm:	16.0
Grubość, mm:	24.0
Materiał:	Rubber / metal
Oś instalacji:	Front
Strona instalacji:	Left / Right

### STOSOWANIA:

AUDI

## TULEJA DRAŻKA KIEROWNICZEGO(ŁOŻYSKOWANIE, DRAŻEK KIEROWNICZY)

[www.pl.bcguma.ua/auto/BC0102](http://www.pl.bcguma.ua/auto/BC0102)

Artykuł:	BC0102
GTIN-13:	4823101800036
Numer innych producentó (OEM):	4A0419802A; 4A0419801A
Waga,g.:	52
Konieczna ilość:	2
Detali w opakowaniu:	1
Zewnętrzna średnica, mm:	29.0
Wewnętrzna średnica, mm:	12.0
Grubość, mm:	28.0
Materiał:	Rubber / metal
Oś instalacji:	Front
Strona instalacji:	Left / Right

### STOSOWANIA:

AUDI

**BC0102**



**BC0103**

## TULEJA DRAŻKA KIEROWNICZEGO (ŁOŻYSKOWANIE, DRAŻEK KIEROWNICZ)

[www.pl.bcguma.ua/auto/BC0103](http://www.pl.bcguma.ua/auto/BC0103)

Artykuł:	BC0103
GTIN-13:	4823101800043
Numer innych producentó (OEM):	811419801C; 893419802; 811419801E
Waga,g.:	30
Konieczna ilość:	2
Detali w opakowaniu:	1
Zewnętrzna średnica, mm:	24.5
Wewnętrzna średnica, mm:	10.0
Grubość, mm:	26.0
Materiał:	Rubber / metal
Oś instalacji:	Front
Strona instalacji:	Left / Right

### STOSOWANIA:

AUDI, VW

## SILENTBLOCK/TULEJA TYLNY WAHACZA PRZEDNIEGO, WZMOCNIONY "BAD ROADS"

[www.pl.bcguma.ua/auto/BC0104](http://www.pl.bcguma.ua/auto/BC0104)

Artykuł:	BC0104
GTIN-13:	4823101800050
Numer innych producentó (OEM):	1K0199232J; 1K0199231G; 1K0199231J; 6Q0407183A; 1K0407183E; 6Q0407183; 1K0407183
Waga,g.:	140
Konieczna ilość:	2
Detali w opakowaniu:	1
Zewnętrzna średnica, mm:	63.5
Wewnętrzna średnica, mm:	17.5
Grubość, mm:	50.8
Materiał:	Polymeric material
Oś instalacji:	Back Front
Strona instalacji:	Left / Right

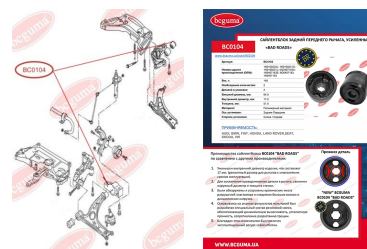
**BC0104**

### STOSOWANIA:

AUDI, SEAT, SKODA, VW

**BC0105**

## PIERŚCIEŃ ŁOŻYSKA PODPORY WSPORNIKA DOLLNY

[www.pl.bcguma.ua/auto/BC0105](http://www.pl.bcguma.ua/auto/BC0105)

Artykuł:	BC0105
GTIN-13:	4823101800067
Numer innych producentó (OEM):	811512333A
Waga,g.:	42
Konieczna ilość:	2
Detali w opakowaniu:	1
Zewnętrzna średnica, mm:	48.0
Wewnętrzna średnica, mm:	10.0
Grubość, mm:	32.0
Materiał:	Rubber
Oś instalacji:	Back
Strona instalacji:	Left / Right

### STOSOWANIA:

AUDI

## PIERŚCIEŃ ŁOŻYSKA PODPORY WSPORNIKA GÓRNY

[www.pl.bcguma.ua/auto/BC0106](http://www.pl.bcguma.ua/auto/BC0106)

Artykuł:	BC0106
GTIN-13:	4823101800074
Numer innych producentó (OEM):	811512335A
Waga,g.:	33
Konieczna ilość:	2
Detali w opakowaniu:	1
Zewnętrzna średnica, mm:	48.0
Wewnętrzna średnica, mm:	10.0
Grubość, mm:	21.0
Materiał:	Rubber
Oś instalacji:	Back
Strona instalacji:	Left / Right

### STOSOWANIA:

AUDI

**BC0106**

**BC0107**

## OSŁONA PRZECIWPYŁOWA SWORZNIA KULOWEGO

[www.pl.bcguma.ua/auto/BC0107](http://www.pl.bcguma.ua/auto/BC0107)

Artykuł:	BC0107
GTIN-13:	4823101800081
Numer innych producentó (OEM):	4D0407509G; 4D0407509J
Waga,g.:	5
Konieczna ilość:	2
Detali w opakowaniu:	1
Zewnętrzna średnica, mm:	28.0
Wewnętrzna średnica, mm:	14.0
Grubość, mm:	22.0
Materiał:	Rubber MBS
Oś instalacji:	Front
Strona instalacji:	Left / Right

### STOSOWANIA:

AUDI, SEAT, SKODA, VW

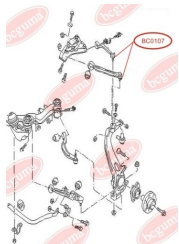

## OSŁONA PRZECIWPYŁOWA SWORZNIA KULOWEGO

[www.pl.bcguma.ua/auto/BC0108](http://www.pl.bcguma.ua/auto/BC0108)

Artykuł:	BC0108
GTIN-13:	4823101800098
Numer innych producentó (OEM):	86VB3395A2E; 6154161
Waga,g.:	10
Konieczna ilość:	2
Detali w opakowaniu:	1
Zewnętrzna średnica, mm:	41.0
Wewnętrzna średnica, mm:	16.0
Grubość, mm:	27.0
Materiał:	Rubber MBS
Oś instalacji:	Front
Strona instalacji:	Left / Right

### STOSOWANIA:

FORD

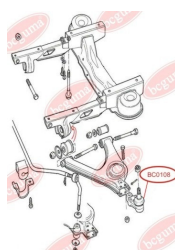
**BC0108**



**BC0109**

## TULEJA ŁĄCZNIKA STABILIZATORA PRZEDNIEGO

[www.pl.bcguma.ua/auto/BC0109](http://www.pl.bcguma.ua/auto/BC0109)

Artykuł:	BC0109
GTIN-13:	4823101800104
Numer innych producentó (OEM):	1J0411327
Waga,g.:	20
Konieczna ilość:	2
Detali w opakowaniu:	1
Zewnętrzna średnica, mm:	35.0
Wewnętrzna średnica, mm:	23.0
Grubość, mm:	24.0
Materiał:	Rubber
Oś instalacji:	Front
Strona instalacji:	Left / Right

### STOSOWANIA:

AUDI, SEAT, SKODA, VW

## SILENTBLOCK WAHACZA PODŁUŻNEGO TYLNEGO, LEWY

[www.pl.bcguma.ua/auto/BC0110](http://www.pl.bcguma.ua/auto/BC0110)

Artykuł:	BC0110
GTIN-13:	4823101800111
Numer innych producentó (OEM):	1K0501529F; 1K0501529E; 7N0501530; 1K0501530C; 7N0501529
Waga,g.:	175
Konieczna ilość:	2
Detali w opakowaniu:	1
Zewnętrzna średnica, mm:	40.5
Wewnętrzna średnica, mm:	12.0
Grubość, mm:	60.0
Materiał:	Rubber / metal
Oś instalacji:	Back
Strona instalacji:	Left / Right

### STOSOWANIA:

AUDI, SEAT, SKODA, VW

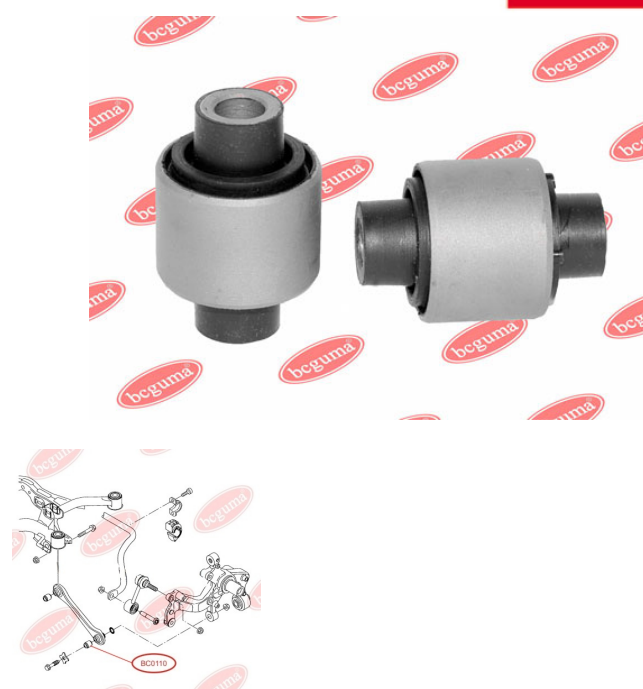
**BC0110**

**BC0111**

## SILENTBLOCK WAHACZA PODŁUŻNEGO TYLNEGO, PRAWY

[www.pl.bcguma.ua/auto/BC0111](http://www.pl.bcguma.ua/auto/BC0111)

Artykuł:	BC0111
GTIN-13:	4823101800128
Numer innych producentó (OEM):	1K0501529JSK; 1K0505543A; 1K0501530CSK; 1K0501529J; 1K0501530C; 1K0501529F; 1K0501529FSK
Waga,g.:	122
Konieczna ilość:	2
Detali w opakowaniu:	1
Zewnętrzna średnica, mm:	40.5
Wewnętrzna średnica, mm:	14.0
Grubość, mm:	45.0
Materiał:	Rubber / metal
Oś instalacji:	Back
Strona instalacji:	Left / Right

### STOSOWANIA:

AUDI, SEAT, SKODA, VW

## SILENTBLOCK WSPORNIKA TYLNEJ BELKI

[www.pl.bcguma.ua/auto/BC0112](http://www.pl.bcguma.ua/auto/BC0112)

Artykuł:	BC0112
GTIN-13:	4823101800135
Numer innych producentó (OEM):	4B0501521E; 4B0501521D; 4B0501522E; 4B0501522D; 8E0501521L; 8E0501521F; 8E0501521N; 8E0501522L; 8E0501522F; 8E0501522N
Waga,g.:	680
Konieczna ilość:	2
Detali w opakowaniu:	1
Zewnętrzna średnica, mm:	70.6
Wewnętrzna średnica, mm:	15.0
Grubość, mm:	88.0
Materiał:	Polymeric material
Oś instalacji:	Back
Strona instalacji:	Left / Right

### STOSOWANIA:

AUDI, SKODA, VW

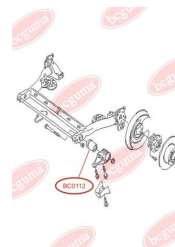
**BC0112**

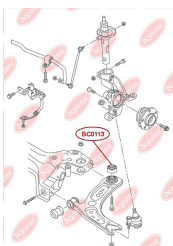
**BC0113**

## SILENTBLOCK WAHACZA PODŁUŻNEGO TYLNEGO, PRAWY

[www.pl.bcguma.ua/auto/BC0113](http://www.pl.bcguma.ua/auto/BC0113)

Artykuł:	BC0113
GTIN-13:	4823101800142
Numer innych producentó (OEM):	1J0407181; 1J0407181A
Waga,g.:	201
Konieczna ilość:	2
Detali w opakowaniu:	1
Zewnętrzna średnica, mm:	60.0
Wewnętrzna średnica, mm:	13.0
Grubość, mm:	41.0
Materiał:	Rubber / metal
Oś instalacji:	Front
Strona instalacji:	Left / Right

### STOSOWANIA:

AUDI, SEAT, SKODA, VW

**BC0114**

## SILENTBLOCK WAHACZA TYLNEGO (ZWROTNIKY TYLNEJ)

[www.pl.bcguma.ua/auto/BC0114](http://www.pl.bcguma.ua/auto/BC0114)

Artykuł:	BC0114
GTIN-13:	4823101800159
Numer innych producentó (OEM):	8E0505172A
Waga,g.:	147
Konieczna ilość:	12
Detali w opakowaniu:	1
Zewnętrzna średnica, mm:	36.0
Wewnętrzna średnica, mm:	12.0
Grubość, mm:	30.0
Materiał:	Rubber / metal
Oś instalacji:	Back
Strona instalacji:	Left / Right

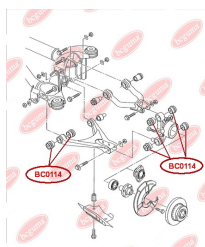

### STOSOWANIA:

AUDI, VW



**BC0115**

## SILENTBLOCK WAHACZA TYLNEGO WZDŁUŻNEGO, PRZEDNI

[www.pl.bcguma.ua/auto/BC0115](http://www.pl.bcguma.ua/auto/BC0115)

Artykuł:	BC0115
GTIN-13:	4823101800166
Numer innych producentó (OEM):	1K0505541B; 1K0505541C; 1K0505541D; 5Q0505541A
Waga,g.:	178
Konieczna ilość:	2
Detali w opakowaniu:	1
Zewnętrzna średnica, mm:	61.0
Wewnętrzna średnica, mm:	12.0
Grubość, mm:	64.0
Materiał:	Rubber / metal
Oś instalacji:	Back
Strona instalacji:	Left / Right

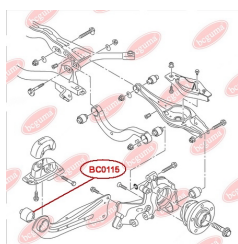
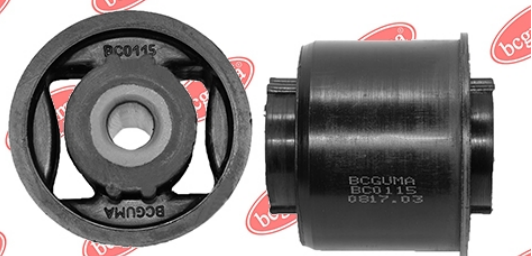

### STOSOWANIA:

AUDI, SEAT, SKODA, VW

## SILENTBLOCK WAHACZA PRZOD

[www.pl.bcguma.ua/auto/BC0116](http://www.pl.bcguma.ua/auto/BC0116)

Artykuł:	BC0116
GTIN-13:	4823101805161
Numer innych producentó (OEM):	7L0407077; 95534102700; 95534102701; 95534102702
Waga,g.:	160
Konieczna ilość:	4
Detali w opakowaniu:	1
Zewnętrzna średnica, mm:	40.5
Wewnętrzna średnica, mm:	10.0
Grubość, mm:	43.0
Materiał:	Metal / Rubber
Oś instalacji:	Front
Strona instalacji:	Left / Right

### STOSOWANIA:

AUDI, PORSCHE, VW

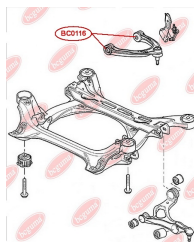
**BC0116**

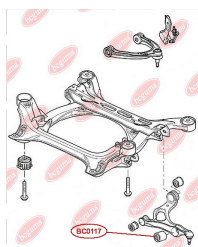
**BC0117**

## SILENTBLOCK WAHACZA PRZEDNIEGO DOLNEGO

[www.pl.bcguma.ua/auto/BC0117](http://www.pl.bcguma.ua/auto/BC0117)

Artykuł:	BC0117
GTIN-13:	4823101805642
Numer innych producentó (OEM):	7L0412333A; 95534324301
Waga,g.:	312
Konieczna ilość:	2
Detali w opakowaniu:	1
Zewnętrzna średnica, mm:	46.5
Wewnętrzna średnica, mm:	14.2
Grubość, mm:	74.0
Materiał:	Metal / Rubber
Oś instalacji:	Front
Strona instalacji:	Left / Right

### STOSOWANIA:

AUDI, PORSCHE, VW

## SILENTBLOCK PRZEDNIEGO GÓRNEGO WAHACZA, WZMOCNIONY „BAD ROADS”

[www.pl.bcguma.ua/auto/BC0120](http://www.pl.bcguma.ua/auto/BC0120)

Artykuł:	BC0120
GTIN-13:	4823101805864
Numer innych producentó (OEM):	4B0407515; 4D0407515C
Waga,g.:	151
Konieczna ilość:	4
Detali w opakowaniu:	1
Zewnętrzna średnica, mm:	46.5
Wewnętrzna średnica, mm:	10.0
Grubość, mm:	40.0
Materiał:	Metal / Rubber
Oś instalacji:	Front
Strona instalacji:	Left / Right

### STOSOWANIA:

AUDI, SAAB, SEAT, SKODA, VW

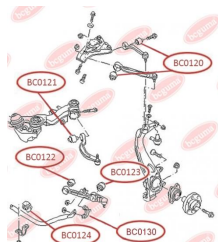
**BC0120**

**BC0123****SILENTBLOCK WAHACZA DOLNEGO PRZEDNIEGO (PRZEDNI)**[www.pl.bcguma.ua/auto/BC0123](http://www.pl.bcguma.ua/auto/BC0123)

Artykuł:	BC0123
GTIN-13:	4823101805772
Numer innych producentó (OEM):	8E0407181B; 8E0407181C; 8E0407181D
Waga,g.:	182
Konieczna ilość:	2
Detali w opakowaniu:	1
Zewnętrzna średnica, mm:	40.5
Wewnętrzna średnica, mm:	12.2
Grubość, mm:	37.0
Materiał:	Metal / Rubber
Oś instalacji:	Front
Strona instalacji:	Left / Right

**STOSOWANIA:**

AUDI, SEAT, SKODA, VW

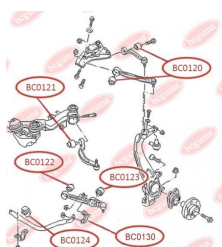
**SILENTBLOCK TYLNEGO WAHACZA GÓRNEGO**[www.pl.bcguma.ua/auto/BC0125](http://www.pl.bcguma.ua/auto/BC0125)

Artykuł:	BC0125
GTIN-13:	4823101805871
Numer innych producentó (OEM):	8E0501541S; 8E0501541Q; 8E0501541J
Waga,g.:	191
Konieczna ilość:	4
Detali w opakowaniu:	1
Zewnętrzna średnica, mm:	36.4
Wewnętrzna średnica, mm:	12.2
Grubość, mm:	46.5
Materiał:	Metal / Rubber
Oś instalacji:	Back
Strona instalacji:	Left / Right

**STOSOWANIA:**

AUDI, SEAT

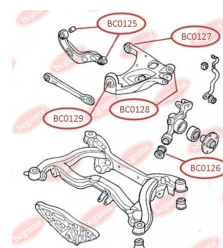
**BC0125**

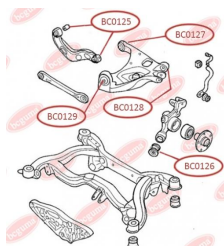

**BC0126****SILENTBLOCK ZWROTNIICY TYLNEJ**[www.pl.bcguma.ua/auto/BC0126](http://www.pl.bcguma.ua/auto/BC0126)

Artykuł:	BC0126
GTIN-13:	4823101806137
Numer innych producentó (OEM):	8E0505311T; 8E0505312T; 8E0505311S; 8E0505312S; 8E0505203C; 8E0505203D; 8E0505311AC; 8E0505312AC
Waga,g.:	250
Konieczna ilość:	2
Detali w opakowaniu:	1
Zewnętrzna średnica, mm:	43.8
Wewnętrzna średnica, mm:	12.2
Grubość, mm:	60.0
Materiał:	Rubber / metal
Oś instalacji:	Back
Strona instalacji:	Left / Right

**STOSOWANIA:**

AUDI, SEAT

**SILENTBLOCK TYLNEGO WAHACZA**[www.pl.bcguma.ua/auto/BC0127](http://www.pl.bcguma.ua/auto/BC0127)

Artykuł:	BC0127
GTIN-13:	4823101806526
Numer innych producentó (OEM):	8E0505171J; 8E0505311T; 8E0505311S; 8E0505312S; 8E0505311AC; 8E0505312AC; 8E0505312T
Waga,g.:	236
Konieczna ilość:	2
Detali w opakowaniu:	1
Zewnętrzna średnica, mm:	47.0
Wewnętrzna średnica, mm:	12.0
Grubość, mm:	50.0
Materiał:	Rubber / metal
Oś instalacji:	Back
Strona instalacji:	Left / Right

**STOSOWANIA:**

AUDI

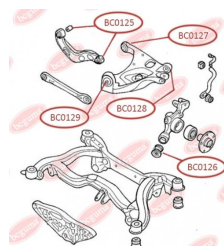
**BC0127**

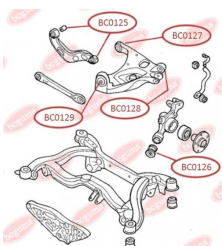
**BC0129****SILENTBLOCK WAHACZA TYL**
[www.pl.bcguma.ua/auto/BC0129](http://www.pl.bcguma.ua/auto/BC0129)

Artykuł:	BC0129
GTIN-13:	4823101806236
Numer innych producentó (OEM):	8E0505185N; 8E0505312S; 8E0505311S; 8E0505311T; 8E0505312T; 8E0505311AC; 8E0505312AC
Waga,g.:	219
Konieczna ilość:	4
Detali w opakowaniu:	1
Zewnętrzna średnica, mm:	46.6
Wewnętrzna średnica, mm:	12.2
Grubość, mm:	40.0
Materiał:	Rubber / metal
Oś instalacji:	Back
Strona instalacji:	Left / Right

**STOSOWANIA:**

AUDI, SEAT

**OSŁONA PRZECIWPYŁOWA SWORZNIA KULOWEGO**
[www.pl.bcguma.ua/auto/BC0131](http://www.pl.bcguma.ua/auto/BC0131)

Artykuł:	BC0131
GTIN-13:	4823101805949
Numer innych producentó (OEM):	357407365
Waga,g.:	9
Konieczna ilość:	2
Detali w opakowaniu:	1
Zewnętrzna średnica, mm:	35.0
Wewnętrzna średnica, mm:	16.0
Grubość, mm:	25.0
Materiał:	Rubber
Oś instalacji:	Front
Strona instalacji:	Left / Right

**STOSOWANIA:**

FORD, GEO, GLAS, HYUNDAI, MITSUBISHI, RENAULT, SEAT, SUBARU, VAUXHALL, VW

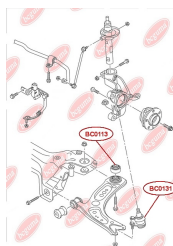
**BC0131**

**BC0201**

## TULEJA ŁĄCZNIKA STABILIZATORA

[www.pl.bcguma.ua/auto/BC0201](http://www.pl.bcguma.ua/auto/BC0201)

Artykuł:	BC0201
GTIN-13:	4823101800173
Numer innych producentó (OEM):	357411315A; 357411315D
Waga,g.:	36
Konieczna ilość:	2
Detali w opakowaniu:	1
Zewnętrzna średnica, mm:	35.0
Wewnętrzna średnica, mm:	20.0
Grubość, mm:	23.5
Materiał:	Rubber
Oś instalacji:	Front
Strona instalacji:	Left / Right

### STOSOWANIA:

VW

## TULEJA AMORTYZATORA TYLNEGO

[www.pl.bcguma.ua/auto/BC0202](http://www.pl.bcguma.ua/auto/BC0202)

Artykuł:	BC0202
GTIN-13:	4823101800180
Numer innych producentó (OEM):	701513031; 701513031A; 701513031Q; 701513031N; 701513031L
Waga,g.:	22
Konieczna ilość:	2
Detali w opakowaniu:	1
Zewnętrzna średnica, mm:	32.0
Wewnętrzna średnica, mm:	12.0
Grubość, mm:	52.0
Materiał:	Rubber / metal
Oś instalacji:	Back
Strona instalacji:	Left / Right

### STOSOWANIA:

SKODA, VW

**BC0202**



**BC0201**

## TULEJA AMORTYZATORA PRZEDNIEGO

[www.pl.bcguma.ua/auto/BC0201](http://www.pl.bcguma.ua/auto/BC0201)

Artykuł:	BC0201
GTIN-13:	4823101800197
Numer innych producentó (OEM):	701413031E; 701413031C; 701413031B; 7D0413031A; 7D0413031B
Waga,g.:	22
Konieczna ilość:	2
Detali w opakowaniu:	1
Zewnętrzna średnica, mm:	32.0
Wewnętrzna średnica, mm:	14.0
Grubość, mm:	52.0
Materiał:	Rubber / metal
Oś instalacji:	Front
Strona instalacji:	Left / Right

### STOSOWANIA:

VW

## TULEJA ŁĄCZNIKA STABILIZATORA

[www.pl.bcguma.ua/auto/BC0203](http://www.pl.bcguma.ua/auto/BC0203)

Artykuł:	BC0203
GTIN-13:	4823101800203
Numer innych producentó (OEM):	7D0411045; 701411045
Waga,g.:	26
Konieczna ilość:	2
Detali w opakowaniu:	1
Zewnętrzna średnica, mm:	36.7
Wewnętrzna średnica, mm:	19.0
Grubość, mm:	30.0
Materiał:	Rubber
Oś instalacji:	Front
Strona instalacji:	Left / Right

### STOSOWANIA:

VW

**BC0203**

**BC0205**

## OSŁONA PRZECIWPYŁOWA SWORZNIA KULOWEGO

[www.pl.bcguma.ua/auto/BC0205](http://www.pl.bcguma.ua/auto/BC0205)

Artykuł:	BC0205
GTIN-13:	4823101800210
Numer innych producentó (OEM):	4708300; 251407187B; 251407187A; 4708299; 251407187
Waga,g.:	8
Konieczna ilość:	2
Detali w opakowaniu:	1
Zewnętrzna średnica, mm:	36.0
Wewnętrzna średnica, mm:	21.0
Grubość, mm:	25.0
Materiał:	Rubber MBS
Oś instalacji:	Front
Strona instalacji:	Left / Right

### STOSOWANIA:

OPEL, SKODA, VAUXHALL, VW

## OSŁONA PRZECIWPYŁOWA SWORZNIA KULOWEGO, UNIWERSALNY

[www.pl.bcguma.ua/auto/BC02051](http://www.pl.bcguma.ua/auto/BC02051)

Artykuł:	BC02051
GTIN-13:	4823101806120
Numer innych producentó (OEM):	251407187; 251407187A; 251407187B; 251407187C
Waga,g.:	7
Konieczna ilość:	4
Detali w opakowaniu:	1
Zewnętrzna średnica, mm:	34.0
Wewnętrzna średnica, mm:	20.0
Grubość, mm:	25.0
Materiał:	Rubber
Oś instalacji:	Front
Strona instalacji:	Left / Right

### STOSOWANIA:

MAZDA, SKODA, VW

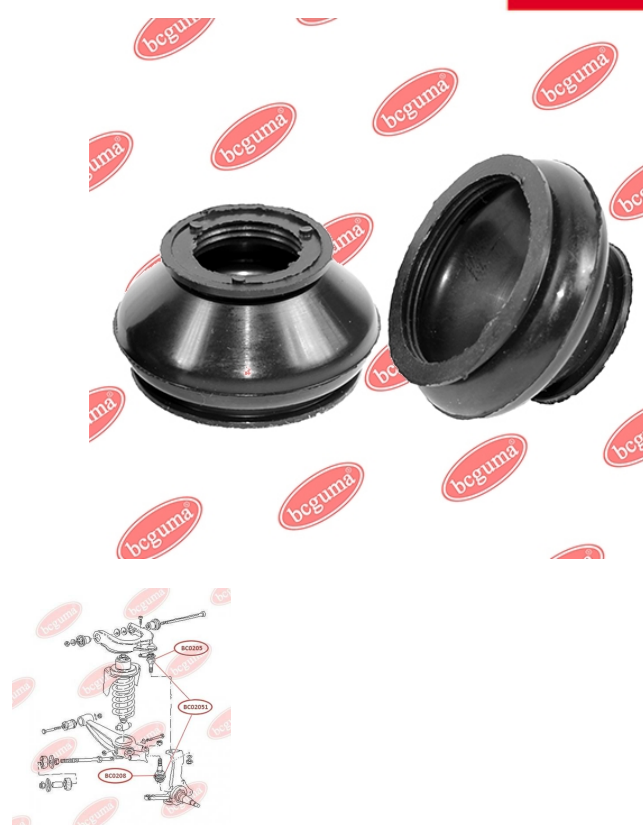
**BC02051**

**BC0206**

## OSŁONA PRZECIWPYŁOWA ŁĄCZNIKA STABILIZATORA

[www.pl.bcguma.ua/auto/BC0206](http://www.pl.bcguma.ua/auto/BC0206)

Artykuł:	BC0206
GTIN-13:	4823101800227
Numer innych producentó (OEM):	31356765933; 4709702; 7H5411317B; 7H5411317A; 7H5411317; 7H0411317; 31356765934
Waga, g.:	3
Konieczna ilość:	4
Detali w opakowaniu:	1
Zewnętrzna średnica, mm:	26.0
Wewnętrzna średnica, mm:	12.0
Grubość, mm:	19.0
Materiał:	Rubber MBS
Oś instalacji:	Front
Strona instalacji:	Left / Right

### STOSOWANIA:

BMW, OPEL, VAUXHALL, VW

## OSŁONA PRZECIWPYŁOWA SWORZNIĄ KULOWEGO

[www.pl.bcguma.ua/auto/BC0207](http://www.pl.bcguma.ua/auto/BC0207)

Artykuł:	BC0207
GTIN-13:	4823101800234
Numer innych producentó (OEM):	4708300; 191407365A; 191407365; 4708299; 191407365B
Waga, g.:	5
Konieczna ilość:	2
Detali w opakowaniu:	1
Zewnętrzna średnica, mm:	28.0
Wewnętrzna średnica, mm:	12.0
Grubość, mm:	22.0
Materiał:	Rubber MBS
Oś instalacji:	Front
Strona instalacji:	Left / Right

### STOSOWANIA:

OPEL, SEAT, VAUXHALL, VW

**BC0207**



**BC0208**

## OSŁONA PRZECIWPYŁOWA SWORZNIA KULOWEGO

[www.pl.bcguma.ua/auto/BC0208](http://www.pl.bcguma.ua/auto/BC0208)

Artykuł:	BC0208
GTIN-13:	4823101800241
Numer innych producentó (OEM):	251407187A; 251407187B; 251407187; 4708299; 4708300
Waga, g.:	7
Konieczna ilość:	2
Detali w opakowaniu:	1
Zewnętrzna średnica, mm:	35.0
Wewnętrzna średnica, mm:	17.0
Grubość, mm:	20.0
Materiał:	Rubber MBS
Oś instalacji:	Front
Strona instalacji:	Left / Right

### STOSOWANIA:

OPEL, SKODA, VAUXHALL, VW

## SILENTBLOCK DOLNEGO WAHACZA PRZEDNIEGO

[www.pl.bcguma.ua/auto/BC0209](http://www.pl.bcguma.ua/auto/BC0209)

Artykuł:	BC0209
GTIN-13:	4823101800258
Numer innych producentó (OEM):	7D0407183C; 7D0407183; 7H0407183; 7L8407183; 7L0407183A; 7H0407152F; 7H0407152B; 7H0407151F; 7H0407151B
Waga, g.:	239
Konieczna ilość:	2
Detali w opakowaniu:	1
Zewnętrzna średnica, mm:	40.0
Wewnętrzna średnica, mm:	14.0
Grubość, mm:	60.0
Materiał:	Rubber / metal
Oś instalacji:	Front
Strona instalacji:	Left / Right

### STOSOWANIA:

AUDI, VW

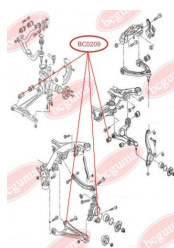
**BC0209**

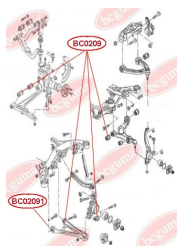
**BC02091**

## SILENTBLOCK DOLNEGO WAHACZA, ZAWIESZENIA DOLNEGO (PRZEDNI)

[www.pl.bcguma.ua/auto/BC02091](http://www.pl.bcguma.ua/auto/BC02091)

Artykuł:	BC02091
GTIN-13:	4823101805666
Numer innych producentó (OEM):	95533101711; 95533101811; 7P0505312E; 7P0505311E; 7L0505311B; 7L0505312B
Waga,g.:	299
Konieczna ilość:	2
Detali w opakowaniu:	1
Zewnętrzna średnica, mm:	60.2
Wewnętrzna średnica, mm:	14.2
Grubość, mm:	70.0
Materiał:	Metal / Rubber
Oś instalacji:	Back
Strona instalacji:	Left / Right

### STOSOWANIA:

AUDI, PORSCHE, VW

## SILENTBLOCK DOLNEGO WAHACZA

[www.pl.bcguma.ua/auto/BC0210](http://www.pl.bcguma.ua/auto/BC0210)

Artykuł:	BC0210
GTIN-13:	4823101800265
Numer innych producentó (OEM):	701407140C; 7D0407140A; 7D0407140
Waga,g.:	251
Konieczna ilość:	2
Detali w opakowaniu:	1
Zewnętrzna średnica, mm:	46.0
Wewnętrzna średnica, mm:	14.0
Grubość, mm:	60.0
Materiał:	Rubber / metal
Oś instalacji:	Back Front
Strona instalacji:	Left / Right

### STOSOWANIA:

VW

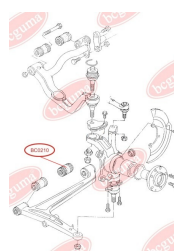
**BC0210**

**BC0211**

## SILENTBLOCK ŁĄCZNIKA STABILIZATORA

[www.pl.bcguma.ua/auto/BC0211](http://www.pl.bcguma.ua/auto/BC0211)

Artykuł:	BC0211
GTIN-13:	4823101800272
Numer innych producentó (OEM):	701411329; 7D0411049
Waga,g.:	63
Konieczna ilość:	2
Detali w opakowaniu:	1
Zewnętrzna średnica, mm:	37.0
Wewnętrzna średnica, mm:	14.0
Grubość, mm:	32.0
Materiał:	Rubber / metal
Oś instalacji:	Front
Strona instalacji:	Left / Right

### STOSOWANIA:

VW

## SILENTBLOCK TYLNY, PRZEDNIEGO GÓRNEGO WAHACZA

[www.pl.bcguma.ua/auto/BC0212](http://www.pl.bcguma.ua/auto/BC0212)

Artykuł:	BC0212
GTIN-13:	4823101800289
Numer innych producentó (OEM):	701407087
Waga,g.:	128
Konieczna ilość:	2
Detali w opakowaniu:	1
Zewnętrzna średnica, mm:	35.3
Wewnętrzna średnica, mm:	12.0
Grubość, mm:	60.0
Materiał:	Rubber / metal
Oś instalacji:	Back Front
Strona instalacji:	Left / Right

### STOSOWANIA:

VW

**BC0212**



**BC0213**

## SILENTBLOCK PRZEDNI, PRZEDNIEGO GÓRNEGO WAHACZA

[www.pl.bcguma.ua/auto/BC0213](http://www.pl.bcguma.ua/auto/BC0213)

Artykuł:	BC0213
GTIN-13:	4823101800296
Numer innych producentó (OEM):	701407077; 701407077A
Waga,g.:	136
Konieczna ilość:	2
Detali w opakowaniu:	1
Zewnętrzna średnica, mm:	38.4
Wewnętrzna średnica, mm:	12.0
Grubość, mm:	60.0
Materiał:	Rubber / metal
Oś instalacji:	Front
Strona instalacji:	Left / Right

### STOSOWANIA:

VW

## SILENTBLOCK PRZEDNI, PRZEDNIEGO GÓRNEGO WAHACZA

[www.pl.bcguma.ua/auto/BC0214](http://www.pl.bcguma.ua/auto/BC0214)

Artykuł:	BC0214
GTIN-13:	4823101800302
Numer innych producentó (OEM):	701407183
Waga,g.:	104
Konieczna ilość:	2
Detali w opakowaniu:	1
Zewnętrzna średnica, mm:	35.3
Wewnętrzna średnica, mm:	14.0
Grubość, mm:	60.0
Materiał:	Rubber / metal
Oś instalacji:	Front
Strona instalacji:	Left / Right

### STOSOWANIA:

SEAT, VW

**BC0214**

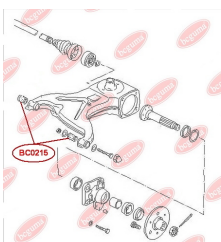
**BC0215****SILENTBLOCK TYLNEGO WAHACZA**[www.pl.bcguma.ua/auto/BC0215](http://www.pl.bcguma.ua/auto/BC0215)

Artykuł:	BC0215
GTIN-13:	4823101800319
Numer innych producentó (OEM):	251501131A
Waga,g.:	210
Konieczna ilość:	4
Detali w opakowaniu:	1
Zewnętrzna średnica, mm:	47.0
Wewnętrzna średnica, mm:	12.0
Grubość, mm:	75.0
Materiał:	Rubber / metal
Oś instalacji:	Back
Strona instalacji:	Left / Right

**STOSOWANIA:**

VW

**PODUSZKA (TULEJKA) STABILIZATORA PRZEDNIEGO**[www.pl.bcguma.ua/auto/BC0216](http://www.pl.bcguma.ua/auto/BC0216)

Artykuł:	BC0216
GTIN-13:	4823101800326
Numer innych producentó (OEM):	7D1411041; 701411041
Waga,g.:	30
Konieczna ilość:	2
Detali w opakowaniu:	1
Zewnętrzna średnica, mm:	-
Wewnętrzna średnica, mm:	22.5
Grubość, mm:	30.0
Materiał:	Rubber
Oś instalacji:	Front
Strona instalacji:	Left / Right

**STOSOWANIA:**

VW

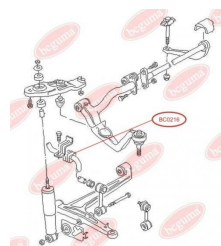
**BC0216**

**BC0217**

## PODUSZKA (TULEJKA) STABILIZATORA PRZEDNIEGO

[www.pl.bcguma.ua/auto/BC0217](http://www.pl.bcguma.ua/auto/BC0217)

Artykuł:	BC0217
GTIN-13:	4823101800333
Numer innych producentó (OEM):	701411041D
Waga,g.:	20
Konieczna ilość:	2
Detali w opakowaniu:	1
Zewnętrzna średnica, mm:	-
Wewnętrzna średnica, mm:	27.0
Grubość, mm:	30.0
Materiał:	Rubber
Oś instalacji:	Front
Strona instalacji:	Left / Right

### STOSOWANIA:

VW

## PODUSZKA (TULEJKA) STABILIZATORA TYLNEGO

[www.pl.bcguma.ua/auto/BC0218](http://www.pl.bcguma.ua/auto/BC0218)

Artykuł:	BC0218
GTIN-13:	4823101800340
Numer innych producentó (OEM):	2K0511413A; 2K0511413C; 2K0511413D
Waga,g.:	54
Konieczna ilość:	2
Detali w opakowaniu:	1
Zewnętrzna średnica, mm:	-
Wewnętrzna średnica, mm:	19.0
Grubość, mm:	-
Materiał:	Rubber
Oś instalacji:	Back
Strona instalacji:	Rear Axle Left / Right

### STOSOWANIA:

VW

**BC0218**

**BC0219**

## PODUSZKA (TULEJKA) STABILIZATORA PRZEDNIEGO, WZMOCNIONA "BAD ROADS"

[www.pl.bcguma.ua/auto/BC0219](http://www.pl.bcguma.ua/auto/BC0219)

Artykuł:	BC0219
GTIN-13:	4823101800357
Numer innych producentó (OEM):	3T0411303E; 3T0411303F; 2K3411303; 1K0411303AM; 2K3411303C; 1K0411303BK; 1K0411303AQ; 2K3411303B
Waga,g.:	64
Konieczna ilość:	2
Detali w opakowaniu:	1
Zewnętrzna średnica, mm:	45.0
Wewnętrzna średnica, mm:	22.0
Grubość, mm:	33.0
Materiał:	Rubber / metal
Oś instalacji:	Front
Strona instalacji:	Front axle

### STOSOWANIA:

AUDI, SEAT, SKODA, VW

## PODUSZKA (TULEJKA) STABILIZATORA PRZEDNIEGO, NIEWZMOCNIONA

[www.pl.bcguma.ua/auto/BC02191](http://www.pl.bcguma.ua/auto/BC02191)

Artykuł:	BC02191
GTIN-13:	4823101800364
Numer innych producentó (OEM):	2K3411303B; 3T0411303E; 3T0411303F; 2K3411303; 1K0411303AM; 1K0411303AQ; 1K0411303BK; 2K3411303C
Waga,g.:	44
Konieczna ilość:	2
Detali w opakowaniu:	1
Zewnętrzna średnica, mm:	45.0
Wewnętrzna średnica, mm:	22.0
Grubość, mm:	33.0
Materiał:	Rubber
Oś instalacji:	Front
Strona instalacji:	Front axle

### STOSOWANIA:

AUDI, SEAT, SKODA, VW

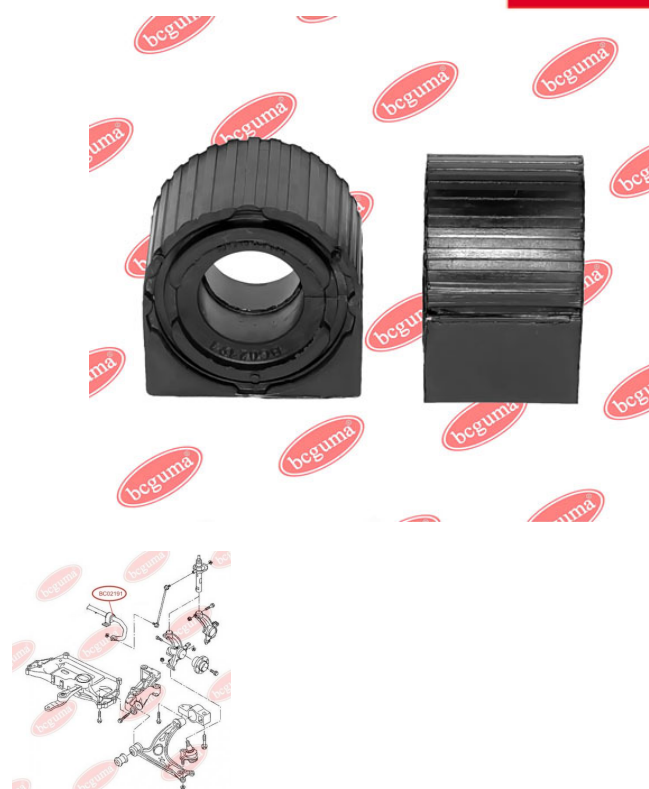
**BC02191**



**BC0220**

## SILENTBLOCK/TULEJA PRZEDNIEGO WAHACZA, PRZEDNI

[www.pl.bcguma.ua/auto/BC0220](http://www.pl.bcguma.ua/auto/BC0220)

Artykuł:	BC0220
GTIN-13:	4823101800371
Numer innych producentó (OEM):	5Q0407182; 1K0407182; 1K0407182A
Waga,g.:	156
Konieczna ilość:	2
Detali w opakowaniu:	1
Zewnętrzna średnica, mm:	39.5
Wewnętrzna średnica, mm:	12.2
Grubość, mm:	54.0
Materiał:	Rubber / metal
Oś instalacji:	Front
Strona instalacji:	Left / Right

### STOSOWANIA:

AUDI, SEAT, SKODA, VW, VW (SVW)

## PODUSZKA (TULEJKA) STABILIZATORA PRZEDNIEGO

[www.pl.bcguma.ua/auto/BC0221](http://www.pl.bcguma.ua/auto/BC0221)

Artykuł:	BC0221
GTIN-13:	4823101800012
Numer innych producentó (OEM):	6Q0411314J; 6Q0411314L; 6Q0411314P
Waga,g.:	32
Konieczna ilość:	2
Detali w opakowaniu:	1
Zewnętrzna średnica, mm:	33.0
Wewnętrzna średnica, mm:	16.0
Grubość, mm:	36.0
Materiał:	Rubber
Oś instalacji:	Front
Strona instalacji:	Left / Right

### STOSOWANIA:

AUDI, SEAT, SKODA, VW

**BC0221**

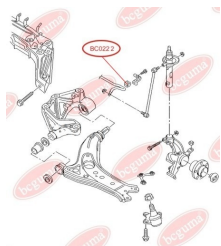
**BC0222**

## PODUSZKA (TULEJKA) STABILIZATORA PRZEDNIEGO

[www.pl.bcguma.ua/auto/BC0222](http://www.pl.bcguma.ua/auto/BC0222)

Artykuł:	BC0222
GTIN-13:	4823101800388
Numer innych producentó (OEM):	6Q0411314Q; 6Q0411314M
Waga,g.:	31
Konieczna ilość:	2
Detali w opakowaniu:	1
Zewnętrzna średnica, mm:	33.0
Wewnętrzna średnica, mm:	17.0
Grubość, mm:	36.0
Materiał:	Rubber
Oś instalacji:	Front
Strona instalacji:	Left / Right

### STOSOWANIA:

AUDI, SEAT, SKODA, VW

## PODUSZKA (TULEJKA) STABILIZATORA PRZEDNIEGO

[www.pl.bcguma.ua/auto/BC0223](http://www.pl.bcguma.ua/auto/BC0223)

Artykuł:	BC0223
GTIN-13:	4823101800395
Numer innych producentó (OEM):	6Q0411314R; 6Q0411314N; 6Q0411314E
Waga,g.:	30
Konieczna ilość:	2
Detali w opakowaniu:	1
Zewnętrzna średnica, mm:	33.0
Wewnętrzna średnica, mm:	18.0
Grubość, mm:	36.0
Materiał:	Rubber
Oś instalacji:	Front
Strona instalacji:	Left / Right

### STOSOWANIA:

AUDI, SEAT, SKODA, VW

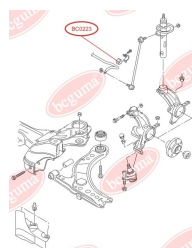
**BC0223**

**BC0224**

## PODUSZKA (TULEJKA) STABILIZATORA PRZEDNIEGO

[www.pl.bcguma.ua/auto/BC0224](http://www.pl.bcguma.ua/auto/BC0224)

Artykuł:	BC0224
GTIN-13:	4823101800401
Numer innych producentó (OEM):	6Q0411314F
Waga,g.:	28
Konieczna ilość:	2
Detali w opakowaniu:	1
Zewnętrzna średnica, mm:	33.0
Wewnętrzna średnica, mm:	19.8
Grubość, mm:	36.0
Materiał:	Rubber
Oś instalacji:	Front
Strona instalacji:	Left / Right

### STOSOWANIA:

AUDI, SEAT, SKODA, VW

## PODUSZKA (TULEJKA) STABILIZATORA PRZEDNIEGO

[www.pl.bcguma.ua/auto/BC0225](http://www.pl.bcguma.ua/auto/BC0225)

Artykuł:	BC0225
GTIN-13:	4823101800418
Numer innych producentó (OEM):	8Z0411314B
Waga,g.:	27
Konieczna ilość:	2
Detali w opakowaniu:	1
Zewnętrzna średnica, mm:	33.0
Wewnętrzna średnica, mm:	20.8
Grubość, mm:	36.0
Materiał:	Rubber
Oś instalacji:	Front
Strona instalacji:	Left / Right

### STOSOWANIA:

AUDI, SEAT, SKODA, VW

**BC0225**

**BC0226**

## PODUSZKA (TULEJKA) STABILIZATORA PRZEDNIEGO

[www.pl.bcguma.ua/auto/BC0226](http://www.pl.bcguma.ua/auto/BC0226)

Artykuł:	BC0226
GTIN-13:	4823101800425
Numer innych producentó (OEM):	1J0411314AC; 1J0411314B; 1J0411314S
Waga,g.:	25
Konieczna ilość:	2
Detali w opakowaniu:	1
Zewnętrzna średnica, mm:	34.0
Wewnętrzna średnica, mm:	17.0
Grubość, mm:	25.0
Materiał:	Rubber
Oś instalacji:	Front
Strona instalacji:	Left / Right

### STOSOWANIA:

AUDI, SEAT, SKODA, VW

## PODUSZKA (TULEJKA) STABILIZATORA PRZEDNIEGO

[www.pl.bcguma.ua/auto/BC0227](http://www.pl.bcguma.ua/auto/BC0227)

Artykuł:	BC0227
GTIN-13:	4823101800432
Numer innych producentó (OEM):	1J0411314R; 1J0411314C
Waga,g.:	24
Konieczna ilość:	2
Detali w opakowaniu:	1
Zewnętrzna średnica, mm:	34.0
Wewnętrzna średnica, mm:	18.0
Grubość, mm:	25.0
Materiał:	Rubber
Oś instalacji:	Front
Strona instalacji:	Left / Right

### STOSOWANIA:

AUDI, SEAT, SKODA, VW

**BC0227**



**BC0228**

## PODUSZKA (TULEJKA) STABILIZATORA PRZEDNIEGO

[www.pl.bcguma.ua/auto/BC0228](http://www.pl.bcguma.ua/auto/BC0228)

Artykuł:	BC0228
GTIN-13:	4823101800449
Numer innych producentó (OEM):	1J0411314P
Waga,g.:	23
Konieczna ilość:	2
Detali w opakowaniu:	1
Zewnętrzna średnica, mm:	34.0
Wewnętrzna średnica, mm:	20.0
Grubość, mm:	25.0
Materiał:	Rubber
Oś instalacji:	Front
Strona instalacji:	Left / Right

### STOSOWANIA:

AUDI, SEAT, SKODA, VW

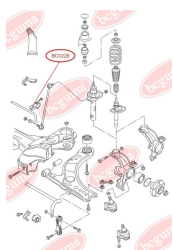

## PODUSZKA (TULEJKA) STABILIZATORA PRZEDNIEGO

[www.pl.bcguma.ua/auto/BC0229](http://www.pl.bcguma.ua/auto/BC0229)

Artykuł:	BC0229
GTIN-13:	4823101800456
Numer innych producentó (OEM):	1J0411314T
Waga,g.:	22
Konieczna ilość:	2
Detali w opakowaniu:	1
Zewnętrzna średnica, mm:	34.0
Wewnętrzna średnica, mm:	21.0
Grubość, mm:	25.0
Materiał:	Rubber
Oś instalacji:	Front
Strona instalacji:	Left / Right

### STOSOWANIA:

AUDI, SEAT, SKODA, VW

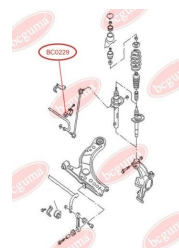
**BC0229**

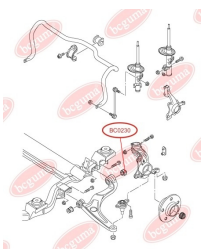
**BC0230**

## SILENTBLOCK PRZEDNIEGO WAHACZA DOLNEGO

[www.pl.bcguma.ua/auto/BC0230](http://www.pl.bcguma.ua/auto/BC0230)

Artykuł:	BC0230
GTIN-13:	4823101800463
Numer innych producentó (OEM):	7H0407182; 7H0407182A; 7H0407151F; 7H0407152F
Waga,g.:	433
Konieczna ilość:	2
Detali w opakowaniu:	1
Zewnętrzna średnica, mm:	60.0
Wewnętrzna średnica, mm:	14.2
Grubość, mm:	64.0
Materiał:	Rubber / metal
Oś instalacji:	Back Front
Strona instalacji:	Left / Right

### STOSOWANIA:

VW

## PODUSZKA TYLNEJ SPRĘŻYNY, DOLNA WZMOCNIONA „BAD ROAD”

[www.pl.bcguma.ua/auto/BC0231](http://www.pl.bcguma.ua/auto/BC0231)

Artykuł:	BC0231
GTIN-13:	4823101800470
Numer innych producentó (OEM):	7H0511150B
Waga,g.:	97
Konieczna ilość:	2
Detali w opakowaniu:	1
Zewnętrzna średnica, mm:	92.0
Wewnętrzna średnica, mm:	43.0
Grubość, mm:	38.0
Materiał:	Rubber
Oś instalacji:	Back
Strona instalacji:	Left / Right

### STOSOWANIA:

VW

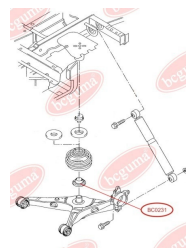
**BC0231**

**BC0232****PODUSZKA TYLNEJ SPRĘŻYNY, DOLNA  
WZMOCNIONA „BAD ROAD”**[www.pl.bcguma.ua/auto/BC0232](http://www.pl.bcguma.ua/auto/BC0232)

Artykuł:	BC0232
GTIN-13:	4823101800487
Numer innych producentó (OEM):	7D0511143
Waga,g.:	43
Konieczna ilość:	2
Detali w opakowaniu:	1
Zewnętrzna średnica, mm:	80.0
Wewnętrzna średnica, mm:	47.0
Grubość, mm:	30.0
Materiał:	Rubber
Oś instalacji:	Back
Strona instalacji:	Left / Right

**STOSOWANIA:**

VW

**PODUSZKA (TULEJKA) STABILIZATORA  
PRZEDNIEGO**[www.pl.bcguma.ua/auto/BC0233](http://www.pl.bcguma.ua/auto/BC0233)

Artykuł:	BC0233
GTIN-13:	4823101800494
Numer innych producentó (OEM):	7H0411313
Waga,g.:	54
Konieczna ilość:	2
Detali w opakowaniu:	1
Zewnętrzna średnica, mm:	35.0
Wewnętrzna średnica, mm:	22.0
Grubość, mm:	52.0
Materiał:	Rubber
Oś instalacji:	Front
Strona instalacji:	Left / Right

**STOSOWANIA:**

VW

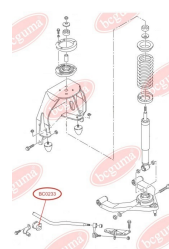
**BC0233**

**BC0234**

## PODUSZKA (TULEJKA) STABILIZATORA PRZEDNIEGO

[www.pl.bcguma.ua/auto/BC0234](http://www.pl.bcguma.ua/auto/BC0234)

Artykuł:	BC0234
GTIN-13:	4823101800500
Numer innych producentó (OEM):	7H5511413B
Waga,g.:	51
Konieczna ilość:	2
Detali w opakowaniu:	1
Zewnętrzna średnica, mm:	35.5
Wewnętrzna średnica, mm:	23.0
Grubość, mm:	51.0
Materiał:	Rubber
Oś instalacji:	Front
Strona instalacji:	Left / Right

### STOSOWANIA:

VW

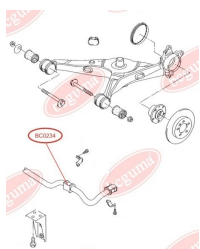

## SILENTBLOCK WAHACZA TYLNEGO ZAWIESZENIA, PRZEDNI

[www.pl.bcguma.ua/auto/BC0235](http://www.pl.bcguma.ua/auto/BC0235)

Artykuł:	BC0235
GTIN-13:	4823101800517
Numer innych producentó (OEM):	7L0505397; 7L0505398
Waga,g.:	100
Konieczna ilość:	2
Detali w opakowaniu:	1
Zewnętrzna średnica, mm:	44.3
Wewnętrzna średnica, mm:	12.3
Grubość, mm:	40.0
Materiał:	Rubber / metal
Oś instalacji:	Back
Strona instalacji:	Left / Right

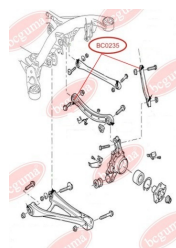
**BC0235**

### STOSOWANIA:

AUDI, PORSCHE, VW



**BC0236****SILENTBLOCK WAHACZA TYLNEGO  
ZAWIESZENIA, TYLNY**[www.pl.bcguma.ua/auto/BC0236](http://www.pl.bcguma.ua/auto/BC0236)

Artykuł:	BC0236
GTIN-13:	4823101800524
Numer innych producentó (OEM):	7L0505398; 7L8501529A; 7L0501529C; 7L0501529D; 7L0505397
Waga,g.:	243
Konieczna ilość:	2
Detali w opakowaniu:	1
Zewnętrzna średnica, mm:	44.3
Wewnętrzna średnica, mm:	16.0
Grubość, mm:	45.0
Materiał:	Rubber / metal
Oś instalacji:	Back
Strona instalacji:	Left / Right

**STOSOWANIA:**

AUDI, PORSCHE, VW

**SILENTBLOCK WAHACZA TYLNEGO  
ZAWIESZENIA, PRZEDNI**[www.pl.bcguma.ua/auto/BC0237](http://www.pl.bcguma.ua/auto/BC0237)

Artykuł:	BC0237
GTIN-13:	4823101800531
Numer innych producentó (OEM):	7L0501529D; 7L8501529A; 7L0501529C
Waga,g.:	187
Konieczna ilość:	2
Detali w opakowaniu:	1
Zewnętrzna średnica, mm:	44.3
Wewnętrzna średnica, mm:	14.3
Grubość, mm:	40.0
Materiał:	Rubber / metal
Oś instalacji:	Back
Strona instalacji:	Left / Right

**STOSOWANIA:**

AUDI, PORSCHE, VW

**BC0237**

**BC0238**

## TULEJA AMORTYZATORA TYLNEGO, DOLNA

[www.pl.bcguma.ua/auto/BC0238](http://www.pl.bcguma.ua/auto/BC0238)

Artykuł:	BC0238
GTIN-13:	4823101800548
Numer innych producentó (OEM):	2K0513029H; 2K0513029B; 2K0513029F; 2K0513029G; 2K0513029M; 2K0513029N; 2K0513029P
Waga, g.:	91
Konieczna ilość:	2
Detali w opakowaniu:	1
Zewnętrzna średnica, mm:	41.7
Wewnętrzna średnica, mm:	12.0
Grubość, mm:	40.0
Materiał:	Poliamid / guma / metal
Oś instalacji:	Back
Strona instalacji:	Left / Right

### STOSOWANIA:

VW

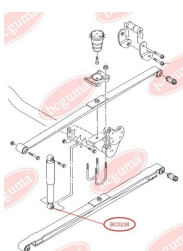

## TULEJKA WAHACZA AMORTYZATORA TYLNEGO, GÓRNA

[www.pl.bcguma.ua/auto/BC0239](http://www.pl.bcguma.ua/auto/BC0239)

Artykuł:	BC0239
GTIN-13:	4823101800555
Numer innych producentó (OEM):	2K0513029H; 2K0513029B; 2K0513029G; 2K0513029M; 2K0513029N; 2K0513029P; 2K0513029F
Waga, g.:	75
Konieczna ilość:	2
Detali w opakowaniu:	1
Zewnętrzna średnica, mm:	41.7
Wewnętrzna średnica, mm:	14.0
Grubość, mm:	40.0
Materiał:	Poliamid / guma / metal
Oś instalacji:	Back
Strona instalacji:	Left / Right

### STOSOWANIA:

VW

**BC0239**

**BC0240**

## SILENTBLOCK WSPORNIKA MOCOWANIA MECHANICZNEJ SKRZYNI BIEGU

[www.pl.bcguma.ua/auto/BC0240](http://www.pl.bcguma.ua/auto/BC0240)

Artykuł:	BC0240
GTIN-13:	4823101800562
Numer innych producentó (OEM):	701399207B
Waga,g.:	306
Konieczna ilość:	1
Detali w opakowaniu:	1
Zewnętrzna średnica, mm:	64.0
Wewnętrzna średnica, mm:	16.0
Grubość, mm:	90.0
Materiał:	Poliamid / guma / metal
Oś instalacji:	Back Front
Strona instalacji:	-

### STOSOWANIA:

VW

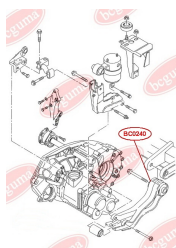
**BC0242**

## TULEJKA STABILIZATORA TYLNEGO

[www.pl.bcguma.ua/auto/BC0242](http://www.pl.bcguma.ua/auto/BC0242)

Artykuł:	BC0242
GTIN-13:	4823101805307
Numer innych producentó (OEM):	7H0511414
Waga,g.:	46
Konieczna ilość:	2
Detali w opakowaniu:	1
Zewnętrzna średnica, mm:	38.0
Wewnętrzna średnica, mm:	21.0
Grubość, mm:	44.0
Materiał:	Rubber
Oś instalacji:	Back
Strona instalacji:	Left / Right

### STOSOWANIA:

VW

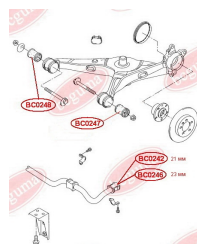

**BC0243**

## SILENTBLOCK PRZEDNIEGO WAHACZA TYLNEGO, WZMOCNIONY „BAD ROADS”

[www.pl.bcguma.ua/auto/BC0243](http://www.pl.bcguma.ua/auto/BC0243)

Artykuł:	BC0243
GTIN-13:	4823101800579
Numer innych producentó (OEM):	191407181A; 191407181B
Waga,g.:	207
Konieczna ilość:	2
Detali w opakowaniu:	1
Zewnętrzna średnica, mm:	60.0
Wewnętrzna średnica, mm:	17.0
Grubość, mm:	41.0
Materiał:	Rubber / metal
Oś instalacji:	Back Front
Strona instalacji:	Left / Right

### STOSOWANIA:

AUDI, SEAT, SKODA, VW

## SILENTBLOCK WSPORNIKA MOCOWANIA MECHANICZNEJ SKRZYNI BIEGU

[www.pl.bcguma.ua/auto/BC0244](http://www.pl.bcguma.ua/auto/BC0244)

Artykuł:	BC0244
GTIN-13:	4823101805789
Numer innych producentó (OEM):	701399661
Waga,g.:	186
Konieczna ilość:	1
Detali w opakowaniu:	1
Zewnętrzna średnica, mm:	34.0
Wewnętrzna średnica, mm:	13.2
Grubość, mm:	62.0
Materiał:	Metal / Rubber
Oś instalacji:	Front
Strona instalacji:	Left / Right

### STOSOWANIA:

VW

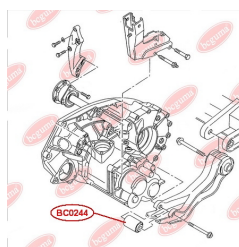
**BC0244**



**BC0245**

## TULEJKA STABILIZATORA PRZEDNIEGO, GÓRNA

[www.pl.bcguma.ua/auto/BC0245](http://www.pl.bcguma.ua/auto/BC0245)

Artykuł:	BC0245
GTIN-13:	4823101800586
Numer innych producentó (OEM):	411513121
Waga,g.:	20
Konieczna ilość:	4
Detali w opakowaniu:	1
Zewnętrzna średnica, mm:	39.0
Wewnętrzna średnica, mm:	15.5
Grubość, mm:	17.5
Materiał:	Rubber
Oś instalacji:	Front
Strona instalacji:	Left / Right

### STOSOWANIA:

VW

## TULEJKA STABILIZATORA TYLNEGO

[www.pl.bcguma.ua/auto/BC0246](http://www.pl.bcguma.ua/auto/BC0246)

Artykuł:	BC0246
GTIN-13:	4823101805314
Numer innych producentó (OEM):	7H5511414
Waga,g.:	42
Konieczna ilość:	2
Detali w opakowaniu:	1
Zewnętrzna średnica, mm:	38.0
Wewnętrzna średnica, mm:	23.0
Grubość, mm:	44.0
Materiał:	Rubber
Oś instalacji:	Back
Strona instalacji:	Left / Right

### STOSOWANIA:

VW

**BC0246**

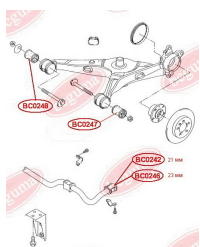
**BC0247**

## SILENTBLOCK WAHACZA ZAWIESZENIA, WZMOCNIONY „BAD ROADS”

[www.pl.bcguma.ua/auto/BC0247](http://www.pl.bcguma.ua/auto/BC0247)

Artykuł:	BC0247
GTIN-13:	4823101800593
Numer innych producentó (OEM):	7H0501131A
Waga,g.:	370
Konieczna ilość:	2
Detali w opakowaniu:	1
Zewnętrzna średnica, mm:	60.0
Wewnętrzna średnica, mm:	14.0
Grubość, mm:	75.0
Materiał:	Rubber / metal
Oś instalacji:	Back
Strona instalacji:	Left / Right

### STOSOWANIA:

VW

## SILENTBLOCK WAHACZA ZAWIESZENIA, WZMOCNIONY „BAD ROADS”

[www.pl.bcguma.ua/auto/BC0248](http://www.pl.bcguma.ua/auto/BC0248)

Artykuł:	BC0248
GTIN-13:	4823101800609
Numer innych producentó (OEM):	7H0501132A
Waga,g.:	409
Konieczna ilość:	2
Detali w opakowaniu:	1
Zewnętrzna średnica, mm:	60.0
Wewnętrzna średnica, mm:	14.0
Grubość, mm:	75.0
Materiał:	Rubber / metal
Oś instalacji:	Back
Strona instalacji:	Left / Right

### STOSOWANIA:

VW

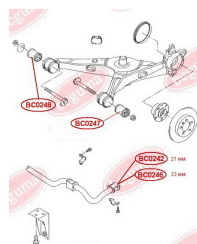
**BC0248**

**BC0249**

## SILENTBLOCK TYLNEGO WAHACZA POPRZECZNEGO DOLNEGO, WEWNĘTRZNY

[www.pl.bcguma.ua/auto/BC0249](http://www.pl.bcguma.ua/auto/BC0249)

Artykuł:	BC0249
GTIN-13:	4823101800616
Numer innych producentó (OEM):	1K0505311AB; 1K0505311AA; 1K0505171B; 1K0505171C; 1K0505173C; 1K0505371
Waga,g.:	95
Konieczna ilość:	2
Detali w opakowaniu:	1
Zewnętrzna średnica, mm:	42.4
Wewnętrzna średnica, mm:	12.0
Grubość, mm:	60.0
Materiał:	Rubber / metal
Oś instalacji:	Back
Strona instalacji:	Left / Right

### STOSOWANIA:

AUDI, SEAT, SKODA, VW

## SILENTBLOCK ZAWIESZENIA, TYLNY

[www.pl.bcguma.ua/auto/BC0250](http://www.pl.bcguma.ua/auto/BC0250)

Artykuł:	BC0250
GTIN-13:	4823101800623
Numer innych producentó (OEM):	5Q0505323C; 1K0505323N; 1K0505323H; 1K0505323G; 1K0505323D; 1K0505203A
Waga,g.:	127
Konieczna ilość:	2
Detali w opakowaniu:	1
Zewnętrzna średnica, mm:	38.5
Wewnętrzna średnica, mm:	14.0
Grubość, mm:	45.0
Materiał:	Rubber / metal
Oś instalacji:	Back
Strona instalacji:	Left / Right

### STOSOWANIA:

AUDI, SEAT, SKODA, VW

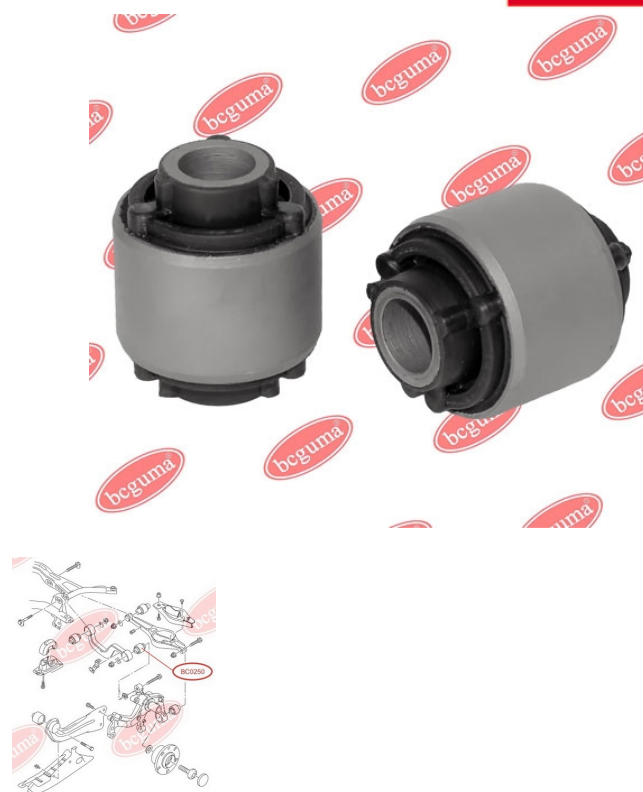
**BC0250**

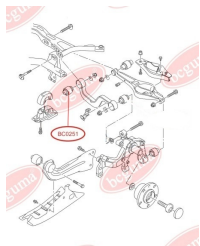
**BC0251****SILENTBLOCK WAHACZA ZAWIESZENIA**
[www.pl.bcguma.ua/auto/BC0251](http://www.pl.bcguma.ua/auto/BC0251)

Artykuł:	BC0251
GTIN-13:	4823101800630
Numer innych producentó (OEM):	5Q0505323C; 1K0505323N; 1K0505323H; 1K0505323G; 1K0505323D; 1K0505203A; 1K0505279A
Waga,g.:	73
Konieczna ilość:	2
Detali w opakowaniu:	1
Zewnętrzna średnica, mm:	39.0
Wewnętrzna średnica, mm:	12.0
Grubość, mm:	45.0
Materiał:	Rubber / metal
Oś instalacji:	Back Top
Strona instalacji:	Left / Right

**STOSOWANIA:**

AUDI, SEAT, SKODA, VW

**SILENTBLOCK WAHACZA TYLNEGO DOLNEGO, ZEWNĘTRZNY**
[www.pl.bcguma.ua/auto/BC0252](http://www.pl.bcguma.ua/auto/BC0252)

Artykuł:	BC0252
GTIN-13:	4823101800647
Numer innych producentó (OEM):	1K0505553; 1K0505553A; 3C0505553
Waga,g.:	109
Konieczna ilość:	2
Detali w opakowaniu:	1
Zewnętrzna średnica, mm:	38.0
Wewnętrzna średnica, mm:	12.0
Grubość, mm:	50.0
Materiał:	Rubber / metal
Oś instalacji:	Back
Strona instalacji:	Left / Right

**STOSOWANIA:**

AUDI, SEAT, SKODA, VW

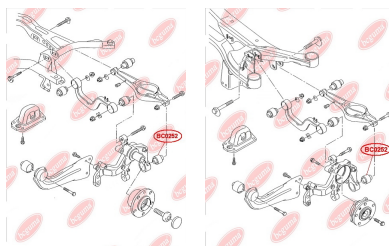
**BC0252**

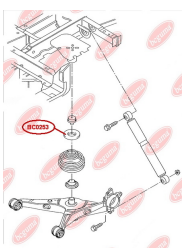

**BC0253****PODUSZKA TYLNEJ SPRĘŻYNY, GÓRNA**[www.pl.bcguma.ua/auto/BC0253](http://www.pl.bcguma.ua/auto/BC0253)

Artykuł:	BC0253
GTIN-13:	4823101805659
Numer innych producentó (OEM):	7H0511149B
Waga,g.:	124
Konieczna ilość:	2
Detali w opakowaniu:	1
Zewnętrzna średnica, mm:	110.0
Wewnętrzna średnica, mm:	54.0
Grubość, mm:	40.0
Materiał:	Rubber
Oś instalacji:	Back
Strona instalacji:	Left / Right

**STOSOWANIA:**

VW

**PODKŁADKA SPRĘŻYNY TYLNEJ GÓRNA (MISECZKA SPRĘŻYNY)**[www.pl.bcguma.ua/auto/BC0256](http://www.pl.bcguma.ua/auto/BC0256)

Artykuł:	BC0256
GTIN-13:	4823101800654
Numer innych producentó (OEM):	7D0511147A
Waga,g.:	380
Konieczna ilość:	2
Detali w opakowaniu:	1
Zewnętrzna średnica, mm:	156.0
Wewnętrzna średnica, mm:	70.0
Grubość, mm:	20.0
Materiał:	Rubber
Oś instalacji:	Back Top
Strona instalacji:	Left / Right

**STOSOWANIA:**

VW

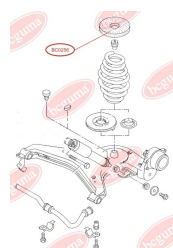
**BC0256**

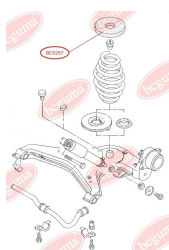
**BC0257**

## PODKŁADKA SPRĘŻYNY TYLNEJ GÓRNA (WZMOCNIONA SPRĘŻYNA)

[www.pl.bcguma.ua/auto/BC0257](http://www.pl.bcguma.ua/auto/BC0257)

Artykuł:	BC0257
GTIN-13:	4823101800661
Numer innych producentó (OEM):	701511105K; 701511105M
Waga,g.:	380
Konieczna ilość:	2
Detali w opakowaniu:	1
Zewnętrzna średnica, mm:	156.0
Wewnętrzna średnica, mm:	85.0
Grubość, mm:	20.0
Materiał:	Rubber
Oś instalacji:	Back Top
Strona instalacji:	Left / Right

### STOSOWANIA:

VW

## ODBÓJ RESORU

[www.pl.bcguma.ua/auto/BC0258](http://www.pl.bcguma.ua/auto/BC0258)

Artykuł:	BC0258
GTIN-13:	4823101800678
Numer innych producentó (OEM):	2K0511155A; 2K5511155
Waga,g.:	82
Konieczna ilość:	4
Detali w opakowaniu:	1
Zewnętrzna średnica, mm:	50.0
Wewnętrzna średnica, mm:	8.0
Grubość, mm:	30.0
Materiał:	Rubber / metal
Oś instalacji:	Back
Strona instalacji:	Left / Right

### STOSOWANIA:

VW

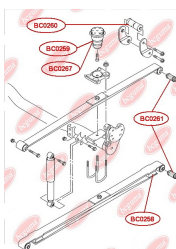
**BC0258**

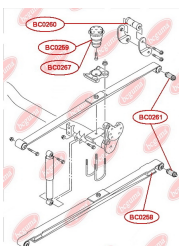
**BC0259**

## ODBÓJ AMORTYZATORA

[www.pl.bcguma.ua/auto/BC0259](http://www.pl.bcguma.ua/auto/BC0259)

Artykuł:	BC0259
GTIN-13:	4823101800685
Numer innych producentó (OEM):	2K0511153D
Waga,g.:	508
Konieczna ilość:	2
Detali w opakowaniu:	1
Zewnętrzna średnica, mm:	-
Wewnętrzna średnica, mm:	-
Grubość, mm:	106.0
Materiał:	Rubber / metal
Oś instalacji:	Back
Strona instalacji:	-

## STOSOWANIA:

VW

## SILENTBLOCK WSPORNIKA RESORU, TYLNY

[www.pl.bcguma.ua/auto/BC0260](http://www.pl.bcguma.ua/auto/BC0260)

Artykuł:	BC0260
GTIN-13:	4823101800692
Numer innych producentó (OEM):	2K0511171B
Waga,g.:	273
Konieczna ilość:	2
Detali w opakowaniu:	1
Zewnętrzna średnica, mm:	42.5
Wewnętrzna średnica, mm:	12.0
Grubość, mm:	107.0
Materiał:	Rubber / metal
Oś instalacji:	Back
Strona instalacji:	Left / Right

## STOSOWANIA:

VW

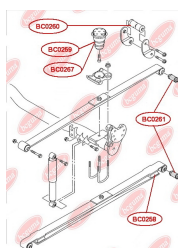
**BC0260**

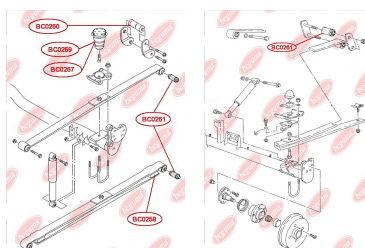
**BC0261****SILENTBLOCK RESORU TYLNEGO**
[www.pl.bcguma.ua/auto/BC0261](http://www.pl.bcguma.ua/auto/BC0261)

Artykuł:	BC0261
GTIN-13:	4823101800708
Numer innych producentó (OEM):	6K9501541
Waga, g.:	225
Konieczna ilość:	2
Detali w opakowaniu:	1
Zewnętrzna średnica, mm:	45.0
Wewnętrzna średnica, mm:	12.0
Grubość, mm:	85.0
Materiał:	Rubber / metal
Oś instalacji:	Back
Strona instalacji:	Left / Right

**STOSOWANIA:**

SEAT, VW

**TULEJKA WAHACZA AMORTYZATORA TYLNEGO, GÓRNA (DO AMORTYZATORA BOGE 30G85A, MONROE V1169)**
[www.pl.bcguma.ua/auto/BC0262](http://www.pl.bcguma.ua/auto/BC0262)

Artykuł:	BC0262
GTIN-13:	4823101800715
Numer innych producentó (OEM):	7H5513029C; 7H0513029E; 7H0513029D
Waga, g.:	129
Konieczna ilość:	2
Detali w opakowaniu:	1
Zewnętrzna średnica, mm:	41.3
Wewnętrzna średnica, mm:	12.0
Grubość, mm:	40.0
Materiał:	Metal / Rubber
Oś instalacji:	Back
Strona instalacji:	Left / Right

**STOSOWANIA:**

VW

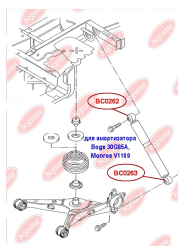
**BC0262**

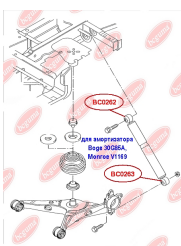

**BC0263**

## TULEJKA AMORTYZATORA TYLNEGO, DOLNA (DO AMORTYZATORA BOGE 30G85A, MONROE V1169)

[www.pl.bcguma.ua/auto/BC0263](http://www.pl.bcguma.ua/auto/BC0263)

Artykuł:	BC0263
GTIN-13:	4823101800722
Numer innych producentó (OEM):	7H5513029C; 7H0513029D; 7H0513029E
Waga,g.:	121
Konieczna ilość:	2
Detali w opakowaniu:	1
Zewnętrzna średnica, mm:	41.3
Wewnętrzna średnica, mm:	14.0
Grubość, mm:	40.0
Materiał:	Metal / Rubber
Oś instalacji:	Back
Strona instalacji:	Left / Right

### STOSOWANIA:

VW

**BC0264**

## TULEJKA AMORTYZATORA TYLNEGO, GÓRNA (DO AMORTYZATORA SACHS 314725)

[www.pl.bcguma.ua/auto/BC0264](http://www.pl.bcguma.ua/auto/BC0264)

Artykuł:	BC0264
GTIN-13:	4823101800739
Numer innych producentó (OEM):	7H0513029F
Waga,g.:	71
Konieczna ilość:	2
Detali w opakowaniu:	1
Zewnętrzna średnica, mm:	34.2
Wewnętrzna średnica, mm:	12.0
Grubość, mm:	40.0
Materiał:	Rubber / metal
Oś instalacji:	Back
Strona instalacji:	Left / Right

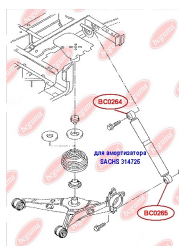

### STOSOWANIA:

VW

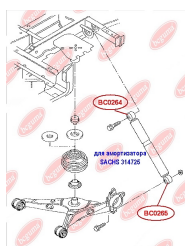
**BC0265**

## TULEJKA AMORTYZATORA TYLNEGO, DOLNA (DO AMORTYZATORA SACHS 314725)

[www.pl.bcguma.ua/auto/BC0265](http://www.pl.bcguma.ua/auto/BC0265)

Artykuł:	BC0265
GTIN-13:	4823101800746
Numer innych producentó (OEM):	7H0513029F
Waga,g.:	121
Konieczna ilość:	2
Detali w opakowaniu:	1
Zewnętrzna średnica, mm:	42.2
Wewnętrzna średnica, mm:	14.0
Grubość, mm:	40.0
Materiał:	Metal / Rubber
Oś instalacji:	Back
Strona instalacji:	Left / Right

### STOSOWANIA:

VW

## PODUSZKA (TULEJKA) STABILIZATORA TYLNEGO

[www.pl.bcguma.ua/auto/BC0266](http://www.pl.bcguma.ua/auto/BC0266)

Artykuł:	BC0266
GTIN-13:	4823101805994
Numer innych producentó (OEM):	1K0511327AP; 1K0511327AE
Waga,g.:	62
Konieczna ilość:	2
Detali w opakowaniu:	1
Zewnętrzna średnica, mm:	45.5
Wewnętrzna średnica, mm:	15.0
Grubość, mm:	40.0
Materiał:	Rubber / metal
Oś instalacji:	Back
Strona instalacji:	Left / Right

### STOSOWANIA:

AUDI, HONDA, SEAT, SKODA, VW

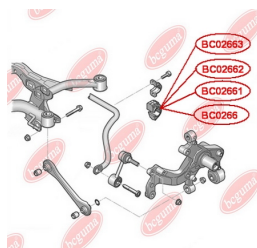
**BC0266**

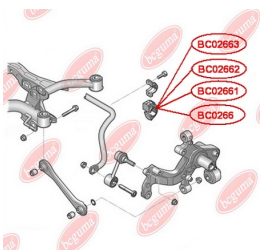
**BC02661**

## PODUSZKA (TULEJKA) STABILIZATORA TYLNEGO

[www.pl.bcguma.ua/auto/BC02661](http://www.pl.bcguma.ua/auto/BC02661)

Artykuł:	BC02661
GTIN-13:	4823101806144
Numer innych producentó (OEM):	1K0511327AQ
Waga,g.:	66
Konieczna ilość:	2
Detali w opakowaniu:	1
Zewnętrzna średnica, mm:	46.0
Wewnętrzna średnica, mm:	17.0
Grubość, mm:	40.0
Materiał:	Rubber / metal
Oś instalacji:	Back
Strona instalacji:	Left / Right

### STOSOWANIA:

AUDI, HONDA, SEAT, SKODA, VW

**BC02662**

## PODUSZKA (TULEJKA) STABILIZATORA TYLNEGO

[www.pl.bcguma.ua/auto/BC02662](http://www.pl.bcguma.ua/auto/BC02662)

Artykuł:	BC02662
GTIN-13:	4823101806151
Numer innych producentó (OEM):	1K0511327AR
Waga,g.:	64
Konieczna ilość:	2
Detali w opakowaniu:	1
Zewnętrzna średnica, mm:	46.0
Wewnętrzna średnica, mm:	18.3
Grubość, mm:	40.0
Materiał:	Rubber / metal
Oś instalacji:	Back
Strona instalacji:	Left / Right

### STOSOWANIA:

AUDI, HONDA, SEAT, SKODA, VW

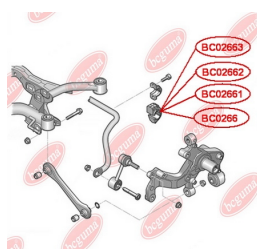



**BC02663**

## PODUSZKA (TULEJKA) STABILIZATORA TYLNEGO

[www.pl.bcguma.ua/auto/BC02663](http://www.pl.bcguma.ua/auto/BC02663)

Artykuł:	BC02663
GTIN-13:	4823101806168
Numer innych producentó (OEM):	1K0511327AS
Waga,g.:	64
Konieczna ilość:	2
Detali w opakowaniu:	1
Zewnętrzna średnica, mm:	46.0
Wewnętrzna średnica, mm:	19.0
Grubość, mm:	40.0
Materiał:	Rubber / metal
Oś instalacji:	Back
Strona instalacji:	Left / Right

### STOSOWANIA:

AUDI, HONDA, SEAT, SKODA, VW

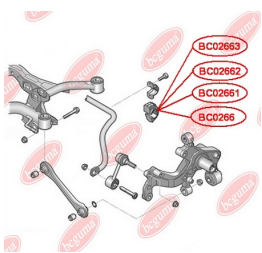

## PODUSZKA (ODBÓJ) RESORU TYLNEGO

[www.pl.bcguma.ua/auto/BC0267](http://www.pl.bcguma.ua/auto/BC0267)

Artykuł:	BC0267
GTIN-13:	4823101805970
Numer innych producentó (OEM):	2K0511153; 2K0511153B; 2K0511153F
Waga,g.:	502
Konieczna ilość:	2
Detali w opakowaniu:	1
Zewnętrzna średnica, mm:	-
Wewnętrzna średnica, mm:	-
Grubość, mm:	122.0
Materiał:	Rubber / metal
Oś instalacji:	Back
Strona instalacji:	Left / Right

### STOSOWANIA:

VW

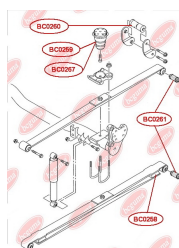
**BC0267**

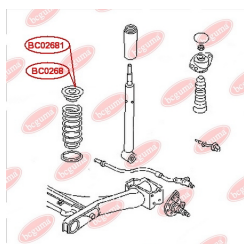

**BC0268****PODUSZKA TYLNEJ SPRĘŻYNY, GÓRNA**[www.pl.bcguma.ua/auto/BC0268](http://www.pl.bcguma.ua/auto/BC0268)

Artykuł:	BC0268
GTIN-13:	4823101806175
Numer innych producentó (OEM):	1J0512149B
Waga,g.:	90
Konieczna ilość:	2
Detali w opakowaniu:	1
Zewnętrzna średnica, mm:	75.0
Wewnętrzna średnica, mm:	22.0
Grubość, mm:	37.0
Materiał:	Rubber / metal
Oś instalacji:	Back
Strona instalacji:	Left / Right

**STOSOWANIA:**

AUDI, SEAT, SKODA, VW

**PODUSZKA TYLNEJ SPRĘŻYNY, GÓRNA, WZMOCNIONY "BAD ROADS"**[www.pl.bcguma.ua/auto/BC02681](http://www.pl.bcguma.ua/auto/BC02681)

Artykuł:	BC02681
GTIN-13:	4823101806182
Numer innych producentó (OEM):	1J0512149B
Waga,g.:	129
Konieczna ilość:	2
Detali w opakowaniu:	1
Zewnętrzna średnica, mm:	76.0
Wewnętrzna średnica, mm:	22.0
Grubość, mm:	47.0
Materiał:	Rubber / metal
Oś instalacji:	Back
Strona instalacji:	Left / Right

**STOSOWANIA:**

AUDI, SEAT, SKODA, VW

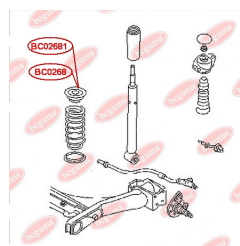
**BC02681**

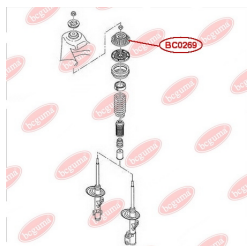
**BC0269****PODUSZKA KOLUMNY AMORTYZATORA**[www.pl.bcguma.ua/auto/BC0269](http://www.pl.bcguma.ua/auto/BC0269)

Artykuł:	BC0269
GTIN-13:	4823101806533
Numer innych producentó (OEM):	7E0412331
Waga,g.:	555
Konieczna ilość:	2
Detali w opakowaniu:	1
Zewnętrzna średnica, mm:	150.0
Wewnętrzna średnica, mm:	14.0
Grubość, mm:	50.0
Materiał:	Rubber / metal
Oś instalacji:	Front
Strona instalacji:	Left / Right

**STOSOWANIA:**

VW

**OSŁONA PRZECIWPYŁOWA SWORZNIA KULOWEGO**[www.pl.bcguma.ua/auto/BC0271](http://www.pl.bcguma.ua/auto/BC0271)

Artykuł:	BC0271
GTIN-13:	4823101806113
Numer innych producentó (OEM):	7E0407361; 7H0407361; 7H0407361A; 7E0407361A
Waga,g.:	9
Konieczna ilość:	2
Detali w opakowaniu:	1
Zewnętrzna średnica, mm:	35.0
Wewnętrzna średnica, mm:	19.0
Grubość, mm:	27.0
Materiał:	Rubber
Oś instalacji:	Front
Strona instalacji:	Left / Right

**STOSOWANIA:**

FIAT, PORSCHE, VW

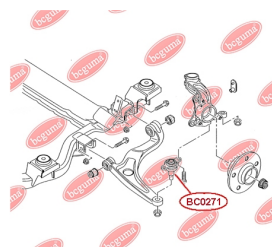
**BC0271**

**BC0272**

## OSŁONA PRZECIWPYŁOWA SWORZNIA KULOWEGO

[www.pl.bcguma.ua/auto/BC0272](http://www.pl.bcguma.ua/auto/BC0272)

Artykuł:	BC0272
GTIN-13:	4823101806106
Numer innych producentó (OEM):	4Z7407505; 4Z7407506; 8E0407505A; 8E0407506A; 8D0407505B; 8D0407505F; 8D0407505K; 8D0407506B; 8D0407506F; 8D0407506K
Waga,g.:	6
Konieczna ilość:	4
Detali w opakowaniu:	1
Zewnętrzna średnica, mm:	31.0
Wewnętrzna średnica, mm:	14.0
Grubość, mm:	19.0
Materiał:	Rubber
Oś instalacji:	Front
Strona instalacji:	Left / Right

### STOSOWANIA:

AUDI, MERCEDES-BENZ, SEAT, SKODA, TOYOTA, VW

## OSŁONA PRZECIWPYŁOWA SWORZNIA KULOWEGO

[www.pl.bcguma.ua/auto/BC0273](http://www.pl.bcguma.ua/auto/BC0273)

Artykuł:	BC0273
GTIN-13:	4823101806090
Numer innych producentó (OEM):	4D0407694; 4D0407694E; 4D0407694AC; 4D0407694AD; 4D0407694K; 4D0407694M; 4D0407694N; 4D0407694P; 8E0407694; 8E0407694AG; 8E0407694E; 8E0407694K; 8E0407694Q; 4D0407693E
Waga,g.:	6
Konieczna ilość:	2
Detali w opakowaniu:	1
Zewnętrzna średnica, mm:	31.0
Wewnętrzna średnica, mm:	18.0
Grubość, mm:	22.0
Materiał:	Rubber
Oś instalacji:	Front
Strona instalacji:	Left / Right

### STOSOWANIA:

AUDI, MERCEDES-BENZ, PEUGEOT, PORSCHE, RENAULT, SEAT, SKODA, VW

**BC0273**

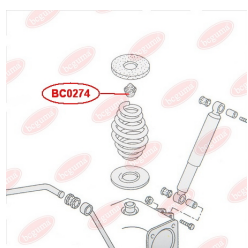
**BC0274****ODBÓJ WAHACZA TYLNY**[www.pl.bcguma.ua/auto/BC0274](http://www.pl.bcguma.ua/auto/BC0274)

Artykuł:	BC0274
GTIN-13:	4823101806540
Numer innych producentó (OEM):	251501191A
Waga, g.:	40
Konieczna ilość:	2
Detali w opakowaniu:	1
Zewnętrzna średnica, mm:	45.0
Wewnętrzna średnica, mm:	-
Grubość, mm:	40.0
Materiał:	Rubber
Oś instalacji:	Back
Strona instalacji:	Left / Right

**STOSOWANIA:**

VW

**ZDERZAK BOCZNY NADWOZIA**[www.pl.bcguma.ua/auto/BC0275](http://www.pl.bcguma.ua/auto/BC0275)

Artykuł:	BC0275
GTIN-13:	4823101806656
Numer innych producentó (OEM):	245829577A
Waga, g.:	19
Konieczna ilość:	6
Detali w opakowaniu:	1
Zewnętrzna średnica, mm:	32.0
Wewnętrzna średnica, mm:	7.0
Grubość, mm:	37.0
Materiał:	Rubber
Oś instalacji:	Back
Strona instalacji:	Left / Right

**STOSOWANIA:**

VW

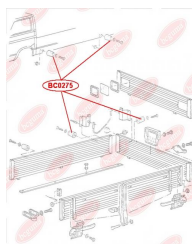
**BC0275**



**BC0301**

## SILENTBLOCK TYLNY WAHACZA PRZEDNIEGO, WZMOCNIONY „BAD ROADS”

[www.pl.bcguma.ua/auto/BC0301](http://www.pl.bcguma.ua/auto/BC0301)

Artykuł:	BC0301
GTIN-13:	4823101800753
Numer innych producentó (OEM):	352320; 352310; 13138151; 24430103; 0352310; 0352320
Waga,g.:	201
Konieczna ilość:	2
Detali w opakowaniu:	1
Zewnętrzna średnica, mm:	60.0
Wewnętrzna średnica, mm:	12.0
Grubość, mm:	46.0
Materiał:	Rubber / metal
Oś instalacji:	Back Front
Strona instalacji:	Left / Right

### STOSOWANIA:

OPEL, VAUXHALL

## SILENTBLOCK ZAWIESZENIA PRZEDNIEJ OSI, WZMOCNIONY "BAD ROADS"

[www.pl.bcguma.ua/auto/BC0302](http://www.pl.bcguma.ua/auto/BC0302)

Artykuł:	BC0302
GTIN-13:	4823101800760
Numer innych producentó (OEM):	09199576; 09199961; 9199576; 9199961; 93188302; 93188303; 24428982; 0352309; 0352366; 0352377; 0352378; 352309; 352366; 352378
Waga,g.:	691
Konieczna ilość:	2
Detali w opakowaniu:	1
Zewnętrzna średnica, mm:	49.0
Wewnętrzna średnica, mm:	12.0
Grubość, mm:	70.0
Materiał:	Metal / Rubber
Oś instalacji:	Front
Strona instalacji:	Left / Right

### STOSOWANIA:

OPEL, VAUXHALL

**BC0302**

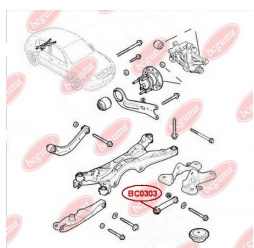
**BC0303**

## SILENTBLOCK DŹWIGNI NIEZALEŻNEGO ZAWIESZENIA KOŁA, ZEWNĘTRZNY

[www.pl.bcguma.ua/auto/BC0303](http://www.pl.bcguma.ua/auto/BC0303)

Artykuł:	BC0303
GTIN-13:	4823101800777
Numer innych producentó (OEM):	0423002; 0423032; 13204112; 24428548
Waga,g.:	182
Konieczna ilość:	2
Detali w opakowaniu:	1
Zewnętrzna średnica, mm:	40.0
Wewnętrzna średnica, mm:	14.0
Grubość, mm:	47.0
Materiał:	Metal / Rubber
Oś instalacji:	Back
Strona instalacji:	Left / Right

### STOSOWANIA:

OPEL, VAUXHALL

## SILENTBLOCK DŹWIGNI NIEZALEŻNEGO ZAWIESZENIA KOŁA, WEWNĘTRZNY

[www.pl.bcguma.ua/auto/BC0304](http://www.pl.bcguma.ua/auto/BC0304)

Artykuł:	BC0304
GTIN-13:	4823101800784
Numer innych producentó (OEM):	0423002; 0423032; 13204112; 24428548
Waga,g.:	201
Konieczna ilość:	2
Detali w opakowaniu:	1
Zewnętrzna średnica, mm:	40.0
Wewnętrzna średnica, mm:	12.0
Grubość, mm:	47.0
Materiał:	Metal / Rubber
Oś instalacji:	Back
Strona instalacji:	Left / Right

### STOSOWANIA:

OPEL, VAUXHALL

**BC0304**

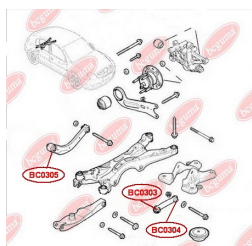
**BC0305**

## SILENTBLOCK POPRZECZNEJ GÓRNEJ DŹWIGNI (BUMERANG) TYLNEGO ZAWIESZENIA, ZEWNĘTRZNY

[www.pl.bcguma.ua/auto/BC0305](http://www.pl.bcguma.ua/auto/BC0305)

Artykuł:	BC0305
GTIN-13:	4823101800791
Numer innych producentó (OEM):	0423008; 0423033; 13105744; 13204115
Waga, g.:	192
Konieczna ilość:	2
Detali w opakowaniu:	1
Zewnętrzna średnica, mm:	38.5
Wewnętrzna średnica, mm:	14.2
Grubość, mm:	54.0
Materiał:	Metal / Rubber
Oś instalacji:	Back
Strona instalacji:	Left / Right

### STOSOWANIA:

OPEL, VAUXHALL

**BC0306**

## SILENTBLOCK POPRZECZNEJ GÓRNEJ DŹWIGNI (BUMERANG) TYLNEGO ZAWIESZENIA, WEWNĘTRZNY

[www.pl.bcguma.ua/auto/BC0306](http://www.pl.bcguma.ua/auto/BC0306)

Artykuł:	BC0306
GTIN-13:	4823101800807
Numer innych producentó (OEM):	0423008; 0423033; 13204115; 13105744
Waga, g.:	184
Konieczna ilość:	2
Detali w opakowaniu:	1
Zewnętrzna średnica, mm:	35.0
Wewnętrzna średnica, mm:	12.0
Grubość, mm:	51.0
Materiał:	Metal / Rubber
Oś instalacji:	Back
Strona instalacji:	Left / Right

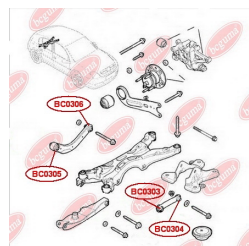

### STOSOWANIA:

OPEL, VAUXHALL

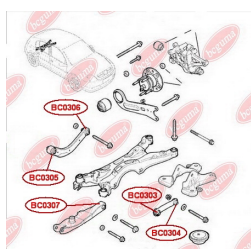

**BC0307**

## SILENTBLOCK NIŻEJ WAHACZA TYLNEGO ZAWIESZENIA, WEWNĘTRZNY

[www.pl.bcguma.ua/auto/BC0307](http://www.pl.bcguma.ua/auto/BC0307)

Artykuł:	BC0307
GTIN-13:	4823101805215
Numer innych producentó (OEM):	0423001; 0423034; 13204109; 24417090
Waga,g.:	182
Konieczna ilość:	2
Detali w opakowaniu:	1
Zewnętrzna średnica, mm:	35.7
Wewnętrzna średnica, mm:	12.2
Grubość, mm:	62.0
Materiał:	Metal / Rubber
Oś instalacji:	Back
Strona instalacji:	Left / Right

### STOSOWANIA:

OPEL, VAUXHALL

## SILENTBLOCK WAHACZA TYL

[www.pl.bcguma.ua/auto/BC0308](http://www.pl.bcguma.ua/auto/BC0308)

Artykuł:	BC0308
GTIN-13:	4823101805178
Numer innych producentó (OEM):	423320; 0423320; 00423320; 24469643
Waga,g.:	147
Konieczna ilość:	2
Detali w opakowaniu:	1
Zewnętrzna średnica, mm:	45.7
Wewnętrzna średnica, mm:	12.0
Grubość, mm:	52.0
Materiał:	Metal / Rubber
Oś instalacji:	Back
Strona instalacji:	Left / Right

### STOSOWANIA:

CITROËN, FIAT, OPEL, SAAB, VAUXHALL

**BC0308**

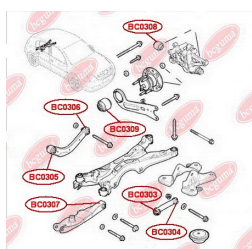

**BC0309**

## SILENTBLOCK WAHACZA PODŁUŻNEGO TYLNEGO

[www.pl.bcguma.ua/auto/BC0309](http://www.pl.bcguma.ua/auto/BC0309)

Artykuł:	BC0309
GTIN-13:	4823101805321
Numer innych producentó (OEM):	423319; 0423319; 00423319; 24452034
Waga,g.:	330
Konieczna ilość:	2
Detali w opakowaniu:	1
Zewnętrzna średnica, mm:	70.3
Wewnętrzna średnica, mm:	12.2
Grubość, mm:	65.0
Materiał:	Metal / Rubber
Oś instalacji:	Back
Strona instalacji:	Left / Right

### STOSOWANIA:

OPEL, VAUXHALL

## USZCZELKA POD ŚRUBY POKRYWY ZAWORÓW

[www.pl.bcguma.ua/auto/BC0401](http://www.pl.bcguma.ua/auto/BC0401)

Artykuł:	BC0401
GTIN-13:	4823101800814
Numer innych producentó (OEM):	11121437395; 11121726537
Waga,g.:	2
Konieczna ilość:	16
Detali w opakowaniu:	1
Zewnętrzna średnica, mm:	22.5
Wewnętrzna średnica, mm:	9.0
Grubość, mm:	6.0
Materiał:	Rubber MBS
Oś instalacji:	-
Strona instalacji:	-

### STOSOWANIA:

BMW, LAND ROVER, WIESMANN

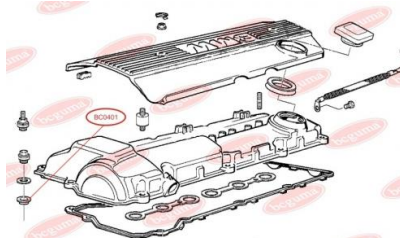
**BC0401**

**BC0402****SILENTBLOCK PRZEDNIEGO WAHACZA,  
WZMOCNIONY**[www.pl.bcguma.ua/auto/BC0402](http://www.pl.bcguma.ua/auto/BC0402)

Artykuł:	BC0402
GTIN-13:	4823101800821
Numer innych producentó (OEM):	31121130123; 31121130140; 31129058815; 31129058931; 31121127378
Waga,g.:	160
Konieczna ilość:	2
Detali w opakowaniu:	1
Zewnętrzna średnica, mm:	60.0
Wewnętrzna średnica, mm:	18.0
Grubość, mm:	33.0
Materiał:	Rubber / metal
Oś instalacji:	Back Front
Strona instalacji:	Left / Right

**STOSOWANIA:**

ALPINA, BMW

**SILENTBLOCK WAHACZA TYLNEGO**[www.pl.bcguma.ua/auto/BC0403](http://www.pl.bcguma.ua/auto/BC0403)

Artykuł:	BC0403
GTIN-13:	4823101800838
Numer innych producentó (OEM):	33321123462; 33329061946; 33329058823; 33321125563; 33321137459
Waga,g.:	270
Konieczna ilość:	2
Detali w opakowaniu:	1
Zewnętrzna średnica, mm:	44.5
Wewnętrzna średnica, mm:	12.0
Grubość, mm:	67.0
Materiał:	Rubber / metal
Oś instalacji:	Back
Strona instalacji:	Left / Right

**STOSOWANIA:**

BMW

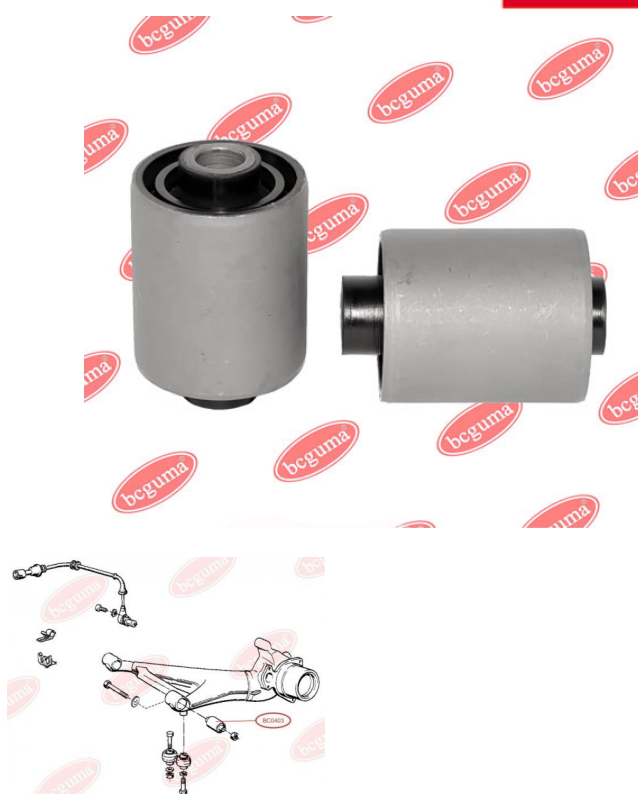
**BC0403**

**BC0404****SILENTBLOCK DOLNEGO WAHACZA,  
ZAWIESZENIA DOLNEGO (PRZEDNI)**[www.pl.bcguma.ua/auto/BC0404](http://www.pl.bcguma.ua/auto/BC0404)

Artykuł:	BC0404
GTIN-13:	4823101800845
Numer innych producentó (OEM):	33321090031
Waga,g.:	315
Konieczna ilość:	2
Detali w opakowaniu:	1
Zewnętrzna średnica, mm:	51.0
Wewnętrzna średnica, mm:	10.0
Grubość, mm:	70.0
Materiał:	Rubber / metal
Oś instalacji:	Back
Strona instalacji:	Left / Right

**STOSOWANIA:**

BMW

**SILENTBLOCK DOLNEGO WAHACZA  
TYLNEGO ZAWIESZENIA**[www.pl.bcguma.ua/auto/BC0405](http://www.pl.bcguma.ua/auto/BC0405)

Artykuł:	BC0405
GTIN-13:	4823101800852
Numer innych producentó (OEM):	33321090031; 33321093713; 33321093714; 33321095042; 33326755471; 33326755472
Waga,g.:	374
Konieczna ilość:	2
Detali w opakowaniu:	1
Zewnętrzna średnica, mm:	51.0
Wewnętrzna średnica, mm:	12.0
Grubość, mm:	65.0
Materiał:	Rubber / metal
Oś instalacji:	Back
Strona instalacji:	Left / Right

**STOSOWANIA:**

BMW

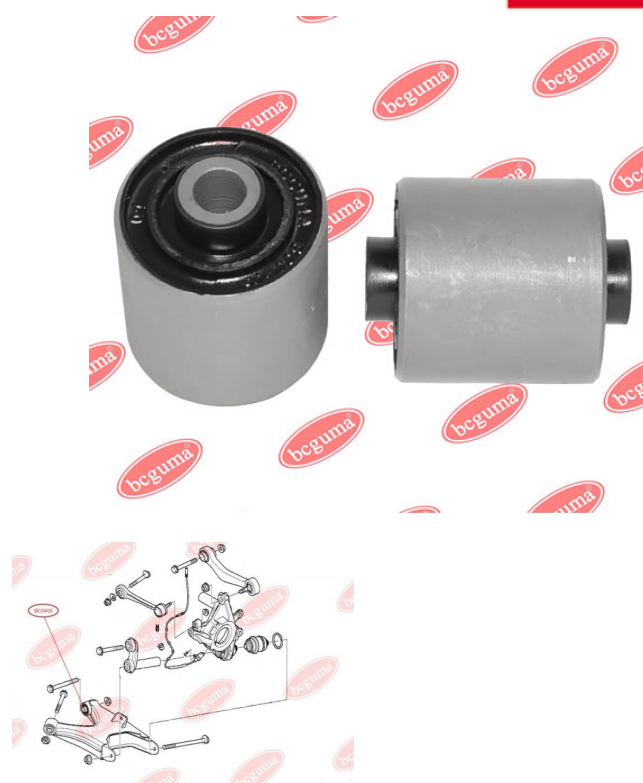
**BC0405**

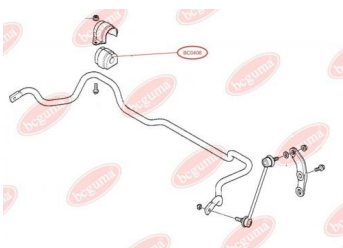
**BC0406**

## PODUSZKA (TULEJKA) STABILIZATORA PRZEDNIEGO

[www.pl.bcguma.ua/auto/BC0406](http://www.pl.bcguma.ua/auto/BC0406)

Artykuł:	BC0406
GTIN-13:	4823101800869
Numer innych producentó (OEM):	31351093108
Waga,g.:	160
Konieczna ilość:	-
Detali w opakowaniu:	1
Zewnętrzna średnica, mm:	60.0
Wewnętrzna średnica, mm:	22.5
Grubość, mm:	61.0
Materiał:	Rubber
Oś instalacji:	Front
Strona instalacji:	Left / Right

### STOSOWANIA:

BMW, FORD

## PODUSZKA (TULEJKA) STABILIZATORA PRZEDNIEGO

[www.pl.bcguma.ua/auto/BC0407](http://www.pl.bcguma.ua/auto/BC0407)

Artykuł:	BC0407
GTIN-13:	4823101800876
Numer innych producentó (OEM):	31351091555
Waga,g.:	122
Konieczna ilość:	-
Detali w opakowaniu:	1
Zewnętrzna średnica, mm:	58.0
Wewnętrzna średnica, mm:	20.5
Grubość, mm:	56.0
Materiał:	Rubber
Oś instalacji:	Front
Strona instalacji:	Left / Right

### STOSOWANIA:

BMW

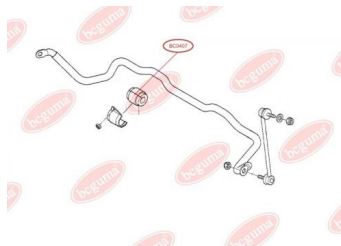
**BC0407**



**BC0408**

## PODUSZKA (TULEJKA) STABILIZATORA PRZEDNIEGO

[www.pl.bcguma.ua/auto/BC0408](http://www.pl.bcguma.ua/auto/BC0408)

Artykuł:	BC0408
GTIN-13:	4823101800883
Numer innych producentó (OEM):	31351097021
Waga,g.:	170
Konieczna ilość:	-
Detali w opakowaniu:	1
Zewnętrzna średnica, mm:	66.0
Wewnętrzna średnica, mm:	29.0
Grubość, mm:	56.0
Materiał:	Rubber
Oś instalacji:	Front
Strona instalacji:	Left / Right

### STOSOWANIA:

BMW

## SILENTBLOCK PRZEDNIEGO WAHACZA

[www.pl.bcguma.ua/auto/BC0409](http://www.pl.bcguma.ua/auto/BC0409)

Artykuł:	BC0409
GTIN-13:	4823101800890
Numer innych producentó (OEM):	31126753058; 31121096982; 31124000612; 31126750057; 31126751372; 31126754547; 31129071663; 31129071952; 31126755432
Waga,g.:	416
Konieczna ilość:	2
Detali w opakowaniu:	1
Zewnętrzna średnica, mm:	66.5
Wewnętrzna średnica, mm:	20.0
Grubość, mm:	61.0
Materiał:	Rubber / metal
Oś instalacji:	Front
Strona instalacji:	Left / Right

### STOSOWANIA:

ALPINA, BMW

**BC0409**

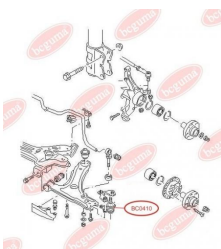
**BC0410**

## OSŁONA PRZECIWPYŁOWA SWORZNIA KULOWEGO

[www.pl.bcguma.ua/auto/BC0410](http://www.pl.bcguma.ua/auto/BC0410)

Artykuł:	BC0410
GTIN-13:	4823101800906
Numer innych producentó (OEM):	357407365A; 357407365; 31121127726; 31121127725; 31121126253; 31126756491; 31126756696
Waga, g.:	6
Konieczna ilość:	2
Detali w opakowaniu:	1
Zewnętrzna średnica, mm:	32.0
Wewnętrzna średnica, mm:	16.0
Grubość, mm:	22.0
Materiał:	Rubber MBS
Oś instalacji:	Front
Strona instalacji:	Left / Right

### STOSOWANIA:

ALPINA, BMW, FORD, GEO, GLAS, HYUNDAI, MITSUBISHI, RENAULT, SEAT, SUBARU, VAUXHALL, VW

## PODKŁADKA SPRĘŻYNY AMORTYZATORA TYLNEGO DOLNA

[www.pl.bcguma.ua/auto/BC0413](http://www.pl.bcguma.ua/auto/BC0413)

Artykuł:	BC0413
GTIN-13:	4823101800913
Numer innych producentó (OEM):	33521091859
Waga, g.:	207
Konieczna ilość:	2
Detali w opakowaniu:	1
Zewnętrzna średnica, mm:	110.0
Wewnętrzna średnica, mm:	59.0
Grubość, mm:	23.0
Materiał:	Rubber
Oś instalacji:	Back
Strona instalacji:	Left / Right

### STOSOWANIA:

BMW

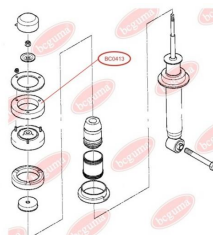
**BC0413**

**BC0501****TULEJA RESORU PRZEDNIEGO**[www.pl.bcguma.ua/auto/BC0501](http://www.pl.bcguma.ua/auto/BC0501)

Artykuł:	BC0501
GTIN-13:	4823101800920
Numer innych producentó (OEM):	CER3086; KAM2735
Waga,g.:	225
Konieczna ilość:	4
Detali w opakowaniu:	1
Zewnętrzna średnica, mm:	40.0
Wewnętrzna średnica, mm:	19.0
Grubość, mm:	68.0
Materiał:	Rubber / metal
Oś instalacji:	Front
Strona instalacji:	Left / Right

**STOSOWANIA:**

DAF, LDV

**BC0502****TULEJA RESORU TYLNEGO MAŁA**[www.pl.bcguma.ua/auto/BC0502](http://www.pl.bcguma.ua/auto/BC0502)

Artykuł:	BC0502
GTIN-13:	4823101800937
Numer innych producentó (OEM):	KAM2736
Waga,g.:	298
Konieczna ilość:	2
Detali w opakowaniu:	1
Zewnętrzna średnica, mm:	40.0
Wewnętrzna średnica, mm:	19.0
Grubość, mm:	85.0
Materiał:	Rubber / metal
Oś instalacji:	Back
Strona instalacji:	Left / Right

**STOSOWANIA:**

DAF, LDV



**BC0503****TULEJA RESORU TYLNEGO DUŻA**[www.pl.bcguma.ua/auto/BC0503](http://www.pl.bcguma.ua/auto/BC0503)

Artykuł:	BC0503
GTIN-13:	4823101800944
Numer innych producentó (OEM):	CER3088
Waga,g.:	776
Konieczna ilość:	2
Detali w opakowaniu:	1
Zewnętrzna średnica, mm:	70.0
Wewnętrzna średnica, mm:	19.0
Grubość, mm:	90.0
Materiał:	Rubber / metal
Oś instalacji:	Back
Strona instalacji:	Left / Right

**STOSOWANIA:**

DAF, LDV

**PODUSZKA STABILIZATORA PRZEDNIEGO**[www.pl.bcguma.ua/auto/BC0504](http://www.pl.bcguma.ua/auto/BC0504)

Artykuł:	BC0504
GTIN-13:	4823101800951
Numer innych producentó (OEM):	AAR6140; AAR1112
Waga,g.:	37
Konieczna ilość:	2
Detali w opakowaniu:	1
Zewnętrzna średnica, mm:	38.0
Wewnętrzna średnica, mm:	25.0
Grubość, mm:	36.0
Materiał:	Rubber
Oś instalacji:	Front
Strona instalacji:	Left / Right

**STOSOWANIA:**

DAF, LDV

**BC0504**



**BC0505****PODUSZKA SILNIKA**[www.pl.bcguma.ua/auto/BC0505](http://www.pl.bcguma.ua/auto/BC0505)

Artykuł:	BC0505
GTIN-13:	4823101800968
Numer innych producentó (OEM):	DAR3500
Waga,g.:	652
Konieczna ilość:	2
Detali w opakowaniu:	1
Zewnętrzna średnica, mm:	-
Wewnętrzna średnica, mm:	-
Grubość, mm:	-
Materiał:	Rubber / metal
Oś instalacji:	-
Strona instalacji:	Left / Right

**STOSOWANIA:**

DAF, LDV

**TULEJKA AMORTYZATORA PRZEDNIEGO**[www.pl.bcguma.ua/auto/BC0506](http://www.pl.bcguma.ua/auto/BC0506)

Artykuł:	BC0506
GTIN-13:	4823101800975
Numer innych producentó (OEM):	CER3048
Waga,g.:	16
Konieczna ilość:	-
Detali w opakowaniu:	1
Zewnętrzna średnica, mm:	26.0
Wewnętrzna średnica, mm:	12.0
Grubość, mm:	31.0
Materiał:	Rubber
Oś instalacji:	Front
Strona instalacji:	Left / Right

**BC0506****STOSOWANIA:**

DAF, LDV

**BC0507****TULEJKA AMORTYZATORA TYLNEGO**[www.pl.bcguma.ua/auto/BC0507](http://www.pl.bcguma.ua/auto/BC0507)

Artykuł:	BC0507
GTIN-13:	4823101800982
Numer innych producentó (OEM):	DAR5152; CER3049
Waga,g.:	37
Konieczna ilość:	-
Detali w opakowaniu:	1
Zewnętrzna średnica, mm:	32.0
Wewnętrzna średnica, mm:	15.0
Grubość, mm:	38.0
Materiał:	Rubber
Oś instalacji:	Back
Strona instalacji:	Left / Right

**STOSOWANIA:**

DAF, LDV

**PODUSZKA (ODBÓJ) RESORU TYLNEGO**[www.pl.bcguma.ua/auto/BC0508](http://www.pl.bcguma.ua/auto/BC0508)

Artykuł:	BC0508
GTIN-13:	4823101800999
Numer innych producentó (OEM):	DAR4438
Waga,g.:	236
Konieczna ilość:	2
Detali w opakowaniu:	1
Zewnętrzna średnica, mm:	66.0
Wewnętrzna średnica, mm:	17.0
Grubość, mm:	68.0
Materiał:	Rubber
Oś instalacji:	Back
Strona instalacji:	Left / Right

**BC0508****STOSOWANIA:**

DAF, LDV

**BC0509**

## PODUSZKA (ODBÓJ) RESORU PRZEDNIEGO

[www.pl.bcguma.ua/auto/BC0509](http://www.pl.bcguma.ua/auto/BC0509)

Artykuł:	BC0509
GTIN-13:	4823101801002
Numer innych producentó (OEM):	AAR8503
Waga,g.:	331
Konieczna ilość:	2
Detali w opakowaniu:	1
Zewnętrzna średnica, mm:	-
Wewnętrzna średnica, mm:	-
Grubość, mm:	-
Materiał:	Rubber / metal
Oś instalacji:	Front
Strona instalacji:	Left / Right

### STOSOWANIA:

DAF, LDV

## PODUSZKA STABILIZATORA Z WSPORNIKIEM METALOWYM

[www.pl.bcguma.ua/auto/BC0601](http://www.pl.bcguma.ua/auto/BC0601)

Artykuł:	BC0601
GTIN-13:	4823101801019
Numer innych producentó (OEM):	6141942; 86VB548BA
Waga,g.:	180
Konieczna ilość:	2
Detali w opakowaniu:	1
Zewnętrzna średnica, mm:	-
Wewnętrzna średnica, mm:	30.0
Grubość, mm:	50.0
Materiał:	Rubber
Oś instalacji:	Front
Strona instalacji:	Left / Right

### STOSOWANIA:

FORD, HONDA

**BC0601**

**BC0602****SILENTBLOCK PRZEDNIEGO WAHACZA,  
(SZEROKI)**[www.pl.bcguma.ua/auto/BC0602](http://www.pl.bcguma.ua/auto/BC0602)

Artykuł:	BC0602
GTIN-13:	4823101801026
Numer innych producentó (OEM):	6608818; 92VB3432AA
Waga,g.:	156
Konieczna ilość:	2
Detali w opakowaniu:	1
Zewnętrzna średnica, mm:	51.5
Wewnętrzna średnica, mm:	16.0
Grubość, mm:	52.0
Materiał:	Rubber / metal
Oś instalacji:	Front
Strona instalacji:	Left / Right

**STOSOWANIA:**

FORD, OPEL

**SILENTBLOCK PRZEDNIEGO WAHACZA,  
(ŚREDNI)**[www.pl.bcguma.ua/auto/BC0603](http://www.pl.bcguma.ua/auto/BC0603)

Artykuł:	BC0603
GTIN-13:	4823101801033
Numer innych producentó (OEM):	6154667; 86VB3069AB
Waga,g.:	203
Konieczna ilość:	2
Detali w opakowaniu:	1
Zewnętrzna średnica, mm:	37.0
Wewnętrzna średnica, mm:	14.0
Grubość, mm:	84.0
Materiał:	Rubber / metal
Oś instalacji:	Back Front
Strona instalacji:	Left / Right

**STOSOWANIA:**

FORD

**BC0603**



**BC0604****SILENTBLOCK PRZEDNIEGO WAHACZA,  
(DŁUGI)**[www.pl.bcguma.ua/auto/BC0604](http://www.pl.bcguma.ua/auto/BC0604)

Artykuł:	BC0604
GTIN-13:	4823101801040
Numer innych producentó (OEM):	6517356; 92VB3069AA
Waga,g.:	213
Konieczna ilość:	2
Detali w opakowaniu:	1
Zewnętrzna średnica, mm:	41.0
Wewnętrzna średnica, mm:	16.0
Grubość, mm:	91.0
Materiał:	Rubber / metal
Oś instalacji:	Back Front
Strona instalacji:	Left / Right

**STOSOWANIA:**

FORD, MERCEDES-BENZ, OPEL

**TULEJKA PRZEDNIEGO RESORU, TYLNA**[www.pl.bcguma.ua/auto/BC0605](http://www.pl.bcguma.ua/auto/BC0605)

Artykuł:	BC0605
GTIN-13:	4823101801057
Numer innych producentó (OEM):	1631072; 84VB5719AA
Waga,g.:	52
Konieczna ilość:	-
Detali w opakowaniu:	1
Zewnętrzna średnica, mm:	27.0
Wewnętrzna średnica, mm:	12.0
Grubość, mm:	40.0
Materiał:	Rubber / metal
Oś instalacji:	Front
Strona instalacji:	Left / Right

**STOSOWANIA:**

FORD

**BC0605**

**BC0606****TULEJKA TYLNEGO RESORU, TYLNA**[www.pl.bcguma.ua/auto/BC0606](http://www.pl.bcguma.ua/auto/BC0606)

Artykuł:	BC0606
GTIN-13:	4823101801064
Numer innych producentó (OEM):	1575045; 80VB5A546AA
Waga,g.:	391
Konieczna ilość:	-
Detali w opakowaniu:	1
Zewnętrzna średnica, mm:	46.3
Wewnętrzna średnica, mm:	16.0
Grubość, mm:	67.0
Materiał:	Rubber / metal
Oś instalacji:	Back
Strona instalacji:	Left / Right

**STOSOWANIA:**

FORD

**TULEJA PIÓRA RESORA**[www.pl.bcguma.ua/auto/BC0611](http://www.pl.bcguma.ua/auto/BC0611)

Artykuł:	BC0611
GTIN-13:	4823101801071
Numer innych producentó (OEM):	1649554; 83BG4846AA
Waga,g.:	120
Konieczna ilość:	-
Detali w opakowaniu:	1
Zewnętrzna średnica, mm:	72.0
Wewnętrzna średnica, mm:	58.5
Grubość, mm:	60.0
Materiał:	Rubber
Oś instalacji:	-
Strona instalacji:	-

**STOSOWANIA:**

FORD

**BC0611**

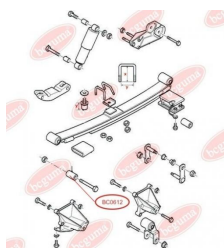
**BC0612****TULEJKA TYLNEJ RESORU, PRZEDNIA**[www.pl.bcguma.ua/auto/BC0612](http://www.pl.bcguma.ua/auto/BC0612)

Artykuł:	BC0612
GTIN-13:	4823101801088
Numer innych producentó (OEM):	95VB5781AA; 7328510
Waga,g.:	370
Konieczna ilość:	2
Detali w opakowaniu:	1
Zewnętrzna średnica, mm:	57.0
Wewnętrzna średnica, mm:	18.0
Grubość, mm:	72.0
Materiał:	Rubber / metal
Oś instalacji:	Back
Strona instalacji:	Left / Right

**STOSOWANIA:**

FORD

**TULEJKA TYLNEJ RESORU, TYLNA**[www.pl.bcguma.ua/auto/BC0613](http://www.pl.bcguma.ua/auto/BC0613)

Artykuł:	BC0613
GTIN-13:	4823101801095
Numer innych producentó (OEM):	92VB5719AA; 6197146
Waga,g.:	342
Konieczna ilość:	2
Detali w opakowaniu:	1
Zewnętrzna średnica, mm:	50.0
Wewnętrzna średnica, mm:	16.0
Grubość, mm:	82.0
Materiał:	Rubber / metal
Oś instalacji:	Back
Strona instalacji:	Left / Right

**STOSOWANIA:**

FORD

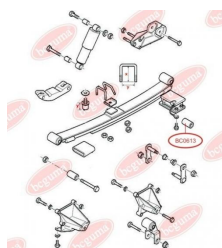
**BC0613**

**BC0614**

## TULEJKA AMORTYZATORA TYLNEGO ZAWIESZENIA

[www.pl.bcguma.ua/auto/BC0614](http://www.pl.bcguma.ua/auto/BC0614)

Artykuł:	BC0614
GTIN-13:	4823101801101
Numer innych producentó (OEM):	6562752; 92VB18016AB
Waga,g.:	140
Konieczna ilość:	-
Detali w opakowaniu:	1
Zewnętrzna średnica, mm:	44.7
Wewnętrzna średnica, mm:	12.0
Grubość, mm:	40.0
Materiał:	Rubber / metal
Oś instalacji:	Back
Strona instalacji:	Left / Right

### STOSOWANIA:

FORD, SEAT

## TULEJKA PRZEDNIEGO STABILIZATORA WEWNĘTRZNA

[www.pl.bcguma.ua/auto/BC0615](http://www.pl.bcguma.ua/auto/BC0615)

Artykuł:	BC0615
GTIN-13:	4823101801118
Numer innych producentó (OEM):	1631619; 86VB5K498AA
Waga,g.:	16
Konieczna ilość:	-
Detali w opakowaniu:	1
Zewnętrzna średnica, mm:	28.0
Wewnętrzna średnica, mm:	10.0
Grubość, mm:	33.0
Materiał:	Rubber
Oś instalacji:	Front
Strona instalacji:	Left / Right

### STOSOWANIA:

FORD

**BC0615**



**BC0616****TULEJA ŁĄCZNIKA STABILIZATORA PRZEDNIEGO ZAWIESZENIA**[www.pl.bcguma.ua/auto/BC0616](http://www.pl.bcguma.ua/auto/BC0616)

Artykuł:	BC0616
GTIN-13:	4823101801125
Numer innych producentó (OEM):	6150970; 86VB3B438AA
Waga,g.:	45
Konieczna ilość:	2
Detali w opakowaniu:	1
Zewnętrzna średnica, mm:	30.5
Wewnętrzna średnica, mm:	16.0
Grubość, mm:	20.0
Materiał:	Rubber / metal
Oś instalacji:	Front
Strona instalacji:	Left / Right

**STOSOWANIA:**

FORD

**PODUSZKA MIĘDZY RESOREM**[www.pl.bcguma.ua/auto/BC0617](http://www.pl.bcguma.ua/auto/BC0617)

Artykuł:	BC0617
GTIN-13:	4823101801132
Numer innych producentó (OEM):	YC155586AB
Waga,g.:	154
Konieczna ilość:	-
Detali w opakowaniu:	1
Zewnętrzna średnica, mm:	-
Wewnętrzna średnica, mm:	-
Grubość, mm:	37.0
Materiał:	Rubber
Oś instalacji:	-
Strona instalacji:	-

**STOSOWANIA:**

FORD

**BC0617**

**BC0618****SILENTBLOCK PRZEDNIEGO WAHACZA,  
PRZEDNI**[www.pl.bcguma.ua/auto/BC0618](http://www.pl.bcguma.ua/auto/BC0618)

Artykuł:	BC0618
GTIN-13:	4823101801149
Numer innych producentó (OEM):	YC153069AG; YC153069AF; 4131788; 4041450
Waga,g.:	131
Konieczna ilość:	2
Detali w opakowaniu:	1
Zewnętrzna średnica, mm:	37.0
Wewnętrzna średnica, mm:	14.0
Grubość, mm:	67.0
Materiał:	Rubber / metal
Oś instalacji:	Front
Strona instalacji:	Left / Right

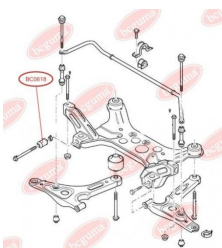
**STOSOWANIA:**

FORD

**SILENTBLOCK PRZEDNIEGO WAHACZA,  
TYLNY**[www.pl.bcguma.ua/auto/BC0619](http://www.pl.bcguma.ua/auto/BC0619)

Artykuł:	BC0619
GTIN-13:	4823101801156
Numer innych producentó (OEM):	4042024; YC153A262AF; YC153A262AE; YC153A262AD; 4372132; 1495717; 4540787
Waga,g.:	342
Konieczna ilość:	2
Detali w opakowaniu:	1
Zewnętrzna średnica, mm:	66.5
Wewnętrzna średnica, mm:	16.7
Grubość, mm:	72.4
Materiał:	Rubber / metal
Oś instalacji:	Back Front
Strona instalacji:	Left / Right

**STOSOWANIA:**

FORD, FORD USA

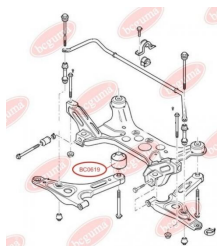
**BC0619**

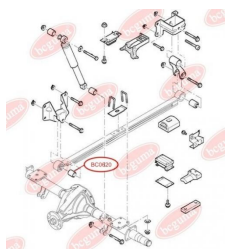
**BC0620****TULEJKA TYLNEGO RESORU, PRZEDNIA**
[www.pl.bcguma.ua/auto/BC0620](http://www.pl.bcguma.ua/auto/BC0620)

Artykuł:	BC0620
GTIN-13:	4823101801163
Numer innych producentó (OEM):	4041523; YC155781AC; 4055743
Waga,g.:	376
Konieczna ilość:	2
Detali w opakowaniu:	1
Zewnętrzna średnica, mm:	57.0
Wewnętrzna średnica, mm:	16.0
Grubość, mm:	72.0
Materiał:	Rubber / metal
Oś instalacji:	Back
Strona instalacji:	Left / Right

**STOSOWANIA:**

FORD

**TULEJKA TYLNEGO RESORU, TYLNA**
[www.pl.bcguma.ua/auto/BC0621](http://www.pl.bcguma.ua/auto/BC0621)

Artykuł:	BC0621
GTIN-13:	4823101801170
Numer innych producentó (OEM):	4041521; YC155719AA
Waga,g.:	315
Konieczna ilość:	2
Detali w opakowaniu:	1
Zewnętrzna średnica, mm:	50.0
Wewnętrzna średnica, mm:	14.0
Grubość, mm:	68.0
Materiał:	Rubber / metal
Oś instalacji:	Back
Strona instalacji:	Left / Right

**STOSOWANIA:**

FORD

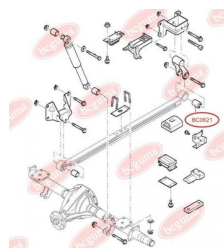
**BC0621**

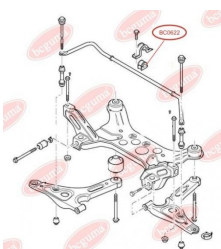
**BC0622**

## PODUSZKA STABILIZATORA PRZEDNIEGO

[www.pl.bcguma.ua/auto/BC0622](http://www.pl.bcguma.ua/auto/BC0622)

Artykuł:	BC0622
GTIN-13:	4823101801187
Numer innych producentó (OEM):	4041489; YC155484AC
Waga,g.:	64
Konieczna ilość:	-
Detali w opakowaniu:	1
Zewnętrzna średnica, mm:	-
Wewnętrzna średnica, mm:	24.0
Grubość, mm:	37.0
Materiał:	Rubber
Oś instalacji:	Front
Strona instalacji:	Left / Right

### STOSOWANIA:

FORD

**BC06221**

## PODUSZKA STABILIZATORA PRZEDNIEGO

[www.pl.bcguma.ua/auto/BC06221](http://www.pl.bcguma.ua/auto/BC06221)

Artykuł:	BC06221
GTIN-13:	4823101801194
Numer innych producentó (OEM):	3C115484CA; 4671720
Waga,g.:	70
Konieczna ilość:	-
Detali w opakowaniu:	1
Zewnętrzna średnica, mm:	-
Wewnętrzna średnica, mm:	20.0
Grubość, mm:	37.0
Materiał:	Rubber
Oś instalacji:	Front
Strona instalacji:	Left / Right



### STOSOWANIA:

FORD



**BC0623**

## TULEJKA AMORTYZATORA TYLNEGO DOLNA

[www.pl.bcguma.ua/auto/BC0623](http://www.pl.bcguma.ua/auto/BC0623)

Artykuł:	BC0623
GTIN-13:	4823101801217
Numer innych producentó (OEM):	YC1518016AB; 4098237
Waga,g.:	75
Konieczna ilość:	2
Detali w opakowaniu:	1
Zewnętrzna średnica, mm:	29.5
Wewnętrzna średnica, mm:	12.0
Grubość, mm:	40.0
Materiał:	Rubber / metal
Oś instalacji:	Back
Strona instalacji:	Left / Right

### STOSOWANIA:

FORD

## TULEJKA AMORTYZATORA TYLNEGO GÓRNA

[www.pl.bcguma.ua/auto/BC0624](http://www.pl.bcguma.ua/auto/BC0624)

Artykuł:	BC0624
GTIN-13:	4823101801200
Numer innych producentó (OEM):	YC1518A034AA; 4056004
Waga,g.:	107
Konieczna ilość:	2
Detali w opakowaniu:	1
Zewnętrzna średnica, mm:	38.0
Wewnętrzna średnica, mm:	14.0
Grubość, mm:	57.0
Materiał:	Rubber / metal
Oś instalacji:	Back
Strona instalacji:	Left / Right

### STOSOWANIA:

FORD

**BC0624**

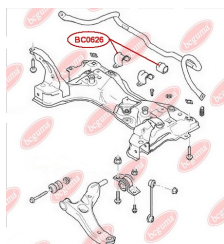
**BC0626**

## PODUSZKA PRZEDNIEGO STABILIZATORA, WZMOCNIONA „BAD ROADS”

[www.pl.bcguma.ua/auto/BC0626](http://www.pl.bcguma.ua/auto/BC0626)

Artykuł:	BC0626
GTIN-13:	4823101801231
Numer innych producentó (OEM):	4385316; 4419559; 4964972; 2T145484BD; 2T145484DD
Waga, g.:	58
Konieczna ilość:	2
Detali w opakowaniu:	1
Zewnętrzna średnica, mm:	-
Wewnętrzna średnica, mm:	25.0
Grubość, mm:	46.0
Materiał:	Rubber
Oś instalacji:	Front
Strona instalacji:	Left / Right

### STOSOWANIA:

FORD

## PODUSZKA PRZEDNIEGO STABILIZATORA, WZMOCNIONA „BAD ROADS”

[www.pl.bcguma.ua/auto/BC06261](http://www.pl.bcguma.ua/auto/BC06261)

Artykuł:	BC06261
GTIN-13:	4823101801224
Numer innych producentó (OEM):	4583286; 4T165484AA
Waga, g.:	58
Konieczna ilość:	2
Detali w opakowaniu:	1
Zewnętrzna średnica, mm:	-
Wewnętrzna średnica, mm:	22.0
Grubość, mm:	46.0
Materiał:	Rubber
Oś instalacji:	Front
Strona instalacji:	Left / Right

### STOSOWANIA:

FORD

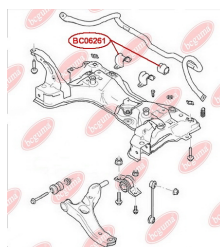
**BC06261**

**BC0627****SILENTBLOCK PRZEDNIEGO WAHACZA,  
PRZEDNI**[www.pl.bcguma.ua/auto/BC0627](http://www.pl.bcguma.ua/auto/BC0627)

Artykuł:	BC0627
GTIN-13:	4823101801255
Numer innych producentó (OEM):	2T143063AA; 4366976
Waga,g.:	270
Konieczna ilość:	2
Detali w opakowaniu:	1
Zewnętrzna średnica, mm:	40.0
Wewnętrzna średnica, mm:	14.0
Grubość, mm:	65.0
Materiał:	Rubber / metal
Oś instalacji:	Front
Strona instalacji:	Left / Right

**STOSOWANIA:**

FORD

**SILENTBLOCK/TULEJA TYLNY WAHACZA  
PRZEDNIEGO**[www.pl.bcguma.ua/auto/BC0628](http://www.pl.bcguma.ua/auto/BC0628)

Artykuł:	BC0628
GTIN-13:	4823101805673
Numer innych producentó (OEM):	1146130; 1146131; 1207447; 1207448; 1211757; 1212807; 1212808; 1214911; 1214912; 1436095; 1436097; 1436169; 1436169; 1436170; 1706970; 1706971; 2N113042AE; 2N113042AH; 2S613042AD; 2S613042AH; 2S613042AJ; 2S613051DA; 2T143A262AA; DD3234350; DD3234300
Waga,g.:	206
Konieczna ilość:	2
Detali w opakowaniu:	1
Zewnętrzna średnica, mm:	59.0
Wewnętrzna średnica, mm:	22.0
Grubość, mm:	65.0
Materiał:	Polymer/Rubber/Metal
Oś instalacji:	Back
Strona instalacji:	Left / Right

**BC0628****STOSOWANIA:**

FIAT, FORD, MAZDA

**BC0629****SILENTBLOCK RESORU TYLNEGO**[www.pl.bcguma.ua/auto/BC0629](http://www.pl.bcguma.ua/auto/BC0629)

Artykuł:	BC0629
GTIN-13:	4823101805888
Numer innych producentó (OEM):	2T145719BA; 4367044
Waga,g.:	362
Konieczna ilość:	2
Detali w opakowaniu:	1
Zewnętrzna średnica, mm:	52.3
Wewnętrzna średnica, mm:	14.2
Grubość, mm:	74.0
Materiał:	Rubber / metal
Oś instalacji:	Back
Strona instalacji:	Left / Right

**STOSOWANIA:**

FORD

**SILENTBLOCK/TULEJA RESORU PIÓROWEGO**[www.pl.bcguma.ua/auto/BC0630](http://www.pl.bcguma.ua/auto/BC0630)

Artykuł:	BC0630
GTIN-13:	4823101801262
Numer innych producentó (OEM):	1575214
Waga,g.:	95
Konieczna ilość:	-
Detali w opakowaniu:	1
Zewnętrzna średnica, mm:	43.0
Wewnętrzna średnica, mm:	16.2
Grubość, mm:	41.0
Materiał:	Rubber / metal
Oś instalacji:	Back Top
Strona instalacji:	Left / Right

**STOSOWANIA:**

FORD

**BC0630**

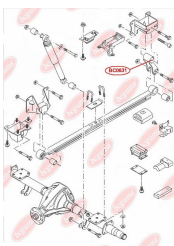

**BC0631****SILENTBLOCK MOCOWANIA RESORU**[www.pl.bcguma.ua/auto/BC0631](http://www.pl.bcguma.ua/auto/BC0631)

Artykuł:	BC0631
GTIN-13:	4823101801279
Numer innych producentó (OEM):	4531471; YC155776AC
Waga,g.:	165
Konieczna ilość:	2
Detali w opakowaniu:	1
Zewnętrzna średnica, mm:	37.0
Wewnętrzna średnica, mm:	14.0
Grubość, mm:	80.0
Materiał:	Rubber / metal
Oś instalacji:	Back
Strona instalacji:	Left / Right

**STOSOWANIA:**

FORD

**SILENTBLOCK WSPORNIKA TYLNEGO, SILNIKA (SB)**[www.pl.bcguma.ua/auto/BC0632](http://www.pl.bcguma.ua/auto/BC0632)

Artykuł:	BC0632
GTIN-13:	4823101801286
Numer innych producentó (OEM):	1070177; 1102416; 5062530; 5208219; 98AB6P082MB; 9T166P082BB
Waga,g.:	153
Konieczna ilość:	1
Detali w opakowaniu:	1
Zewnętrzna średnica, mm:	70.0
Wewnętrzna średnica, mm:	10.0
Grubość, mm:	42.0
Materiał:	Polymer/Rubber/Metal
Oś instalacji:	Front axle
Strona instalacji:	Behind

**STOSOWANIA:**

FORD

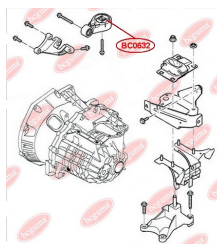
**BC0632**

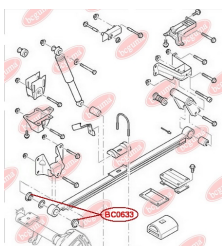
**BC0633**

## SILENTBLOCK RESORU TYLNEJ, WZMOCNIONE "BAD ROADS"

[www.pl.bcguma.ua/auto/BC0633](http://www.pl.bcguma.ua/auto/BC0633)

Artykuł:	BC0633
GTIN-13:	4823101801293
Numer innych producentó (OEM):	1431019; 1453843; 1453844; 1453845; 6C165781AA; 6C165781BA; 6C165781CA
Waga,g.:	244
Konieczna ilość:	4
Detali w opakowaniu:	1
Zewnętrzna średnica, mm:	60.0
Wewnętrzna średnica, mm:	16.0
Grubość, mm:	36.0
Materiał:	Metal / Rubber
Oś instalacji:	Back
Strona instalacji:	Left / Right

### STOSOWANIA:

FORD

## SILENTBLOCK WAHACZA PODŁUŻNEGO TYLNEGO

[www.pl.bcguma.ua/auto/BC0634](http://www.pl.bcguma.ua/auto/BC0634)

Artykuł:	BC0634
GTIN-13:	4823101805383
Numer innych producentó (OEM):	1254368; 1304124; 1061670; 98AG5K896AB; 3M515K896AC; C2Y62846X; 30666331; 30666821
Waga,g.:	388
Konieczna ilość:	2
Detali w opakowaniu:	1
Zewnętrzna średnica, mm:	60.5
Wewnętrzna średnica, mm:	14.2
Grubość, mm:	143.0
Materiał:	Metal / Rubber
Oś instalacji:	Back
Strona instalacji:	Left / Right

### STOSOWANIA:

FORD, MAZDA, VOLVO

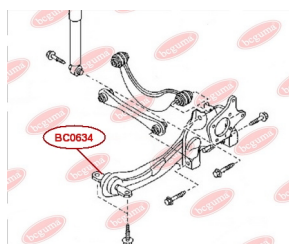
**BC0634**

**BC0635**

## SILENTBLOCK/TULEJA WAHACZA POPRZECZNEGO ZAWIESZENIA TYLNEGO

[www.pl.bcguma.ua/auto/BC0635](http://www.pl.bcguma.ua/auto/BC0635)

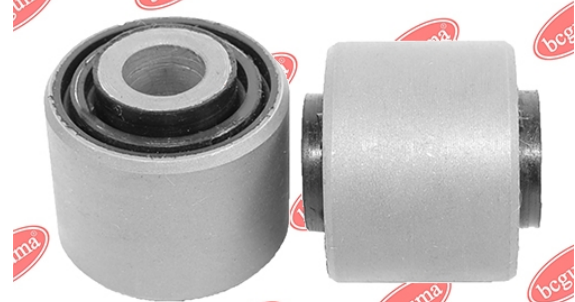

Artykuł:	BC0635
GTIN-13:	4823101805338
Numer innych producentó (OEM):	1061659; 1061660; 1136072; 1317609; 1329730; 1136073; 1517403; 1448127; 1524422; 1502440; 1686184; 8M515500AB; 8M515500BB; AV615500CA; BP4K28C10B; BBM228C10; 31277305; 31212503; 31201356
Waga,g.:	133
Konieczna ilość:	4
Detali w opakowaniu:	1
Zewnętrzna średnica, mm:	36.3
Wewnętrzna średnica, mm:	12.2
Grubość, mm:	35.0
Materiał:	Metal / Rubber
Oś instalacji:	Back
Strona instalacji:	Left / Right

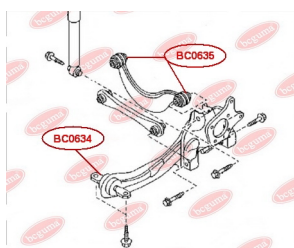

### STOSOWANIA:

FORD, MAZDA, VOLVO

## SILENTBLOCK RESORU

[www.pl.bcguma.ua/auto/BC0636](http://www.pl.bcguma.ua/auto/BC0636)

Artykuł:	BC0636
GTIN-13:	4823101805420
Numer innych producentó (OEM):	6C115A546AB; 1526483
Waga,g.:	212
Konieczna ilość:	2
Detali w opakowaniu:	1
Zewnętrzna średnica, mm:	38.5
Wewnętrzna średnica, mm:	14.2
Grubość, mm:	107.0
Materiał:	Metal / Rubber
Oś instalacji:	Back
Strona instalacji:	Left / Right

### STOSOWANIA:

FORD

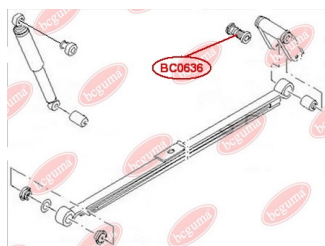
**BC0636**

**BC0637****SILENTBLOCK WAHACZA TYL**
[www.pl.bcguma.ua/auto/BC0637](http://www.pl.bcguma.ua/auto/BC0637)

Artykuł:	BC0637
GTIN-13:	4823101805505
Numer innych producentó (OEM):	1117857; 1117859; 1118920; 1118921
Waga,g.:	169
Konieczna ilość:	4
Detali w opakowaniu:	1
Zewnętrzna średnica, mm:	36.5
Wewnętrzna średnica, mm:	12.0
Grubość, mm:	35.0
Materiał:	Metal / Rubber
Oś instalacji:	Back
Strona instalacji:	Left / Right

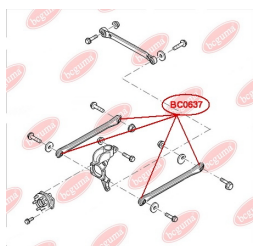
**STOSOWANIA:**

FORD

**PODUSZKA (TULEJKA) STABILIZATORA TYLNEGO**
[www.pl.bcguma.ua/auto/BC0638](http://www.pl.bcguma.ua/auto/BC0638)

Artykuł:	BC0638
GTIN-13:	4823101805987
Numer innych producentó (OEM):	2T144A037DA; 2T144A037DB; 2T144A037DC; 4382950; 4419558; 4367068
Waga,g.:	90
Konieczna ilość:	2
Detali w opakowaniu:	1
Zewnętrzna średnica, mm:	45.0
Wewnętrzna średnica, mm:	23.0
Grubość, mm:	45.0
Materiał:	Rubber / metal
Oś instalacji:	Back
Strona instalacji:	Left / Right

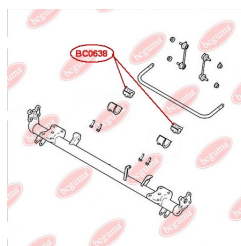
**BC0638****STOSOWANIA:**

FORD



**BC0639**

## OSŁONA PRZECIWPYŁOWA SWORZNIA KULOWEGO

[www.pl.bcguma.ua/auto/BC0639](http://www.pl.bcguma.ua/auto/BC0639)

Artykuł:	BC0639
GTIN-13:	4823101806083
Numer innych producentó (OEM):	5021430; 1658595; 1658665; 6154162; 6193219; 6128321; 1579763; 72GB3395AA; 72GB3395A2E; 82GB3395AA; 82GB3395A2E; 86VB3395A1C; 86VB3395A1D; 86VB3395A2C; 86VB3395A2E; 880X3K209G; 880X3K209GA
Waga, g.:	9
Konieczna ilość:	2
Detali w opakowaniu:	1
Zewnętrzna średnica, mm:	40.0
Wewnętrzna średnica, mm:	17.0
Grubość, mm:	30.0
Materiał:	Rubber
Oś instalacji:	Front
Strona instalacji:	Left / Right

### STOSOWANIA:

BMW, FORD

## TULEJA PRĘTA SKRĘCANIA ZAWIESZENIA PRZEDNIEGO (TULEJA WAHACZA PRZEDNIEGO)

[www.pl.bcguma.ua/auto/BC0801](http://www.pl.bcguma.ua/auto/BC0801)

Artykuł:	BC0801
GTIN-13:	4823101801309
Numer innych producentó (OEM):	93807640
Waga, g.:	217
Konieczna ilość:	-
Detali w opakowaniu:	1
Zewnętrzna średnica, mm:	52.0
Wewnętrzna średnica, mm:	29.0
Grubość, mm:	44.0
Materiał:	Rubber / metal
Oś instalacji:	Front
Strona instalacji:	Left / Right

### STOSOWANIA:

IVECO, RENAULT TRUCKS

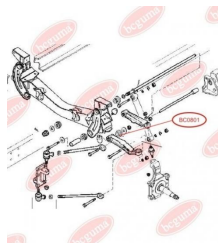
**BC0801**

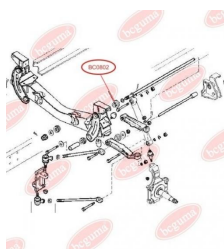
**BC0802**

## TULEJA PRĘTA SKRĘCANIA ZAWIESZENIA PRZEDNIEGO (TULEJA WAHACZA PRZEDNIEGO)

[www.pl.bcguma.ua/auto/BC0802](http://www.pl.bcguma.ua/auto/BC0802)

Artykuł:	BC0802
GTIN-13:	4823101801316
Numer innych producentó (OEM):	93807641
Waga,g.:	216
Konieczna ilość:	-
Detali w opakowaniu:	1
Zewnętrzna średnica, mm:	52.0
Wewnętrzna średnica, mm:	32.0
Grubość, mm:	45.0
Materiał:	Rubber / metal
Oś instalacji:	Front
Strona instalacji:	Left / Right

### STOSOWANIA:

IVECO

**BC0803**

## TULEJA PRĘTA SKRĘCANIA ZAWIESZENIA PRZEDNIEGO (TULEJA WAHACZA PRZEDNIEGO)

[www.pl.bcguma.ua/auto/BC0803](http://www.pl.bcguma.ua/auto/BC0803)

Artykuł:	BC0803
GTIN-13:	4823101801323
Numer innych producentó (OEM):	93810239
Waga,g.:	236
Konieczna ilość:	-
Detali w opakowaniu:	1
Zewnętrzna średnica, mm:	57.0
Wewnętrzna średnica, mm:	37.0
Grubość, mm:	43.0
Materiał:	Rubber / metal
Oś instalacji:	Front
Strona instalacji:	Left / Right

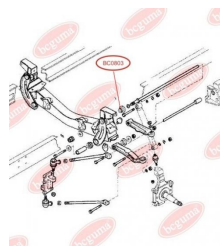

### STOSOWANIA:

IVECO

**BC0804****TULEJA RESORU TYLNEJ**[www.pl.bcguma.ua/auto/BC0804](http://www.pl.bcguma.ua/auto/BC0804)

Artykuł:	BC0804
GTIN-13:	4823101801330
Numer innych producentó (OEM):	93808935
Waga,g.:	128
Konieczna ilość:	-
Detali w opakowaniu:	1
Zewnętrzna średnica, mm:	40.0
Wewnętrzna średnica, mm:	16.5
Grubość, mm:	35.0
Materiał:	Rubber / metal
Oś instalacji:	Back
Strona instalacji:	Left / Right

**STOSOWANIA:**

IVECO

**BC0805****TULEJA RESORU TYLNEJ**[www.pl.bcguma.ua/auto/BC0805](http://www.pl.bcguma.ua/auto/BC0805)

Artykuł:	BC0805
GTIN-13:	4823101801347
Numer innych producentó (OEM):	99469085; 504112265; 504054600
Waga,g.:	139
Konieczna ilość:	4
Detali w opakowaniu:	1
Zewnętrzna średnica, mm:	40.0
Wewnętrzna średnica, mm:	16.5
Grubość, mm:	43.5
Materiał:	Rubber / metal
Oś instalacji:	Back
Strona instalacji:	Left / Right

**STOSOWANIA:**

IVECO



**BC0806****TULEJA AMORTYZATORA TYLNEGO**[www.pl.bcguma.ua/auto/BC0806](http://www.pl.bcguma.ua/auto/BC0806)

Artykuł:	BC0806
GTIN-13:	4823101801354
Numer innych producentó (OEM):	4835372
Waga,g.:	73
Konieczna ilość:	-
Detali w opakowaniu:	1
Zewnętrzna średnica, mm:	34.0
Wewnętrzna średnica, mm:	16.0
Grubość, mm:	38.0
Materiał:	Rubber / metal
Oś instalacji:	Back
Strona instalacji:	Left / Right

**STOSOWANIA:**

IVECO

**PODUSZKA PRZEDNIEGO STABILIZATORA**[www.pl.bcguma.ua/auto/BC0807](http://www.pl.bcguma.ua/auto/BC0807)

Artykuł:	BC0807
GTIN-13:	4823101801361
Numer innych producentó (OEM):	93802248
Waga,g.:	68
Konieczna ilość:	-
Detali w opakowaniu:	1
Zewnętrzna średnica, mm:	48.0
Wewnętrzna średnica, mm:	19.5
Grubość, mm:	36.0
Materiał:	Rubber
Oś instalacji:	Front
Strona instalacji:	Left / Right

**STOSOWANIA:**

IVECO

**BC0807**



**BC0808**

## OSŁONA PRZECIWPYŁOWA PROWADZĄCEJ PRZEDNIEGO I TYLNEGO CYLINDERKA HAMULCOWEGO

[www.pl.bcguma.ua/auto/BC0808](http://www.pl.bcguma.ua/auto/BC0808)

Artykuł:	BC0808
GTIN-13:	4823101801378
Numer innych producentó (OEM):	93161848
Waga,g.:	2
Konieczna ilość:	-
Detali w opakowaniu:	1
Zewnętrzna średnica, mm:	19.0
Wewnętrzna średnica, mm:	12.5
Grubość, mm:	23.5
Materiał:	Rubber MBS
Oś instalacji:	-
Strona instalacji:	-

### STOSOWANIA:

IVECO

**BC0809**

## OSŁONA PRZECIWPYŁOWA USZCZELKA PRZEDNIEGO I TYLNEGO CYLINDERKA HAMULCOWEGO

[www.pl.bcguma.ua/auto/BC0809](http://www.pl.bcguma.ua/auto/BC0809)

Artykuł:	BC0809
GTIN-13:	4823101801385
Numer innych producentó (OEM):	93161848
Waga,g.:	4
Konieczna ilość:	-
Detali w opakowaniu:	1
Zewnętrzna średnica, mm:	-
Wewnętrzna średnica, mm:	-
Grubość, mm:	-
Materiał:	Rubber MBS
Oś instalacji:	-
Strona instalacji:	-



### STOSOWANIA:

IVECO

**BC0811**

## ZESTAW NAPRAWCZY PRZEDNIEGO I TYLNEGO CYLINDERKA HAMULCOWEGO

[www.pl.bcguma.ua/auto/BC0811](http://www.pl.bcguma.ua/auto/BC0811)

Artykuł:	BC0811
GTIN-13:	4823101801392
Numer innych producentó (OEM):	93161848
Waga,g.:	6
Konieczna ilość:	-
Detali w opakowaniu:	1
Zewnętrzna średnica, mm:	-
Wewnętrzna średnica, mm:	-
Grubość, mm:	-
Materiał:	Rubber MBS
Oś instalacji:	-
Strona instalacji:	-

### STOSOWANIA:

IVECO

## SILENTBLOCK PRZEDNIEGO WAHACZA, PLASTYK WZMOCNIONY

[www.pl.bcguma.ua/auto/BC0813](http://www.pl.bcguma.ua/auto/BC0813)

Artykuł:	BC0813
GTIN-13:	4823101801408
Numer innych producentó (OEM):	504039506; 500339201
Waga,g.:	50
Konieczna ilość:	4
Detali w opakowaniu:	1
Zewnętrzna średnica, mm:	51.0
Wewnętrzna średnica, mm:	27.0
Grubość, mm:	25.0
Materiał:	Polymer/Rubber/Metal
Oś instalacji:	Front
Strona instalacji:	-

### STOSOWANIA:

IVECO

**BC0813**

**BC0814****PODUSZKA PRZEDNIEGO RESORU POD METAL (DOLNA)**[www.pl.bcguma.ua/auto/BC0814](http://www.pl.bcguma.ua/auto/BC0814)

Artykuł:	BC0814
GTIN-13:	4823101801415
Numer innych producentó (OEM):	500306407
Waga,g.:	177
Konieczna ilość:	-
Detali w opakowaniu:	1
Zewnętrzna średnica, mm:	-
Wewnętrzna średnica, mm:	-
Grubość, mm:	-
Materiał:	Rubber / metal
Oś instalacji:	Front
Strona instalacji:	-

**STOSOWANIA:**

IVECO

**BC0815****PODUSZKA PRZEDNIEGO RESORU POD METAL (GÓRNA)**[www.pl.bcguma.ua/auto/BC0815](http://www.pl.bcguma.ua/auto/BC0815)

Artykuł:	BC0815
GTIN-13:	4823101801422
Numer innych producentó (OEM):	500316838
Waga,g.:	242
Konieczna ilość:	-
Detali w opakowaniu:	1
Zewnętrzna średnica, mm:	-
Wewnętrzna średnica, mm:	-
Grubość, mm:	-
Materiał:	Rubber / metal
Oś instalacji:	Front
Strona instalacji:	-

**STOSOWANIA:**

IVECO

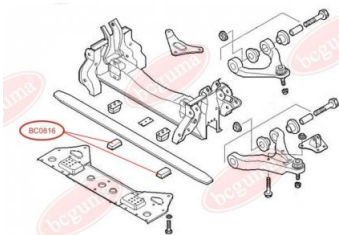

**BC0816**

## PODUSZKA PRZEDNIEGO RESORU POD PLASTIK (DOLNA)

[www.pl.bcguma.ua/auto/BC0816](http://www.pl.bcguma.ua/auto/BC0816)

Artykuł:	BC0816
GTIN-13:	4823101801439
Numer innych producentó (OEM):	500316841
Waga,g.:	159
Konieczna ilość:	-
Detali w opakowaniu:	1
Zewnętrzna średnica, mm:	-
Wewnętrzna średnica, mm:	-
Grubość, mm:	-
Materiał:	Rubber / metal
Oś instalacji:	Front
Strona instalacji:	-

### STOSOWANIA:

IVECO

## PODUSZKA PRZEDNIEGO RESORU POD PLASTIK (GÓRNA)

[www.pl.bcguma.ua/auto/BC0817](http://www.pl.bcguma.ua/auto/BC0817)

Artykuł:	BC0817
GTIN-13:	4823101801446
Numer innych producentó (OEM):	500362729
Waga,g.:	306
Konieczna ilość:	-
Detali w opakowaniu:	1
Zewnętrzna średnica, mm:	-
Wewnętrzna średnica, mm:	-
Grubość, mm:	-
Materiał:	Rubber / metal
Oś instalacji:	Front
Strona instalacji:	-

### STOSOWANIA:

IVECO

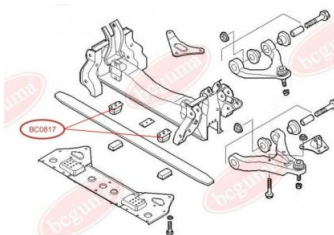
**BC0817**



**BC0818****PODUSZKA TYLNEGO STABILIZATORA,  
WEWNĘTRZNA,**[www.pl.bcguma.ua/auto/BC0818](http://www.pl.bcguma.ua/auto/BC0818)

Artykuł:	BC0818
GTIN-13:	4823101801453
Numer innych producentó (OEM):	93803961
Waga,g.:	42
Konieczna ilość:	-
Detali w opakowaniu:	1
Zewnętrzna średnica, mm:	34.0
Wewnętrzna średnica, mm:	16.0
Grubość, mm:	40.0
Materiał:	Rubber
Oś instalacji:	Back
Strona instalacji:	Left / Right

**STOSOWANIA:**

IVECO

**PODUSZKA TYLNEGO STABILIZATORA,  
WEWNĘTRZNA**[www.pl.bcguma.ua/auto/BC0819](http://www.pl.bcguma.ua/auto/BC0819)

Artykuł:	BC0819
GTIN-13:	4823101801460
Numer innych producentó (OEM):	8581021
Waga,g.:	39
Konieczna ilość:	-
Detali w opakowaniu:	1
Zewnętrzna średnica, mm:	34.0
Wewnętrzna średnica, mm:	18.0
Grubość, mm:	40.0
Materiał:	Rubber
Oś instalacji:	Back
Strona instalacji:	Left / Right

**STOSOWANIA:**

IVECO

**BC0819**

**BC0820**

## PODUSZKA TYLNEGO STABILIZATORA, WEWNĘTRZNA

[www.pl.bcguma.ua/auto/BC0820](http://www.pl.bcguma.ua/auto/BC0820)

Artykuł:	BC0820
GTIN-13:	4823101801477
Numer innych producentó (OEM):	93802629
Waga,g.:	36
Konieczna ilość:	-
Detali w opakowaniu:	1
Zewnętrzna średnica, mm:	34.0
Wewnętrzna średnica, mm:	20.0
Grubość, mm:	40.0
Materiał:	Rubber
Oś instalacji:	Back
Strona instalacji:	Left / Right

### STOSOWANIA:

IVECO

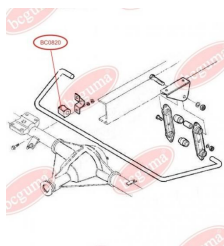

## PODUSZKA TYLNEGO STABILIZATORA, WEWNĘTRZNA

[www.pl.bcguma.ua/auto/BC0821](http://www.pl.bcguma.ua/auto/BC0821)

Artykuł:	BC0821
GTIN-13:	4823101801484
Numer innych producentó (OEM):	93801556
Waga,g.:	33
Konieczna ilość:	-
Detali w opakowaniu:	1
Zewnętrzna średnica, mm:	34.0
Wewnętrzna średnica, mm:	22.0
Grubość, mm:	40.0
Materiał:	Rubber
Oś instalacji:	Back
Strona instalacji:	Left / Right

### STOSOWANIA:

IVECO

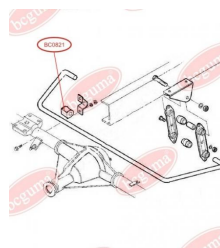
**BC0821**

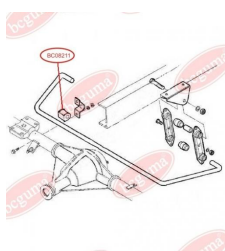
**BC08211**

## PODUSZKA TYLNEGO STABILIZATORA, WEWNĘTRZNA

[www.pl.bcguma.ua/auto/BC08211](http://www.pl.bcguma.ua/auto/BC08211)

Artykuł:	BC08211
GTIN-13:	4823101801491
Numer innych producentó (OEM):	93801557
Waga,g.:	29
Konieczna ilość:	-
Detali w opakowaniu:	1
Zewnętrzna średnica, mm:	34.0
Wewnętrzna średnica, mm:	24.0
Grubość, mm:	40.0
Materiał:	Rubber
Oś instalacji:	Back
Strona instalacji:	Left / Right

### STOSOWANIA:

IVECO

## PODUSZKA TYLNEGO STABILIZATORA, ZEWNĘTRZNA

[www.pl.bcguma.ua/auto/BC0822](http://www.pl.bcguma.ua/auto/BC0822)

Artykuł:	BC0822
GTIN-13:	4823101801507
Numer innych producentó (OEM):	93803960
Waga,g.:	36
Konieczna ilość:	-
Detali w opakowaniu:	1
Zewnętrzna średnica, mm:	38.0
Wewnętrzna średnica, mm:	16.0
Grubość, mm:	40.0
Materiał:	Rubber
Oś instalacji:	Back
Strona instalacji:	Left / Right

### STOSOWANIA:

IVECO

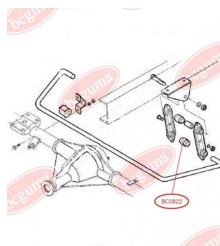
**BC0822**

**BC0823**

## PODUSZKA STABILIZATORA TYLNEGO ZEWNEŹTRZNA

[www.pl.bcguma.ua/auto/BC0823](http://www.pl.bcguma.ua/auto/BC0823)

Artykuł:	BC0823
GTIN-13:	4823101801514
Numer innych producentó (OEM):	8581022
Waga,g.:	33
Konieczna ilość:	-
Detali w opakowaniu:	1
Zewnętrzna średnica, mm:	38.0
Wewnętrzna średnica, mm:	18.0
Grubość, mm:	40.0
Materiał:	Rubber
Oś instalacji:	Back
Strona instalacji:	Left / Right

### STOSOWANIA:

IVECO

## PODUSZKA STABILIZATORA TYLNEGO ZEWNEŹTRZNA

[www.pl.bcguma.ua/auto/BC0824](http://www.pl.bcguma.ua/auto/BC0824)

Artykuł:	BC0824
GTIN-13:	4823101801521
Numer innych producentó (OEM):	93802631
Waga,g.:	31
Konieczna ilość:	-
Detali w opakowaniu:	1
Zewnętrzna średnica, mm:	38.0
Wewnętrzna średnica, mm:	20.0
Grubość, mm:	40.0
Materiał:	Rubber
Oś instalacji:	Back
Strona instalacji:	Left / Right

### STOSOWANIA:

IVECO

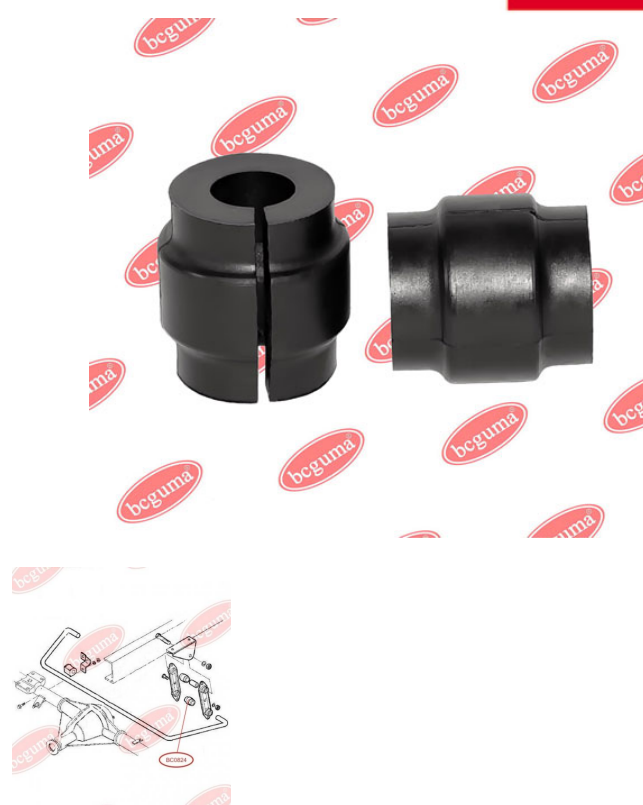
**BC0824**



**BC0825**

## PODUSZKA STABILIZATORA TYLNEGO ZEWNĘTRZNA

[www.pl.bcguma.ua/auto/BC0825](http://www.pl.bcguma.ua/auto/BC0825)

Artykuł:	BC0825
GTIN-13:	4823101801538
Numer innych producentó (OEM):	93801624
Waga,g.:	27
Konieczna ilość:	-
Detali w opakowaniu:	1
Zewnętrzna średnica, mm:	38.0
Wewnętrzna średnica, mm:	22.0
Grubość, mm:	40.0
Materiał:	Rubber
Oś instalacji:	Back
Strona instalacji:	Left / Right

### STOSOWANIA:

IVECO, SMART

## PODUSZKA STABILIZATORA TYLNEGO ZEWNĘTRZNA

[www.pl.bcguma.ua/auto/BC0826](http://www.pl.bcguma.ua/auto/BC0826)

Artykuł:	BC0826
GTIN-13:	4823101801545
Numer innych producentó (OEM):	93801623
Waga,g.:	24
Konieczna ilość:	-
Detali w opakowaniu:	1
Zewnętrzna średnica, mm:	38.0
Wewnętrzna średnica, mm:	24.0
Grubość, mm:	40.0
Materiał:	Rubber
Oś instalacji:	Back
Strona instalacji:	Left / Right

### STOSOWANIA:

IVECO

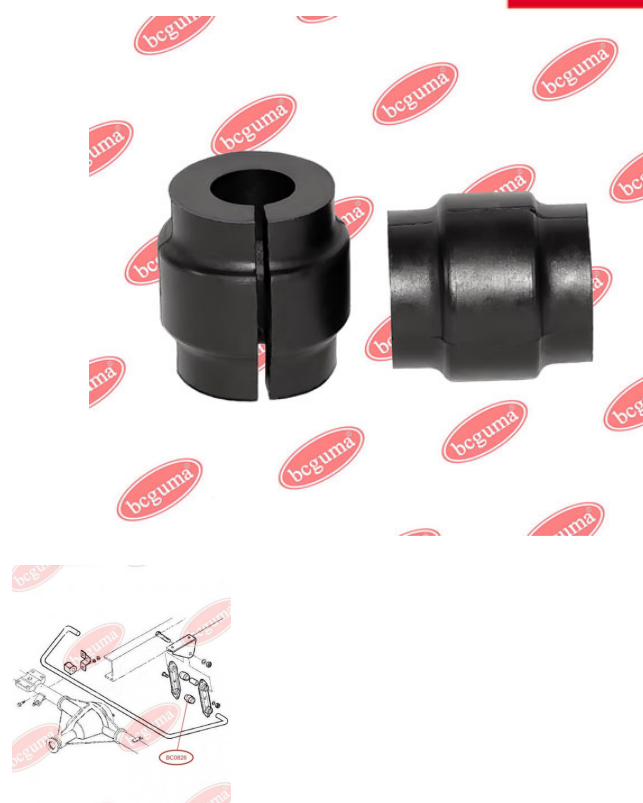
**BC0826**

**BC0827****SILENTBLOCK WSPORNIKA TŁUMIKA**[www.pl.bcguma.ua/auto/BC0827](http://www.pl.bcguma.ua/auto/BC0827)

Artykuł:	BC0827
GTIN-13:	4823101801552
Numer innych producentó (OEM):	5010435110; 93809509; 93809799; 5956499; 5956499; 93822262; 93822846
Waga,g.:	94
Konieczna ilość:	-
Detali w opakowaniu:	1
Zewnętrzna średnica, mm:	40.0
Wewnętrzna średnica, mm:	8.0
Grubość, mm:	31.0
Materiał:	Rubber / metal
Oś instalacji:	-
Strona instalacji:	-

**STOSOWANIA:**

ALFA ROMEO, CITROËN, FIAT, IVECO, PEUGEOT, RENAULT TRUCKS

**OSŁONA PRZECIWPYŁOWA CZOPA DRAŻKA KIEROWNICZEGO**[www.pl.bcguma.ua/auto/BC0828](http://www.pl.bcguma.ua/auto/BC0828)

Artykuł:	BC0828
GTIN-13:	4823101801569
Numer innych producentó (OEM):	92VB3289AA; 42534911; 1490759
Waga,g.:	6
Konieczna ilość:	-
Detali w opakowaniu:	1
Zewnętrzna średnica, mm:	36.0
Wewnętrzna średnica, mm:	16.0
Grubość, mm:	25.0
Materiał:	Rubber MBS
Oś instalacji:	Front
Strona instalacji:	-

**STOSOWANIA:**

FORD, IVECO, PEUGEOT

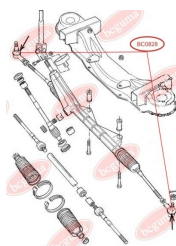
**BC0828**

**BC0829**

## OSŁONA PRZECIWPYŁOWA SWORZNIA KULOWEGO

[www.pl.bcguma.ua/auto/BC0829](http://www.pl.bcguma.ua/auto/BC0829)

Artykuł:	BC0829
GTIN-13:	4823101801576
Numer innych producentó (OEM):	500334716; 500334717
Waga,g.:	14
Konieczna ilość:	-
Detali w opakowaniu:	1
Zewnętrzna średnica, mm:	48.0
Wewnętrzna średnica, mm:	21.0
Grubość, mm:	24.0
Materiał:	Rubber MBS
Oś instalacji:	Front
Strona instalacji:	Left / Right

### STOSOWANIA:

IVECO, JEEP

## ODBÓJ AMORTYZATORA

[www.pl.bcguma.ua/auto/BC0830](http://www.pl.bcguma.ua/auto/BC0830)

Artykuł:	BC0830
GTIN-13:	4823101801583
Numer innych producentó (OEM):	93803299
Waga,g.:	89
Konieczna ilość:	2
Detali w opakowaniu:	1
Zewnętrzna średnica, mm:	55.0
Wewnętrzna średnica, mm:	-
Grubość, mm:	73.0
Materiał:	Rubber
Oś instalacji:	Front
Strona instalacji:	Left / Right

### STOSOWANIA:

IVECO

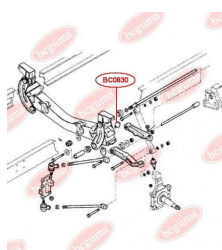
**BC0830**

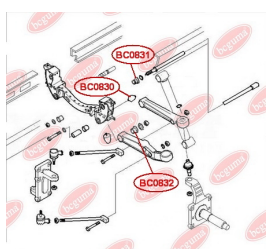
**BC0831****SILENTBLOCK WAHACZA PRZOD**[www.pl.bcguma.ua/auto/BC0831](http://www.pl.bcguma.ua/auto/BC0831)

Artykuł:	BC0831
GTIN-13:	4823101805680
Numer innych producentó (OEM):	500350343
Waga,g.:	282
Konieczna ilość:	4
Detali w opakowaniu:	1
Zewnętrzna średnica, mm:	65.5
Wewnętrzna średnica, mm:	38.6
Grubość, mm:	34.0
Materiał:	Metal / Rubber
Oś instalacji:	Front
Strona instalacji:	Left / Right

**STOSOWANIA:**

IVECO

**SILENTBLOCK WAHACZA PRZEDNIEGO DOLNEGO**[www.pl.bcguma.ua/auto/BC0832](http://www.pl.bcguma.ua/auto/BC0832)

Artykuł:	BC0832
GTIN-13:	4823101805697
Numer innych producentó (OEM):	500350342
Waga,g.:	249
Konieczna ilość:	4
Detali w opakowaniu:	1
Zewnętrzna średnica, mm:	65.5
Wewnętrzna średnica, mm:	33.2
Grubość, mm:	34.0
Materiał:	Metal / Rubber
Oś instalacji:	Front
Strona instalacji:	Left / Right

**STOSOWANIA:**

IVECO

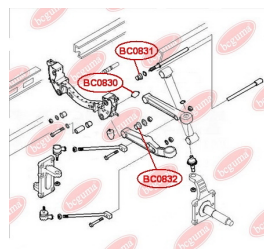
**BC0832**

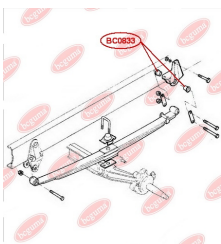

**BC0833****SILENTBLOCK RESORY TYLNEJ**[www.pl.bcguma.ua/auto/BC0833](http://www.pl.bcguma.ua/auto/BC0833)

Artykuł:	BC0833
GTIN-13:	4823101805352
Numer innych producentó (OEM):	8587681; 504112267
Waga,g.:	150
Konieczna ilość:	8
Detali w opakowaniu:	1
Zewnętrzna średnica, mm:	41.0
Wewnętrzna średnica, mm:	16.2
Grubość, mm:	40.0
Materiał:	Metal / Rubber
Oś instalacji:	Back
Strona instalacji:	Left / Right

**STOSOWANIA:**

IVECO

**SILENTBLOCK RESORU**[www.pl.bcguma.ua/auto/BC0834](http://www.pl.bcguma.ua/auto/BC0834)

Artykuł:	BC0834
GTIN-13:	4823101805437
Numer innych producentó (OEM):	504077096; 504098045; 98482540
Waga,g.:	236
Konieczna ilość:	8
Detali w opakowaniu:	1
Zewnętrzna średnica, mm:	46.9
Wewnętrzna średnica, mm:	16.2
Grubość, mm:	40.0
Materiał:	Metal / Rubber
Oś instalacji:	Back Front
Strona instalacji:	Left / Right

**STOSOWANIA:**

IVECO

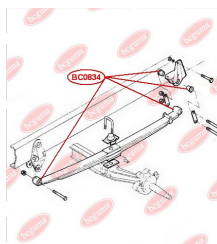
**BC0834**

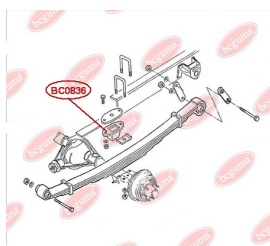
**BC0836****PODUSZKA (ODBÓJ) RESORU TYLNEGO**
[www.pl.bcguma.ua/auto/BC0836](http://www.pl.bcguma.ua/auto/BC0836)

Artykuł:	BC0836
GTIN-13:	4823101805765
Numer innych producentó (OEM):	93803992
Waga,g.:	176
Konieczna ilość:	2
Detali w opakowaniu:	1
Zewnętrzna średnica, mm:	-
Wewnętrzna średnica, mm:	-
Grubość, mm:	48.0
Materiał:	Metal / Rubber
Oś instalacji:	Back
Strona instalacji:	Left / Right

**STOSOWANIA:**

IVECO

**PODUSZKA (ODBÓJ) RESORU**
[www.pl.bcguma.ua/auto/BC0837](http://www.pl.bcguma.ua/auto/BC0837)

Artykuł:	BC0837
GTIN-13:	4823101805628
Numer innych producentó (OEM):	98405404
Waga,g.:	270
Konieczna ilość:	2
Detali w opakowaniu:	1
Zewnętrzna średnica, mm:	-
Wewnętrzna średnica, mm:	-
Grubość, mm:	-
Materiał:	Rubber / metal
Oś instalacji:	Back
Strona instalacji:	Left / Right

**STOSOWANIA:**

IVECO

**BC0837**

**BC0901****SILENTBLOCK RESORU TYLNEJ, TYLNY**[www.pl.bcguma.ua/auto/BC0901](http://www.pl.bcguma.ua/auto/BC0901)

Artykuł:	BC0901
GTIN-13:	4823101801590
Numer innych producentó (OEM):	513172; 1304640080
Waga,g.:	173
Konieczna ilość:	-
Detali w opakowaniu:	1
Zewnętrzna średnica, mm:	42.0
Wewnętrzna średnica, mm:	16.0
Grubość, mm:	58.0
Materiał:	Rubber / metal
Oś instalacji:	Back
Strona instalacji:	Left / Right

**STOSOWANIA:**

BMW, CITROËN, FIAT, PEUGEOT

**TULEJA RESORU (TYP KOLCZYKI)**[www.pl.bcguma.ua/auto/BC0902](http://www.pl.bcguma.ua/auto/BC0902)

Artykuł:	BC0902
GTIN-13:	4823101801606
Numer innych producentó (OEM):	4479223; 7763866
Waga,g.:	62
Konieczna ilość:	4
Detali w opakowaniu:	1
Zewnętrzna średnica, mm:	30.0
Wewnętrzna średnica, mm:	14.5
Grubość, mm:	90.0
Materiał:	Rubber
Oś instalacji:	Back
Strona instalacji:	Left / Right

**STOSOWANIA:**

CITROËN, FIAT, PEUGEOT

**BC0902**

**BC0903****SILENTBLOCK RESORU**[www.pl.bcguma.ua/auto/BC0903](http://www.pl.bcguma.ua/auto/BC0903)

Artykuł:	BC0903
GTIN-13:	4823101801613
Numer innych producentó (OEM):	4333710; 513146; 513146
Waga,g.:	285
Konieczna ilość:	2
Detali w opakowaniu:	1
Zewnętrzna średnica, mm:	38.3
Wewnętrzna średnica, mm:	16.2
Grubość, mm:	72.0
Materiał:	Rubber / metal
Oś instalacji:	Back Front
Strona instalacji:	-

**STOSOWANIA:**

CITROËN, FIAT, OPEL, PEUGEOT, VAUXHALL, VOLVO

**SILENTBLOCK PRZEDNIEGO WAHACZA**[www.pl.bcguma.ua/auto/BC0904](http://www.pl.bcguma.ua/auto/BC0904)

Artykuł:	BC0904
GTIN-13:	4823101801620
Numer innych producentó (OEM):	7576732; 352076; 7695191
Waga,g.:	51
Konieczna ilość:	2
Detali w opakowaniu:	1
Zewnętrzna średnica, mm:	51.0
Wewnętrzna średnica, mm:	22.0
Grubość, mm:	42.5
Materiał:	Rubber
Oś instalacji:	Front
Strona instalacji:	Left / Right

**STOSOWANIA:**

CITROËN, FIAT, PEUGEOT

**BC0904**



**BC0905****SILENTBLOCK PRZEDNIEGO WAHACZA PRZEDNI (BEZ TULEI ROZPOROWEJ)**[www.pl.bcguma.ua/auto/BC0905](http://www.pl.bcguma.ua/auto/BC0905)

Artykuł:	BC0905
GTIN-13:	4823101801637
Numer innych producentó (OEM):	1300507080; 1320348080; 352393
Waga,g.:	85
Konieczna ilość:	2
Detali w opakowaniu:	1
Zewnętrzna średnica, mm:	46.0
Wewnętrzna średnica, mm:	26.0
Grubość, mm:	58.0
Materiał:	Rubber
Oś instalacji:	Front
Strona instalacji:	Left / Right

**STOSOWANIA:**

CITROËN, FIAT, PEUGEOT

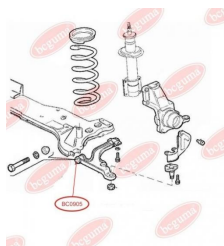
**TULEJA RESORU TYLNEGO, PRZEDNIA**[www.pl.bcguma.ua/auto/BC0906](http://www.pl.bcguma.ua/auto/BC0906)

Artykuł:	BC0906
GTIN-13:	4823101801644
Numer innych producentó (OEM):	1304641080; 513173
Waga,g.:	356
Konieczna ilość:	2
Detali w opakowaniu:	1
Zewnętrzna średnica, mm:	51.0
Wewnętrzna średnica, mm:	16.0
Grubość, mm:	87.0
Materiał:	Rubber / metal
Oś instalacji:	Back Front
Strona instalacji:	Left / Right

**STOSOWANIA:**

CITROËN, FIAT, PEUGEOT

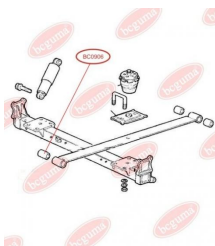
**BC0906**

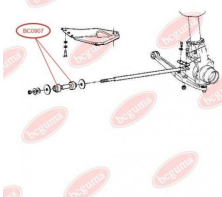
**BC0907**

## TULEJKA STABILIZATORA

[www.pl.bcguma.ua/auto/BC0907](http://www.pl.bcguma.ua/auto/BC0907)

Artykuł:	BC0907
GTIN-13:	4823101801651
Numer innych producentó (OEM):	4339248; 356108; 4339248; 356108
Waga,g.:	35
Konieczna ilość:	2
Detali w opakowaniu:	1
Zewnętrzna średnica, mm:	48.0
Wewnętrzna średnica, mm:	22.0
Grubość, mm:	25.0
Materiał:	Rubber
Oś instalacji:	Front
Strona instalacji:	Left / Right

### STOSOWANIA:

CITROËN, FIAT, MITSUBISHI, PEUGEOT, VOLVO

**BC0908**

## SILENTBLOCK AMORTYZATORA TYLNEGO, GÓRNY

[www.pl.bcguma.ua/auto/BC0908](http://www.pl.bcguma.ua/auto/BC0908)

Artykuł:	BC0908
GTIN-13:	4823101801668
Numer innych producentó (OEM):	522061; 1472115080
Waga,g.:	89
Konieczna ilość:	2
Detali w opakowaniu:	1
Zewnętrzna średnica, mm:	34.0
Wewnętrzna średnica, mm:	12.0
Grubość, mm:	45.0
Materiał:	Rubber / metal
Oś instalacji:	Back
Strona instalacji:	Left / Right

### STOSOWANIA:

CITROËN, FIAT, LANCIA, OPEL, PEUGEOT, SEAT, VAUXHALL, VW

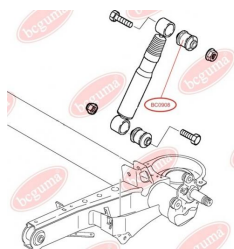

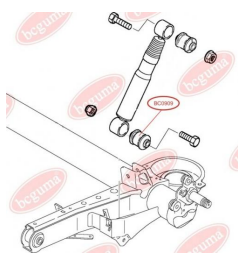
**BC0909**

## SILENTBLOCK AMORTYZATORA TYLNEGO, DOLNY

[www.pl.bcguma.ua/auto/BC0909](http://www.pl.bcguma.ua/auto/BC0909)

Artykuł:	BC0909
GTIN-13:	4823101801675
Numer innych producentó (OEM):	522062; 1472116080
Waga,g.:	93
Konieczna ilość:	2
Detali w opakowaniu:	1
Zewnętrzna średnica, mm:	35.5
Wewnętrzna średnica, mm:	12.0
Grubość, mm:	45.0
Materiał:	Rubber / metal
Oś instalacji:	Back
Strona instalacji:	Left / Right

### STOSOWANIA:

CITROËN, FIAT, LANCIA, OPEL, PEUGEOT, SEAT, VAUXHALL, VW

## TULEJA AMORTYZATORA TYLNEGO, DOLNA

[www.pl.bcguma.ua/auto/BC0910](http://www.pl.bcguma.ua/auto/BC0910)

Artykuł:	BC0910
GTIN-13:	4823101801682
Numer innych producentó (OEM):	51725173; 51713238; 51738251; 51738252; 51735982; 51770807; 51755353; 51906053; 51883458; 51879968; 51815192; 51858711; 51819223; 51810129; 51714758; 46821495; 46799280; 46820858; 46847763; 51714755; 46789873; 51755255
Waga,g.:	37
Konieczna ilość:	2
Detali w opakowaniu:	1
Zewnętrzna średnica, mm:	41.5
Wewnętrzna średnica, mm:	19.5
Grubość, mm:	38.5
Materiał:	Rubber
Oś instalacji:	Back
Strona instalacji:	Left / Right

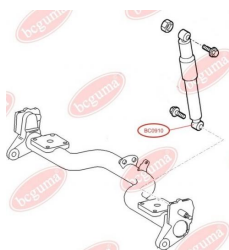
**BC0910**

### STOSOWANIA:

AUDI, CITROËN, FIAT, OPEL, PEUGEOT, VW

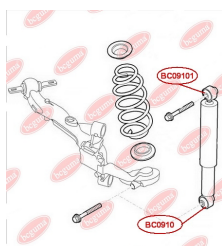
**BC09101**

## TULEJKA AMORTYZATORA TYLNEGO, GÓRNA

[www.pl.bcguma.ua/auto/BC09101](http://www.pl.bcguma.ua/auto/BC09101)

Artykuł:	BC09101
GTIN-13:	4823101805024
Numer innych producentó (OEM):	51810129; 51819223; 51858711; 51815192; 51879968; 51883458; 51906053
Waga, g.:	142
Konieczna ilość:	2
Detali w opakowaniu:	1
Zewnętrzna średnica, mm:	41.6
Wewnętrzna średnica, mm:	12.0
Grubość, mm:	48.0
Materiał:	Metal / Rubber
Oś instalacji:	Back
Strona instalacji:	Left / Right

### STOSOWANIA:

FIAT, OPEL

**BC0911**

## TULEJA AMORTYZATORA TYLNEGO, GÓRNA (PLASTIK)

[www.pl.bcguma.ua/auto/BC0911](http://www.pl.bcguma.ua/auto/BC0911)

Artykuł:	BC0911
GTIN-13:	4823101801699
Numer innych producentó (OEM):	46824682; 46825166; 51714754; 46749274
Waga, g.:	69
Konieczna ilość:	2
Detali w opakowaniu:	1
Zewnętrzna średnica, mm:	42.0
Wewnętrzna średnica, mm:	14.0
Grubość, mm:	32.0
Materiał:	Poliamid / guma / metal
Oś instalacji:	Back
Strona instalacji:	Left / Right

### STOSOWANIA:

FIAT

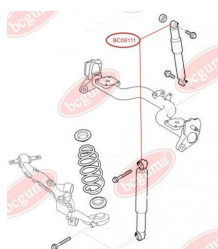



**BC09111**

## TULEJA AMORTYZATORA TYLNEGO, GÓRNA (METAL)

[www.pl.bcguma.ua/auto/BC09111](http://www.pl.bcguma.ua/auto/BC09111)

Artykuł:	BC09111
GTIN-13:	4823101801705
Numer innych producentó (OEM):	51714754; 46749274; 46824682; 46825166
Waga,g.:	101
Konieczna ilość:	2
Detali w opakowaniu:	1
Zewnętrzna średnica, mm:	42.0
Wewnętrzna średnica, mm:	14.0
Grubość, mm:	32.0
Materiał:	Rubber / metal
Oś instalacji:	Back
Strona instalacji:	Left / Right

### STOSOWANIA:

FIAT

## TULEJA RESORU TYLNEGO, TYLNA

[www.pl.bcguma.ua/auto/BC0912](http://www.pl.bcguma.ua/auto/BC0912)

Artykuł:	BC0912
GTIN-13:	4823101801712
Numer innych producentó (OEM):	46473041
Waga,g.:	106
Konieczna ilość:	2
Detali w opakowaniu:	1
Zewnętrzna średnica, mm:	35.0
Wewnętrzna średnica, mm:	14.0
Grubość, mm:	77.0
Materiał:	Rubber / metal
Oś instalacji:	Back
Strona instalacji:	Left / Right

### STOSOWANIA:

FIAT

**BC0912**

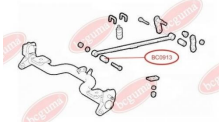
**BC0913****TULEJA RESORU TYLNEGO, PRZEDNIA**

[www.pl.bcguma.ua/auto/BC0913](http://www.pl.bcguma.ua/auto/BC0913)

Artykuł:	BC0913
GTIN-13:	4823101801729
Numer innych producentó (OEM):	46767261
Waga, g.:	522
Konieczna ilość:	2
Detali w opakowaniu:	1
Zewnętrzna średnica, mm:	56.0
Wewnętrzna średnica, mm:	16.2
Grubość, mm:	77.0
Materiał:	Rubber / metal
Oś instalacji:	Back
Strona instalacji:	Left / Right

**STOSOWANIA:**

FIAT

**PODUSZKA STABILIZATORA PRZEDNIEGO, WZMOCNIONA „BAD ROADS”**

[www.pl.bcguma.ua/auto/BC0914](http://www.pl.bcguma.ua/auto/BC0914)

Artykuł:	BC0914
GTIN-13:	4823101801736
Numer innych producentó (OEM):	5081Q3; 1440177280; 1440177280
Waga, g.:	58
Konieczna ilość:	2
Detali w opakowaniu:	1
Zewnętrzna średnica, mm:	40.0
Wewnętrzna średnica, mm:	24.5
Grubość, mm:	41.0
Materiał:	Rubber
Oś instalacji:	Front
Strona instalacji:	Left / Right

**STOSOWANIA:**

CITROËN, FIAT, PEUGEOT

**BC0914**

**BC09141****PODUSZKA PRZEDNIEGO  
STABILIZATORA, NIEWZMOCNIONA**[www.pl.bcguma.ua/auto/BC09141](http://www.pl.bcguma.ua/auto/BC09141)

Artykuł:	BC09141
GTIN-13:	4823101801743
Numer innych producentó (OEM):	1440177280; 1440177280; 5081Q3
Waga,g.:	45
Konieczna ilość:	2
Detali w opakowaniu:	1
Zewnętrzna średnica, mm:	40.0
Wewnętrzna średnica, mm:	24.0
Grubość, mm:	41.0
Materiał:	Rubber
Oś instalacji:	Front
Strona instalacji:	Left / Right

**STOSOWANIA:**

CITROËN, FIAT, PEUGEOT

**SILENTBLOCK PRZEDNIEGO WAHACZA,  
PRZEDNI**[www.pl.bcguma.ua/auto/BC0915](http://www.pl.bcguma.ua/auto/BC0915)

Artykuł:	BC0915
GTIN-13:	4823101801750
Numer innych producentó (OEM):	1313084080; 3521K4; 1312317080; 1317389080; 1313083080; 1322664080; 1322663080; 1333755080; 1322663080; 1333755080; 1322664080; 1317389080; 3520P6; 1312317080; 3521K4; 1313083080; 1313084080; 3520P6
Waga,g.:	219
Konieczna ilość:	2
Detali w opakowaniu:	1
Zewnętrzna średnica, mm:	45.5
Wewnętrzna średnica, mm:	22.8
Grubość, mm:	50.0
Materiał:	Rubber / metal
Oś instalacji:	Front
Strona instalacji:	Left / Right

**BC0915****STOSOWANIA:**

CITROËN, FIAT, LANCIA, PEUGEOT, VW

**BC0916****SILENTBLOCK PRZEDNIEGO WAHACZA,  
TYLNY**[www.pl.bcguma.ua/auto/BC0916](http://www.pl.bcguma.ua/auto/BC0916)

Artykuł:	BC0916
GTIN-13:	4823101801767
Numer innych producentó (OEM):	1497407080; 1346385080; 93501488; 1497407080; 93501488; 1346385080; 3521N9
Waga,g.:	212
Konieczna ilość:	2
Detali w opakowaniu:	1
Zewnętrzna średnica, mm:	-
Wewnętrzna średnica, mm:	22.9
Grubość, mm:	50.0
Materiał:	Rubber / metal
Oś instalacji:	Front
Strona instalacji:	Left / Right

**STOSOWANIA:**

CITROËN, FIAT, LANCIA, PEUGEOT, TOYOTA

**SILENTBLOCK BELKI PRZEDNIEJ**[www.pl.bcguma.ua/auto/BC0917](http://www.pl.bcguma.ua/auto/BC0917)

Artykuł:	BC0917
GTIN-13:	4823101801774
Numer innych producentó (OEM):	515261; 1479759080
Waga,g.:	238
Konieczna ilość:	2
Detali w opakowaniu:	1
Zewnętrzna średnica, mm:	46.5
Wewnętrzna średnica, mm:	12.2
Grubość, mm:	60.0
Materiał:	Rubber / metal
Oś instalacji:	Back Front
Strona instalacji:	Left / Right

**STOSOWANIA:**

CITROËN, FIAT, LANCIA, PEUGEOT

**BC0917**



**BC0918**

## SILENTBLOCK PRZEDNIEGO WAHACZA, PRZEDNI

[www.pl.bcguma.ua/auto/BC0918](http://www.pl.bcguma.ua/auto/BC0918)

Artykuł:	BC0918
GTIN-13:	4823101801781
Numer innych producentó (OEM):	46421522
Waga,g.:	122
Konieczna ilość:	2
Detali w opakowaniu:	1
Zewnętrzna średnica, mm:	30.0
Wewnętrzna średnica, mm:	12.0
Grubość, mm:	55.0
Materiał:	Rubber / metal
Oś instalacji:	Front
Strona instalacji:	Left / Right

### STOSOWANIA:

FIAT

## SILENTBLOCK PRZEDNIEGO WAHACZA, TYLNY

[www.pl.bcguma.ua/auto/BC0919](http://www.pl.bcguma.ua/auto/BC0919)

Artykuł:	BC0919
GTIN-13:	4823101801811
Numer innych producentó (OEM):	3520S0S2; 50705197; 1352228080; 1352227080; 1352226080; 1352225080; 3521P2S2; 3521P1S2; 3521P2; 3520S1S2; 3520S1; 3520S0; 3521P2; 3520S0; 3521P1; 3521P1; 3520S1
Waga,g.:	337
Konieczna ilość:	2
Detali w opakowaniu:	1
Zewnętrzna średnica, mm:	75.0
Wewnętrzna średnica, mm:	19.0
Grubość, mm:	76.0
Materiał:	Rubber / metal
Oś instalacji:	Back Front
Strona instalacji:	Left / Right

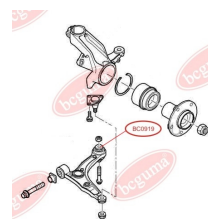
**BC0919**

### STOSOWANIA:

CITROËN, FIAT, PEUGEOT, RENAULT

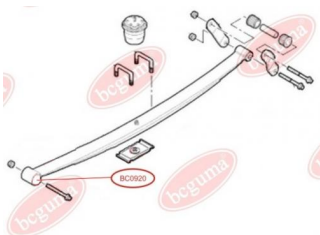
**BC0920****TULEJA RESORU, PRZEDNIA**[www.pl.bcguma.ua/auto/BC0920](http://www.pl.bcguma.ua/auto/BC0920)

Artykuł:	BC0920
GTIN-13:	4823101801798
Numer innych producentó (OEM):	13527988
Waga,g.:	669
Konieczna ilość:	-
Detali w opakowaniu:	1
Zewnętrzna średnica, mm:	65.5
Wewnętrzna średnica, mm:	16.0
Grubość, mm:	87.0
Materiał:	Rubber / metal
Oś instalacji:	Back Front
Strona instalacji:	Left / Right

**STOSOWANIA:**

FIAT

**SILENTBLOCK PRZEDNIEGO WAHACZA, PRZEDNI**[www.pl.bcguma.ua/auto/BC0921](http://www.pl.bcguma.ua/auto/BC0921)

Artykuł:	BC0921
GTIN-13:	4823101801804
Numer innych producentó (OEM):	1352225080; 3521P2S1; 3521P1S1; 3521P2; 3521P1; 3520S1S1; 3520S0S1; 3520S1; 3520S0; 1352228080; 50705198; 1352226080; 3520S0; 3520S1; 3521P1; 3521P2; 1352227080
Waga,g.:	265
Konieczna ilość:	2
Detali w opakowaniu:	1
Zewnętrzna średnica, mm:	60.0
Wewnętrzna średnica, mm:	19.0
Grubość, mm:	65.0
Materiał:	Rubber / metal
Oś instalacji:	Front
Strona instalacji:	Left / Right

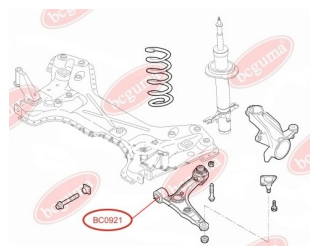
**BC0921****STOSOWANIA:**

CITROËN, FIAT, PEUGEOT, RENAULT

**BC0923**

## PODUSZKA (TULEJA) STABILIZATORA PRZEDNIEGO

[www.pl.bcguma.ua/auto/BC0923](http://www.pl.bcguma.ua/auto/BC0923)

Artykuł:	BC0923
GTIN-13:	4823101801248
Numer innych producentó (OEM):	46790552; 46738807; 46738808
Waga,g.:	41
Konieczna ilość:	2
Detali w opakowaniu:	1
Zewnętrzna średnica, mm:	-
Wewnętrzna średnica, mm:	23.0
Grubość, mm:	50.0
Materiał:	Rubber
Oś instalacji:	Front
Strona instalacji:	Left / Right

### STOSOWANIA:

FIAT

## SILENTBLOCK STABILIZATORA TYLNEGO, WZMOCNIONA „BAD ROADS”

[www.pl.bcguma.ua/auto/BC0924](http://www.pl.bcguma.ua/auto/BC0924)

Artykuł:	BC0924
GTIN-13:	4823101801828
Numer innych producentó (OEM):	5131F4; 1400171280
Waga,g.:	313
Konieczna ilość:	2
Detali w opakowaniu:	1
Zewnętrzna średnica, mm:	68.0
Wewnętrzna średnica, mm:	16.0
Grubość, mm:	70.0
Materiał:	Rubber / metal
Oś instalacji:	Back
Strona instalacji:	Left / Right

### STOSOWANIA:

CITROËN, FIAT, PEUGEOT

**BC0924**

**BC0925**

## PODUSZKA STABILIZATORA PRZEDNIEGO

[www.pl.bcguma.ua/auto/BC0925](http://www.pl.bcguma.ua/auto/BC0925)

Artykuł:	BC0925
GTIN-13:	4823101801835
Numer innych producentó (OEM):	51785488; 51785488; 5094E5
Waga,g.:	68
Konieczna ilość:	2
Detali w opakowaniu:	1
Zewnętrzna średnica, mm:	-
Wewnętrzna średnica, mm:	20.0
Grubość, mm:	46.0
Materiał:	Rubber
Oś instalacji:	Front
Strona instalacji:	Left / Right

### STOSOWANIA:

CITROËN, FIAT, PEUGEOT

## SILENTBLOCK PRZEDNIEGO WAHACZA, TYLNY

[www.pl.bcguma.ua/auto/BC0926](http://www.pl.bcguma.ua/auto/BC0926)

Artykuł:	BC0926
GTIN-13:	4823101801842
Numer innych producentó (OEM):	352377; 352392
Waga,g.:	226
Konieczna ilość:	2
Detali w opakowaniu:	1
Zewnętrzna średnica, mm:	55.0
Wewnętrzna średnica, mm:	14.0
Grubość, mm:	49.0
Materiał:	Rubber / metal
Oś instalacji:	Back Front
Strona instalacji:	Left / Right

### STOSOWANIA:

ACURA, CITROËN, HONDA, NISSAN, OPEL, PEUGEOT, VAUXHALL

**BC0926**

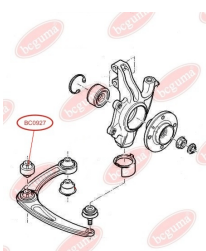

**BC0927****SILENTBLOCK PRZEDNIEGO WAHACZA**
[www.pl.bcguma.ua/auto/BC0927](http://www.pl.bcguma.ua/auto/BC0927)

Artykuł:	BC0927
GTIN-13:	4823101801859
Numer innych producentó (OEM):	3523AJ; 352391
Waga,g.:	289
Konieczna ilość:	2
Detali w opakowaniu:	1
Zewnętrzna średnica, mm:	55.0
Wewnętrzna średnica, mm:	14.0
Grubość, mm:	56.2
Materiał:	Rubber / metal
Oś instalacji:	Front
Strona instalacji:	Left / Right

**STOSOWANIA:**

CITROËN, NISSAN, PEUGEOT

**SILENTBLOCK BELKI TYLNEJ**
[www.pl.bcguma.ua/auto/BC0928](http://www.pl.bcguma.ua/auto/BC0928)

Artykuł:	BC0928
GTIN-13:	4823101801866
Numer innych producentó (OEM):	5131H1; 9681017080
Waga,g.:	327
Konieczna ilość:	2
Detali w opakowaniu:	1
Zewnętrzna średnica, mm:	82.0
Wewnętrzna średnica, mm:	14.0
Grubość, mm:	78.0
Materiał:	Polymeric material
Oś instalacji:	Back
Strona instalacji:	Left / Right

**STOSOWANIA:**

CITROËN, PEUGEOT

**BC0928**

**BC0929****SILENTBLOCK PRZEDNIEGO WAHACZA**[www.pl.bcguma.ua/auto/BC0929](http://www.pl.bcguma.ua/auto/BC0929)

Artykuł:	BC0929
GTIN-13:	4823101801873
Numer innych producentó (OEM):	3520H5; 96110483; 96111043
Waga,g.:	93
Konieczna ilość:	4
Detali w opakowaniu:	1
Zewnętrzna średnica, mm:	33.0
Wewnętrzna średnica, mm:	12.0
Grubość, mm:	31.0
Materiał:	Rubber / metal
Oś instalacji:	Front
Strona instalacji:	Left / Right

**STOSOWANIA:**

CITROËN, PEUGEOT

**SILENTBLOCK WAHACZA ZAWIESZENIA**[www.pl.bcguma.ua/auto/BC0930](http://www.pl.bcguma.ua/auto/BC0930)

Artykuł:	BC0930
GTIN-13:	4823101801880
Numer innych producentó (OEM):	55700751; 51839040; 51839039; 51895367SK2; 51895366SK2; 3521V5; 51895367; 3520Y4; 55700751; 51895366
Waga,g.:	289
Konieczna ilość:	2
Detali w opakowaniu:	1
Zewnętrzna średnica, mm:	72.5
Wewnętrzna średnica, mm:	12.0
Grubość, mm:	66.0
Materiał:	Polymeric material
Oś instalacji:	Back Front
Strona instalacji:	Left / Right

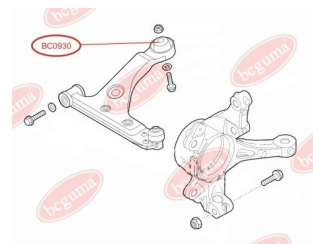
**STOSOWANIA:**ALFA ROMEO, CITROËN, FIAT, OPEL, PEUGEOT,  
SEAT, SKODA, VAUXHALL**BC0930**

**BC0932**

## PODUSZKA (TULEJA) STABILIZATORA PRZEDNIEGO ZAWIESZENIA

[www.pl.bcguma.ua/auto/BC0932](http://www.pl.bcguma.ua/auto/BC0932)

Artykuł:	BC0932
GTIN-13:	4823101801897
Numer innych producentó (OEM):	5094E3; 509489
Waga,g.:	68
Konieczna ilość:	2
Detali w opakowaniu:	1
Zewnętrzna średnica, mm:	-
Wewnętrzna średnica, mm:	23.0
Grubość, mm:	50.0
Materiał:	Rubber / metal
Oś instalacji:	Front
Strona instalacji:	Left / Right

### STOSOWANIA:

ALFA ROMEO, CITROËN, DACIA, DAF, FIAT, LANCIA, LAND ROVER, PEUGEOT, RENAULT, SAAB, VAUXHALL, VOLVO, VW

## PODUSZKA (TULEJA) STABILIZATORA PRZEDNIEGO ZAWIESZENIA

[www.pl.bcguma.ua/auto/BC0933](http://www.pl.bcguma.ua/auto/BC0933)

Artykuł:	BC0933
GTIN-13:	4823101801903
Numer innych producentó (OEM):	9685720080; 5094E4
Waga,g.:	67
Konieczna ilość:	2
Detali w opakowaniu:	1
Zewnętrzna średnica, mm:	-
Wewnętrzna średnica, mm:	24.0
Grubość, mm:	50.0
Materiał:	Rubber / metal
Oś instalacji:	Front
Strona instalacji:	Left / Right

### STOSOWANIA:

CITROËN, PEUGEOT

**BC0933**

**BC0934****PODUSZKA (TULEJA) STABILIZATORA PRZEDNIEGO ZAWIESZENIA**[www.pl.bcguma.ua/auto/BC0934](http://www.pl.bcguma.ua/auto/BC0934)

Artykuł:	BC0934
GTIN-13:	4823101801910
Numer innych producentó (OEM):	9687266780; 5094E6
Waga,g.:	67
Konieczna ilość:	2
Detali w opakowaniu:	1
Zewnętrzna średnica, mm:	-
Wewnętrzna średnica, mm:	24.5
Grubość, mm:	50.0
Materiał:	Rubber / metal
Oś instalacji:	Front
Strona instalacji:	Left / Right

**STOSOWANIA:**

CITROËN, PEUGEOT

**PODUSZKA (TULEJA) STABILIZATORA PRZEDNIEGO ZAWIESZENIA**[www.pl.bcguma.ua/auto/BC0935](http://www.pl.bcguma.ua/auto/BC0935)

Artykuł:	BC0935
GTIN-13:	4823101801927
Numer innych producentó (OEM):	5094E7; 9685719880; 9687266880
Waga,g.:	67
Konieczna ilość:	2
Detali w opakowaniu:	1
Zewnętrzna średnica, mm:	-
Wewnętrzna średnica, mm:	25.0
Grubość, mm:	50.0
Materiał:	Rubber / metal
Oś instalacji:	Front
Strona instalacji:	Left / Right

**STOSOWANIA:**

CITROËN, PEUGEOT

**BC0935**



**BC0937****SILENTBLOCK BELKI MOSTU,  
WZMOCNIONY „BAD ROADS”**[www.pl.bcguma.ua/auto/BC0937](http://www.pl.bcguma.ua/auto/BC0937)

Artykuł:	BC0937
GTIN-13:	4823101801934
Numer innych producentó (OEM):	513147S1; 513147S; 513147
Waga,g.:	85
Konieczna ilość:	2
Detali w opakowaniu:	1
Zewnętrzna średnica, mm:	46.0
Wewnętrzna średnica, mm:	12.0
Grubość, mm:	30.0
Materiał:	Rubber / metal
Oś instalacji:	Back Front
Strona instalacji:	Left / Right

**STOSOWANIA:**

CITROËN, PEUGEOT, VOLVO

**SILENTBLOCK PRZEDNIEGO WAHACZA  
ZAWIESZENIA**[www.pl.bcguma.ua/auto/BC0938](http://www.pl.bcguma.ua/auto/BC0938)

Artykuł:	BC0938
GTIN-13:	4823101801941
Numer innych producentó (OEM):	51810664; 51810665
Waga,g.:	227
Konieczna ilość:	2
Detali w opakowaniu:	1
Zewnętrzna średnica, mm:	42.4
Wewnętrzna średnica, mm:	12.1
Grubość, mm:	67.3
Materiał:	Rubber / metal
Oś instalacji:	Front
Strona instalacji:	Left / Right

**STOSOWANIA:**ALFA ROMEO, CITROËN, FIAT, OPEL, PEUGEOT,  
VAUXHALL**BC0938**

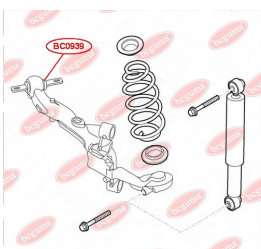
**BC0939****SILENTBLOCK WAHACZA, TYLNY**
[www.pl.bcguma.ua/auto/BC0939](http://www.pl.bcguma.ua/auto/BC0939)

Artykuł:	BC0939
GTIN-13:	4823101801958
Numer innych producentó (OEM):	51930336
Waga,g.:	873
Konieczna ilość:	2
Detali w opakowaniu:	1
Zewnętrzna średnica, mm:	50.0
Wewnętrzna średnica, mm:	-
Grubość, mm:	220.0
Materiał:	Rubber / metal
Oś instalacji:	Back
Strona instalacji:	Left / Right

**STOSOWANIA:**

FIAT

**SALENTBLOCK BELKI TYLNEJ, WZMOCNIONY „BAD ROADS”**
[www.pl.bcguma.ua/auto/BC0940](http://www.pl.bcguma.ua/auto/BC0940)

Artykuł:	BC0940
GTIN-13:	4823101801965
Numer innych producentó (OEM):	5131A4
Waga,g.:	276
Konieczna ilość:	2
Detali w opakowaniu:	1
Zewnętrzna średnica, mm:	72.0
Wewnętrzna średnica, mm:	12.2
Grubość, mm:	82.0
Materiał:	Polymeric material
Oś instalacji:	Back
Strona instalacji:	Left / Right

**STOSOWANIA:**

CITROËN, PEUGEOT

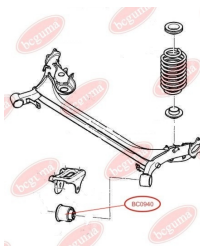
**BC0940**

**BC0941**

## ODBÓJ AMORTYZATORA

[www.pl.bcguma.ua/auto/BC0941](http://www.pl.bcguma.ua/auto/BC0941)

Artykuł:	BC0941
GTIN-13:	4823101801972
Numer innych producentó (OEM):	46751547
Waga,g.:	669
Konieczna ilość:	-
Detali w opakowaniu:	1
Zewnętrzna średnica, mm:	-
Wewnętrzna średnica, mm:	-
Grubość, mm:	130.0
Materiał:	Rubber / metal
Oś instalacji:	Back
Strona instalacji:	-

### STOSOWANIA:

FIAT



## TULEJA STABILIZATORA PRZEDNIEGO

[www.pl.bcguma.ua/auto/BC0942](http://www.pl.bcguma.ua/auto/BC0942)

Artykuł:	BC0942
GTIN-13:	4823101806311
Numer innych producentó (OEM):	51744226; 46777764; 46841320; 51713088
Waga,g.:	33
Konieczna ilość:	2
Detali w opakowaniu:	1
Zewnętrzna średnica, mm:	34.0
Wewnętrzna średnica, mm:	12.0
Grubość, mm:	29.0
Materiał:	Rubber
Oś instalacji:	Front
Strona instalacji:	Left / Right

### STOSOWANIA:

FIAT

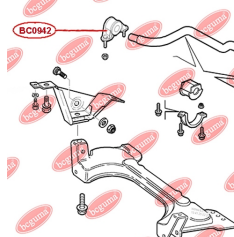
**BC0942**

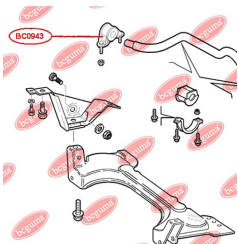
**BC0943**

## TULEJA STABILIZATORA PRZEDNIEGO

[www.pl.bcguma.ua/auto/BC0943](http://www.pl.bcguma.ua/auto/BC0943)

Artykuł:	BC0943
GTIN-13:	4823101806557
Numer innych producentó (OEM):	51744226; 46777764; 46841320; 51713088
Waga,g.:	105
Konieczna ilość:	2
Detali w opakowaniu:	1
Zewnętrzna średnica, mm:	34.0
Wewnętrzna średnica, mm:	12.0
Grubość, mm:	29.0
Materiał:	Rubber
Oś instalacji:	Front
Strona instalacji:	Left / Right

## STOSOWANIA:

FIAT

## SILENTBLOCK PRZEDNIEGO WAHACZA

[www.pl.bcguma.ua/auto/BC1001](http://www.pl.bcguma.ua/auto/BC1001)

Artykuł:	BC1001
GTIN-13:	4823101801989
Numer innych producentó (OEM):	7700302115; 7700302116; 4500091; 5445000QAA; 09160391; 9160391
Waga,g.:	194
Konieczna ilość:	2
Detali w opakowaniu:	1
Zewnętrzna średnica, mm:	49.0
Wewnętrzna średnica, mm:	22.0
Grubość, mm:	60.0
Materiał:	Rubber / metal
Oś instalacji:	Front
Strona instalacji:	Left / Right

## STOSOWANIA:

NISSAN, OPEL, RENAULT, VAUXHALL

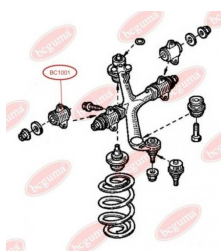
**BC1001**



**BC1002**

## TULEJA AMORTYZATORA, DOLNA

[www.pl.bcguma.ua/auto/BC1002](http://www.pl.bcguma.ua/auto/BC1002)

Artykuł:	BC1002
GTIN-13:	4823101801996
Numer innych producentó (OEM):	8200024946; 7700310737; 4402986; 4500240; 5611100QAA
Waga,g.:	124
Konieczna ilość:	2
Detali w opakowaniu:	1
Zewnętrzna średnica, mm:	35.5
Wewnętrzna średnica, mm:	14.2
Grubość, mm:	52.0
Materiał:	Rubber / metal
Oś instalacji:	Front
Strona instalacji:	Left / Right

### STOSOWANIA:

FORD, NISSAN, OPEL, RENAULT, VAUXHALL

## TULEJA AMORTYZATORA PRZEDNIEGO, GÓRNA

[www.pl.bcguma.ua/auto/BC1003](http://www.pl.bcguma.ua/auto/BC1003)

Artykuł:	BC1003
GTIN-13:	4823101802009
Numer innych producentó (OEM):	4500240; 4402986; 8200024946; 7700310737; 5611100QAA
Waga,g.:	45
Konieczna ilość:	2
Detali w opakowaniu:	1
Zewnętrzna średnica, mm:	29.0
Wewnętrzna średnica, mm:	12.0
Grubość, mm:	32.0
Materiał:	Rubber / metal
Oś instalacji:	Front
Strona instalacji:	Left / Right

### STOSOWANIA:

FORD, NISSAN, OPEL, RENAULT, VAUXHALL

**BC1003**

**BC1004****DRAŻEK STABILIZATORA TYLNEGO**
[www.pl.bcguma.ua/auto/BC1004](http://www.pl.bcguma.ua/auto/BC1004)

Artykuł:	BC1004
GTIN-13:	4823101802016
Numer innych producentó (OEM):	7700302278
Waga,g.:	446
Konieczna ilość:	-
Detali w opakowaniu:	1
Zewnętrzna średnica, mm:	-
Wewnętrzna średnica, mm:	-
Grubość, mm:	-
Materiał:	Rubber / metal
Oś instalacji:	Back
Strona instalacji:	Left / Right

**STOSOWANIA:**

NISSAN, OPEL, RENAULT, VAUXHALL

**TULEJKA RESORA TYLNEGO**
[www.pl.bcguma.ua/auto/BC1101](http://www.pl.bcguma.ua/auto/BC1101)

Artykuł:	BC1101
GTIN-13:	4823101802023
Numer innych producentó (OEM):	7700745896
Waga,g.:	37
Konieczna ilość:	-
Detali w opakowaniu:	1
Zewnętrzna średnica, mm:	33.0
Wewnętrzna średnica, mm:	18.0
Grubość, mm:	48.0
Materiał:	Rubber
Oś instalacji:	Back
Strona instalacji:	Left / Right

**STOSOWANIA:**

RENAULT

**BC1101**

**BC1102****PODUSZKA (TULEJA) STABILIZATORA PRZEDNIEGO ZAWIESZENIA**[www.pl.bcguma.ua/auto/BC1102](http://www.pl.bcguma.ua/auto/BC1102)

Artykuł:	BC1102
GTIN-13:	4823101802030
Numer innych producentó (OEM):	4418992; 8200845492; 8200048177; 4418991; 4408905; 8200629180
Waga, g.:	70
Konieczna ilość:	2
Detali w opakowaniu:	1
Zewnętrzna średnica, mm:	41.0
Wewnętrzna średnica, mm:	21.0
Grubość, mm:	38.0
Materiał:	Rubber
Oś instalacji:	Front
Strona instalacji:	Left / Right

**STOSOWANIA:**

NISSAN, OPEL, RENAULT, VAUXHALL

**SILENTBLOCK BELKI ZAWIECZENIA (CZĘŚĆ MOCUJĄCA ZAWIESZENIE SILNIKA, WZMOCNIONY „BAD ROADS”**[www.pl.bcguma.ua/auto/BC1103](http://www.pl.bcguma.ua/auto/BC1103)

Artykuł:	BC1103
GTIN-13:	4823101802047
Numer innych producentó (OEM):	8200034395; 8200626965; 8200734588
Waga, g.:	502
Konieczna ilość:	2
Detali w opakowaniu:	1
Zewnętrzna średnica, mm:	52.7
Wewnętrzna średnica, mm:	17.0
Grubość, mm:	78.5
Materiał:	Rubber / metal
Oś instalacji:	Front
Strona instalacji:	Left / Right

**STOSOWANIA:**

NISSAN, OPEL, RENAULT, VAUXHALL

**BC1103**

**BC11031**

## SILENTBLOCK BELKI ZAWIECZENIA (PLASTIK) (CZĘŚĆ MOCUJĄCA ZAWIESZENIE SILNIKA, WZMOCNIONY „BAD ROADS”

[www.pl.bcguma.ua/auto/BC11031](http://www.pl.bcguma.ua/auto/BC11031)

Artykuł:	BC11031
GTIN-13:	4823101802054
Numer innych producentó (OEM):	8200034395; 8200626965; 8200734588
Waga,g.:	394
Konieczna ilość:	2
Detali w opakowaniu:	1
Zewnętrzna średnica, mm:	54.3
Wewnętrzna średnica, mm:	17.0
Grubość, mm:	78.5
Materiał:	Poliamid / guma / metal
Oś instalacji:	Front
Strona instalacji:	Left / Right

### STOSOWANIA:

NISSAN, OPEL, RENAULT, VAUXHALL

## SILENTBLOCK BELKI TYLNEJ

[www.pl.bcguma.ua/auto/BC1104](http://www.pl.bcguma.ua/auto/BC1104)

Artykuł:	BC1104
GTIN-13:	4823101802061
Numer innych producentó (OEM):	8200431675; 5546600QAA; 8200039132; 4412907; 4417121
Waga,g.:	446
Konieczna ilość:	2
Detali w opakowaniu:	1
Zewnętrzna średnica, mm:	70.0
Wewnętrzna średnica, mm:	12.5
Grubość, mm:	70.0
Materiał:	Rubber / metal
Oś instalacji:	Back
Strona instalacji:	Left / Right

### STOSOWANIA:

NISSAN, OPEL, RENAULT, VAUXHALL

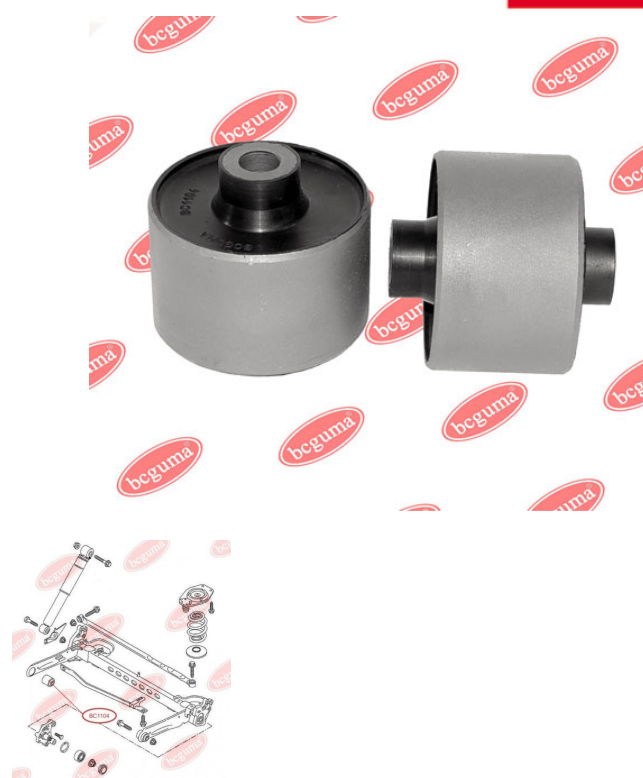
**BC1104**



**BC1105**

## TULEJKA RESORA

[www.pl.bcguma.ua/auto/BC1105](http://www.pl.bcguma.ua/auto/BC1105)

Artykuł:	BC1105
GTIN-13:	4823101802078
Numer innych producentó (OEM):	4500102; 4404592; 8200024454; 5504600QAB
Waga,g.:	206
Konieczna ilość:	2
Detali w opakowaniu:	1
Zewnętrzna średnica, mm:	41.0
Wewnętrzna średnica, mm:	14.2
Grubość, mm:	77.0
Materiał:	Rubber / metal
Oś instalacji:	Back
Strona instalacji:	Left / Right

### STOSOWANIA:

NISSAN, OPEL, RENAULT, VAUXHALL



## TULEJKA RESORA

[www.pl.bcguma.ua/auto/BC11051](http://www.pl.bcguma.ua/auto/BC11051)

Artykuł:	BC11051
GTIN-13:	4823101802085
Numer innych producentó (OEM):	9112593; 3512900QAB; 7700302151; 4404593; 8200024453
Waga,g.:	179
Konieczna ilość:	2
Detali w opakowaniu:	1
Zewnętrzna średnica, mm:	41.0
Wewnętrzna średnica, mm:	16.2
Grubość, mm:	77.0
Materiał:	Rubber / metal
Oś instalacji:	Back
Strona instalacji:	Left / Right

### STOSOWANIA:

FORD, NISSAN, OPEL, RENAULT, VAUXHALL

**BC11051**

**BC1106****TULEJKA AMORTYZATORA TYLNEGO,  
WZMOCNIONA „BAD ROADS”**[www.pl.bcguma.ua/auto/BC1106](http://www.pl.bcguma.ua/auto/BC1106)

Artykuł:	BC1106
GTIN-13:	4823101802092
Numer innych producentó (OEM):	8200587191; 8200600877; 7701066497; 8200600878; 8200726567; 8200726572; 8200587188; 8200587187; 8200529682; 8200220121; 8200046851; 7701066496; 7701066495; 4408274; 8200046851; 8200206026
Waga,g.:	147
Konieczna ilość:	2
Detali w opakowaniu:	1
Zewnętrzna średnica, mm:	46.7
Wewnętrzna średnica, mm:	14.2
Grubość, mm:	49.9
Materiał:	Rubber / metal
Oś instalacji:	Back
Strona instalacji:	Left / Right

**STOSOWANIA:**

NISSAN, OPEL, RENAULT, VAUXHALL

**TULEJKA AMORTYZATORA TYLNEGO,  
DOLNA**[www.pl.bcguma.ua/auto/BC1107](http://www.pl.bcguma.ua/auto/BC1107)

Artykuł:	BC1107
GTIN-13:	4823101802108
Numer innych producentó (OEM):	8200726572; 8200600878; 8200587188; 8200220121; 8200046851; 8200587191; 8200726567; 8200587187; 8200529682; 8200046851; 7701066497; 7701066496; 7701066495; 4408274; 8200600877; 8200206026
Waga,g.:	107
Konieczna ilość:	2
Detali w opakowaniu:	1
Zewnętrzna średnica, mm:	36.0
Wewnętrzna średnica, mm:	14.2
Grubość, mm:	40.0
Materiał:	Rubber / metal
Oś instalacji:	Back
Strona instalacji:	Left / Right

**STOSOWANIA:**

NISSAN, OPEL, RENAULT, VAUXHALL

**BC1107**

**BC1108**

## NAKLADKA PEDAŁU SPRZĘGŁA, GUMOWA

[www.pl.bcguma.ua/auto/BC1108](http://www.pl.bcguma.ua/auto/BC1108)

Artykuł:	BC1108
GTIN-13:	4823101802887
Numer innych producentó (OEM):	8200183752
Waga,g.:	25
Konieczna ilość:	-
Detali w opakowaniu:	1
Zewnętrzna średnica, mm:	-
Wewnętrzna średnica, mm:	-
Grubość, mm:	-
Materiał:	Rubber
Oś instalacji:	-
Strona instalacji:	-

### STOSOWANIA:

RENAULT

## SILENTBLOCK BELKI ZAWIESZENIA

[www.pl.bcguma.ua/auto/BC1109](http://www.pl.bcguma.ua/auto/BC1109)

Artykuł:	BC1109
GTIN-13:	4823101802115
Numer innych producentó (OEM):	54400EN01A; 54400EN000; 54400EW00B; 8200742907; 8200742904; 8200503491; 8200275525; 8200181920; 8200275524
Waga,g.:	288
Konieczna ilość:	2
Detali w opakowaniu:	1
Zewnętrzna średnica, mm:	41.0
Wewnętrzna średnica, mm:	16.8
Grubość, mm:	79.5
Materiał:	Rubber / metal
Oś instalacji:	Front
Strona instalacji:	Left / Right

### STOSOWANIA:

NISSAN, NISSAN (DONGFENG), RENAULT

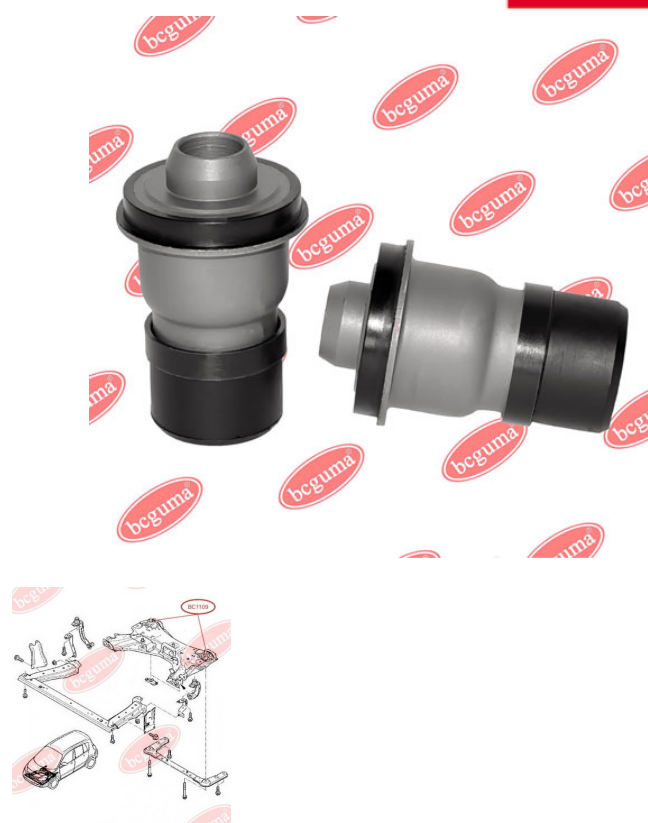
**BC1109**

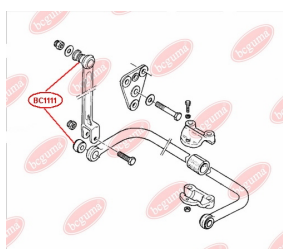
**BC1111****TULEJKA STABILIZATORA**[www.pl.bcguma.ua/auto/BC1111](http://www.pl.bcguma.ua/auto/BC1111)

Artykuł:	BC1111
GTIN-13:	4823101802122
Numer innych producentó (OEM):	5010383545
Waga,g.:	264
Konieczna ilość:	4
Detali w opakowaniu:	1
Zewnętrzna średnica, mm:	52.0
Wewnętrzna średnica, mm:	20.0
Grubość, mm:	41.0
Materiał:	Rubber / metal
Oś instalacji:	-
Strona instalacji:	Left / Right

**STOSOWANIA:**

RENAULT TRUCKS

**SILENTBLOCK PRZEDNIEJ DŹWIGNI**[www.pl.bcguma.ua/auto/BC1112](http://www.pl.bcguma.ua/auto/BC1112)

Artykuł:	BC1112
GTIN-13:	4823101802139
Numer innych producentó (OEM):	545000794R; 545004269R; 545011362R; 545019294R; 6001549181; 6001549182; 6001550911; 6001550912; 6040002245; 8200749459; 8200749461; 8200792639
Waga,g.:	144
Konieczna ilość:	4
Detali w opakowaniu:	1
Zewnętrzna średnica, mm:	37.0
Wewnętrzna średnica, mm:	12.0
Grubość, mm:	46.0
Materiał:	Metal / Rubber
Oś instalacji:	Front
Strona instalacji:	Left / Right

**STOSOWANIA:**

DACIA, RENAULT

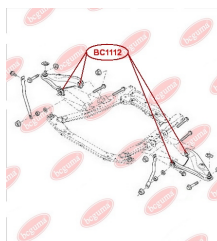
**BC1112**

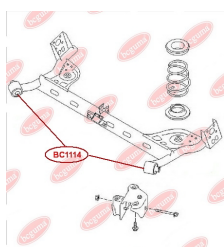

**BC1114**

## SILENTBLOCK WSPORNIKA TYLNEJ BELKI

[www.pl.bcguma.ua/auto/BC1114](http://www.pl.bcguma.ua/auto/BC1114)

Artykuł:	BC1114
GTIN-13:	4823101805031
Numer innych producentó (OEM):	6001549989; 8200287912; 6001549988; 55501BC64B; 55501EM10B; 555011HA2B; 555011FE0B; 55501EM30A; 555011FC0B; 550451HA0A; 55316AX600; 55501BC61A; 55501BC64A
Waga,g.:	347
Konieczna ilość:	2
Detali w opakowaniu:	1
Zewnętrzna średnica, mm:	67.0
Wewnętrzna średnica, mm:	12.2
Grubość, mm:	90.0
Materiał:	Poliamid / guma
Oś instalacji:	Back
Strona instalacji:	Left / Right

### STOSOWANIA:

DACIA, LADA, NISSAN, RENAULT

## TULEJKA STABILIZATORA

[www.pl.bcguma.ua/auto/BC1115](http://www.pl.bcguma.ua/auto/BC1115)

Artykuł:	BC1115
GTIN-13:	4823101802146
Numer innych producentó (OEM):	6001547140
Waga,g.:	26
Konieczna ilość:	2
Detali w opakowaniu:	1
Zewnętrzna średnica, mm:	-
Wewnętrzna średnica, mm:	23.0
Grubość, mm:	36.0
Materiał:	Rubber
Oś instalacji:	Front
Strona instalacji:	Left / Right

### STOSOWANIA:

DACIA, RENAULT

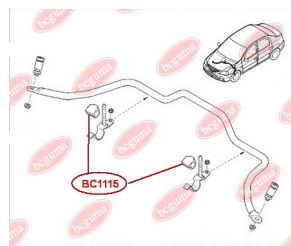
**BC1115**

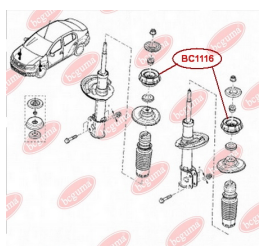
**BC1116**

## PODUSZKA KOLUMNY AMORTYZATORA PRZEDNIEGO (BEZ ŁOŻYSKA)

[www.pl.bcguma.ua/auto/BC1116](http://www.pl.bcguma.ua/auto/BC1116)

Artykuł:	BC1116
GTIN-13:	4823101805390
Numer innych producentó (OEM):	8200275528; 8200307941; 6001547499; 6001548403
Waga,g.:	378
Konieczna ilość:	2
Detali w opakowaniu:	1
Zewnętrzna średnica, mm:	104.0
Wewnętrzna średnica, mm:	27.0
Grubość, mm:	45.0
Materiał:	Metal / Rubber
Oś instalacji:	Front
Strona instalacji:	Left / Right

### STOSOWANIA:

DACIA, RENAULT

## SILENTBLOCK WSPORNIKA TYLNEJ BELKI

[www.pl.bcguma.ua/auto/BC1117](http://www.pl.bcguma.ua/auto/BC1117)

Artykuł:	BC1117
GTIN-13:	4823101805048
Numer innych producentó (OEM):	8200038243, 7701479190
Waga,g.:	282
Konieczna ilość:	2
Detali w opakowaniu:	1
Zewnętrzna średnica, mm:	70.0
Wewnętrzna średnica, mm:	12.2
Grubość, mm:	90.0
Materiał:	Poliamid / guma
Oś instalacji:	Back
Strona instalacji:	Left / Right

### STOSOWANIA:

AUDI, RENAULT, SEAT

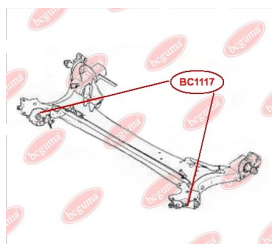
**BC1117**

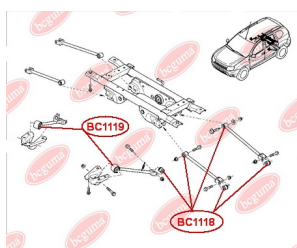
**BC1118**

## SILENTBLOCK TYLNEGO WAHACZA POPRZECZNEJ I SWORZNIA

[www.pl.bcguma.ua/auto/BC1118](http://www.pl.bcguma.ua/auto/BC1118)

Artykuł:	BC1118
GTIN-13:	4823101806199
Numer innych producentó (OEM):	8200839124; 8200839121; 8200839119
Waga,g.:	91
Konieczna ilość:	10
Detali w opakowaniu:	1
Zewnętrzna średnica, mm:	34.0
Wewnętrzna średnica, mm:	14.1
Grubość, mm:	40.0
Materiał:	Rubber / metal
Oś instalacji:	Back
Strona instalacji:	Left / Right

### STOSOWANIA:

DACIA

## SILENTBLOCK TYLNEGO WAHACZA WZDŁUŻNEGO

[www.pl.bcguma.ua/auto/BC1119](http://www.pl.bcguma.ua/auto/BC1119)

Artykuł:	BC1119
GTIN-13:	4823101806212
Numer innych producentó (OEM):	8200841004; 551107894R
Waga,g.:	291
Konieczna ilość:	2
Detali w opakowaniu:	1
Zewnętrzna średnica, mm:	52.3
Wewnętrzna średnica, mm:	14.3
Grubość, mm:	56.0
Materiał:	Metal / Rubber
Oś instalacji:	Back
Strona instalacji:	Left / Right

### STOSOWANIA:

DACIA, RENAULT

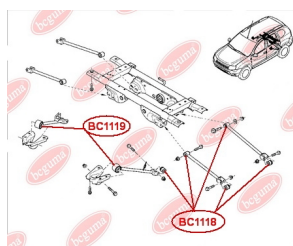
**BC1119**



**BC1121**

## SILENTBLOCK WAHACZA TYLNEGO RÓŻNICOWANIA

[www.pl.bcguma.ua/auto/BC1121](http://www.pl.bcguma.ua/auto/BC1121)

Artykuł:	BC1121
GTIN-13:	4823101806243
Numer innych producentó (OEM):	8200828306
Waga,g.:	217
Konieczna ilość:	1
Detali w opakowaniu:	1
Zewnętrzna średnica, mm:	79.5
Wewnętrzna średnica, mm:	13.2
Grubość, mm:	45.0
Materiał:	Metal / Rubber
Oś instalacji:	Back
Strona instalacji:	Behind

### STOSOWANIA:

DACIA

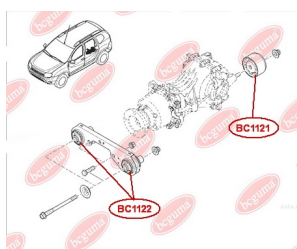

## SILENTBLOCK MECHANIZMU RÓŻNICOWEGO

[www.pl.bcguma.ua/auto/BC1122](http://www.pl.bcguma.ua/auto/BC1122)

Artykuł:	BC1122
GTIN-13:	4823101805796
Numer innych producentó (OEM):	55419JD60C
Waga,g.:	323
Konieczna ilość:	2
Detali w opakowaniu:	1
Zewnętrzna średnica, mm:	55.5
Wewnętrzna średnica, mm:	14.2
Grubość, mm:	81.2
Materiał:	Metal / Rubber
Oś instalacji:	Back
Strona instalacji:	Left / Right

### STOSOWANIA:

NISSAN, RENAULT

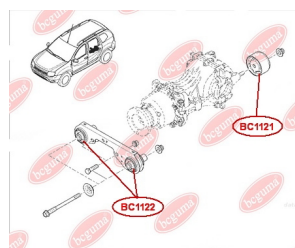
**BC1122**

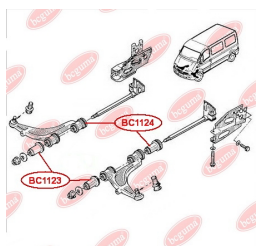

**BC1123**

## SILENTBLOCK/TULEJA WACHACZA PRZEDNIEGO, PRZEDNI

[www.pl.bcguma.ua/auto/BC1123](http://www.pl.bcguma.ua/auto/BC1123)

Artykuł:	BC1123
GTIN-13:	4823101805802
Numer innych producentó (OEM):	5457000QAA; 7700302122; 7700302439; 4500094; 09160394; 9160394;
Waga, g.:	453
Konieczna ilość:	2
Detali w opakowaniu:	1
Zewnętrzna średnica, mm:	55.5
Wewnętrzna średnica, mm:	28.2
Grubość, mm:	74.0
Materiał:	Metal / Rubber
Oś instalacji:	Front
Strona instalacji:	Left / Right

### STOSOWANIA:

ALFA ROMEO, NISSAN, OPEL, RENAULT, VAUXHALL, VW

**BC1124**

## SILENTBLOCK/TULEJA WACHACZA PRZEDNIEGO, TYLNY

[www.pl.bcguma.ua/auto/BC1124](http://www.pl.bcguma.ua/auto/BC1124)

Artykuł:	BC1124
GTIN-13:	4823101805819
Numer innych producentó (OEM):	5442300QAA; 7700302440; 7700302123; 4500095; 09160395; 9160395
Waga, g.:	468
Konieczna ilość:	2
Detali w opakowaniu:	1
Zewnętrzna średnica, mm:	55.5
Wewnętrzna średnica, mm:	28.2
Grubość, mm:	79.0
Materiał:	Metal / Rubber
Oś instalacji:	Front
Strona instalacji:	Left / Right

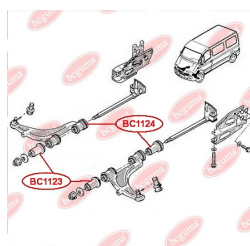

### STOSOWANIA:

ALFA ROMEO, FIAT, NISSAN, OPEL, RENAULT, VAUXHALL

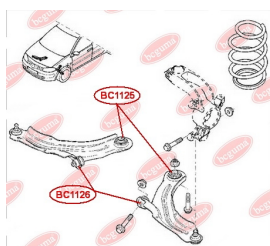
**BC1125**

## SILENTBLOCK PRZEDNIEGO WAHACZA, TYLNY

[www.pl.bcguma.ua/auto/BC1125](http://www.pl.bcguma.ua/auto/BC1125)

Artykuł:	BC1125
GTIN-13:	4823101806250
Numer innych producentó (OEM):	545041876R; 545044506R; 545058191R; 8200041166; 8200586561; 8200586567; 8200586570; 4153300200; 4153300300
Waga,g.:	192
Konieczna ilość:	2
Detali w opakowaniu:	1
Zewnętrzna średnica, mm:	58.3
Wewnętrzna średnica, mm:	12.4
Grubość, mm:	57.9
Materiał:	Metal / Rubber
Oś instalacji:	Front
Strona instalacji:	Left / Right

### STOSOWANIA:

RENAULT

## SILENTBLOCK/TULEJA PRZEDNIEGO WAHACZA, PRZEDNI

[www.pl.bcguma.ua/auto/BC1126](http://www.pl.bcguma.ua/auto/BC1126)

Artykuł:	BC1126
GTIN-13:	4823101806038
Numer innych producentó (OEM):	545041876R; 545044506R; 545058191R; 8200242025; 8200586561; 8200586564; 8200586567; 545044506R; 8200041166; 4153300200; 4153300300
Waga,g.:	166
Konieczna ilość:	2
Detali w opakowaniu:	1
Zewnętrzna średnica, mm:	33.5
Wewnętrzna średnica, mm:	12.0
Grubość, mm:	48.0
Materiał:	Metal / Rubber
Oś instalacji:	Front
Strona instalacji:	Left / Right

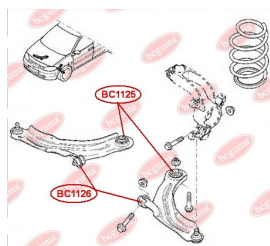
**BC1126**

### STOSOWANIA:

MERCEDES-BENZ, RENAULT

**BC1201**

## TULEJKA AMORTYZATORA TYLNEGO, DOLNA

[www.pl.bcguma.ua/auto/BC1201](http://www.pl.bcguma.ua/auto/BC1201)

Artykuł:	BC1201
GTIN-13:	4823101802153
Numer innych producentó (OEM):	8200029307; 8200029308; 8202029306; 5621000QAK; 8200675683; 8200675680; 7700308590; 7700308589; 8200675682; 7700312011
Waga,g.:	64
Konieczna ilość:	2
Detali w opakowaniu:	1
Zewnętrzna średnica, mm:	31.5
Wewnętrzna średnica, mm:	12.0
Grubość, mm:	34.0
Materiał:	Rubber / metal
Oś instalacji:	Back
Strona instalacji:	Left / Right

### STOSOWANIA:

NISSAN, RENAULT

## TULEJKA AMORTYZATORA TYLNEGO, GÓRNA

[www.pl.bcguma.ua/auto/BC1202](http://www.pl.bcguma.ua/auto/BC1202)

Artykuł:	BC1202
GTIN-13:	4823101802160
Numer innych producentó (OEM):	8200675680; 5621000QAK; 8202029306; 8200675682; 8200029308; 8200029307; 7700308590; 7700308589; 7700312011; 8200675683
Waga,g.:	70
Konieczna ilość:	2
Detali w opakowaniu:	1
Zewnętrzna średnica, mm:	32.0
Wewnętrzna średnica, mm:	12.0
Grubość, mm:	40.0
Materiał:	Rubber / metal
Oś instalacji:	Back
Strona instalacji:	Left / Right

### STOSOWANIA:

NISSAN, RENAULT

**BC1202**

**BC1208****SILENTBLOCK WAHACZA PRZEDNIEGO**[www.pl.bcguma.ua/auto/BC1208](http://www.pl.bcguma.ua/auto/BC1208)

Artykuł:	BC1208
GTIN-13:	4823101802177
Numer innych producentó (OEM):	7700424399; 5456000QAB; 8200942406; 8200942405; 8200942396; 7700424459; 8200942392
Waga,g.:	119
Konieczna ilość:	2
Detali w opakowaniu:	1
Zewnętrzna średnica, mm:	45.5
Wewnętrzna średnica, mm:	12.0
Grubość, mm:	46.0
Materiał:	Rubber / metal
Oś instalacji:	Front
Strona instalacji:	Left / Right

**STOSOWANIA:**

NISSAN, RENAULT

**PODUSZKA SILNIKA, DOLNA**[www.pl.bcguma.ua/auto/BC1209](http://www.pl.bcguma.ua/auto/BC1209)

Artykuł:	BC1209
GTIN-13:	4823101802184
Numer innych producentó (OEM):	1123800QAA; 4408761; 8200003826
Waga,g.:	348
Konieczna ilość:	-
Detali w opakowaniu:	1
Zewnętrzna średnica, mm:	78.0
Wewnętrzna średnica, mm:	14.0
Grubość, mm:	52.0
Materiał:	Rubber / metal
Oś instalacji:	-
Strona instalacji:	Bottom front

**STOSOWANIA:**

NISSAN, OPEL, RENAULT, VAUXHALL

**BC1209**



**BC1210****PODUSZKA SILNIKA, DOLNA**[www.pl.bcguma.ua/auto/BC1210](http://www.pl.bcguma.ua/auto/BC1210)

Artykuł:	BC1210
GTIN-13:	4823101802191
Numer innych producentó (OEM):	4421191; 4411938; 8200049243; 8200725253
Waga,g.:	345
Konieczna ilość:	-
Detali w opakowaniu:	1
Zewnętrzna średnica, mm:	87.2
Wewnętrzna średnica, mm:	16.0
Grubość, mm:	53.0
Materiał:	Rubber / metal
Oś instalacji:	-
Strona instalacji:	Behind the bottom

**STOSOWANIA:**

NISSAN, OPEL, RENAULT, VAUXHALL

**PODUSZKA SILNIKA, DOLNA**[www.pl.bcguma.ua/auto/BC12101](http://www.pl.bcguma.ua/auto/BC12101)

Artykuł:	BC12101
GTIN-13:	4823101806076
Numer innych producentó (OEM):	4421191; 4411938; 8200049243; 8200725253
Waga,g.:	289
Konieczna ilość:	2
Detali w opakowaniu:	1
Zewnętrzna średnica, mm:	87.8
Wewnętrzna średnica, mm:	16.5
Grubość, mm:	53.0
Materiał:	Poliamid / guma / metal
Oś instalacji:	-
Strona instalacji:	Behind the bottom

**STOSOWANIA:**

NISSAN, OPEL, RENAULT, VAUXHALL

**BC12101**

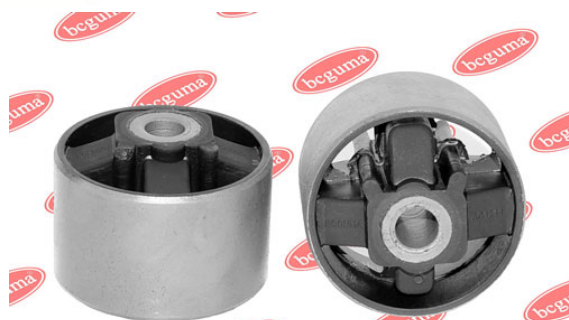
**BC1211****PODUSZKA SILNIKA, GÓRNA**[www.pl.bcguma.ua/auto/BC1211](http://www.pl.bcguma.ua/auto/BC1211)

Artykuł:	BC1211
GTIN-13:	4823101802207
Numer innych producentó (OEM):	4408746; 4411944; 8200003827; 8200049246; 1135600QAB
Waga,g.:	308
Konieczna ilość:	-
Detali w opakowaniu:	1
Zewnętrzna średnica, mm:	65.1
Wewnętrzna średnica, mm:	12.1
Grubość, mm:	54.0
Materiał:	Rubber / metal
Oś instalacji:	-
Strona instalacji:	Above right

**STOSOWANIA:**

FIAT, NISSAN, OPEL, RENAULT, VAUXHALL

**SILENTBLOCK/TULEJA TYLNY WAHACZA PRZEDNIEGO, WZMOCNIONY "BAD ROADS"**[www.pl.bcguma.ua/auto/BC1212](http://www.pl.bcguma.ua/auto/BC1212)

Artykuł:	BC1212
GTIN-13:	4823101802214
Numer innych producentó (OEM):	4412936; 5450300QAB; 5450300QAA; 5450200QAB; 5450200QAA; 8200002869; 8200247900; 8200247898; 8200054003; 4412934; 4408958; 8200054006
Waga,g.:	302
Konieczna ilość:	2
Detali w opakowaniu:	1
Zewnętrzna średnica, mm:	58.0
Wewnętrzna średnica, mm:	15.1
Grubość, mm:	54.0
Materiał:	Rubber / metal
Oś instalacji:	Back Front
Strona instalacji:	Left / Right

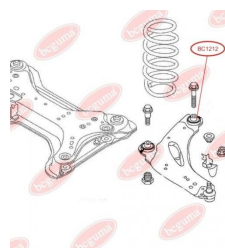
**BC1212****STOSOWANIA:**

HYUNDAI, NISSAN, OPEL, RENAULT, SAAB, VAUXHALL

**BC1213**

## SILENTBLOCK/TULEJA TYLNY WAHACZA PRZEDNIEGO, WZMOCNIONY "BAD ROADS"

[www.pl.bcguma.ua/auto/BC1213](http://www.pl.bcguma.ua/auto/BC1213)

Artykuł:	BC1213
GTIN-13:	4823101802221
Numer innych producentó (OEM):	8200054006; 8200054003; 5450200QAB; 5450300QAA; 5450200QAA; 8200049624; 8200247900; 5450300QAB; 4412936; 4412934; 4408958; 8200247898
Waga,g.:	296
Konieczna ilość:	2
Detali w opakowaniu:	1
Zewnętrzna średnica, mm:	55.0
Wewnętrzna średnica, mm:	18.0
Grubość, mm:	50.0
Materiał:	Rubber / metal
Oś instalacji:	Back Front
Strona instalacji:	Left / Right

### STOSOWANIA:

HYUNDAI, NISSAN, OPEL, RENAULT, SAAB, VAUXHALL

## SILENTBLOCK/TULEJA DRAŻKA POPRZECZNEGO, PRAWY

[www.pl.bcguma.ua/auto/BC1214](http://www.pl.bcguma.ua/auto/BC1214)

Artykuł:	BC1214
GTIN-13:	4823101802238
Numer innych producentó (OEM):	8200550670; 8200050010; 4418066; 4412523; 8200267972; 4409738
Waga,g.:	205
Konieczna ilość:	1
Detali w opakowaniu:	1
Zewnętrzna średnica, mm:	44.0
Wewnętrzna średnica, mm:	12.0
Grubość, mm:	44.0
Materiał:	Rubber / metal
Oś instalacji:	Back
Strona instalacji:	Left

### STOSOWANIA:

OPEL, VAUXHALL

**BC1214**

**BC1215****SILENTBLOCK/TULEJA DRAŻKA  
POPRZECZNEGO, LEWY**[www.pl.bcguma.ua/auto/BC1215](http://www.pl.bcguma.ua/auto/BC1215)

Artykuł:	BC1215
GTIN-13:	4823101802245
Numer innych producentó (OEM):	4409738; 8200050010; 8200267972; 8200550670; 4412523; 4418066
Waga,g.:	209
Konieczna ilość:	1
Detali w opakowaniu:	1
Zewnętrzna średnica, mm:	40.0
Wewnętrzna średnica, mm:	12.0
Grubość, mm:	44.0
Materiał:	Rubber / metal
Oś instalacji:	Back
Strona instalacji:	Right

**STOSOWANIA:**

OPEL, VAUXHALL

**PODUSZKA UCHWYTU**[www.pl.bcguma.ua/auto/BC1216](http://www.pl.bcguma.ua/auto/BC1216)

Artykuł:	BC1216
GTIN-13:	4823101802252
Numer innych producentó (OEM):	7700424321; 7700800522
Waga,g.:	94
Konieczna ilość:	-
Detali w opakowaniu:	1
Zewnętrzna średnica, mm:	54.7
Wewnętrzna średnica, mm:	10.2
Grubość, mm:	46.0
Materiał:	Rubber / metal
Oś instalacji:	-
Strona instalacji:	Behind

**STOSOWANIA:**

RENAULT

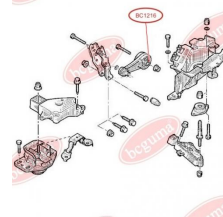
**BC1216**



**BC1217**

## PODUSZKA (TULEJA) STABILIZATORA PRZEDNIEGO

[www.pl.bcguma.ua/auto/BC1217](http://www.pl.bcguma.ua/auto/BC1217)

Artykuł:	BC1217
GTIN-13:	4823101802269
Numer innych producentó (OEM):	7701069131
Waga,g.:	55
Konieczna ilość:	2
Detali w opakowaniu:	1
Zewnętrzna średnica, mm:	-
Wewnętrzna średnica, mm:	20.0
Grubość, mm:	47.0
Materiał:	Rubber
Oś instalacji:	Front
Strona instalacji:	Left / Right

### STOSOWANIA:

RENAULT

## PODKŁADKA SPRĘŻYNY TYLNA OŚ, DOLNA, WZMOCNIONY "BAD ROADS"

[www.pl.bcguma.ua/auto/BC1218](http://www.pl.bcguma.ua/auto/BC1218)

Artykuł:	BC1218
GTIN-13:	4823101802276
Numer innych producentó (OEM):	8200190743; 4412357
Waga,g.:	138
Konieczna ilość:	2
Detali w opakowaniu:	1
Zewnętrzna średnica, mm:	155.0
Wewnętrzna średnica, mm:	48.0
Grubość, mm:	8.0
Materiał:	Rubber
Oś instalacji:	Back
Strona instalacji:	Left / Right

### STOSOWANIA:

OPEL, RENAULT

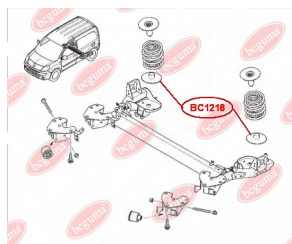
**BC1218**

**BC1219**

## OSŁONA PRZECIWPYŁOWA SWORZNIA KULOWEGO

[www.pl.bcguma.ua/auto/BC1219](http://www.pl.bcguma.ua/auto/BC1219)

Artykuł:	BC1219
GTIN-13:	4823101805932
Numer innych producentó (OEM):	7701477385
Waga,g.:	7
Konieczna ilość:	2
Detali w opakowaniu:	1
Zewnętrzna średnica, mm:	33.0
Wewnętrzna średnica, mm:	17.0
Grubość, mm:	24.0
Materiał:	Rubber
Oś instalacji:	Front
Strona instalacji:	Left / Right

### STOSOWANIA:

NISSAN, OPEL, RENAULT, VAUXHALL

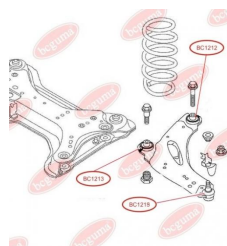

## NAKLADKA NA PEDAŁ SPRZĘGŁA

[www.pl.bcguma.ua/auto/BC1300](http://www.pl.bcguma.ua/auto/BC1300)

Artykuł:	BC1300
GTIN-13:	4823101802894
Numer innych producentó (OEM):	A6382920082; 2D0721173; A1532920082; A3192920082
Waga,g.:	35
Konieczna ilość:	-
Detali w opakowaniu:	1
Zewnętrzna średnica, mm:	-
Wewnętrzna średnica, mm:	-
Grubość, mm:	-
Materiał:	Rubber
Oś instalacji:	-
Strona instalacji:	-

### STOSOWANIA:

MERCEDES-BENZ, VW

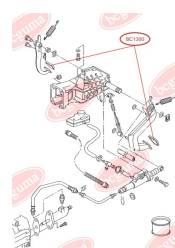
**BC1300**

**BC1301****SILENTBLOCK RESORU**[www.pl.bcguma.ua/auto/BC1301](http://www.pl.bcguma.ua/auto/BC1301)

Artykuł:	BC1301
GTIN-13:	4823101802283
Numer innych producentó (OEM):	A0003210150; A0003210350; A0003210050
Waga,g.:	148
Konieczna ilość:	4
Detali w opakowaniu:	1
Zewnętrzna średnica, mm:	38.0
Wewnętrzna średnica, mm:	12.0
Grubość, mm:	70.0
Materiał:	Rubber / metal
Oś instalacji:	Front
Strona instalacji:	-

**STOSOWANIA:**

MERCEDES-BENZ

**TULEJA/PODUSZKA STABILIZATORA**[www.pl.bcguma.ua/auto/BC1302](http://www.pl.bcguma.ua/auto/BC1302)

Artykuł:	BC1302
GTIN-13:	4823101802290
Numer innych producentó (OEM):	5103955AA; 05103955AA; A6013210350; 2D0511413
Waga,g.:	39
Konieczna ilość:	2
Detali w opakowaniu:	1
Zewnętrzna średnica, mm:	26.3
Wewnętrzna średnica, mm:	12.1
Grubość, mm:	25.7
Materiał:	Rubber / metal
Oś instalacji:	Back
Strona instalacji:	Left / Right

**STOSOWANIA:**

AUDI, DAF, MERCEDES-BENZ, VW

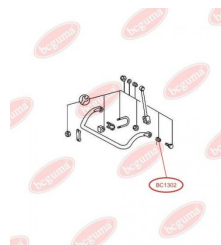
**BC1302**

**BC13021****TULEJA/PODUSZKA STABILIZATORA**[www.pl.bcguma.ua/auto/BC13021](http://www.pl.bcguma.ua/auto/BC13021)

Artykuł:	BC13021
GTIN-13:	4823101802306
Numer innych producentó (OEM):	5103955AA; 05103955AA; A6013210350; 2D0511413
Waga,g.:	38
Konieczna ilość:	2
Detali w opakowaniu:	1
Zewnętrzna średnica, mm:	27.8
Wewnętrzna średnica, mm:	12.1
Grubość, mm:	25.7
Materiał:	Rubber / metal
Oś instalacji:	Back
Strona instalacji:	Left / Right

**STOSOWANIA:**

AUDI, DAF, MERCEDES-BENZ, VW

**TULEJA/PODUSZKA STABILIZATORA,  
GÓRNA/ ZEWNĘTRZNA**[www.pl.bcguma.ua/auto/BC1303](http://www.pl.bcguma.ua/auto/BC1303)

Artykuł:	BC1303
GTIN-13:	4823101802313
Numer innych producentó (OEM):	A6023210050; A6023210450; A6023210250; A6023210350
Waga,g.:	29
Konieczna ilość:	2
Detali w opakowaniu:	1
Zewnętrzna średnica, mm:	26.0
Wewnętrzna średnica, mm:	16.0
Grubość, mm:	26.0
Materiał:	Rubber / metal
Oś instalacji:	Front
Strona instalacji:	Left / Right

**STOSOWANIA:**

MERCEDES-BENZ

**BC1303**



**BC1304****TULEJA/PODUSZKA STABILIZATORA  
TYLNEGO, GÓRNA/ ZEWNĘTRZNA**[www.pl.bcguma.ua/auto/BC1304](http://www.pl.bcguma.ua/auto/BC1304)

Artykuł:	BC1304
GTIN-13:	4823101802320
Numer innych producentó (OEM):	A0003230185; A0003231585; A0003232544; A0003236685; A0003237385; A0003237885; A6393262500
Waga,g.:	21
Konieczna ilość:	2
Detali w opakowaniu:	1
Zewnętrzna średnica, mm:	32.0
Wewnętrzna średnica, mm:	18.0
Grubość, mm:	32.0
Materiał:	Rubber
Oś instalacji:	Back
Strona instalacji:	Left / Right

**STOSOWANIA:**

MERCEDES-BENZ

**TULEJA/PODUSZKA STABILIZATORA  
TYLNEGO, DOLNA/ WEWNĘTRZNA**[www.pl.bcguma.ua/auto/BC1305](http://www.pl.bcguma.ua/auto/BC1305)

Artykuł:	BC1305
GTIN-13:	4823101802337
Numer innych producentó (OEM):	A0003234385; A0003232644
Waga,g.:	16
Konieczna ilość:	2
Detali w opakowaniu:	1
Zewnętrzna średnica, mm:	30.0
Wewnętrzna średnica, mm:	14.0
Grubość, mm:	24.0
Materiał:	Rubber
Oś instalacji:	Back
Strona instalacji:	Left / Right

**STOSOWANIA:**

MERCEDES-BENZ

**BC1305**

**BC1306****TULEJA AMORTYZATORA PRZEDNIEGO**
[www.pl.bcguma.ua/auto/BC1306](http://www.pl.bcguma.ua/auto/BC1306)

Artykuł:	BC1306
GTIN-13:	4823101802344
Numer innych producentó (OEM):	A0003231544; A0003236985
Waga,g.:	16
Konieczna ilość:	2
Detali w opakowaniu:	1
Zewnętrzna średnica, mm:	30.0
Wewnętrzna średnica, mm:	12.0
Grubość, mm:	24.0
Materiał:	Rubber
Oś instalacji:	Front
Strona instalacji:	Left / Right

**STOSOWANIA:**

MERCEDES-BENZ

**PODKŁADKA/PODUSZKA, RESOR PIÓROWY**
[www.pl.bcguma.ua/auto/BC1307](http://www.pl.bcguma.ua/auto/BC1307)

Artykuł:	BC1307
GTIN-13:	4823101802351
Numer innych producentó (OEM):	A6013210062
Waga,g.:	42
Konieczna ilość:	-
Detali w opakowaniu:	1
Zewnętrzna średnica, mm:	-
Wewnętrzna średnica, mm:	-
Grubość, mm:	15.0
Materiał:	Rubber
Oś instalacji:	-
Strona instalacji:	-

**STOSOWANIA:**

MERCEDES-BENZ

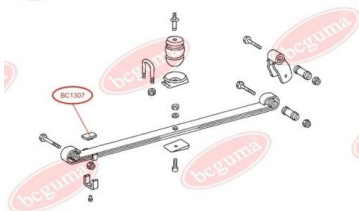
**BC1307**

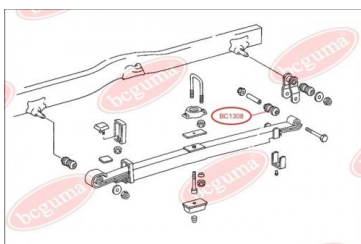
**BC1308****TULEJKA, RESOR PIÓROWY**[www.pl.bcguma.ua/auto/BC1308](http://www.pl.bcguma.ua/auto/BC1308)

Artykuł:	BC1308
GTIN-13:	4823101802368
Numer innych producentó (OEM):	A6703200344
Waga,g.:	374
Konieczna ilość:	2
Detali w opakowaniu:	1
Zewnętrzna średnica, mm:	58.0
Wewnętrzna średnica, mm:	36.0
Grubość, mm:	86.5
Materiał:	Rubber / metal
Oś instalacji:	Back
Strona instalacji:	Behind

**STOSOWANIA:**

DAF, DEUTZ-FAHR, FENDT, INTERNATIONAL HARV., IVECO, KRAMER, MAGIRUS-DEUTZ, MAN, MERCEDES-BENZ

**TULEJKA, RESOR PIÓROWY**[www.pl.bcguma.ua/auto/BC1310](http://www.pl.bcguma.ua/auto/BC1310)

Artykuł:	BC1310
GTIN-13:	4823101802375
Numer innych producentó (OEM):	A3093200073; A3143260153; A3143260481
Waga,g.:	41
Konieczna ilość:	-
Detali w opakowaniu:	1
Zewnętrzna średnica, mm:	30.0
Wewnętrzna średnica, mm:	12.0
Grubość, mm:	30.0
Materiał:	Rubber / metal
Oś instalacji:	Back Front
Strona instalacji:	Left / Right

**STOSOWANIA:**

MERCEDES-BENZ

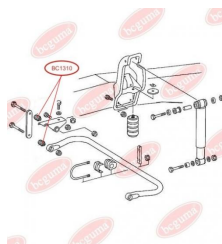
**BC1310**

**BC1311**

## PODUSZKA (TULEJA) STABILIZATORA PRZEDNIEGO

[www.pl.bcguma.ua/auto/BC1311](http://www.pl.bcguma.ua/auto/BC1311)

Artykuł:	BC1311
GTIN-13:	4823101802382
Numer innych producentó (OEM):	A6023260282
Waga,g.:	79
Konieczna ilość:	2
Detali w opakowaniu:	1
Zewnętrzna średnica, mm:	52.0
Wewnętrzna średnica, mm:	32.0
Grubość, mm:	48.0
Materiał:	Rubber
Oś instalacji:	Front
Strona instalacji:	Left / Right

### STOSOWANIA:

MERCEDES-BENZ

## PODUSZKA (TULEJA) STABILIZATORA PRZEDNIEGO

[www.pl.bcguma.ua/auto/BC1312](http://www.pl.bcguma.ua/auto/BC1312)

Artykuł:	BC1312
GTIN-13:	4823101802399
Numer innych producentó (OEM):	A6023260882
Waga,g.:	84
Konieczna ilość:	2
Detali w opakowaniu:	1
Zewnętrzna średnica, mm:	48.0
Wewnętrzna średnica, mm:	30.0
Grubość, mm:	48.5
Materiał:	Rubber
Oś instalacji:	Front
Strona instalacji:	Left / Right

### STOSOWANIA:

MERCEDES-BENZ

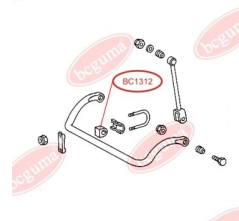
**BC1312**



**BC1313**

## PODUSZKA (TULEJA) STABILIZATORA PRZEDNIEGO

[www.pl.bcguma.ua/auto/BC1313](http://www.pl.bcguma.ua/auto/BC1313)

Artykuł:	BC1313
GTIN-13:	4823101802405
Numer innych producentó (OEM):	A6023260882
Waga,g.:	91
Konieczna ilość:	2
Detali w opakowaniu:	1
Zewnętrzna średnica, mm:	48.0
Wewnętrzna średnica, mm:	28.0
Grubość, mm:	48.5
Materiał:	Rubber
Oś instalacji:	Front
Strona instalacji:	Left / Right

### STOSOWANIA:

MERCEDES-BENZ



## TULEJA RESORU

[www.pl.bcguma.ua/auto/BC1314](http://www.pl.bcguma.ua/auto/BC1314)

Artykuł:	BC1314
GTIN-13:	4823101802412
Numer innych producentó (OEM):	A3183220250; A6673220350; A6673220650
Waga,g.:	44
Konieczna ilość:	4
Detali w opakowaniu:	1
Zewnętrzna średnica, mm:	42.0
Wewnętrzna średnica, mm:	30.0
Grubość, mm:	41.0
Materiał:	Rubber
Oś instalacji:	Back Front
Strona instalacji:	Left / Right

### STOSOWANIA:

MERCEDES-BENZ

**BC1314**

**BC1315****TULEJA STABILIZATORA**[www.pl.bcguma.ua/auto/BC1315](http://www.pl.bcguma.ua/auto/BC1315)

Artykuł:	BC1315
GTIN-13:	4823101802429
Numer innych producentó (OEM):	A6673200073
Waga,g.:	74
Konieczna ilość:	2
Detali w opakowaniu:	1
Zewnętrzna średnica, mm:	32.5
Wewnętrzna średnica, mm:	12.0
Grubość, mm:	36.0
Materiał:	Rubber / metal
Oś instalacji:	Back
Strona instalacji:	Left / Right

**STOSOWANIA:**

MERCEDES-BENZ

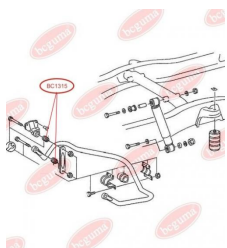
**TULEJA RESORA**[www.pl.bcguma.ua/auto/BC1316](http://www.pl.bcguma.ua/auto/BC1316)

Artykuł:	BC1316
GTIN-13:	4823101802436
Numer innych producentó (OEM):	A6733200050
Waga,g.:	382
Konieczna ilość:	2
Detali w opakowaniu:	1
Zewnętrzna średnica, mm:	54.0
Wewnętrzna średnica, mm:	17.0
Grubość, mm:	96.0
Materiał:	Rubber / metal
Oś instalacji:	Back Front
Strona instalacji:	Left / Right

**STOSOWANIA:**

MERCEDES-BENZ

**BC1316**

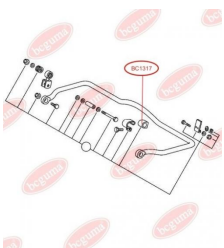
**BC1317**

## PODUSZKA (TULEJA) STABILIZATORA TYLNEGO

[www.pl.bcguma.ua/auto/BC1317](http://www.pl.bcguma.ua/auto/BC1317)

Artykuł:	BC1317
GTIN-13:	4823101802443
Numer innych producentó (OEM):	A6013260482
Waga,g.:	29
Konieczna ilość:	2
Detali w opakowaniu:	1
Zewnętrzna średnica, mm:	34.0
Wewnętrzna średnica, mm:	24.0
Grubość, mm:	39.0
Materiał:	Rubber
Oś instalacji:	Back
Strona instalacji:	Left / Right

### STOSOWANIA:

MERCEDES-BENZ, VW

**BC1318**

## PRZEKŁADKA RESORA, RESOR PIÓROWY WZMOCNIONY „BAD ROADS”

[www.pl.bcguma.ua/auto/BC1318](http://www.pl.bcguma.ua/auto/BC1318)

Artykuł:	BC1318
GTIN-13:	4823101802450
Numer innych producentó (OEM):	A6673250084
Waga,g.:	70
Konieczna ilość:	-
Detali w opakowaniu:	1
Zewnętrzna średnica, mm:	-
Wewnętrzna średnica, mm:	-
Grubość, mm:	8.0
Materiał:	Rubber
Oś instalacji:	-
Strona instalacji:	-

### STOSOWANIA:

MAN, MERCEDES-BENZ, VOLVO

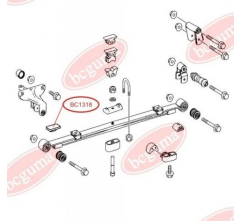

**BC1319**

## PRZEKŁADKA RESORA, RESOR PIÓROWY WZMOCNIONY „BAD ROADS”

[www.pl.bcguma.ua/auto/BC1319](http://www.pl.bcguma.ua/auto/BC1319)

Artykuł:	BC1319
GTIN-13:	4823101802467
Numer innych producentó (OEM):	A6733250284
Waga,g.:	80
Konieczna ilość:	-
Detali w opakowaniu:	1
Zewnętrzna średnica, mm:	-
Wewnętrzna średnica, mm:	-
Grubość, mm:	13.0
Materiał:	Rubber
Oś instalacji:	-
Strona instalacji:	-

### STOSOWANIA:

MERCEDES-BENZ

## PODUSZKA RESORA (PODKŁADKA POD TYLNY RESOR)

[www.pl.bcguma.ua/auto/BC1320](http://www.pl.bcguma.ua/auto/BC1320)

Artykuł:	BC1320
GTIN-13:	4823101802474
Numer innych producentó (OEM):	A6743250344
Waga,g.:	229
Konieczna ilość:	4
Detali w opakowaniu:	1
Zewnętrzna średnica, mm:	-
Wewnętrzna średnica, mm:	-
Grubość, mm:	-
Materiał:	Rubber / metal
Oś instalacji:	Back
Strona instalacji:	Left / Right

### STOSOWANIA:

MERCEDES-BENZ

**BC1320**



**BC1321**

## PODUSZKA RESORA (PODKŁADKA POD TYLNY RESOR)

[www.pl.bcguma.ua/auto/BC1321](http://www.pl.bcguma.ua/auto/BC1321)

Artykuł:	BC1321
GTIN-13:	4823101802481
Numer innych producentó (OEM):	A6743250044; A6743250244
Waga,g.:	105
Konieczna ilość:	4
Detali w opakowaniu:	1
Zewnętrzna średnica, mm:	-
Wewnętrzna średnica, mm:	-
Grubość, mm:	-
Materiał:	Rubber / metal
Oś instalacji:	Front
Strona instalacji:	Left / Right

### STOSOWANIA:

MERCEDES-BENZ

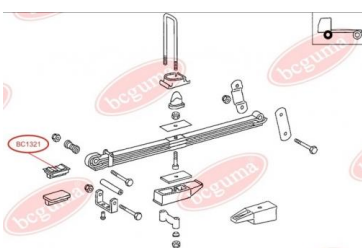

## PODUSZKA (TULEJA) STABILIZATORA PRZEDNIEGO

[www.pl.bcguma.ua/auto/BC1322](http://www.pl.bcguma.ua/auto/BC1322)

Artykuł:	BC1322
GTIN-13:	4823101802498
Numer innych producentó (OEM):	A6733230385
Waga,g.:	174
Konieczna ilość:	2
Detali w opakowaniu:	1
Zewnętrzna średnica, mm:	-
Wewnętrzna średnica, mm:	28.0
Grubość, mm:	-
Materiał:	Rubber
Oś instalacji:	Front
Strona instalacji:	Left / Right

### STOSOWANIA:

MERCEDES-BENZ

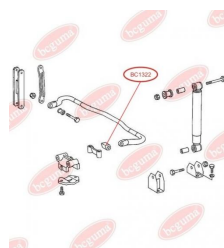
**BC1322**

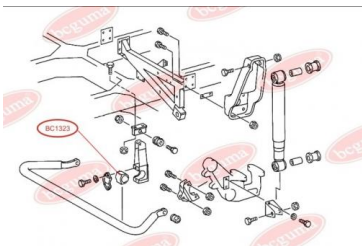
**BC1323**

## PODUSZKA (TULEJA) STABILIZATORA TYLNEGO

[www.pl.bcguma.ua/auto/BC1323](http://www.pl.bcguma.ua/auto/BC1323)

Artykuł:	BC1323
GTIN-13:	4823101802504
Numer innych producentó (OEM):	A6733260381; A6733260781
Waga,g.:	67
Konieczna ilość:	2
Detali w opakowaniu:	1
Zewnętrzna średnica, mm:	58.0
Wewnętrzna średnica, mm:	45.0
Grubość, mm:	63.0
Materiał:	Rubber
Oś instalacji:	Back
Strona instalacji:	Left / Right

### STOSOWANIA:

MERCEDES-BENZ

## PODUSZKA (TULEJA) STABILIZATORA TYLNEGO

[www.pl.bcguma.ua/auto/BC1324](http://www.pl.bcguma.ua/auto/BC1324)

Artykuł:	BC1324
GTIN-13:	4823101802511
Numer innych producentó (OEM):	A6733260281; A6733260581
Waga,g.:	93
Konieczna ilość:	2
Detali w opakowaniu:	1
Zewnętrzna średnica, mm:	58.0
Wewnętrzna średnica, mm:	36.0
Grubość, mm:	63.0
Materiał:	Rubber
Oś instalacji:	Back
Strona instalacji:	Left / Right

### STOSOWANIA:

MERCEDES-BENZ

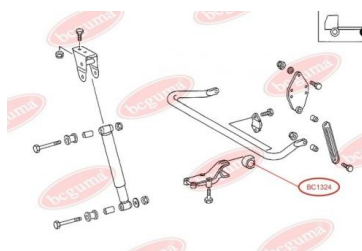
**BC1324**

**BC1325**

## TULEJA RESORA TYLNEGO

[www.pl.bcguma.ua/auto/BC1325](http://www.pl.bcguma.ua/auto/BC1325)

Artykuł:	BC1325
GTIN-13:	4823101802528
Numer innych producentó (OEM):	A6753200150
Waga,g.:	238
Konieczna ilość:	-
Detali w opakowaniu:	1
Zewnętrzna średnica, mm:	75.0
Wewnętrzna średnica, mm:	36.0
Grubość, mm:	58.0
Materiał:	Rubber / metal
Oś instalacji:	Back
Strona instalacji:	Left / Right

### STOSOWANIA:

MERCEDES-BENZ

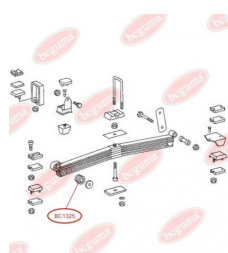

## TULEJA RESORA TYLNEGO

[www.pl.bcguma.ua/auto/BC1326](http://www.pl.bcguma.ua/auto/BC1326)

Artykuł:	BC1326
GTIN-13:	4823101802535
Numer innych producentó (OEM):	A6733200250
Waga,g.:	213
Konieczna ilość:	-
Detali w opakowaniu:	1
Zewnętrzna średnica, mm:	48.0
Wewnętrzna średnica, mm:	36.0
Grubość, mm:	58.0
Materiał:	Rubber / metal
Oś instalacji:	Back
Strona instalacji:	Left / Right

### STOSOWANIA:

MERCEDES-BENZ

**BC1326**

**BC1327**

## TULEJA RESORA TYLNEGO

[www.pl.bcguma.ua/auto/BC1327](http://www.pl.bcguma.ua/auto/BC1327)

Artykuł:	BC1327
GTIN-13:	4823101802542
Numer innych producentó (OEM):	A6733200150
Waga,g.:	205
Konieczna ilość:	-
Detali w opakowaniu:	1
Zewnętrzna średnica, mm:	58.0
Wewnętrzna średnica, mm:	36.0
Grubość, mm:	58.0
Materiał:	Rubber / metal
Oś instalacji:	Back
Strona instalacji:	Left / Right

### STOSOWANIA:

MAN, MERCEDES-BENZ



## TULEJA STABILIZATORA PRZEDNIEGO

[www.pl.bcguma.ua/auto/BC1328](http://www.pl.bcguma.ua/auto/BC1328)

Artykuł:	BC1328
GTIN-13:	4823101802559
Numer innych producentó (OEM):	5104066AA; 05104066AA; 2D0411041A; A9013230285
Waga,g.:	13
Konieczna ilość:	4
Detali w opakowaniu:	1
Zewnętrzna średnica, mm:	26.0
Wewnętrzna średnica, mm:	12.0
Grubość, mm:	24.0
Materiał:	Rubber
Oś instalacji:	Front
Strona instalacji:	Left / Right

### STOSOWANIA:

MERCEDES-BENZ, VW

**BC1328**

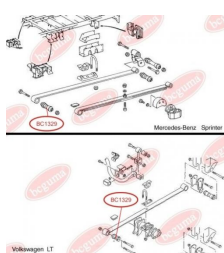

**BC1329**

## TULEJA RESORA TYLNEGO, TYLNA

[www.pl.bcguma.ua/auto/BC1329](http://www.pl.bcguma.ua/auto/BC1329)

Artykuł:	BC1329
GTIN-13:	4823101802566
Numer innych producentó (OEM):	2D0511171; A9013240150
Waga,g.:	159
Konieczna ilość:	2
Detali w opakowaniu:	1
Zewnętrzna średnica, mm:	32.2
Wewnętrzna średnica, mm:	12.1
Grubość, mm:	80.0
Materiał:	Rubber / metal
Oś instalacji:	Back Front
Strona instalacji:	Left / Right

### STOSOWANIA:

MERCEDES-BENZ, VW

**BC1330**

## TULEJA RESORA TYLNEGO, TYLNA

[www.pl.bcguma.ua/auto/BC1330](http://www.pl.bcguma.ua/auto/BC1330)

Artykuł:	BC1330
GTIN-13:	4823101802573
Numer innych producentó (OEM):	A9013240250; A9013240350; 2D0511171C; 2D0511171B; 05118732AA; 5118732AA
Waga,g.:	336
Konieczna ilość:	4
Detali w opakowaniu:	1
Zewnętrzna średnica, mm:	50.4
Wewnętrzna średnica, mm:	12.1
Grubość, mm:	80.0
Materiał:	Rubber / metal
Oś instalacji:	Back
Strona instalacji:	Left / Right

### STOSOWANIA:

MERCEDES-BENZ, VW

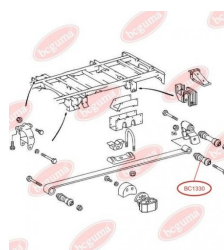

**BC1331**

## PODUSZKA KOLUMNY AMORTYZATORA, GÓRNA (BEZ ŁOŻYSKA)

[www.pl.bcguma.ua/auto/BC1331](http://www.pl.bcguma.ua/auto/BC1331)

Artykuł:	BC1331
GTIN-13:	4823101802580
Numer innych producentó (OEM):	5118718AA; A9013230085; 05118718AA; 2D0407183
Waga,g.:	170
Konieczna ilość:	2
Detali w opakowaniu:	1
Zewnętrzna średnica, mm:	32.0
Wewnętrzna średnica, mm:	16.0
Grubość, mm:	86.0
Materiał:	Rubber / metal
Oś instalacji:	Front
Strona instalacji:	Left / Right

### STOSOWANIA:

MERCEDES-BENZ, VW

## PODUSZKA KOLUMNY AMORTYZATORA, DOLNA (BEZ ŁOŻYSKA)

[www.pl.bcguma.ua/auto/BC1332](http://www.pl.bcguma.ua/auto/BC1332)

Artykuł:	BC1332
GTIN-13:	4823101802597
Numer innych producentó (OEM):	A9013231185; 05118722AA; 2D0407183A; 5118722AA
Waga,g.:	194
Konieczna ilość:	2
Detali w opakowaniu:	1
Zewnętrzna średnica, mm:	32.0
Wewnętrzna średnica, mm:	16.0
Grubość, mm:	83.0
Materiał:	Rubber / metal
Oś instalacji:	Front
Strona instalacji:	Left / Right

### STOSOWANIA:

MERCEDES-BENZ, VW

**BC1332**

**BC1333****TULEJA ZAWIESZENIA W KOMPLECIE  
(PODUSZKA WAŁU NAPĘDOWEGO)**[www.pl.bcguma.ua/auto/BC1333](http://www.pl.bcguma.ua/auto/BC1333)

Artykuł:	BC1333
GTIN-13:	4823101802603
Numer innych producentó (OEM):	A9014110412; A6014102110; A9014110312; 2D0521351; 2D0598351A; 2D0598351
Waga, g.:	1227
Konieczna ilość:	1
Detali w opakowaniu:	1
Zewnętrzna średnica, mm:	-
Wewnętrzna średnica, mm:	-
Grubość, mm:	-
Materiał:	Rubber / metal
Oś instalacji:	-
Strona instalacji:	-

**STOSOWANIA:**

MERCEDES-BENZ, VW

**PODPORA WAŁU NAPĘDOWEGO,  
NAPRAWCZA**[www.pl.bcguma.ua/auto/BC13331](http://www.pl.bcguma.ua/auto/BC13331)

Artykuł:	BC13331
GTIN-13:	4823101802610
Numer innych producentó (OEM):	A9014110412; 2D0521351; 2D0598351; 2D0598351A; A6014102110; A9014110312
Waga, g.:	1003
Konieczna ilość:	1
Detali w opakowaniu:	1
Zewnętrzna średnica, mm:	-
Wewnętrzna średnica, mm:	-
Grubość, mm:	-
Materiał:	Rubber / metal
Oś instalacji:	-
Strona instalacji:	-

**STOSOWANIA:**

MERCEDES-BENZ, VW

**BC13331**

**BC1334****PODYSZKA POMIĘDZY RESOREM**[www.pl.bcguma.ua/auto/BC1334](http://www.pl.bcguma.ua/auto/BC1334)

Artykuł:	BC1334
GTIN-13:	4823101802627
Numer innych producentó (OEM):	05104068AA; A9013250744
Waga,g.:	154
Konieczna ilość:	4
Detali w opakowaniu:	1
Zewnętrzna średnica, mm:	-
Wewnętrzna średnica, mm:	-
Grubość, mm:	37.0
Materiał:	Rubber
Oś instalacji:	-
Strona instalacji:	-

**STOSOWANIA:**

MERCEDES-BENZ

**TULEJA RESORA TYLNEGO**[www.pl.bcguma.ua/auto/BC1335](http://www.pl.bcguma.ua/auto/BC1335)

Artykuł:	BC1335
GTIN-13:	4823101802634
Numer innych producentó (OEM):	5118729AA; 05118729AA; A6113240050; A6113240350; A6113240450
Waga,g.:	302
Konieczna ilość:	4
Detali w opakowaniu:	1
Zewnętrzna średnica, mm:	50.3
Wewnętrzna średnica, mm:	16.0
Grubość, mm:	80.0
Materiał:	Rubber / metal
Oś instalacji:	Back
Strona instalacji:	Left / Right

**STOSOWANIA:**

MERCEDES-BENZ, VW

**BC1335**



**BC1336**

## TULEJA AMORTYZATORA TYLNEGO

[www.pl.bcguma.ua/auto/BC1336](http://www.pl.bcguma.ua/auto/BC1336)

Artykuł:	BC1336
GTIN-13:	4823101802641
Numer innych producentó (OEM):	A0003237085
Waga,g.:	25
Konieczna ilość:	4
Detali w opakowaniu:	1
Zewnętrzna średnica, mm:	28.2
Wewnętrzna średnica, mm:	14.0
Grubość, mm:	35.7
Materiał:	Rubber
Oś instalacji:	Back
Strona instalacji:	Left / Right

### STOSOWANIA:

MERCEDES-BENZ

## PODUSZKA STABILIZATORA TYLNEGO

[www.pl.bcguma.ua/auto/BC1337](http://www.pl.bcguma.ua/auto/BC1337)

Artykuł:	BC1337
GTIN-13:	4823101802658
Numer innych producentó (OEM):	05104073AA; 2D0511413A; A9013260081; 5104073AA
Waga,g.:	31
Konieczna ilość:	2
Detali w opakowaniu:	1
Zewnętrzna średnica, mm:	35.0
Wewnętrzna średnica, mm:	21.8
Grubość, mm:	37.1
Materiał:	Rubber
Oś instalacji:	Back
Strona instalacji:	Left / Right

### STOSOWANIA:

MERCEDES-BENZ, SCANIA, VW

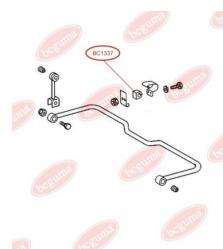
**BC1337**

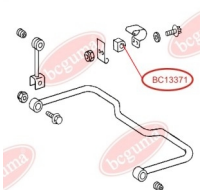
**BC13371****PODUSZKA STABILIZATORA TYLNEGO**[www.pl.bcguma.ua/auto/BC13371](http://www.pl.bcguma.ua/auto/BC13371)

Artykuł:	BC13371
GTIN-13:	4823101802665
Numer innych producentó (OEM):	05128604AA; A9013260181
Waga,g.:	21
Konieczna ilość:	2
Detali w opakowaniu:	1
Zewnętrzna średnica, mm:	35.0
Wewnętrzna średnica, mm:	27.0
Grubość, mm:	38.0
Materiał:	Rubber
Oś instalacji:	Back
Strona instalacji:	Left / Right

**STOSOWANIA:**

MERCEDES-BENZ

**PODUSZKA STABILIZATORA TYLNEGO**[www.pl.bcguma.ua/auto/BC1338](http://www.pl.bcguma.ua/auto/BC1338)

Artykuł:	BC1338
GTIN-13:	4823101802672
Numer innych producentó (OEM):	A6023240150; A6013240150; A6023240050; A6013240050
Waga,g.:	294
Konieczna ilość:	4
Detali w opakowaniu:	1
Zewnętrzna średnica, mm:	50.0
Wewnętrzna średnica, mm:	12.0
Grubość, mm:	70.0
Materiał:	Rubber / metal
Oś instalacji:	Back
Strona instalacji:	Left / Right

**STOSOWANIA:**

MERCEDES-BENZ

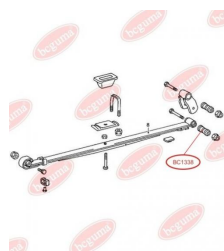
**BC1338**

**BC1339****PODUSZKA (TULEJA) TYLNEGO STABILIZATORA, WEWNĘTRZNA**[www.pl.bcguma.ua/auto/BC1339](http://www.pl.bcguma.ua/auto/BC1339)

Artykuł:	BC1339
GTIN-13:	4823101802689
Numer innych producentó (OEM):	05118800AA; 2D0511413B; A9043260881; 5118800AA
Waga,g.:	78
Konieczna ilość:	2
Detali w opakowaniu:	1
Zewnętrzna średnica, mm:	46.3
Wewnętrzna średnica, mm:	27.5
Grubość, mm:	53.2
Materiał:	Rubber
Oś instalacji:	Back
Strona instalacji:	Left / Right

**STOSOWANIA:**

AUDI, FIAT, GINAF, MAZ, MERCEDES-BENZ, NEOPLAN, SETRA, VW

**PODUSZKA (TULEJA) TYLNEGO STABILIZATORA, WEWNĘTRZNA**[www.pl.bcguma.ua/auto/BC13391](http://www.pl.bcguma.ua/auto/BC13391)

Artykuł:	BC13391
GTIN-13:	4823101802696
Numer innych producentó (OEM):	5118800AA; 05118800AA; 2D0511413B; A9043260881
Waga,g.:	78
Konieczna ilość:	2
Detali w opakowaniu:	1
Zewnętrzna średnica, mm:	46.3
Wewnętrzna średnica, mm:	30.0
Grubość, mm:	53.2
Materiał:	Rubber
Oś instalacji:	Back
Strona instalacji:	Left / Right

**STOSOWANIA:**

AUDI, FIAT, GINAF, MAZ, MERCEDES-BENZ, NEOPLAN, SETRA, VW

**BC13391**

**BC1340****PODUSZKA (TULEJA) TYLNEGO STABILIZATORA, WEWNĘTRZNA**[www.pl.bcguma.ua/auto/BC1340](http://www.pl.bcguma.ua/auto/BC1340)

Artykuł:	BC1340
GTIN-13:	4823101802702
Numer innych producentó (OEM):	A9043261081; 05118801AA
Waga,g.:	66
Konieczna ilość:	2
Detali w opakowaniu:	1
Zewnętrzna średnica, mm:	46.3
Wewnętrzna średnica, mm:	33.0
Grubość, mm:	53.2
Materiał:	Rubber
Oś instalacji:	Back
Strona instalacji:	Left / Right

**STOSOWANIA:**

MERCEDES-BENZ

**TULEJA AMORTYZATORA, GÓRNA**[www.pl.bcguma.ua/auto/BC1341](http://www.pl.bcguma.ua/auto/BC1341)

Artykuł:	BC1341
GTIN-13:	4823101802719
Numer innych producentó (OEM):	A0003232444; A0003232885
Waga,g.:	45
Konieczna ilość:	2
Detali w opakowaniu:	1
Zewnętrzna średnica, mm:	40.0
Wewnętrzna średnica, mm:	20.0
Grubość, mm:	39.0
Materiał:	Rubber
Oś instalacji:	Front
Strona instalacji:	Top

**STOSOWANIA:**

IVECO, MAN, MERCEDES-BENZ

**BC1341**

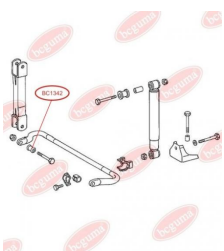

**BC1342**

## TULEJA STABILIZATORA

[www.pl.bcguma.ua/auto/BC1342](http://www.pl.bcguma.ua/auto/BC1342)

Artykuł:	BC1342
GTIN-13:	4823101802726
Numer innych producentó (OEM):	A3183200073
Waga,g.:	100
Konieczna ilość:	4
Detali w opakowaniu:	1
Zewnętrzna średnica, mm:	40.0
Wewnętrzna średnica, mm:	17.0
Grubość, mm:	34.0
Materiał:	Rubber / metal
Oś instalacji:	Back Front
Strona instalacji:	Left / Right

## STOSOWANIA:

MERCEDES-BENZ

## PODUSZKA (TULEJA)PRZEDNIEGO STABILIZATORA

[www.pl.bcguma.ua/auto/BC1343](http://www.pl.bcguma.ua/auto/BC1343)

Artykuł:	BC1343
GTIN-13:	4823101802733
Numer innych producentó (OEM):	A9013230185
Waga,g.:	28
Konieczna ilość:	2
Detali w opakowaniu:	1
Zewnętrzna średnica, mm:	-
Wewnętrzna średnica, mm:	21.0
Grubość, mm:	30.0
Materiał:	Rubber
Oś instalacji:	Front
Strona instalacji:	Left / Right

## STOSOWANIA:

MERCEDES-BENZ

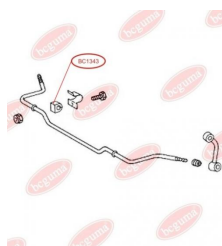
**BC1343**

**BC1344**

## PODUSZKA (TULEJA) PRZEDNIEGO STABILIZATORA

[www.pl.bcguma.ua/auto/BC1344](http://www.pl.bcguma.ua/auto/BC1344)

Artykuł:	BC1344
GTIN-13:	4823101802740
Numer innych producentó (OEM):	05104577AA; 5104577AA; 05104577AA; 2D0411041B; A9043230085; 5104577AA
Waga,g.:	27
Konieczna ilość:	2
Detali w opakowaniu:	1
Zewnętrzna średnica, mm:	-
Wewnętrzna średnica, mm:	23.0
Grubość, mm:	30.0
Materiał:	Rubber
Oś instalacji:	Front
Strona instalacji:	Left / Right

### STOSOWANIA:

MERCEDES-BENZ, VW

## PODUSZKA (TULEJA) TYLNEGO STABILIZATORA

[www.pl.bcguma.ua/auto/BC1346](http://www.pl.bcguma.ua/auto/BC1346)

Artykuł:	BC1346
GTIN-13:	4823101802757
Numer innych producentó (OEM):	A6113260081
Waga,g.:	82
Konieczna ilość:	2
Detali w opakowaniu:	1
Zewnętrzna średnica, mm:	49.0
Wewnętrzna średnica, mm:	29.0
Grubość, mm:	48.5
Materiał:	Rubber
Oś instalacji:	Back
Strona instalacji:	Left / Right

### STOSOWANIA:

MERCEDES-BENZ

**BC1346**

**BC1347****TULEJA NAPINACZA PASKA UR  
(UKŁADU ROZRZĄDU), GÓRNA**[www.pl.bcguma.ua/auto/BC1347](http://www.pl.bcguma.ua/auto/BC1347)

Artykuł:	BC1347
GTIN-13:	4823101802764
Numer innych producentó (OEM):	A6042000214
Waga,g.:	5
Konieczna ilość:	1
Detali w opakowaniu:	1
Zewnętrzna średnica, mm:	-
Wewnętrzna średnica, mm:	8.0
Grubość, mm:	-
Materiał:	Rubber / metal
Oś instalacji:	-
Strona instalacji:	-

**STOSOWANIA:**DAEWOO, MERCEDES-BENZ, MULTICAR, PUCH,  
SSANGYONG**TULEJA NAPINACZA PASKA UR  
(UKŁADU ROZRZĄDU), DOLNA**[www.pl.bcguma.ua/auto/BC1348](http://www.pl.bcguma.ua/auto/BC1348)

Artykuł:	BC1348
GTIN-13:	4823101802771
Numer innych producentó (OEM):	A6042000214
Waga,g.:	5
Konieczna ilość:	1
Detali w opakowaniu:	1
Zewnętrzna średnica, mm:	-
Wewnętrzna średnica, mm:	7.0
Grubość, mm:	-
Materiał:	Rubber / metal
Oś instalacji:	-
Strona instalacji:	-

**STOSOWANIA:**DAEWOO, MERCEDES-BENZ, MULTICAR, PUCH,  
SSANGYONG**BC1348**

**BC1349**

## PODUSZKA GUMOWA RESORA PLASTIKOWA PRZEDNIEGO , DOLNA LEWA

[www.pl.bcguma.ua/auto/BC1349](http://www.pl.bcguma.ua/auto/BC1349)

Artykuł:	BC1349
GTIN-13:	4823101802788
Numer innych producentó (OEM):	A9013222119
Waga,g.:	128
Konieczna ilość:	2
Detali w opakowaniu:	1
Zewnętrzna średnica, mm:	-
Wewnętrzna średnica, mm:	-
Grubość, mm:	35.0
Materiał:	Rubber
Oś instalacji:	Front
Strona instalacji:	Left / Right

### STOSOWANIA:

MERCEDES-BENZ

## PODUSZKA GUMOWA RESORA PLASTIKOWA PRZEDNIEGO , DOLNA PRAWA

[www.pl.bcguma.ua/auto/BC1350](http://www.pl.bcguma.ua/auto/BC1350)

Artykuł:	BC1350
GTIN-13:	4823101802795
Numer innych producentó (OEM):	A9013222219
Waga,g.:	145
Konieczna ilość:	2
Detali w opakowaniu:	1
Zewnętrzna średnica, mm:	-
Wewnętrzna średnica, mm:	-
Grubość, mm:	35.0
Materiał:	Rubber
Oś instalacji:	Front
Strona instalacji:	Left / Right

### STOSOWANIA:

MERCEDES-BENZ

**BC1350**



**BC1351**

## PODUSZKA GUMOWA RESORA PLASTIKOWA PRZEDNIEGO , GÓRNA SZEROKA

[www.pl.bcguma.ua/auto/BC1351](http://www.pl.bcguma.ua/auto/BC1351)

Artykuł:	BC1351
GTIN-13:	4823101802801
Numer innych producentó (OEM):	A9013222619
Waga,g.:	172
Konieczna ilość:	2
Detali w opakowaniu:	1
Zewnętrzna średnica, mm:	-
Wewnętrzna średnica, mm:	-
Grubość, mm:	35.0
Materiał:	Rubber
Oś instalacji:	Front
Strona instalacji:	Left / Right

### STOSOWANIA:

MERCEDES-BENZ

## TULEJA RESORA TYLNEGO

[www.pl.bcguma.ua/auto/BC1352](http://www.pl.bcguma.ua/auto/BC1352)

Artykuł:	BC1352
GTIN-13:	4823101802818
Numer innych producentó (OEM):	A6673200044
Waga,g.:	291
Konieczna ilość:	2
Detali w opakowaniu:	1
Zewnętrzna średnica, mm:	52.0
Wewnętrzna średnica, mm:	30.0
Grubość, mm:	86.5
Materiał:	Rubber / metal
Oś instalacji:	Back
Strona instalacji:	Left / Right

### STOSOWANIA:

MERCEDES-BENZ

**BC1352**

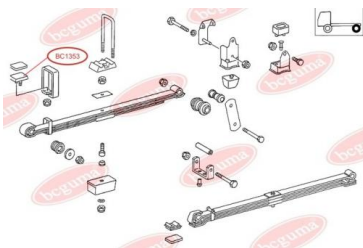
**BC1353****PODUSZKA RESORA**[www.pl.bcguma.ua/auto/BC1353](http://www.pl.bcguma.ua/auto/BC1353)

Artykuł:	BC1353
GTIN-13:	4823101802825
Numer innych producentó (OEM):	A6733250144
Waga,g.:	156
Konieczna ilość:	2
Detali w opakowaniu:	1
Zewnętrzna średnica, mm:	-
Wewnętrzna średnica, mm:	-
Grubość, mm:	19.0
Materiał:	Rubber / metal
Oś instalacji:	-
Strona instalacji:	-

**STOSOWANIA:**

MERCEDES-BENZ

**TULEJA RESORA TYLNEGO TYLNA**[www.pl.bcguma.ua/auto/BC1354](http://www.pl.bcguma.ua/auto/BC1354)

Artykuł:	BC1354
GTIN-13:	4823101802832
Numer innych producentó (OEM):	2D0511171A; 2E0411346; 05118703AA; 5118703AA; A0003210450; A0003210250
Waga,g.:	175
Konieczna ilość:	2
Detali w opakowaniu:	1
Zewnętrzna średnica, mm:	38.0
Wewnętrzna średnica, mm:	16.0
Grubość, mm:	80.0
Materiał:	Rubber / metal
Oś instalacji:	Back Front
Strona instalacji:	Left / Right

**STOSOWANIA:**

MERCEDES-BENZ, VW

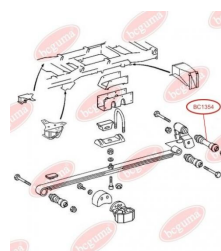
**BC1354**

**BC1355**

## PODUSZKA STABILIZATORA PRZEDNIEGO

[www.pl.bcguma.ua/auto/BC1355](http://www.pl.bcguma.ua/auto/BC1355)

Artykuł:	BC1355
GTIN-13:	4823101802849
Numer innych producentó (OEM):	A6383230285
Waga,g.:	74
Konieczna ilość:	2
Detali w opakowaniu:	1
Zewnętrzna średnica, mm:	-
Wewnętrzna średnica, mm:	24.0
Grubość, mm:	53.0
Materiał:	Rubber
Oś instalacji:	Front
Strona instalacji:	Left / Right

### STOSOWANIA:

MERCEDES-BENZ

## PODUSZKA STABILIZATORA PRZEDNIEGO

[www.pl.bcguma.ua/auto/BC13551](http://www.pl.bcguma.ua/auto/BC13551)

Artykuł:	BC13551
GTIN-13:	4823101802856
Numer innych producentó (OEM):	A6393230285
Waga,g.:	77
Konieczna ilość:	2
Detali w opakowaniu:	1
Zewnętrzna średnica, mm:	-
Wewnętrzna średnica, mm:	22.0
Grubość, mm:	53.0
Materiał:	Rubber
Oś instalacji:	Front
Strona instalacji:	Left / Right

### STOSOWANIA:

MERCEDES-BENZ

**BC13551**

**BC1352**

## PODUSZKA (TULEJA) STABILIZATORA TYLNEGO

[www.pl.bcguma.ua/auto/BC13552](http://www.pl.bcguma.ua/auto/BC13552)

Artykuł:	BC13552
GTIN-13:	4823101802863
Numer innych producentó (OEM):	A9063260381; A9063260781; 2E0511413G
Waga,g.:	85
Konieczna ilość:	2
Detali w opakowaniu:	1
Zewnętrzna średnica, mm:	-
Wewnętrzna średnica, mm:	15.0
Grubość, mm:	53.0
Materiał:	Rubber
Oś instalacji:	Back
Strona instalacji:	Left / Right

### STOSOWANIA:

MERCEDES-BENZ, VW

## TULEJA WAHACZA PRZEDNIEGO

[www.pl.bcguma.ua/auto/BC1356](http://www.pl.bcguma.ua/auto/BC1356)

Artykuł:	BC1356
GTIN-13:	4823101802870
Numer innych producentó (OEM):	A6383330014; A6393330214; A6393330314
Waga,g.:	202
Konieczna ilość:	2
Detali w opakowaniu:	1
Zewnętrzna średnica, mm:	41.0
Wewnętrzna średnica, mm:	14.0
Grubość, mm:	75.0
Materiał:	Rubber / metal
Oś instalacji:	Front
Strona instalacji:	Left / Right

### STOSOWANIA:

MERCEDES-BENZ

**BC1356**



**BC1357**

## PODUSZKA STABILIZATORA PRZEDNIEGO

[www.pl.bcguma.ua/auto/BC1357](http://www.pl.bcguma.ua/auto/BC1357)

Artykuł:	BC1357
GTIN-13:	4823101802900
Numer innych producentó (OEM):	A6673230585
Waga,g.:	74
Konieczna ilość:	2
Detali w opakowaniu:	1
Zewnętrzna średnica, mm:	50.0
Wewnętrzna średnica, mm:	35.0
Grubość, mm:	50.0
Materiał:	Rubber
Oś instalacji:	Front
Strona instalacji:	Left / Right

### STOSOWANIA:

MERCEDES-BENZ

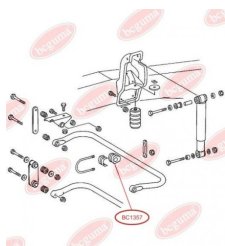

## PODUSZKA STABILIZATORA PRZEDNIEGO

[www.pl.bcguma.ua/auto/BC1358](http://www.pl.bcguma.ua/auto/BC1358)

Artykuł:	BC1358
GTIN-13:	4823101802917
Numer innych producentó (OEM):	A6673230485
Waga,g.:	91
Konieczna ilość:	2
Detali w opakowaniu:	1
Zewnętrzna średnica, mm:	50.0
Wewnętrzna średnica, mm:	30.0
Grubość, mm:	50.0
Materiał:	Rubber
Oś instalacji:	Front
Strona instalacji:	Left / Right

### STOSOWANIA:

MERCEDES-BENZ

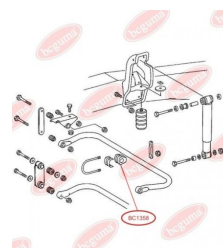
**BC1358**

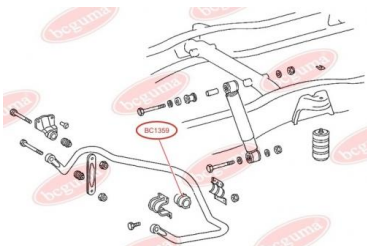
**BC1359****PODUSZKA STABILIZATORA TYLNEGO**[www.pl.bcguma.ua/auto/BC1359](http://www.pl.bcguma.ua/auto/BC1359)

Artykuł:	BC1359
GTIN-13:	4823101802924
Numer innych producentó (OEM):	A6683260181
Waga,g.:	143
Konieczna ilość:	2
Detali w opakowaniu:	1
Zewnętrzna średnica, mm:	58.0
Wewnętrzna średnica, mm:	41.0
Grubość, mm:	81.0
Materiał:	Rubber
Oś instalacji:	Back
Strona instalacji:	Left / Right

**STOSOWANIA:**

MERCEDES-BENZ

**PODUSZKA STABILIZATORA TYLNEGO**[www.pl.bcguma.ua/auto/BC1360](http://www.pl.bcguma.ua/auto/BC1360)

Artykuł:	BC1360
GTIN-13:	4823101802931
Numer innych producentó (OEM):	A6673260181
Waga,g.:	115
Konieczna ilość:	2
Detali w opakowaniu:	1
Zewnętrzna średnica, mm:	73.0
Wewnętrzna średnica, mm:	45.0
Grubość, mm:	80.0
Materiał:	Rubber
Oś instalacji:	Back
Strona instalacji:	Left / Right

**STOSOWANIA:**

MERCEDES-BENZ

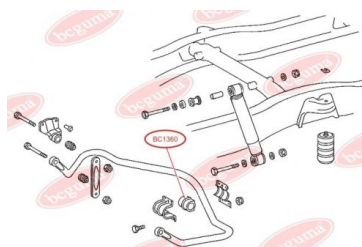
**BC1360**

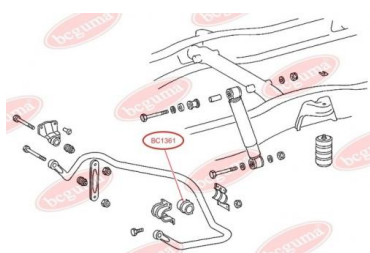
**BC1361****PODUSZKA STABILIZATORA TYLNEGO**[www.pl.bcguma.ua/auto/BC1361](http://www.pl.bcguma.ua/auto/BC1361)

Artykuł:	BC1361
GTIN-13:	4823101802948
Numer innych producentó (OEM):	A6673260681
Waga,g.:	222
Konieczna ilość:	2
Detali w opakowaniu:	1
Zewnętrzna średnica, mm:	80.0
Wewnętrzna średnica, mm:	45.0
Grubość, mm:	80.0
Materiał:	Rubber
Oś instalacji:	Back
Strona instalacji:	Left / Right

**STOSOWANIA:**

MERCEDES-BENZ

**PODUSZKA STABILIZATORA TYLNEGO**[www.pl.bcguma.ua/auto/BC1362](http://www.pl.bcguma.ua/auto/BC1362)

Artykuł:	BC1362
GTIN-13:	4823101802955
Numer innych producentó (OEM):	A6693260081
Waga,g.:	190
Konieczna ilość:	2
Detali w opakowaniu:	1
Zewnętrzna średnica, mm:	68.0
Wewnętrzna średnica, mm:	50.0
Grubość, mm:	81.0
Materiał:	Rubber
Oś instalacji:	Back
Strona instalacji:	Left / Right

**STOSOWANIA:**

MERCEDES-BENZ

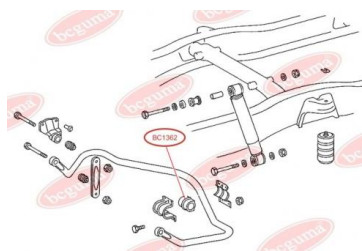
**BC1362**

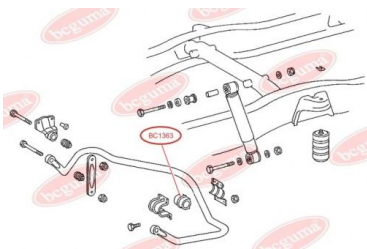
**BC1363****PODUSZKA STABILIZATORA TYLNEGO**[www.pl.bcguma.ua/auto/BC1363](http://www.pl.bcguma.ua/auto/BC1363)

Artykuł:	BC1363
GTIN-13:	4823101802962
Numer innych producentó (OEM):	A6673260081
Waga,g.:	175
Konieczna ilość:	2
Detali w opakowaniu:	1
Zewnętrzna średnica, mm:	68.0
Wewnętrzna średnica, mm:	35.0
Grubość, mm:	80.0
Materiał:	Rubber
Oś instalacji:	Back
Strona instalacji:	Left / Right

**STOSOWANIA:**

MERCEDES-BENZ

**PODUSZKA STABILIZATORA TYLNEGO**[www.pl.bcguma.ua/auto/BC1364](http://www.pl.bcguma.ua/auto/BC1364)

Artykuł:	BC1364
GTIN-13:	4823101802979
Numer innych producentó (OEM):	A6673260981
Waga,g.:	230
Konieczna ilość:	2
Detali w opakowaniu:	1
Zewnętrzna średnica, mm:	-
Wewnętrzna średnica, mm:	41.0
Grubość, mm:	60.0
Materiał:	Rubber
Oś instalacji:	Back
Strona instalacji:	Left / Right

**STOSOWANIA:**

MERCEDES-BENZ

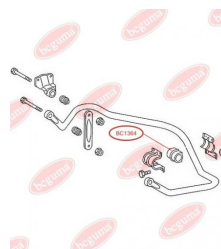
**BC1364**



**BC1365****PODUSZKA STABILIZATORA TYLNEGO**[www.pl.bcguma.ua/auto/BC1365](http://www.pl.bcguma.ua/auto/BC1365)

Artykuł:	BC1365
GTIN-13:	4823101802986
Numer innych producentó (OEM):	A6673261081
Waga,g.:	206
Konieczna ilość:	2
Detali w opakowaniu:	1
Zewnętrzna średnica, mm:	73.5
Wewnętrzna średnica, mm:	46.0
Grubość, mm:	60.0
Materiał:	Rubber
Oś instalacji:	Back
Strona instalacji:	Left / Right

**STOSOWANIA:**

MERCEDES-BENZ

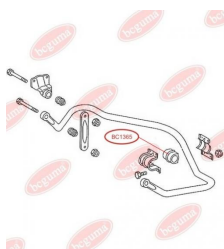
**BC1366****PODUSZKA STABILIZATORA TYLNEGO**[www.pl.bcguma.ua/auto/BC1366](http://www.pl.bcguma.ua/auto/BC1366)

Artykuł:	BC1366
GTIN-13:	4823101802993
Numer innych producentó (OEM):	A6673261181
Waga,g.:	181
Konieczna ilość:	2
Detali w opakowaniu:	1
Zewnętrzna średnica, mm:	-
Wewnętrzna średnica, mm:	50.0
Grubość, mm:	-
Materiał:	Rubber
Oś instalacji:	Back
Strona instalacji:	Left / Right

**STOSOWANIA:**

MERCEDES-BENZ

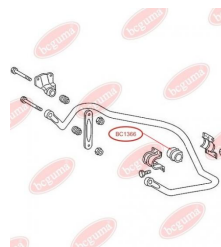

**BC1367****PODUSZKA STABILIZATORA TYLNEGO**[www.pl.bcguma.ua/auto/BC1367](http://www.pl.bcguma.ua/auto/BC1367)

Artykuł:	BC1367
GTIN-13:	4823101803006
Numer innych producentó (OEM):	A6673261381
Waga,g.:	200
Konieczna ilość:	2
Detali w opakowaniu:	1
Zewnętrzna średnica, mm:	74.0
Wewnętrzna średnica, mm:	41.0
Grubość, mm:	60.0
Materiał:	Rubber
Oś instalacji:	Back
Strona instalacji:	Left / Right

**STOSOWANIA:**

MERCEDES-BENZ

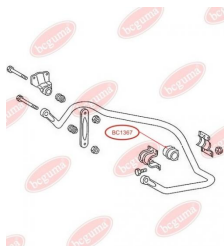
**PODUSZKA STABILIZATORA TYLNEGO**[www.pl.bcguma.ua/auto/BC1368](http://www.pl.bcguma.ua/auto/BC1368)

Artykuł:	BC1368
GTIN-13:	4823101803013
Numer innych producentó (OEM):	A6673261481
Waga,g.:	188
Konieczna ilość:	2
Detali w opakowaniu:	1
Zewnętrzna średnica, mm:	74.0
Wewnętrzna średnica, mm:	46.0
Grubość, mm:	60.0
Materiał:	Rubber
Oś instalacji:	Back
Strona instalacji:	Left / Right

**STOSOWANIA:**

MERCEDES-BENZ

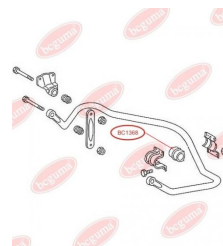
**BC1368**

**BC1369****PODUSZKA STABILIZATORA TYLNEGO**
[www.pl.bcguma.ua/auto/BC1369](http://www.pl.bcguma.ua/auto/BC1369)

Artykuł:	BC1369
GTIN-13:	4823101803020
Numer innych producentó (OEM):	A6673261581
Waga,g.:	169
Konieczna ilość:	2
Detali w opakowaniu:	1
Zewnętrzna średnica, mm:	74.0
Wewnętrzna średnica, mm:	50.0
Grubość, mm:	60.0
Materiał:	Rubber
Oś instalacji:	Back
Strona instalacji:	Left / Right

**STOSOWANIA:**

MERCEDES-BENZ

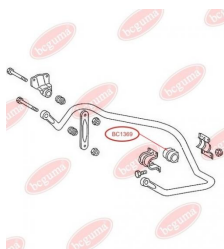
**PODUSZKA SILNIKA**
[www.pl.bcguma.ua/auto/BC1370](http://www.pl.bcguma.ua/auto/BC1370)

Artykuł:	BC1370
GTIN-13:	4823101803037
Numer innych producentó (OEM):	A6312410065
Waga,g.:	146
Konieczna ilość:	2
Detali w opakowaniu:	1
Zewnętrzna średnica, mm:	64.0
Wewnętrzna średnica, mm:	10.0
Grubość, mm:	49.6
Materiał:	Rubber
Oś instalacji:	Front
Strona instalacji:	-

**STOSOWANIA:**

MERCEDES-BENZ

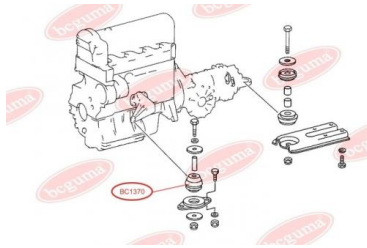
**BC1370**

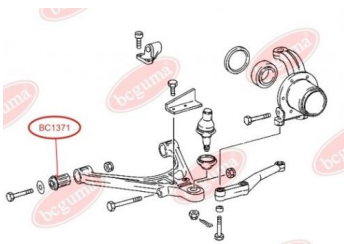
**BC1371****TULEJA WAHACZA PRZEDNIEGO**
[www.pl.bcguma.ua/auto/BC1371](http://www.pl.bcguma.ua/auto/BC1371)

Artykuł:	BC1371
GTIN-13:	4823101803044
Numer innych producentó (OEM):	A6313300075
Waga,g.:	164
Konieczna ilość:	4
Detali w opakowaniu:	1
Zewnętrzna średnica, mm:	34.0
Wewnętrzna średnica, mm:	16.0
Grubość, mm:	55.0
Materiał:	Rubber / metal
Oś instalacji:	Front
Strona instalacji:	Left / Right

**STOSOWANIA:**

MERCEDES-BENZ

**OSŁONA PRZECIWPYŁOWA ZACISKU HAMULCA TARCZOWEGO PRZEDNIEGO**
[www.pl.bcguma.ua/auto/BC1372](http://www.pl.bcguma.ua/auto/BC1372)

Artykuł:	BC1372
GTIN-13:	4823101803051
Numer innych producentó (OEM):	A0004211463; A68320057; A6694204601; A6694202401; A6694202601; A6694204701; A6694204401; A6694202801; A6694203001; A6694206101; A6694204901; A6694206001; A6704207301; A6704205501; A6704205401; A6694202501; A6694202701; A6694204501; A6694202901; A669420310
Waga,g.:	5
Konieczna ilość:	4
Detali w opakowaniu:	1
Zewnętrzna średnica, mm:	19.7
Wewnętrzna średnica, mm:	17.5
Grubość, mm:	31.0
Materiał:	Rubber MBS
Oś instalacji:	Front
Strona instalacji:	Left / Right

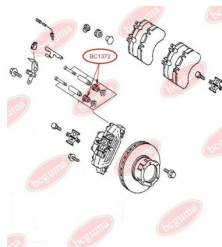
**BC1372****STOSOWANIA:**

MERCEDES-BENZ

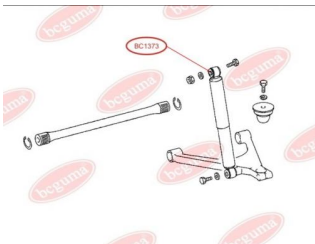

**BC1373**

## TULEJA AMORTYZATORA PRZEDNIEGO, GÓRNA

[www.pl.bcguma.ua/auto/BC1373](http://www.pl.bcguma.ua/auto/BC1373)

Artykuł:	BC1373
GTIN-13:	4823101803068
Numer innych producentó (OEM):	A6313201330; A6313201630
Waga,g.:	30
Konieczna ilość:	2
Detali w opakowaniu:	1
Zewnętrzna średnica, mm:	34.0
Wewnętrzna średnica, mm:	15.0
Grubość, mm:	38.0
Materiał:	Rubber
Oś instalacji:	Front
Strona instalacji:	Left / Right

### STOSOWANIA:

MERCEDES-BENZ

**BC1374**

## TULEJA AMORTYZATORA PRZEDNIEGO, DOLNA

[www.pl.bcguma.ua/auto/BC1374](http://www.pl.bcguma.ua/auto/BC1374)

Artykuł:	BC1374
GTIN-13:	4823101803075
Numer innych producentó (OEM):	A6313201330; A6313201630
Waga,g.:	21
Konieczna ilość:	2
Detali w opakowaniu:	1
Zewnętrzna średnica, mm:	32.0
Wewnętrzna średnica, mm:	15.0
Grubość, mm:	32.0
Materiał:	Rubber
Oś instalacji:	Front
Strona instalacji:	Left / Right

### STOSOWANIA:

MERCEDES-BENZ

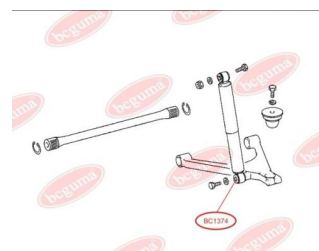

**BC1394**

## TULEJA RESORA PRZEDNIEGO, UNIWERSALNA

[www.pl.bcguma.ua/auto/BC1394](http://www.pl.bcguma.ua/auto/BC1394)

Artykuł:	BC1394
GTIN-13:	4823101803082
Numer innych producentó (OEM):	A3183220250; A6673220350; A6673220650
Waga,g.:	224
Konieczna ilość:	2
Detali w opakowaniu:	1
Zewnętrzna średnica, mm:	45.0
Wewnętrzna średnica, mm:	22.5
Grubość, mm:	84.0
Materiał:	Rubber / metal
Oś instalacji:	Front
Strona instalacji:	Left / Right

### STOSOWANIA:

MERCEDES-BENZ

## SILENTBLOCK WAHACZA PRZEDNIEGO

[www.pl.bcguma.ua/auto/BC1395](http://www.pl.bcguma.ua/auto/BC1395)

Artykuł:	BC1395
GTIN-13:	4823101803099
Numer innych producentó (OEM):	05133818AA; 2D0407140; 5133818AA; A9013330214
Waga,g.:	267
Konieczna ilość:	2
Detali w opakowaniu:	1
Zewnętrzna średnica, mm:	44.0
Wewnętrzna średnica, mm:	14.0
Grubość, mm:	80.0
Materiał:	Rubber / metal
Oś instalacji:	Front
Strona instalacji:	Left / Right

### STOSOWANIA:

MERCEDES-BENZ, VW

**BC1395**

**BC1396**

## PODUSZKA STABILIZATORA PRZEDNIEGO

[www.pl.bcguma.ua/auto/BC1396](http://www.pl.bcguma.ua/auto/BC1396)

Artykuł:	BC1396
GTIN-13:	4823101803105
Numer innych producentó (OEM):	A9063231685; A9063233685; A9063233785; 2E0407473E; 2E0411041F
Waga,g.:	84
Konieczna ilość:	2
Detali w opakowaniu:	1
Zewnętrzna średnica, mm:	-
Wewnętrzna średnica, mm:	23.0
Grubość, mm:	45.0
Materiał:	Rubber
Oś instalacji:	Front
Strona instalacji:	Left / Right

### STOSOWANIA:

MERCEDES-BENZ, VW

## PODUSZKA STABILIZATORA PRZEDNIEGO

[www.pl.bcguma.ua/auto/BC1397](http://www.pl.bcguma.ua/auto/BC1397)

Artykuł:	BC1397
GTIN-13:	4823101803112
Numer innych producentó (OEM):	2E0411041C; A9063231485; A9063233585; 2E0411041E
Waga,g.:	89
Konieczna ilość:	2
Detali w opakowaniu:	1
Zewnętrzna średnica, mm:	-
Wewnętrzna średnica, mm:	20.0
Grubość, mm:	45.0
Materiał:	Rubber
Oś instalacji:	Front
Strona instalacji:	Left / Right

### STOSOWANIA:

MERCEDES-BENZ, VW

**BC1397**

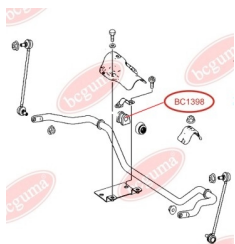
**BC1398**

## TULEJA STABILIZATORA PRZEDNIA

[www.pl.bcguma.ua/auto/BC1398](http://www.pl.bcguma.ua/auto/BC1398)

Artykuł:	BC1398
GTIN-13:	4823101803129
Numer innych producentó (OEM):	A6393231285; A6393231985; A6393230585
Waga,g.:	81
Konieczna ilość:	2
Detali w opakowaniu:	1
Zewnętrzna średnica, mm:	43.0
Wewnętrzna średnica, mm:	24.0
Grubość, mm:	54.0
Materiał:	Rubber
Oś instalacji:	Front
Strona instalacji:	Left / Right

### STOSOWANIA:

MERCEDES-BENZ

## PODUSZKA/TULEJA STABILIZATORA PRZEDNIA W ZESTAWIE Z OSŁONAMI PRZECIWPYŁOWYMI (BC1398 - 1 SZT., BC1403 - 2SZT.)

[www.pl.bcguma.ua/auto/BC13981](http://www.pl.bcguma.ua/auto/BC13981)

Artykuł:	BC13981
GTIN-13:	4823101803136
Numer innych producentó (OEM):	A6393231985; A6393230585; A6393231285; A6393230292
Waga,g.:	93
Konieczna ilość:	2
Detali w opakowaniu:	1
Zewnętrzna średnica, mm:	43.0
Wewnętrzna średnica, mm:	24.0
Grubość, mm:	-
Materiał:	Rubber
Oś instalacji:	Front
Strona instalacji:	Left / Right

### STOSOWANIA:

MERCEDES-BENZ

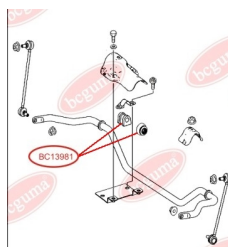
**BC13981**



**BC1399****SILENTBLOCK WAHACZA ZAWIESZENIA**[www.pl.bcguma.ua/auto/BC1399](http://www.pl.bcguma.ua/auto/BC1399)

Artykuł:	BC1399
GTIN-13:	4823101803143
Numer innych producentó (OEM):	A6393520450
Waga,g.:	420
Konieczna ilość:	4
Detali w opakowaniu:	1
Zewnętrzna średnica, mm:	60.0
Wewnętrzna średnica, mm:	14.0
Grubość, mm:	52.0
Materiał:	Rubber / metal
Oś instalacji:	Front
Strona instalacji:	Left / Right

**STOSOWANIA:**

MERCEDES-BENZ

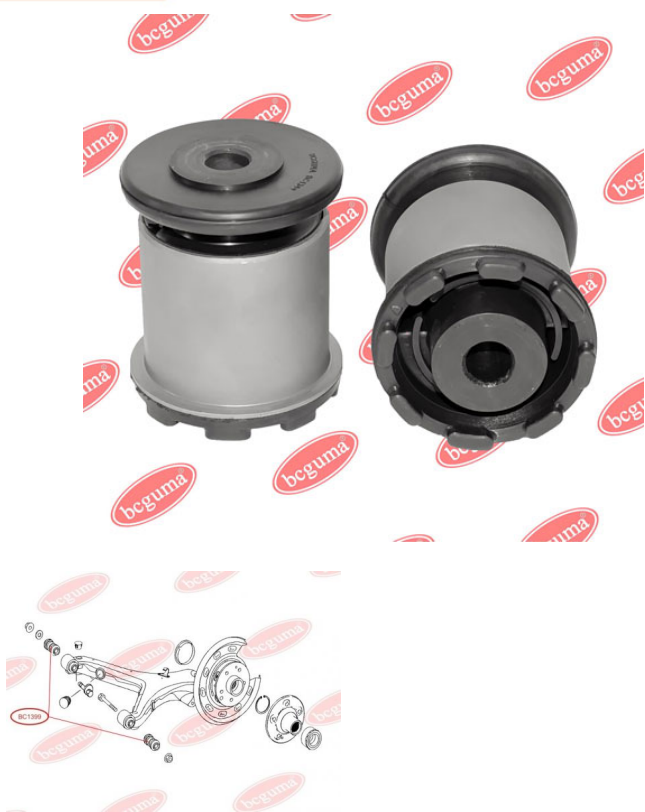
**SILENTBLOCK PRZEDNIEGO WAHACZA ZAWIESZENIA**[www.pl.bcguma.ua/auto/BC1400](http://www.pl.bcguma.ua/auto/BC1400)

Artykuł:	BC1400
GTIN-13:	4823101803150
Numer innych producentó (OEM):	A6393301401; A6393301501
Waga,g.:	467
Konieczna ilość:	2
Detali w opakowaniu:	1
Zewnętrzna średnica, mm:	70.0
Wewnętrzna średnica, mm:	25.5
Grubość, mm:	63.0
Materiał:	Rubber / metal
Oś instalacji:	Front
Strona instalacji:	Left / Right

**STOSOWANIA:**

MERCEDES-BENZ

**BC1400**

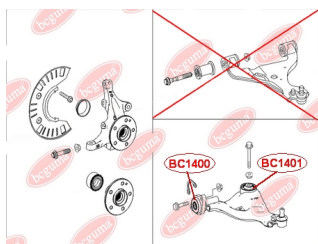
**BC1401****SILENTBLOCK WAHACZA TYL**[www.pl.bcguma.ua/auto/BC1401](http://www.pl.bcguma.ua/auto/BC1401)

Artykuł:	BC1401
GTIN-13:	4823101805185
Numer innych producentó (OEM):	A6393301401; A6393301501
Waga,g.:	351
Konieczna ilość:	2
Detali w opakowaniu:	1
Zewnętrzna średnica, mm:	71.0
Wewnętrzna średnica, mm:	14.2
Grubość, mm:	60.0
Materiał:	Metal / Rubber
Oś instalacji:	Front
Strona instalacji:	Left / Right

**STOSOWANIA:**

MERCEDES-BENZ

**SILENTBLOCK WAHACZA TYL**[www.pl.bcguma.ua/auto/BC14011](http://www.pl.bcguma.ua/auto/BC14011)

Artykuł:	BC14011
GTIN-13:	4823101806328
Numer innych producentó (OEM):	A6393301401; A6393301501
Waga,g.:	366
Konieczna ilość:	2
Detali w opakowaniu:	1
Zewnętrzna średnica, mm:	70.0
Wewnętrzna średnica, mm:	14.0
Grubość, mm:	70.0
Materiał:	Rubber / metal
Oś instalacji:	Front
Strona instalacji:	Left / Right

**STOSOWANIA:**

MERCEDES-BENZ

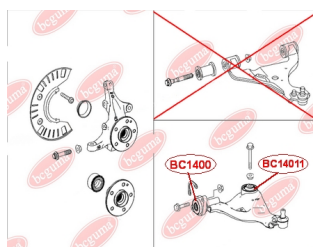
**BC14011**

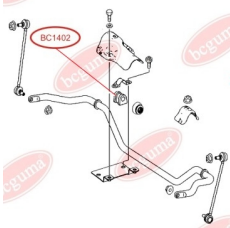
**BC1402**

## TULEJA STABILIZATORA PRZEDNIA

[www.pl.bcguma.ua/auto/BC1402](http://www.pl.bcguma.ua/auto/BC1402)

Artykuł:	BC1402
GTIN-13:	4823101803167
Numer innych producentó (OEM):	A6393232085
Waga,g.:	81
Konieczna ilość:	2
Detali w opakowaniu:	1
Zewnętrzna średnica, mm:	43.0
Wewnętrzna średnica, mm:	26.0
Grubość, mm:	54.0
Materiał:	Rubber
Oś instalacji:	Front
Strona instalacji:	Left / Right

### STOSOWANIA:

MERCEDES-BENZ

## TULEJA/SILENTBLOCK STABILIZATORA W ZESTAWIE OSŁONAMI PRZECIWPYŁOWYMI (BC1398 - 1 SZT., BC1403 - 2SZT.)

[www.pl.bcguma.ua/auto/BC14021](http://www.pl.bcguma.ua/auto/BC14021)

Artykuł:	BC14021
GTIN-13:	4823101803174
Numer innych producentó (OEM):	A6393230292; A6393232085
Waga,g.:	93
Konieczna ilość:	2
Detali w opakowaniu:	1
Zewnętrzna średnica, mm:	43.0
Wewnętrzna średnica, mm:	26.0
Grubość, mm:	-
Materiał:	Rubber
Oś instalacji:	Front
Strona instalacji:	Left / Right

### STOSOWANIA:

MERCEDES-BENZ

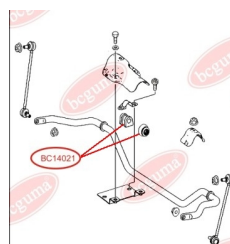
**BC14021**

**BC1403****OSŁONA PRZECIWPYŁOWA TULEI  
STABILIZATORA**[www.pl.bcguma.ua/auto/BC1403](http://www.pl.bcguma.ua/auto/BC1403)

Artykuł:	BC1403
GTIN-13:	4823101804331
Numer innych producentó (OEM):	A6393230292
Waga,g.:	6
Konieczna ilość:	4
Detali w opakowaniu:	1
Zewnętrzna średnica, mm:	22.0
Wewnętrzna średnica, mm:	43.0
Grubość, mm:	27.0
Materiał:	Rubber
Oś instalacji:	Front
Strona instalacji:	Left / Right

**STOSOWANIA:**

MERCEDES-BENZ

**TULEJA AMORTYZATORA TYLNEGO Z  
TULEJĄ METALOWĄ, DOLNA**[www.pl.bcguma.ua/auto/BC1404](http://www.pl.bcguma.ua/auto/BC1404)

Artykuł:	BC1404
GTIN-13:	4823101803181
Numer innych producentó (OEM):	A1243201031; A2013260800; A2013261000; A2013261500; A2013261600; A1243202031; A1243200931; A1243200531; A1243200431; A1243200231; A1243200031; A2013261900
Waga,g.:	56
Konieczna ilość:	2
Detali w opakowaniu:	1
Zewnętrzna średnica, mm:	16.0
Wewnętrzna średnica, mm:	10.0
Grubość, mm:	40.0
Materiał:	Rubber / metal
Oś instalacji:	Back
Strona instalacji:	Left / Right

**STOSOWANIA:**

MERCEDES-BENZ

**BC1404**



**BC1405****PODKŁADKA SPRĘŻYNY  
AMORTYZATORA TYLNEGO**[www.pl.bcguma.ua/auto/BC1405](http://www.pl.bcguma.ua/auto/BC1405)

Artykuł:	BC1405
GTIN-13:	4823101803198
Numer innych producentó (OEM):	A2013250944
Waga,g.:	80
Konieczna ilość:	2
Detali w opakowaniu:	1
Zewnętrzna średnica, mm:	102.0
Wewnętrzna średnica, mm:	62.0
Grubość, mm:	108.0
Materiał:	Rubber
Oś instalacji:	Back
Strona instalacji:	Left / Right

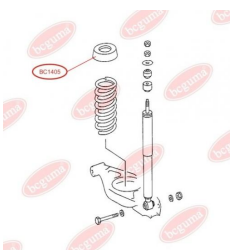
**STOSOWANIA:**

MERCEDES-BENZ

**PODKŁADKA SPRĘŻYNY  
AMORTYZATORA TYLNEGO**[www.pl.bcguma.ua/auto/BC1406](http://www.pl.bcguma.ua/auto/BC1406)

Artykuł:	BC1406
GTIN-13:	4823101803204
Numer innych producentó (OEM):	A2013251044
Waga,g.:	112
Konieczna ilość:	2
Detali w opakowaniu:	1
Zewnętrzna średnica, mm:	102.0
Wewnętrzna średnica, mm:	62.0
Grubość, mm:	108.0
Materiał:	Rubber
Oś instalacji:	Back
Strona instalacji:	Left / Right

**STOSOWANIA:**

MERCEDES-BENZ

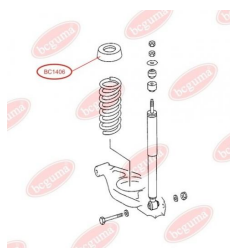
**BC1406**

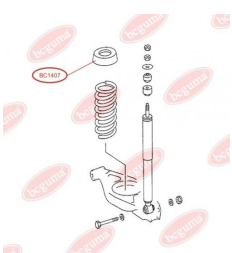
**BC1407**

## PODKŁADKA SPRĘŻYNY AMORTYZATORA TYLNEGO

[www.pl.bcguma.ua/auto/BC1407](http://www.pl.bcguma.ua/auto/BC1407)

Artykuł:	BC1407
GTIN-13:	4823101803211
Numer innych producentó (OEM):	A2013251144
Waga,g.:	144
Konieczna ilość:	2
Detali w opakowaniu:	1
Zewnętrzna średnica, mm:	102.0
Wewnętrzna średnica, mm:	62.0
Grubość, mm:	108.0
Materiał:	Rubber
Oś instalacji:	Back
Strona instalacji:	Left / Right

### STOSOWANIA:

MERCEDES-BENZ

**BC1408**

## PODKŁADKA SPRĘŻYNY AMORTYZATORA TYLNEGO

[www.pl.bcguma.ua/auto/BC1408](http://www.pl.bcguma.ua/auto/BC1408)

Artykuł:	BC1408
GTIN-13:	4823101803228
Numer innych producentó (OEM):	A2013251244
Waga,g.:	182
Konieczna ilość:	2
Detali w opakowaniu:	1
Zewnętrzna średnica, mm:	102.0
Wewnętrzna średnica, mm:	62.0
Grubość, mm:	108.0
Materiał:	Rubber
Oś instalacji:	Back
Strona instalacji:	Left / Right

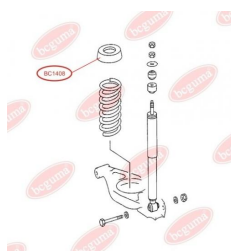

### STOSOWANIA:

MERCEDES-BENZ

**BC1410****SILENTBLOCK/TULEJA TYLNY  
WACHACZA PRZEDNIEGO,  
WZMOCNIONY "BAD ROADS"**[www.pl.bcguma.ua/auto/BC1410](http://www.pl.bcguma.ua/auto/BC1410)

Artykuł:	BC1410
GTIN-13:	4823101803235
Numer innych producentó (OEM):	A1643301707; A1643331214; A1643303507; A1643303407; A1643303007; A1643302907; A1643302607; A1643302507; A1643301807
Waga,g.:	430
Konieczna ilość:	2
Detali w opakowaniu:	1
Zewnętrzna średnica, mm:	70.0
Wewnętrzna średnica, mm:	30.0
Grubość, mm:	56.0
Materiał:	Rubber / metal
Oś instalacji:	Front
Strona instalacji:	Left / Right

**STOSOWANIA:**

MERCEDES-BENZ

**SILENTBLOCK/TULEJA DOLNEGO  
WACHACZA PRZEDNIEGO,  
WZMOCNIONY "BAD ROADS"**[www.pl.bcguma.ua/auto/BC1411](http://www.pl.bcguma.ua/auto/BC1411)

Artykuł:	BC1411
GTIN-13:	4823101803242
Numer innych producentó (OEM):	A1643302507; A1643303407; A1643303507; A1643302607; A1643303007; A1643301707; A1643302907; A1643301807
Waga,g.:	491
Konieczna ilość:	2
Detali w opakowaniu:	1
Zewnętrzna średnica, mm:	57.0
Wewnętrzna średnica, mm:	14.0
Grubość, mm:	65.0
Materiał:	Rubber / metal
Oś instalacji:	Front
Strona instalacji:	Left / Right

**STOSOWANIA:**

MERCEDES-BENZ

**BC1411**

**BC1412**

## PODUSZKA RESORA DWUPIÓROWEGO DOLNA, PRAWA

[www.pl.bcguma.ua/auto/BC1412](http://www.pl.bcguma.ua/auto/BC1412)

Artykuł:	BC1412
GTIN-13:	4823101803259
Numer innych producentó (OEM):	A9013221119
Waga,g.:	172
Konieczna ilość:	-
Detali w opakowaniu:	1
Zewnętrzna średnica, mm:	-
Wewnętrzna średnica, mm:	-
Grubość, mm:	34.0
Materiał:	Rubber
Oś instalacji:	Front
Strona instalacji:	Left / Right

### STOSOWANIA:

MERCEDES-BENZ, VW

## PODUSZKA RESORA DWUPIÓROWEGO, DOLNA, LEWA

[www.pl.bcguma.ua/auto/BC1413](http://www.pl.bcguma.ua/auto/BC1413)

Artykuł:	BC1413
GTIN-13:	4823101803266
Numer innych producentó (OEM):	A9013220419
Waga,g.:	156
Konieczna ilość:	-
Detali w opakowaniu:	1
Zewnętrzna średnica, mm:	-
Wewnętrzna średnica, mm:	-
Grubość, mm:	30.6
Materiał:	Rubber
Oś instalacji:	Front
Strona instalacji:	Left / Right

### STOSOWANIA:

MERCEDES-BENZ, VW

**BC1413**



**BC1414**

## PODUSZKA GÓRNA RESORA DWUPIÓROWEGO

[www.pl.bcguma.ua/auto/BC1414](http://www.pl.bcguma.ua/auto/BC1414)

Artykuł:	BC1414
GTIN-13:	4823101803273
Numer innych producentó (OEM):	A9013220019
Waga,g.:	222
Konieczna ilość:	-
Detali w opakowaniu:	1
Zewnętrzna średnica, mm:	-
Wewnętrzna średnica, mm:	-
Grubość, mm:	31.0
Materiał:	Rubber
Oś instalacji:	Front
Strona instalacji:	Left / Right

### STOSOWANIA:

MERCEDES-BENZ, VW

## PODUSZKA (ODBÓJ) RESORU PRZEDNI, GÓRNY

[www.pl.bcguma.ua/auto/BC14141](http://www.pl.bcguma.ua/auto/BC14141)

Artykuł:	BC14141
GTIN-13:	4823101806069
Numer innych producentó (OEM):	A9013221219
Waga,g.:	302
Konieczna ilość:	2
Detali w opakowaniu:	1
Zewnętrzna średnica, mm:	-
Wewnętrzna średnica, mm:	-
Grubość, mm:	40.0
Materiał:	Rubber / metal
Oś instalacji:	Front
Strona instalacji:	Left / Right

### STOSOWANIA:

MERCEDES-BENZ, VW

**BC14141**

**BC1415**

## MIECH ZAWIESZENIA PNEUMATYCZNEGO

[www.pl.bcguma.ua/auto/BC1415](http://www.pl.bcguma.ua/auto/BC1415)

Artykuł:	BC1415
GTIN-13:	4823101803280
Numer innych producentó (OEM):	A2203202438; A2203205113
Waga,g.:	129
Konieczna ilość:	2
Detali w opakowaniu:	1
Zewnętrzna średnica, mm:	-
Wewnętrzna średnica, mm:	-
Grubość, mm:	-
Materiał:	Rubber / metal
Oś instalacji:	Front
Strona instalacji:	Left / Right

### STOSOWANIA:

MERCEDES-BENZ

## SILENTBLOCK/TULEJA GÓRNEGO WAHACZA PRZEDNIEGO, WZMOCNIONY

[www.pl.bcguma.ua/auto/BC1416](http://www.pl.bcguma.ua/auto/BC1416)

Artykuł:	BC1416
GTIN-13:	4823101803297
Numer innych producentó (OEM):	A2203306907
Waga,g.:	394
Konieczna ilość:	4
Detali w opakowaniu:	1
Zewnętrzna średnica, mm:	50.4
Wewnętrzna średnica, mm:	10.0
Grubość, mm:	74.0
Materiał:	Rubber / metal
Oś instalacji:	Front
Strona instalacji:	Left / Right

### STOSOWANIA:

MERCEDES-BENZ

**BC1416**

**BC1417**

## MIECH ZAWIESZENIA PNEUMATYCZNEGO

[www.pl.bcguma.ua/auto/BC1417](http://www.pl.bcguma.ua/auto/BC1417)

Artykuł:	BC1417
GTIN-13:	4823101803303
Numer innych producentó (OEM):	A2213207313; A2213209313; A2213209213; A2213205113; A2213204913; A2213209113; A2213204613; A2213207413; A2213203513
Waga,g.:	318
Konieczna ilość:	2
Detali w opakowaniu:	1
Zewnętrzna średnica, mm:	58.0
Wewnętrzna średnica, mm:	10.0
Grubość, mm:	40.0
Materiał:	Rubber / metal
Oś instalacji:	Front
Strona instalacji:	Left / Right

### STOSOWANIA:

MERCEDES-BENZ

## SILENTBLOCK/TULEJA GÓRNEGO WAHACZA PRZEDNIEGO, WZMOCNIONY "BAD ROADS"

[www.pl.bcguma.ua/auto/BC1418](http://www.pl.bcguma.ua/auto/BC1418)

Artykuł:	BC1418
GTIN-13:	4823101803310
Numer innych producentó (OEM):	A2203301407; A2203308307; A2203309307; A2203309407
Waga,g.:	349
Konieczna ilość:	4
Detali w opakowaniu:	1
Zewnętrzna średnica, mm:	49.2
Wewnętrzna średnica, mm:	10.0
Grubość, mm:	74.0
Materiał:	Rubber / metal
Oś instalacji:	Front
Strona instalacji:	Left / Right

### STOSOWANIA:

MERCEDES-BENZ

**BC1418**

**BC1419****WSPORNIK BELKI ZAWIESZENIA  
(MOCOWANIE KORPUSU OSI)**[www.pl.bcguma.ua/auto/BC1419](http://www.pl.bcguma.ua/auto/BC1419)

Artykuł:	BC1419
GTIN-13:	4823101803327
Numer innych producentó (OEM):	A0019981540; A9063220444; 2E0411125D
Waga,g.:	140
Konieczna ilość:	2
Detali w opakowaniu:	1
Zewnętrzna średnica, mm:	65.0
Wewnętrzna średnica, mm:	8.0
Grubość, mm:	48.0
Materiał:	Rubber / metal
Oś instalacji:	-
Strona instalacji:	-

**STOSOWANIA:**

MERCEDES-BENZ, VW

**SILENTBLOCK AMORTYZATORA  
TYLNEGO, GÓRNY**[www.pl.bcguma.ua/auto/BC1420](http://www.pl.bcguma.ua/auto/BC1420)

Artykuł:	BC1420
GTIN-13:	4823101803334
Numer innych producentó (OEM):	A6393260300; A6393260800; A6393260900; A6393261000; A6393262100; A6393262400; A6393262500
Waga,g.:	211
Konieczna ilość:	2
Detali w opakowaniu:	1
Zewnętrzna średnica, mm:	43.0
Wewnętrzna średnica, mm:	14.3
Grubość, mm:	46.0
Materiał:	Rubber / metal
Oś instalacji:	Back
Strona instalacji:	Left / Right

**STOSOWANIA:**

MERCEDES-BENZ

**BC1420**



**BC14201**

## SILENTBLOCK AMORTYZATORA TYLNEGO, GÓRNY

[www.pl.bcguma.ua/auto/BC14201](http://www.pl.bcguma.ua/auto/BC14201)

Artykuł:	BC14201
GTIN-13:	4823101805222
Numer innych producentó (OEM):	A6393260300; A6393260800; A6393260900; A6393261000; A6393262100; A6393262400; A6393262500
Waga,g.:	160
Konieczna ilość:	2
Detali w opakowaniu:	1
Zewnętrzna średnica, mm:	42.3
Wewnętrzna średnica, mm:	14.2
Grubość, mm:	46.0
Materiał:	Metal / Rubber
Oś instalacji:	Back
Strona instalacji:	Left / Right

### STOSOWANIA:

MERCEDES-BENZ

## PODUSZKA SB (SKRZYNI BIEGÓW)

[www.pl.bcguma.ua/auto/BC1421](http://www.pl.bcguma.ua/auto/BC1421)

Artykuł:	BC1421
GTIN-13:	4823101803341
Numer innych producentó (OEM):	A6392420013; 2E0199379
Waga,g.:	495
Konieczna ilość:	1
Detali w opakowaniu:	1
Zewnętrzna średnica, mm:	-
Wewnętrzna średnica, mm:	-
Grubość, mm:	130.0
Materiał:	Rubber / metal
Oś instalacji:	-
Strona instalacji:	Behind

### STOSOWANIA:

MERCEDES-BENZ, VW

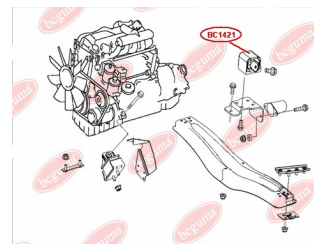
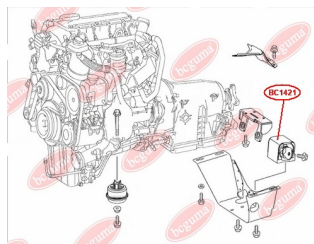
**BC1421**

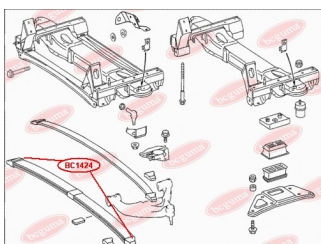
**BC1424****PRZEKŁADKA RESORA (GUMA)**[www.pl.bcguma.ua/auto/BC1424](http://www.pl.bcguma.ua/auto/BC1424)

Artykuł:	BC1424
GTIN-13:	4823101803358
Numer innych producentó (OEM):	A9013220619
Waga,g.:	272
Konieczna ilość:	2
Detali w opakowaniu:	1
Zewnętrzna średnica, mm:	-
Wewnętrzna średnica, mm:	-
Grubość, mm:	134.0
Materiał:	Rubber
Oś instalacji:	Front
Strona instalacji:	Left / Right

**STOSOWANIA:**

MERCEDES-BENZ

**PRZEKŁADKA RESORA (GUMA)**[www.pl.bcguma.ua/auto/BC14241](http://www.pl.bcguma.ua/auto/BC14241)

Artykuł:	BC14241
GTIN-13:	4823101806427
Numer innych producentó (OEM):	A9013222419
Waga,g.:	253
Konieczna ilość:	2
Detali w opakowaniu:	1
Zewnętrzna średnica, mm:	-
Wewnętrzna średnica, mm:	-
Grubość, mm:	134.0
Materiał:	Rubber
Oś instalacji:	Front
Strona instalacji:	Left / Right

**STOSOWANIA:**

MERCEDES-BENZ

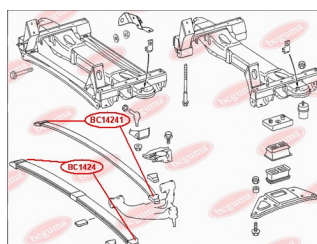
**BC14241**

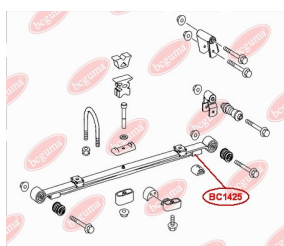
**BC1425****PODUSZKI TYLNE SPRĘŻYNY, TYLNA**[www.pl.bcguma.ua/auto/BC1425](http://www.pl.bcguma.ua/auto/BC1425)

Artykuł:	BC1425
GTIN-13:	4823101803365
Numer innych producentó (OEM):	A9063201806; 8333200140; 8348880235
Waga,g.:	46
Konieczna ilość:	2
Detali w opakowaniu:	1
Zewnętrzna średnica, mm:	68.5
Wewnętrzna średnica, mm:	-
Grubość, mm:	10.0
Materiał:	Rubber
Oś instalacji:	Back
Strona instalacji:	Left / Right

**STOSOWANIA:**

MERCEDES-BENZ, VW

**OSŁONA PRZECIWPYŁOWA SWORZNIĄ KULOWEGO**[www.pl.bcguma.ua/auto/BC1428](http://www.pl.bcguma.ua/auto/BC1428)

Artykuł:	BC1428
GTIN-13:	4823101805925
Numer innych producentó (OEM):	05104075AA; 05139559AA; 5104075AA; 5139559AA; A9012220627; A9013330427; A9013330727; A9013331127; A9013331227; 2D0407361; 2D0407361A; 2D0407361B
Waga,g.:	12
Konieczna ilość:	2
Detali w opakowaniu:	1
Zewnętrzna średnica, mm:	40.0
Wewnętrzna średnica, mm:	23.0
Grubość, mm:	28.0
Materiał:	Rubber
Oś instalacji:	Front
Strona instalacji:	Left / Right

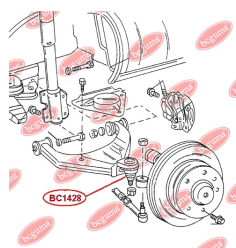
**BC1428****STOSOWANIA:**

CHRYSLER, MERCEDES-BENZ, VAUXHALL, VW

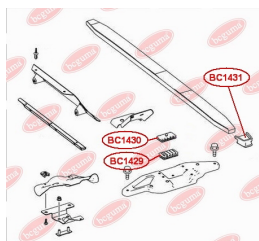

**BC1429**

## PODUSZKA (ODBÓJ) RESORU PRZEDNI, DOLNY

[www.pl.bcguma.ua/auto/BC1429](http://www.pl.bcguma.ua/auto/BC1429)

Artykuł:	BC1429
GTIN-13:	4823101806045
Numer innych producentó (OEM):	A9063220619; 2E0411171B; 68012190AA
Waga,g.:	164
Konieczna ilość:	2
Detali w opakowaniu:	1
Zewnętrzna średnica, mm:	-
Wewnętrzna średnica, mm:	-
Grubość, mm:	33.0
Materiał:	Rubber / metal
Oś instalacji:	Front
Strona instalacji:	Left / Right

### STOSOWANIA:

MERCEDES-BENZ, VW

## PODUSZKA RESORU PRZEDNI

[www.pl.bcguma.ua/auto/BC1431](http://www.pl.bcguma.ua/auto/BC1431)

Artykuł:	BC1431
GTIN-13:	4823101806564
Numer innych producentó (OEM):	A9063220019
Waga,g.:	215
Konieczna ilość:	2
Detali w opakowaniu:	1
Zewnętrzna średnica, mm:	-
Wewnętrzna średnica, mm:	-
Grubość, mm:	34.0
Materiał:	Rubber / metal
Oś instalacji:	Front
Strona instalacji:	Left / Right

### STOSOWANIA:

MERCEDES-BENZ, VW

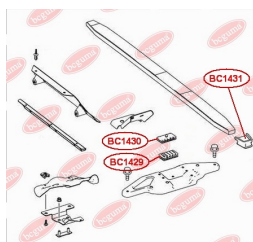
**BC1431**

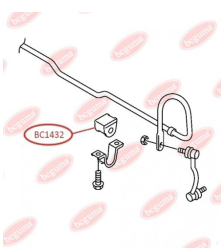

**BC1432**

## PODUSZKA (TULEJKA) STABILIZATORA PRZEDNIEGO

[www.pl.bcguma.ua/auto/BC1432](http://www.pl.bcguma.ua/auto/BC1432)

Artykuł:	BC1432
GTIN-13:	4823101806267
Numer innych producentó (OEM):	A9063233585; A9063231485; 2E0411041C; 2E0411041E; 68013717AA
Waga,g.:	134
Konieczna ilość:	2
Detali w opakowaniu:	1
Zewnętrzna średnica, mm:	51.0
Wewnętrzna średnica, mm:	17.0
Grubość, mm:	49.0
Materiał:	Rubber / metal
Oś instalacji:	Front
Strona instalacji:	Left / Right

### STOSOWANIA:

MERCEDES-BENZ, VW

## SILENTBLOCK WAHACZA PRZEDNIEGO DOLNEGO

[www.pl.bcguma.ua/auto/BC1433](http://www.pl.bcguma.ua/auto/BC1433)

Artykuł:	BC1433
GTIN-13:	4823101805895
Numer innych producentó (OEM):	A9063330014; 2E0407523
Waga,g.:	362
Konieczna ilość:	4
Detali w opakowaniu:	1
Zewnętrzna średnica, mm:	52.3
Wewnętrzna średnica, mm:	14.2
Grubość, mm:	74.0
Materiał:	Rubber / metal
Oś instalacji:	Front
Strona instalacji:	Left / Right

### STOSOWANIA:

AUDI, MERCEDES-BENZ, VW

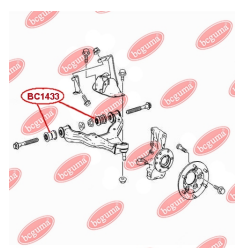
**BC1433**

**BC1501**

## SILENTBLOCK WAHACZY POPPRZECZNYCH ZAWIESZENIA TYLNEGO

[www.pl.bcguma.ua/auto/BC1501](http://www.pl.bcguma.ua/auto/BC1501)

Artykuł:	BC1501
GTIN-13:	4823101803372
Numer innych producentó (OEM):	G03028600; G21128600
Waga,g.:	68
Konieczna ilość:	4
Detali w opakowaniu:	1
Zewnętrzna średnica, mm:	35.0
Wewnętrzna średnica, mm:	14.0
Grubość, mm:	36.0
Materiał:	Rubber / metal
Oś instalacji:	Back
Strona instalacji:	Left / Right

### STOSOWANIA:

MAZDA

## SILENTBLOCK WAHACZY POPPRZECZNYCH ZAWIESZENIA TYLNEGO WEWNĘTRZNY

[www.pl.bcguma.ua/auto/BC1502](http://www.pl.bcguma.ua/auto/BC1502)

Artykuł:	BC1502
GTIN-13:	4823101803389
Numer innych producentó (OEM):	B09228550B; B09228500
Waga,g.:	78
Konieczna ilość:	2
Detali w opakowaniu:	1
Zewnętrzna średnica, mm:	34.5
Wewnętrzna średnica, mm:	14.0
Grubość, mm:	40.0
Materiał:	Rubber / metal
Oś instalacji:	Back
Strona instalacji:	Left / Right

### STOSOWANIA:

MAZDA

**BC1502**

**BC1503**

## SILENTBLOCK WAHACZY POPPRZECZNYCH ZAWIESZENIA TYLNEGO ZEWNĘTRZNY

[www.pl.bcguma.ua/auto/BC1503](http://www.pl.bcguma.ua/auto/BC1503)

Artykuł:	BC1503
GTIN-13:	4823101803396
Numer innych producentó (OEM):	B09228500; B09228550B
Waga,g.:	87
Konieczna ilość:	2
Detali w opakowaniu:	1
Zewnętrzna średnica, mm:	33.0
Wewnętrzna średnica, mm:	14.0
Grubość, mm:	48.0
Materiał:	Rubber / metal
Oś instalacji:	Back
Strona instalacji:	Left / Right

### STOSOWANIA:

MAZDA

## SILENTBLOCK WAHACZY POPPRZECZNYCH ZAWIESZENIA TYLNEGO ZEWNĘTRZNY

[www.pl.bcguma.ua/auto/BC1504](http://www.pl.bcguma.ua/auto/BC1504)

Artykuł:	BC1504
GTIN-13:	4823101803402
Numer innych producentó (OEM):	B09228600
Waga,g.:	102
Konieczna ilość:	2
Detali w opakowaniu:	1
Zewnętrzna średnica, mm:	33.0
Wewnętrzna średnica, mm:	14.0
Grubość, mm:	62.0
Materiał:	Rubber / metal
Oś instalacji:	Back
Strona instalacji:	Left / Right

### STOSOWANIA:

MAZDA

**BC1504**

**BC1505****SILENTBLOCK WAHACZY  
POPZRZECZNYCH ZAWIESZENIA  
TYLNEGO WEWNĘTRZNY**[www.pl.bcguma.ua/auto/BC1505](http://www.pl.bcguma.ua/auto/BC1505)

Artykuł:	BC1505
GTIN-13:	4823101803419
Numer innych producentó (OEM):	B09228600; G03028600
Waga,g.:	88
Konieczna ilość:	2
Detali w opakowaniu:	1
Zewnętrzna średnica, mm:	36.0
Wewnętrzna średnica, mm:	20.0
Grubość, mm:	36.0
Materiał:	Rubber / metal
Oś instalacji:	Back
Strona instalacji:	Left / Right

**STOSOWANIA:**

MAZDA

**SILENTBLOCK WAHACZY  
POPZRZECZNYCH TYLNY**[www.pl.bcguma.ua/auto/BC1506](http://www.pl.bcguma.ua/auto/BC1506)

Artykuł:	BC1506
GTIN-13:	4823101803426
Numer innych producentó (OEM):	G03028500; G03028550
Waga,g.:	59
Konieczna ilość:	2
Detali w opakowaniu:	1
Zewnętrzna średnica, mm:	30.0
Wewnętrzna średnica, mm:	14.0
Grubość, mm:	36.0
Materiał:	Rubber / metal
Oś instalacji:	Back
Strona instalacji:	Left / Right

**STOSOWANIA:**

MAZDA

**BC1506**



**BC1507**

## SILENTBLOCK WAHACZA POWZDŁUŻNEGO ZAWIESZENIA TYLNEGO

[www.pl.bcguma.ua/auto/BC1507](http://www.pl.bcguma.ua/auto/BC1507)

Artykuł:	BC1507
GTIN-13:	4823101803433
Numer innych producentó (OEM):	G03028200A
Waga,g.:	93
Konieczna ilość:	2
Detali w opakowaniu:	1
Zewnętrzna średnica, mm:	36.0
Wewnętrzna średnica, mm:	10.0
Grubość, mm:	60.0
Materiał:	Rubber / metal
Oś instalacji:	Back
Strona instalacji:	Left / Right

### STOSOWANIA:

MAZDA

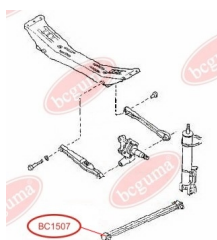

## SILENTBLOCK WAHACZA POWZDŁUŻNEGO ZAWIESZENIA TYLNEGO

[www.pl.bcguma.ua/auto/BC1508](http://www.pl.bcguma.ua/auto/BC1508)

Artykuł:	BC1508
GTIN-13:	4823101803440
Numer innych producentó (OEM):	G03028200A
Waga,g.:	84
Konieczna ilość:	2
Detali w opakowaniu:	1
Zewnętrzna średnica, mm:	35.0
Wewnętrzna średnica, mm:	10.0
Grubość, mm:	50.0
Materiał:	Rubber / metal
Oś instalacji:	Back
Strona instalacji:	Left / Right

### STOSOWANIA:

MAZDA

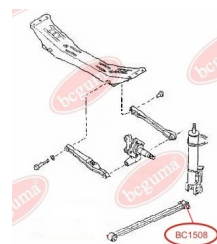
**BC1508**

**BC1510****SILENTBLOCK WAHACZA  
POPZRZCZNEGO**[www.pl.bcguma.ua/auto/BC1510](http://www.pl.bcguma.ua/auto/BC1510)

Artykuł:	BC1510
GTIN-13:	4823101803457
Numer innych producentó (OEM):	BJ3D28620A; B02A28620; B02A28620A; B30K28620A
Waga,g.:	121
Konieczna ilość:	2
Detali w opakowaniu:	1
Zewnętrzna średnica, mm:	31.8
Wewnętrzna średnica, mm:	14.0
Grubość, mm:	57.0
Materiał:	Rubber / metal
Oś instalacji:	Back
Strona instalacji:	Left / Right

**STOSOWANIA:**

MAZDA

**SILENTBLOCK WAHACZA  
POPZRZCZNEGO**[www.pl.bcguma.ua/auto/BC1511](http://www.pl.bcguma.ua/auto/BC1511)

Artykuł:	BC1511
GTIN-13:	4823101803464
Numer innych producentó (OEM):	B02A28620; B02A28620A; B30K28620A; BJ3D28620A
Waga,g.:	131
Konieczna ilość:	2
Detali w opakowaniu:	1
Zewnętrzna średnica, mm:	31.8
Wewnętrzna średnica, mm:	12.0
Grubość, mm:	50.0
Materiał:	Rubber / metal
Oś instalacji:	Back
Strona instalacji:	Left / Right

**STOSOWANIA:**

MAZDA

**BC1511**

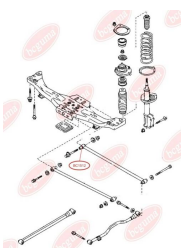
**BC1512**

## SILENTBLOCK WAHACZA POPRZECZNEGO

[www.pl.bcguma.ua/auto/BC1512](http://www.pl.bcguma.ua/auto/BC1512)

Artykuł:	BC1512
GTIN-13:	4823101803471
Numer innych producentó (OEM):	BC1D28600A; BC1D28600B; BJ3D28600A
Waga,g.:	132
Konieczna ilość:	2
Detali w opakowaniu:	1
Zewnętrzna średnica, mm:	31.8
Wewnętrzna średnica, mm:	14.0
Grubość, mm:	66.0
Materiał:	Rubber / metal
Oś instalacji:	Back
Strona instalacji:	Left / Right

### STOSOWANIA:

MAZDA

**BC1513**

## SILENTBLOCK WAHACZA POPRZECZNEGO

[www.pl.bcguma.ua/auto/BC1513](http://www.pl.bcguma.ua/auto/BC1513)

Artykuł:	BC1513
GTIN-13:	4823101803488
Numer innych producentó (OEM):	BC1D28600A; BC1D28600B; BJ3D28600A
Waga,g.:	148
Konieczna ilość:	2
Detali w opakowaniu:	1
Zewnętrzna średnica, mm:	31.8
Wewnętrzna średnica, mm:	12.0
Grubość, mm:	64.0
Materiał:	Rubber / metal
Oś instalacji:	Back
Strona instalacji:	Left / Right

### STOSOWANIA:

MAZDA

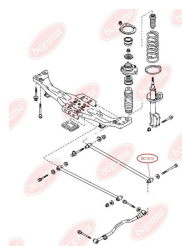

**BC1514**

## SILENTBLOCK/TULEJA WAHACZA POPRZECZNEGO ZAWIESZENIA TYLNEGO

[www.pl.bcguma.ua/auto/BC1514](http://www.pl.bcguma.ua/auto/BC1514)

Artykuł:	BC1514
GTIN-13:	4823101803495
Numer innych producentó (OEM):	1105524; C23628500A; 30683067; 30666072; 1500111; 8V415K743AA; BP4K28500C; YS415K743AB; BP4K28500E; BP4K28500D; BBP328500A; 98AG5K743AF; 1061668
Waga,g.:	102
Konieczna ilość:	4
Detali w opakowaniu:	1
Zewnętrzna średnica, mm:	32.4
Wewnętrzna średnica, mm:	12.0
Grubość, mm:	35.0
Materiał:	Rubber / metal
Oś instalacji:	Back
Strona instalacji:	Left / Right

### STOSOWANIA:

FORO, HYUNDAI, KIA, MAZDA, VOLVO

## SILENTBLOCK/TULEJA WAHACZA PRZEDNIEGO

[www.pl.bcguma.ua/auto/BC1515](http://www.pl.bcguma.ua/auto/BC1515)

Artykuł:	BC1515
GTIN-13:	4823101803501
Numer innych producentó (OEM):	B4553446XA
Waga,g.:	90
Konieczna ilość:	2
Detali w opakowaniu:	1
Zewnętrzna średnica, mm:	37.0
Wewnętrzna średnica, mm:	18.0
Grubość, mm:	57.0
Materiał:	Rubber / metal
Oś instalacji:	Back Front
Strona instalacji:	Left / Right

### STOSOWANIA:

MAZDA

**BC1515**



**BC1516****TULEJA KOLUMNY STABILIZATORA**[www.pl.bcguma.ua/auto/BC1516](http://www.pl.bcguma.ua/auto/BC1516)

Artykuł:	BC1516
GTIN-13:	4823101803518
Numer innych producentó (OEM):	5482622000; 8AB234100B; 8AG134100; 71028775; 9980308190; 999010800; 52316692010; S47P34171; 999420800; B46125156A; B21028776; 8AB234100A; B45934158; 8AB234100; B45934470; B46128156; GJ2134158; GJ2128158A; GJ2134157; G03028157; S08534157; B45534157
Waga, g.:	5
Konieczna ilość:	-
Detali w opakowaniu:	1
Zewnętrzna średnica, mm:	22.0
Wewnętrzna średnica, mm:	7.2
Grubość, mm:	14.3
Materiał:	Rubber
Oś instalacji:	Back
Strona instalacji:	Left / Right

**STOSOWANIA:**

HONDA, MAZDA

**SILENTBLOCK ZAWIESZENIA TYLNEGO DOLNEGO WAHADZA POPRZECZNEGO POD SPRĘŻYNĘ DRAŻKA (SILENTBLOCK DRAŻKA REAKCYJNEGO)**[www.pl.bcguma.ua/auto/BC1517](http://www.pl.bcguma.ua/auto/BC1517)

Artykuł:	BC1517
GTIN-13:	4823101803525
Numer innych producentó (OEM):	1150353; 1357317; 98AG5K652AK; 1136073; 1061660; 1448127; BBM228300B; 4M515K652AD; BBP328300A; B37F28300B; B37F28300A; BP4K28300D; BP4K28300E; B39D28300A
Waga, g.:	133
Konieczna ilość:	2
Detali w opakowaniu:	1
Zewnętrzna średnica, mm:	36.0
Wewnętrzna średnica, mm:	12.0
Grubość, mm:	44.5
Materiał:	Rubber / metal
Oś instalacji:	Back
Strona instalacji:	Left / Right

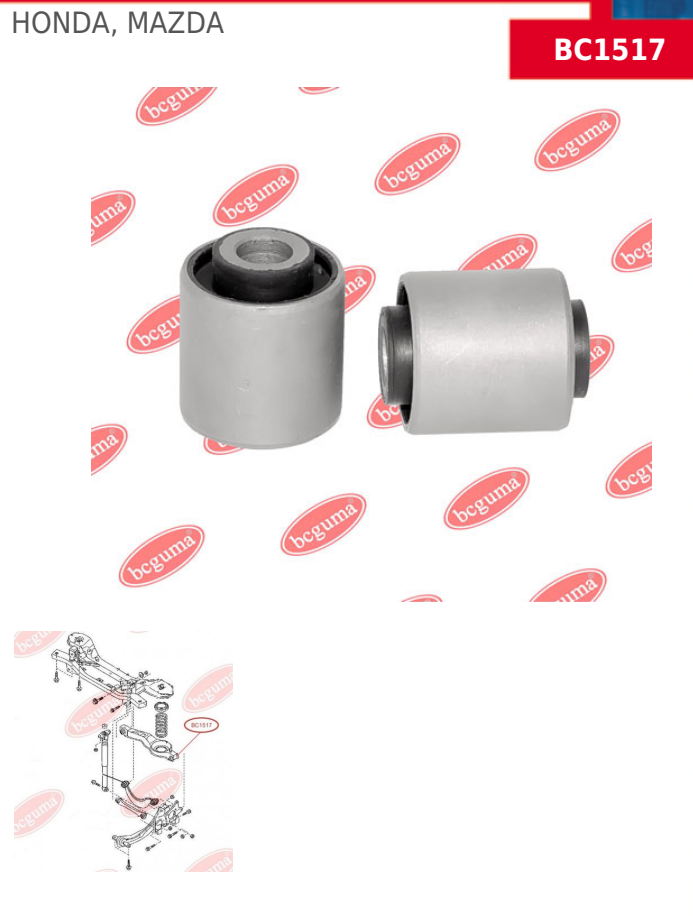
**STOSOWANIA:**

FORD, MAZDA, OPEL, VOLVO

**BC1518**

## SILENTBLOCK ZAWIESZENIA TYLNEGO DOLNEGO WAHADZA POPRZECZNEGO POD SPRĘŻYNĘ DRAŻKA (SILENTBLOCK DRAŻKA REAKCYJNEGO)

[www.pl.bcguma.ua/auto/BC1518](http://www.pl.bcguma.ua/auto/BC1518)

Artykuł:	BC1518
GTIN-13:	4823101803532
Numer innych producentó (OEM):	B37F28300A; 1061660; 1448127; 1357317; 1150353; 1136073; 98AG5K652AK; 4M515K652AD; BP4K28300D; B37F28300B; BBP328300A; B39D28300A; BBM228300B; BP4K28300E
Waga,g.:	182
Konieczna ilość:	2
Detali w opakowaniu:	1
Zewnętrzna średnica, mm:	33.0
Wewnętrzna średnica, mm:	12.0
Grubość, mm:	55.0
Materiał:	Rubber / metal
Oś instalacji:	Back
Strona instalacji:	Left / Right

### STOSOWANIA:

FORD, MAZDA, OPEL, VOLVO

## SILENTBLOCK/TULEJA WACHACZA PRZEDNIEGO, PRZEDNI

[www.pl.bcguma.ua/auto/BC1601](http://www.pl.bcguma.ua/auto/BC1601)

Artykuł:	BC1601
GTIN-13:	4823101803549
Numer innych producentó (OEM):	GA2B34470
Waga,g.:	183
Konieczna ilość:	2
Detali w opakowaniu:	1
Zewnętrzna średnica, mm:	38.0
Wewnętrzna średnica, mm:	12.0
Grubość, mm:	60.0
Materiał:	Rubber / metal
Oś instalacji:	Front
Strona instalacji:	Left / Right

### STOSOWANIA:

KIA, MAZDA

**BC1601**

**BC1602****SILENTBLOCK/TULEJA WAHACZA PRZEDNIEGO, TYLNY**[www.pl.bcguma.ua/auto/BC1602](http://www.pl.bcguma.ua/auto/BC1602)

Artykuł:	BC1602
GTIN-13:	4823101803556
Numer innych producentó (OEM):	G03034470D
Waga,g.:	90
Konieczna ilość:	2
Detali w opakowaniu:	1
Zewnętrzna średnica, mm:	34.0
Wewnętrzna średnica, mm:	12.0
Grubość, mm:	60.0
Materiał:	Rubber / metal
Oś instalacji:	Front
Strona instalacji:	Left / Right

**STOSOWANIA:**

MAZDA

**SILENTBLOCK/TULEJA WAHACZA PRZEDNIEGO, TYLNY**[www.pl.bcguma.ua/auto/BC1603](http://www.pl.bcguma.ua/auto/BC1603)

Artykuł:	BC1603
GTIN-13:	4823101803563
Numer innych producentó (OEM):	GJ2134460B
Waga,g.:	273
Konieczna ilość:	2
Detali w opakowaniu:	1
Zewnętrzna średnica, mm:	45.0
Wewnętrzna średnica, mm:	12.0
Grubość, mm:	74.0
Materiał:	Rubber / metal
Oś instalacji:	Front
Strona instalacji:	Left / Right

**STOSOWANIA:**

MAZDA

**BC1603**

**BC1604**

## SILENTBLOCK/TULEJA WAHACZA PRZEDNIEGO, TYLNY

[www.pl.bcguma.ua/auto/BC1604](http://www.pl.bcguma.ua/auto/BC1604)

Artykuł:	BC1604
GTIN-13:	4823101803570
Numer innych producentó (OEM):	GA2A3446YB; GA2A3446YC; GA2A3446YD; GA2A3446YE; GA2A3446YA
Waga,g.:	397
Konieczna ilość:	2
Detali w opakowaniu:	1
Zewnętrzna średnica, mm:	53.6
Wewnętrzna średnica, mm:	18.0
Grubość, mm:	70.0
Materiał:	Rubber / metal
Oś instalacji:	Front
Strona instalacji:	Left / Right

### STOSOWANIA:

FORD USA, MAZDA

## SILENTBLOCK WAHACZA PRZEDNIEGO TYLNY

[www.pl.bcguma.ua/auto/BC16041](http://www.pl.bcguma.ua/auto/BC16041)

Artykuł:	BC16041
GTIN-13:	4823101805239
Numer innych producentó (OEM):	GA2A3446YB; GA2A3446YC; GA2A3446YD; GA2A3446YE; GA2A3446YA
Waga,g.:	392
Konieczna ilość:	2
Detali w opakowaniu:	1
Zewnętrzna średnica, mm:	54.5
Wewnętrzna średnica, mm:	18.0
Grubość, mm:	70.0
Materiał:	Metal / Rubber
Oś instalacji:	Front
Strona instalacji:	Left / Right

### STOSOWANIA:

FORD USA, MAZDA

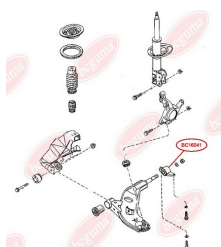
**BC16041**



**BC1606**

## SILENTBLOCK/TULEJA WAHACZA POPPRZECZNEGO ZAWIESZENIA TYLNEGO, TYLNY

[www.pl.bcguma.ua/auto/BC1606](http://www.pl.bcguma.ua/auto/BC1606)

Artykuł:	BC1606
GTIN-13:	4823101803587
Numer innych producentó (OEM):	GA2A2862X; GA2A28620; GC2A2862X; GC2A28620
Waga,g.:	85
Konieczna ilość:	2
Detali w opakowaniu:	1
Zewnętrzna średnica, mm:	31.5
Wewnętrzna średnica, mm:	14.0
Grubość, mm:	41.0
Materiał:	Rubber / metal
Oś instalacji:	Back
Strona instalacji:	Left / Right

### STOSOWANIA:

MAZDA

## SILENTBLOCK/TULEJA WAHACZA POPPRZECZNEGO ZAWIESZENIA TYLNEGO, PRZEDNI

[www.pl.bcguma.ua/auto/BC1607](http://www.pl.bcguma.ua/auto/BC1607)

Artykuł:	BC1607
GTIN-13:	4823101803594
Numer innych producentó (OEM):	GA2A2862X; GC2A28620; GA2A28620; GC2A2862X
Waga,g.:	132
Konieczna ilość:	2
Detali w opakowaniu:	1
Zewnętrzna średnica, mm:	33.2
Wewnętrzna średnica, mm:	12.0
Grubość, mm:	50.0
Materiał:	Rubber / metal
Oś instalacji:	Back
Strona instalacji:	Left / Right

### STOSOWANIA:

MAZDA

**BC1607**

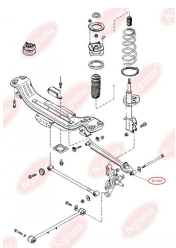
**BC1608**

## SILENTBLOCK/TULEJA WAHACZA POPRZECZNEGO ZAWIESZENIA TYLNEGO, PRZEDNI

[www.pl.bcguma.ua/auto/BC1608](http://www.pl.bcguma.ua/auto/BC1608)

Artykuł:	BC1608
GTIN-13:	4823101803600
Numer innych producentó (OEM):	GA2A2860XA; GC5J2860X; GC5J28600
Waga,g.:	105
Konieczna ilość:	2
Detali w opakowaniu:	1
Zewnętrzna średnica, mm:	31.5
Wewnętrzna średnica, mm:	14.0
Grubość, mm:	53.0
Materiał:	Rubber / metal
Oś instalacji:	Back
Strona instalacji:	Left / Right

### STOSOWANIA:

MAZDA

**BC1609**

## SILENTBLOCK/TULEJA WAHACZA POPRZECZNEGO ZAWIESZENIA TYLNEGO, TYLNY

[www.pl.bcguma.ua/auto/BC1609](http://www.pl.bcguma.ua/auto/BC1609)

Artykuł:	BC1609
GTIN-13:	4823101803617
Numer innych producentó (OEM):	GC5J2860X; GA2A2860XA; GC5J28600
Waga,g.:	164
Konieczna ilość:	2
Detali w opakowaniu:	1
Zewnętrzna średnica, mm:	35.0
Wewnętrzna średnica, mm:	12.0
Grubość, mm:	64.0
Materiał:	Rubber / metal
Oś instalacji:	Back
Strona instalacji:	Left / Right

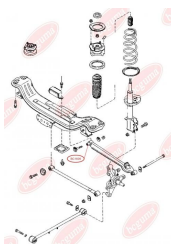

### STOSOWANIA:

MAZDA

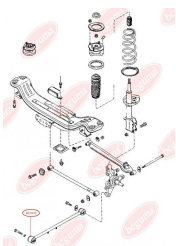
**BC1610**

## SILENTBLOCK WAHACZA WZDŁUŻNEGO ZAWIESZENIA TYLNEGO/PRZEDNI

[www.pl.bcguma.ua/auto/BC1610](http://www.pl.bcguma.ua/auto/BC1610)

Artykuł:	BC1610
GTIN-13:	4823101803624
Numer innych producentó (OEM):	GA5R28200; GA2A28200
Waga,g.:	139
Konieczna ilość:	2
Detali w opakowaniu:	1
Zewnętrzna średnica, mm:	45.0
Wewnętrzna średnica, mm:	12.0
Grubość, mm:	50.0
Materiał:	Rubber / metal
Oś instalacji:	Back
Strona instalacji:	Left / Right

### STOSOWANIA:

MAZDA

**BC1611**

## SILENTBLOCK WAHACZA WZDŁUŻNEGO ZAWIESZENIA TYLNEGO, TYLNY

[www.pl.bcguma.ua/auto/BC1611](http://www.pl.bcguma.ua/auto/BC1611)

Artykuł:	BC1611
GTIN-13:	4823101803631
Numer innych producentó (OEM):	GA5R28200; GA2A28200
Waga,g.:	142
Konieczna ilość:	2
Detali w opakowaniu:	1
Zewnętrzna średnica, mm:	45.0
Wewnętrzna średnica, mm:	20.0
Grubość, mm:	50.0
Materiał:	Rubber / metal
Oś instalacji:	Back
Strona instalacji:	Left / Right

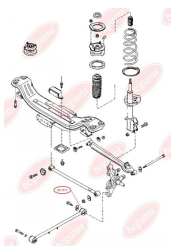

### STOSOWANIA:

MAZDA

**BC1612**

## SILENTBLOCK WAHACZA POWZDŁUŻNEGO ZAWIESZENIA TYLNEGO

[www.pl.bcguma.ua/auto/BC1612](http://www.pl.bcguma.ua/auto/BC1612)

Artykuł:	BC1612
GTIN-13:	4823101803648
Numer innych producentó (OEM):	KA1028200; KA1028250
Waga,g.:	150
Konieczna ilość:	2
Detali w opakowaniu:	1
Zewnętrzna średnica, mm:	45.0
Wewnętrzna średnica, mm:	20.0
Grubość, mm:	53.0
Materiał:	Rubber / metal
Oś instalacji:	Back
Strona instalacji:	Left / Right

### STOSOWANIA:

MAZDA

## SILENTBLOCK WAHACZA WZDŁUŻNEGO ZAWIESZENIA TYLNEGO

[www.pl.bcguma.ua/auto/BC1613](http://www.pl.bcguma.ua/auto/BC1613)

Artykuł:	BC1613
GTIN-13:	4823101803655
Numer innych producentó (OEM):	KA1028200; KA1028250
Waga,g.:	123
Konieczna ilość:	2
Detali w opakowaniu:	1
Zewnętrzna średnica, mm:	41.5
Wewnętrzna średnica, mm:	12.0
Grubość, mm:	50.0
Materiał:	Rubber / metal
Oś instalacji:	Back
Strona instalacji:	Left / Right

### STOSOWANIA:

MAZDA

**BC1613**



**BC1614****SILENTBLOCK WAHACZA  
WZDŁUŻNEGO ZAWIESZENIA TYLNEGO**[www.pl.bcguma.ua/auto/BC1614](http://www.pl.bcguma.ua/auto/BC1614)

Artykuł:	BC1614
GTIN-13:	4823101803662
Numer innych producentó (OEM):	G21128631
Waga,g.:	110
Konieczna ilość:	2
Detali w opakowaniu:	1
Zewnętrzna średnica, mm:	42.0
Wewnętrzna średnica, mm:	18.2
Grubość, mm:	41.0
Materiał:	Rubber / metal
Oś instalacji:	Back
Strona instalacji:	Left / Right

**STOSOWANIA:**

MAZDA

**SILENTBLOCK WAHACZA  
WZDŁUŻNEGO ZAWIESZENIA TYLNEGO,  
PRZEDNI**[www.pl.bcguma.ua/auto/BC1615](http://www.pl.bcguma.ua/auto/BC1615)

Artykuł:	BC1615
GTIN-13:	4823101803679
Numer innych producentó (OEM):	GE6028200; G11628300B
Waga,g.:	140
Konieczna ilość:	2
Detali w opakowaniu:	1
Zewnętrzna średnica, mm:	41.5
Wewnętrzna średnica, mm:	10.0
Grubość, mm:	50.0
Materiał:	Rubber / metal
Oś instalacji:	Back
Strona instalacji:	Left / Right

**STOSOWANIA:**

MAZDA

**BC1615**

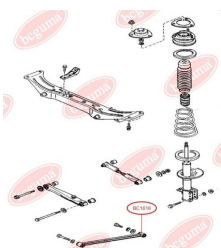
**BC1616**

## SILENTBLOCK WAHACZA WZDŁUŻNEGO ZAWIESZENIA TYLNEGO, TYLNY

[www.pl.bcguma.ua/auto/BC1616](http://www.pl.bcguma.ua/auto/BC1616)

Artykuł:	BC1616
GTIN-13:	4823101803686
Numer innych producentó (OEM):	G11628300B; GE6028200
Waga,g.:	107
Konieczna ilość:	2
Detali w opakowaniu:	1
Zewnętrzna średnica, mm:	41.5
Wewnętrzna średnica, mm:	16.0
Grubość, mm:	50.0
Materiał:	Rubber / metal
Oś instalacji:	Back
Strona instalacji:	Left / Right

### STOSOWANIA:

MAZDA

**BC1617**

## SILENTBLOCK WAHACZA WZDŁUŻNEGO ZAWIESZENIA TYLNEGO

[www.pl.bcguma.ua/auto/BC1617](http://www.pl.bcguma.ua/auto/BC1617)

Artykuł:	BC1617
GTIN-13:	4823101803693
Numer innych producentó (OEM):	B45528200A; B45528200B
Waga,g.:	87
Konieczna ilość:	2
Detali w opakowaniu:	1
Zewnętrzna średnica, mm:	41.5
Wewnętrzna średnica, mm:	20.0
Grubość, mm:	50.0
Materiał:	Rubber / metal
Oś instalacji:	Back
Strona instalacji:	Left / Right

### STOSOWANIA:

MAZDA

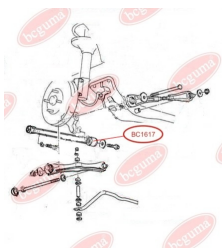

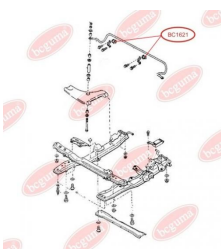
**BC1621**

## PODUSZKA STABILIZATORA

[www.pl.bcguma.ua/auto/BC1621](http://www.pl.bcguma.ua/auto/BC1621)

Artykuł:	BC1621
GTIN-13:	4823101803709
Numer innych producentó (OEM):	G03034156
Waga,g.:	28
Konieczna ilość:	2
Detali w opakowaniu:	1
Zewnętrzna średnica, mm:	31.0
Wewnętrzna średnica, mm:	16.5
Grubość, mm:	38.5
Materiał:	Rubber
Oś instalacji:	Back
Strona instalacji:	Left / Right

### STOSOWANIA:

MAZDA

## PODUSZKA STABILIZATORA TYLNEGO

[www.pl.bcguma.ua/auto/BC1622](http://www.pl.bcguma.ua/auto/BC1622)

Artykuł:	BC1622
GTIN-13:	4823101803716
Numer innych producentó (OEM):	G06728156
Waga,g.:	20
Konieczna ilość:	2
Detali w opakowaniu:	1
Zewnętrzna średnica, mm:	31.0
Wewnętrzna średnica, mm:	15.0
Grubość, mm:	38.5
Materiał:	Rubber
Oś instalacji:	Back
Strona instalacji:	Left / Right

### STOSOWANIA:

MAZDA

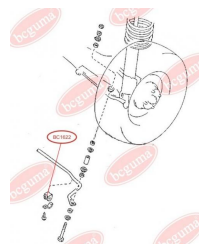
**BC1622**

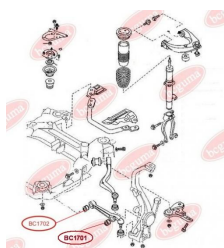
**BC1701**

## SILENTBLOCK WAHACZA DOLNEGO ZAWIESZENIA PRZEDNIEGO, ZEWNĘTRZNY

[www.pl.bcguma.ua/auto/BC1701](http://www.pl.bcguma.ua/auto/BC1701)

Artykuł:	BC1701
GTIN-13:	4823101803723
Numer innych producentó (OEM):	GJ6A34710A
Waga,g.:	209
Konieczna ilość:	2
Detali w opakowaniu:	1
Zewnętrzna średnica, mm:	44.0
Wewnętrzna średnica, mm:	12.0
Grubość, mm:	49.0
Materiał:	Rubber / metal
Oś instalacji:	Front
Strona instalacji:	Left / Right

### STOSOWANIA:

MAZDA, VW

## SILENTBLOCK WAHACZA DOLNEGO PRZEDNIEGO

[www.pl.bcguma.ua/auto/BC1702](http://www.pl.bcguma.ua/auto/BC1702)

Artykuł:	BC1702
GTIN-13:	4823101803730
Numer innych producentó (OEM):	GJ6A34470A; GJ6A34470B
Waga,g.:	201
Konieczna ilość:	2
Detali w opakowaniu:	1
Zewnętrzna średnica, mm:	40.5
Wewnętrzna średnica, mm:	12.0
Grubość, mm:	57.0
Materiał:	Rubber / metal
Oś instalacji:	Front
Strona instalacji:	Left / Right

### STOSOWANIA:

MAZDA, VW

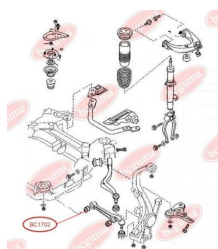
**BC1702**



**BC1703**

## SILENTBLOCK WAHACZA DOLNEGO PRZEDNIEGO

[www.pl.bcguma.ua/auto/BC1703](http://www.pl.bcguma.ua/auto/BC1703)

Artykuł:	BC1703
GTIN-13:	4823101803747
Numer innych producentó (OEM):	GJ6A34460A; GJ6A34460B
Waga,g.:	524
Konieczna ilość:	2
Detali w opakowaniu:	1
Zewnętrzna średnica, mm:	62.5
Wewnętrzna średnica, mm:	12.0
Grubość, mm:	79.5
Materiał:	Poliamid / guma / metal
Oś instalacji:	Back Front
Strona instalacji:	Left / Right

### STOSOWANIA:

MAZDA

## SILENTBLOCK WAHACZA GÓRNEGO ZAWIESZENIA PRZEDNIEGO

[www.pl.bcguma.ua/auto/BC1704](http://www.pl.bcguma.ua/auto/BC1704)

Artykuł:	BC1704
GTIN-13:	4823101803754
Numer innych producentó (OEM):	GP9A34250A; GP9A34250B; GJ6A34250B; GJ6A34200B; GP9A34200B; GP9A34200A
Waga,g.:	143
Konieczna ilość:	4
Detali w opakowaniu:	1
Zewnętrzna średnica, mm:	40.2
Wewnętrzna średnica, mm:	10.0
Grubość, mm:	45.0
Materiał:	Rubber / metal
Oś instalacji:	Front
Strona instalacji:	Left / Right

### STOSOWANIA:

MAZDA

**BC1704**

**BC1705****SILENTBLOCK ZAWIESZENIA TYLNEGO  
WAHACZA GÓRNEGO**[www.pl.bcguma.ua/auto/BC1705](http://www.pl.bcguma.ua/auto/BC1705)

Artykuł:	BC1705
GTIN-13:	4823101803761
Numer innych producentó (OEM):	G26A28500A; G26A28500B; GJ6A28500D
Waga,g.:	170
Konieczna ilość:	4
Detali w opakowaniu:	1
Zewnętrzna średnica, mm:	40.0
Wewnętrzna średnica, mm:	12.0
Grubość, mm:	51.5
Materiał:	Rubber / metal
Oś instalacji:	Back
Strona instalacji:	Left / Right

**STOSOWANIA:**

MAZDA

**SILENTBLOCK ZAWIESZENIA TYLNEGO  
WAHACZA GÓRNEGO**[www.pl.bcguma.ua/auto/BC1706](http://www.pl.bcguma.ua/auto/BC1706)

Artykuł:	BC1706
GTIN-13:	4823101803778
Numer innych producentó (OEM):	G26A28500A; G26A28500B; GJ6A28500D
Waga,g.:	169
Konieczna ilość:	4
Detali w opakowaniu:	1
Zewnętrzna średnica, mm:	39.3
Wewnętrzna średnica, mm:	12.0
Grubość, mm:	51.5
Materiał:	Rubber / metal
Oś instalacji:	Back
Strona instalacji:	Left / Right

**STOSOWANIA:**

MAZDA

**BC1706**

**BC17061****SILENTBLOCK ZAWIESZENIA TYLNEGO**[www.pl.bcguma.ua/auto/BC17061](http://www.pl.bcguma.ua/auto/BC17061)

Artykuł:	BC17061
GTIN-13:	4823101803785
Numer innych producentó (OEM):	GJ6A28500D; G26A28500A; G26A28500B
Waga,g.:	167
Konieczna ilość:	4
Detali w opakowaniu:	1
Zewnętrzna średnica, mm:	38.3
Wewnętrzna średnica, mm:	12.0
Grubość, mm:	51.5
Materiał:	Rubber / metal
Oś instalacji:	Back
Strona instalacji:	Left / Right

**STOSOWANIA:**

MAZDA

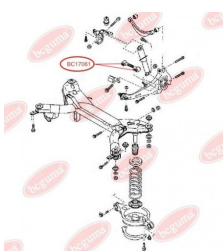
**SILENTBLOCK ZAWIESZENIA TYLNEGO WAHACZA GÓRNEGO POPRZECZNEGO**[www.pl.bcguma.ua/auto/BC1707](http://www.pl.bcguma.ua/auto/BC1707)

Artykuł:	BC1707
GTIN-13:	4823101803792
Numer innych producentó (OEM):	GP9A28450; GJ6A28450
Waga,g.:	127
Konieczna ilość:	4
Detali w opakowaniu:	1
Zewnętrzna średnica, mm:	36.5
Wewnętrzna średnica, mm:	12.0
Grubość, mm:	45.0
Materiał:	Rubber / metal
Oś instalacji:	Back
Strona instalacji:	Left / Right

**STOSOWANIA:**

MAZDA

**BC1707**

**BC1708****SILENTBLOCK ZAWIESZENIA TYLNEGO WAHACZA DOLNEGO POPRZECZNEGO POD SPRĘŻYNĘ**[www.pl.bcguma.ua/auto/BC1708](http://www.pl.bcguma.ua/auto/BC1708)

Artykuł:	BC1708
GTIN-13:	4823101803808
Numer innych producentó (OEM):	G26A28300A; G26A28350A; GJ6A28300A; G26A28300B; GJ6A28300; GJ6A28350B
Waga,g.:	160
Konieczna ilość:	4
Detali w opakowaniu:	1
Zewnętrzna średnica, mm:	37.2
Wewnętrzna średnica, mm:	12.0
Grubość, mm:	51.5
Materiał:	Rubber / metal
Oś instalacji:	Back
Strona instalacji:	Left / Right

**STOSOWANIA:**

MAZDA

**SILENTBLOCK ZAWIESZENIA TYLNEGO WAHACZA DOLNEGO POPRZECZNEGO POD SPRĘŻYNĘ, ZEWNĘTRZNY / WEWNĘTRZNY**[www.pl.bcguma.ua/auto/BC17081](http://www.pl.bcguma.ua/auto/BC17081)

Artykuł:	BC17081
GTIN-13:	4823101803815
Numer innych producentó (OEM):	G26A28300A; G26A28300B; G26A28350A; GJ6A28300; GJ6A28350; GJ6A28300A; GJ6A28350A; GJ6A28350B
Waga,g.:	135
Konieczna ilość:	4
Detali w opakowaniu:	1
Zewnętrzna średnica, mm:	38.6
Wewnętrzna średnica, mm:	12.0
Grubość, mm:	52.0
Materiał:	Rubber / metal
Oś instalacji:	Back
Strona instalacji:	Left / Right

**STOSOWANIA:**

MAZDA

**BC17081**

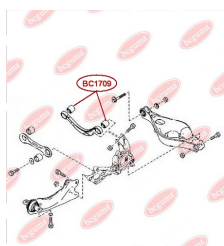

**BC1709**

## SILENTBLOCK TYLNEGO WAHACZA GÓRNEGO POPRZECZNEGO

[www.pl.bcguma.ua/auto/BC1709](http://www.pl.bcguma.ua/auto/BC1709)

Artykuł:	BC1709
GTIN-13:	4823101803822
Numer innych producentó (OEM):	GS1D28450A
Waga,g.:	169
Konieczna ilość:	4
Detali w opakowaniu:	1
Zewnętrzna średnica, mm:	40.0
Wewnętrzna średnica, mm:	12.0
Grubość, mm:	44.0
Materiał:	Rubber / metal
Oś instalacji:	Back
Strona instalacji:	Left / Right

### STOSOWANIA:

MAZDA

## SILENTBLOCK WAHACZA WZDŁUŻNEGO ZAWIESZENIA TYLNEGO

[www.pl.bcguma.ua/auto/BC1710](http://www.pl.bcguma.ua/auto/BC1710)

Artykuł:	BC1710
GTIN-13:	4823101803839
Numer innych producentó (OEM):	G26A28200B; G26A28250B; GJ6A28200K; GJ6A28200G; GJ6A28200J; GJ6A28250K; GJ6A28250G; GJ6A28250J
Waga,g.:	631
Konieczna ilość:	2
Detali w opakowaniu:	1
Zewnętrzna średnica, mm:	60.5
Wewnętrzna średnica, mm:	-
Grubość, mm:	148.0
Materiał:	Rubber / metal
Oś instalacji:	Back
Strona instalacji:	Left / Right

### STOSOWANIA:

MAZDA

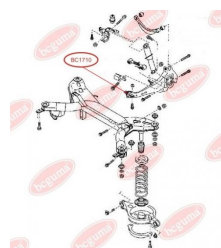
**BC1710**

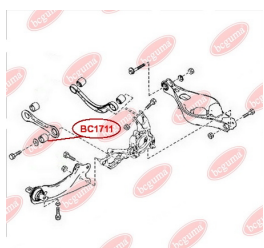
**BC1711**

## SILENTBLOCK TYLNY CIĄG POPPRZECZNY, ZEWNĘTRZNY

[www.pl.bcguma.ua/auto/BC1711](http://www.pl.bcguma.ua/auto/BC1711)

Artykuł:	BC1711
GTIN-13:	4823101803846
Numer innych producentó (OEM):	GS1D28500A
Waga,g.:	271
Konieczna ilość:	2
Detali w opakowaniu:	1
Zewnętrzna średnica, mm:	40.2
Wewnętrzna średnica, mm:	12.2
Grubość, mm:	51.5
Materiał:	Metal / Rubber
Oś instalacji:	Back
Strona instalacji:	Left / Right

### STOSOWANIA:

MAZDA

**BC1712**

## SILENTBLOCK TYLNY CIĄG POPPRZECZNY, WEWNĘTRZNY

[www.pl.bcguma.ua/auto/BC1712](http://www.pl.bcguma.ua/auto/BC1712)

Artykuł:	BC1712
GTIN-13:	4823101803853
Numer innych producentó (OEM):	GS1D28500A
Waga,g.:	220
Konieczna ilość:	2
Detali w opakowaniu:	1
Zewnętrzna średnica, mm:	40.2
Wewnętrzna średnica, mm:	14.2
Grubość, mm:	45.0
Materiał:	Metal / Rubber
Oś instalacji:	Back
Strona instalacji:	Left / Right

### STOSOWANIA:

MAZDA

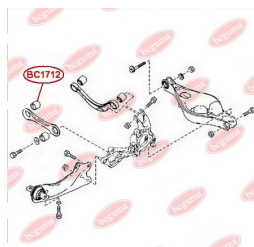

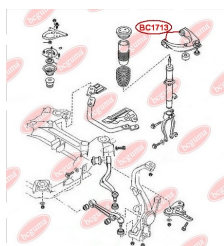
**BC1713**

## SILENTBLOCK GÓRNEJ DŹWIGNI PRZEDNIEGO ZAWIESZENIA

[www.pl.bcguma.ua/auto/BC1713](http://www.pl.bcguma.ua/auto/BC1713)

Artykuł:	BC1713
GTIN-13:	4823101803860
Numer innych producentó (OEM):	GS1D34200C; GS1D34250C; GS1D34200A; GS1D34200B; GS1D34250A; GS1D34250B; GP9A34200A; GP9A34200B; GP9A34250A; GP9A34250B; GJ6A34200B; GJ6A34250B
Waga,g.:	161
Konieczna ilość:	4
Detali w opakowaniu:	1
Zewnętrzna średnica, mm:	40.5
Wewnętrzna średnica, mm:	10.2
Grubość, mm:	44.6
Materiał:	Metal / Rubber
Oś instalacji:	Front
Strona instalacji:	Left / Right

### STOSOWANIA:

MAZDA

## SILENTBLOCK WAHACZA POWZDŁUŻNEGO ZAWIESZENIA TYLNEGO

[www.pl.bcguma.ua/auto/BC1714](http://www.pl.bcguma.ua/auto/BC1714)

Artykuł:	BC1714
GTIN-13:	4823101805444
Numer innych producentó (OEM):	GS1D28200B; GS1D28200C; GS1D28250B; GS1D28250C
Waga,g.:	679
Konieczna ilość:	2
Detali w opakowaniu:	1
Zewnętrzna średnica, mm:	70.3
Wewnętrzna średnica, mm:	18.5
Grubość, mm:	18.5
Materiał:	Metal / Rubber
Oś instalacji:	Back
Strona instalacji:	Left / Right

### STOSOWANIA:

MAZDA

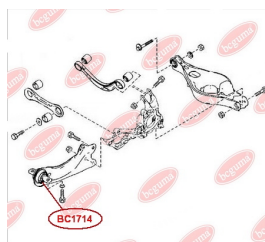
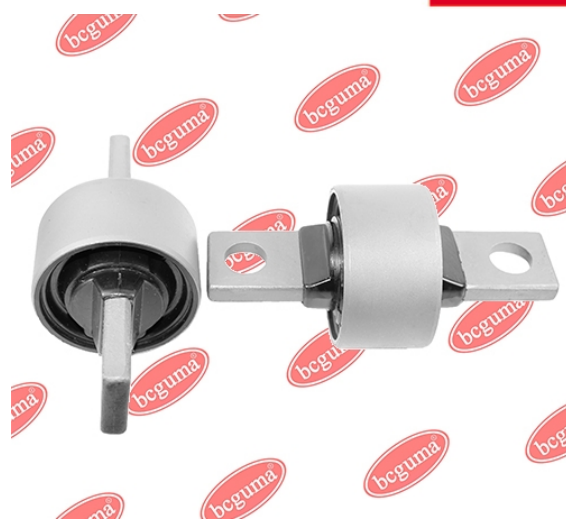
**BC1714**

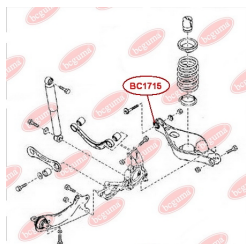
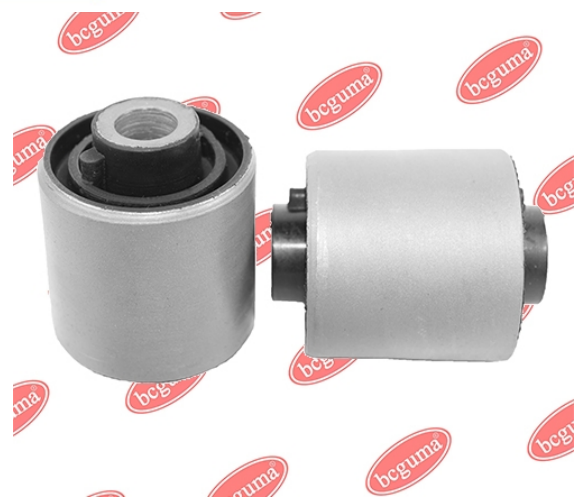
**BC1715****CONTROL ARM-/TRAILING ARM BUSH**[www.pl.bcguma.ua/auto/BC1715](http://www.pl.bcguma.ua/auto/BC1715)

Artykuł:	BC1715
GTIN-13:	4823101803877
Numer innych producentó (OEM):	GSY128300; GSY128350; GS1D28300B; GS1D28350B; GS1D28300C; GS1D28350C
Waga,g.:	229
Konieczna ilość:	2
Detali w opakowaniu:	1
Zewnętrzna średnica, mm:	44.0
Wewnętrzna średnica, mm:	12.0
Grubość, mm:	55.0
Materiał:	Metal / Rubber
Oś instalacji:	Back
Strona instalacji:	Left / Right

**STOSOWANIA:**

MAZDA

**TULEJA AMORTYZATORA TYLNEGO, GÓRNY / DOLNY**[www.pl.bcguma.ua/auto/BC1716](http://www.pl.bcguma.ua/auto/BC1716)

Artykuł:	BC1716
GTIN-13:	4823101805246
Numer innych producentó (OEM):	GJ5A28700B; GJ5A28700C; GJ5A28700D; GR2F28700; GJ6J28700B; GJ6J28700C; GJ6J28700D; GJ6J28700E; GR1L28700; GR1L28700A; G21C28700; G21C28700A; GP9A28700C
Waga,g.:	99
Konieczna ilość:	4
Detali w opakowaniu:	1
Zewnętrzna średnica, mm:	29.6
Wewnętrzna średnica, mm:	12.0
Grubość, mm:	62.0
Materiał:	Metal / Rubber
Oś instalacji:	Back
Strona instalacji:	Left / Right

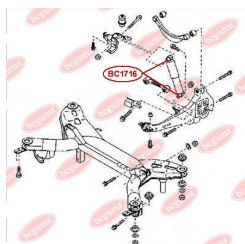
**BC1716****STOSOWANIA:**

MAZDA, NISSAN

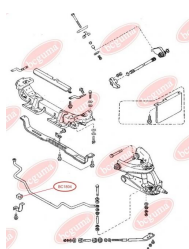

**BC1804**

## PODUSZKA STABILIZATORA PRZEDNIEGO

[www.pl.bcguma.ua/auto/BC1804](http://www.pl.bcguma.ua/auto/BC1804)

Artykuł:	BC1804
GTIN-13:	4823101803884
Numer innych producentó (OEM):	S08334156
Waga,g.:	35
Konieczna ilość:	2
Detali w opakowaniu:	1
Zewnętrzna średnica, mm:	30.0
Wewnętrzna średnica, mm:	21.0
Grubość, mm:	38.0
Materiał:	Rubber
Oś instalacji:	Front
Strona instalacji:	Left / Right

### STOSOWANIA:

MAZDA

## TULEJA RESORA (MAŁA)

[www.pl.bcguma.ua/auto/BC1805](http://www.pl.bcguma.ua/auto/BC1805)

Artykuł:	BC1805
GTIN-13:	4823101803891
Numer innych producentó (OEM):	S08428333
Waga,g.:	28
Konieczna ilość:	4
Detali w opakowaniu:	1
Zewnętrzna średnica, mm:	32.5
Wewnętrzna średnica, mm:	13.0
Grubość, mm:	38.0
Materiał:	Rubber
Oś instalacji:	Back
Strona instalacji:	Behind

### STOSOWANIA:

MAZDA

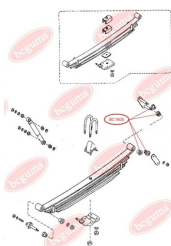
**BC1805**

**BC1806****TULEJA RESORA (DUŻA)**[www.pl.bcguma.ua/auto/BC1806](http://www.pl.bcguma.ua/auto/BC1806)

Artykuł:	BC1806
GTIN-13:	4823101803907
Numer innych producentó (OEM):	S08428333
Waga,g.:	48
Konieczna ilość:	4
Detali w opakowaniu:	1
Zewnętrzna średnica, mm:	40.0
Wewnętrzna średnica, mm:	20.0
Grubość, mm:	40.0
Materiał:	Rubber
Oś instalacji:	Back
Strona instalacji:	Behind

**STOSOWANIA:**

MAZDA

**SILENTBLOCK ZWROTNI CY ZAWIESZENIA TYLNEGO**[www.pl.bcguma.ua/auto/BC1901](http://www.pl.bcguma.ua/auto/BC1901)

Artykuł:	BC1901
GTIN-13:	4823101803914
Numer innych producentó (OEM):	MR223673; MR102013; MR403485; MN100109; MN184288; MB864964; 4117A007
Waga,g.:	123
Konieczna ilość:	4
Detali w opakowaniu:	1
Zewnętrzna średnica, mm:	36.5
Wewnętrzna średnica, mm:	12.0
Grubość, mm:	45.0
Materiał:	Rubber / metal
Oś instalacji:	Back
Strona instalacji:	Left / Right

**STOSOWANIA:**

CITROËN, MITSUBISHI, PEUGEOT

**BC1901**

**BC1902****SILENTBLOCK WAHACZA PRZEDNIEGO TYLNY**[www.pl.bcguma.ua/auto/BC1902](http://www.pl.bcguma.ua/auto/BC1902)

Artykuł:	BC1902
GTIN-13:	4823101803921
Numer innych producentó (OEM):	MB518220; MB518221
Waga,g.:	140
Konieczna ilość:	2
Detali w opakowaniu:	1
Zewnętrzna średnica, mm:	48.0
Wewnętrzna średnica, mm:	18.0
Grubość, mm:	62.0
Materiał:	Rubber / metal
Oś instalacji:	Back
Strona instalacji:	Left / Right

**STOSOWANIA:**

MITSUBISHI

**SILENTBLOCK WAHACZA DOLNEGO ZAWIESZENIA PRZEDNIEGO, PRZEDNI**[www.pl.bcguma.ua/auto/BC1903](http://www.pl.bcguma.ua/auto/BC1903)

Artykuł:	BC1903
GTIN-13:	4823101803938
Numer innych producentó (OEM):	5455136000; 5455536010
Waga,g.:	137
Konieczna ilość:	2
Detali w opakowaniu:	1
Zewnętrzna średnica, mm:	32.0
Wewnętrzna średnica, mm:	12.0
Grubość, mm:	54.5
Materiał:	Rubber / metal
Oś instalacji:	Front
Strona instalacji:	Left / Right

**STOSOWANIA:**

HYUNDAI

**BC1903**

**BC1904**

## PODUSZKA STABILIZATORA PRZEDNIEGO

[www.pl.bcguma.ua/auto/BC1904](http://www.pl.bcguma.ua/auto/BC1904)

Artykuł:	BC1904
GTIN-13:	4823101803945
Numer innych producentó (OEM):	MR297500; MB573054
Waga,g.:	17
Konieczna ilość:	2
Detali w opakowaniu:	1
Zewnętrzna średnica, mm:	-
Wewnętrzna średnica, mm:	19.0
Grubość, mm:	46.3
Materiał:	Rubber
Oś instalacji:	Front
Strona instalacji:	Left / Right

### STOSOWANIA:

MITSUBISHI

## PODUSZKA STABILIZATORA PRZEDNIEGO

[www.pl.bcguma.ua/auto/BC1905](http://www.pl.bcguma.ua/auto/BC1905)

Artykuł:	BC1905
GTIN-13:	4823101803952
Numer innych producentó (OEM):	MR244116
Waga,g.:	36
Konieczna ilość:	2
Detali w opakowaniu:	1
Zewnętrzna średnica, mm:	-
Wewnętrzna średnica, mm:	18.0
Grubość, mm:	46.3
Materiał:	Rubber
Oś instalacji:	Front
Strona instalacji:	Left / Right

### STOSOWANIA:

MITSUBISHI, VW

**BC1905**

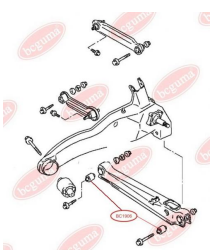

**BC1906**

## SILENTBLOCK WAHACZA DOLNEGO POPRZECZNEGO ZAWIESZENIA

[www.pl.bcguma.ua/auto/BC1906](http://www.pl.bcguma.ua/auto/BC1906)

Artykuł:	BC1906
GTIN-13:	4823101803969
Numer innych producentó (OEM):	MB809239; MR102012; MR244851; MR403464; MN100110
Waga,g.:	144
Konieczna ilość:	4
Detali w opakowaniu:	1
Zewnętrzna średnica, mm:	35.0
Wewnętrzna średnica, mm:	12.5
Grubość, mm:	50.0
Materiał:	Rubber / metal
Oś instalacji:	Back Front
Strona instalacji:	Left / Right

### STOSOWANIA:

MITSUBISHI, PROTON

## SILENTBLOCK WAHACZA DOLNEGO POPRZECZNEGO ZAWIESZENIA

[www.pl.bcguma.ua/auto/BC1907](http://www.pl.bcguma.ua/auto/BC1907)

Artykuł:	BC1907
GTIN-13:	4823101803976
Numer innych producentó (OEM):	MB809170; 0401065
Waga,g.:	177
Konieczna ilość:	2
Detali w opakowaniu:	1
Zewnętrzna średnica, mm:	36.0
Wewnętrzna średnica, mm:	12.0
Grubość, mm:	66.0
Materiał:	Rubber / metal
Oś instalacji:	Back
Strona instalacji:	Left / Right

### STOSOWANIA:

MITSUBISHI

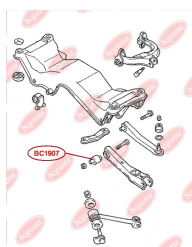
**BC1907**

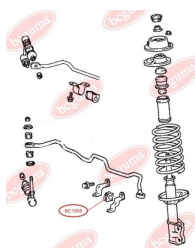
**BC1908**

## PODUSZKA STABILIZATORA PRZEDNIEGO

[www.pl.bcguma.ua/auto/BC1908](http://www.pl.bcguma.ua/auto/BC1908)

Artykuł:	BC1908
GTIN-13:	4823101803983
Numer innych producentó (OEM):	MB808005; MR403965; MB518954
Waga,g.:	15
Konieczna ilość:	2
Detali w opakowaniu:	1
Zewnętrzna średnica, mm:	-
Wewnętrzna średnica, mm:	18.7
Grubość, mm:	36.0
Materiał:	Rubber
Oś instalacji:	Front
Strona instalacji:	Left / Right

### STOSOWANIA:

MITSUBISHI

## SILENTBLOCK WAHACZA TYLNEGO POPRZECZNEGO

[www.pl.bcguma.ua/auto/BC1909](http://www.pl.bcguma.ua/auto/BC1909)

Artykuł:	BC1909
GTIN-13:	4823101803990
Numer innych producentó (OEM):	MR197915; 4113A062
Waga,g.:	152
Konieczna ilość:	2
Detali w opakowaniu:	1
Zewnętrzna średnica, mm:	40.0
Wewnętrzna średnica, mm:	12.0
Grubość, mm:	50.0
Materiał:	Rubber / metal
Oś instalacji:	Back
Strona instalacji:	Left / Right

### STOSOWANIA:

MITSUBISHI, PROTON

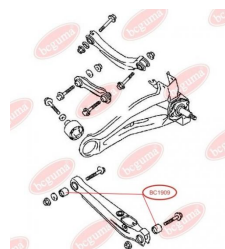
**BC1909**

**BC1910**

## SILENTBLOCK WAHACZA PRZEDNIEGO WZMOCNIONY „BAD ROADS”

[www.pl.bcguma.ua/auto/BC1910](http://www.pl.bcguma.ua/auto/BC1910)

Artykuł:	BC1910
GTIN-13:	4823101804003
Numer innych producentó (OEM):	MR403441
Waga,g.:	246
Konieczna ilość:	2
Detali w opakowaniu:	1
Zewnętrzna średnica, mm:	60.0
Wewnętrzna średnica, mm:	14.0
Grubość, mm:	54.0
Materiał:	Rubber / metal
Oś instalacji:	Back Front
Strona instalacji:	Left / Right

### STOSOWANIA:

CITROËN, MITSUBISHI, PEUGEOT

## SILENTBLOCK WAHACZA PRZEDNIEGO POPRZECZNEGO

[www.pl.bcguma.ua/auto/BC1911](http://www.pl.bcguma.ua/auto/BC1911)

Artykuł:	BC1911
GTIN-13:	4823101804010
Numer innych producentó (OEM):	MN100109; MR403485
Waga,g.:	143
Konieczna ilość:	2
Detali w opakowaniu:	1
Zewnętrzna średnica, mm:	40.0
Wewnętrzna średnica, mm:	12.0
Grubość, mm:	44.0
Materiał:	Rubber / metal
Oś instalacji:	Back
Strona instalacji:	Left / Right

### STOSOWANIA:

CITROËN, MITSUBISHI, PEUGEOT

**BC1911**

**BC1912**

## SILENTBLOCK WAHACZA GÓRNEGO POPRZECZNEGO

[www.pl.bcguma.ua/auto/BC1912](http://www.pl.bcguma.ua/auto/BC1912)

Artykuł:	BC1912
GTIN-13:	4823101804027
Numer innych producentó (OEM):	MN100109
Waga,g.:	126
Konieczna ilość:	2
Detali w opakowaniu:	1
Zewnętrzna średnica, mm:	36.0
Wewnętrzna średnica, mm:	12.0
Grubość, mm:	45.0
Materiał:	Rubber / metal
Oś instalacji:	Back
Strona instalacji:	Left / Right

### STOSOWANIA:

CITROËN, MITSUBISHI, PEUGEOT

## SILENTBLOCK WAHACZA TYLNEGO RÓŻNICOWANIA, WZMOCNIONY „BAD ROADS”

[www.pl.bcguma.ua/auto/BC1913](http://www.pl.bcguma.ua/auto/BC1913)

Artykuł:	BC1913
GTIN-13:	4823101804034
Numer innych producentó (OEM):	MR961408; MR961407
Waga,g.:	198
Konieczna ilość:	2
Detali w opakowaniu:	1
Zewnętrzna średnica, mm:	45.0
Wewnętrzna średnica, mm:	14.0
Grubość, mm:	56.0
Materiał:	Rubber / metal
Oś instalacji:	Back
Strona instalacji:	Left / Right

### STOSOWANIA:

MITSUBISHI

**BC1913**

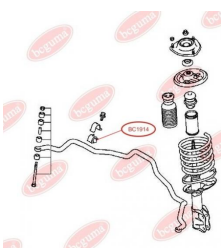

**BC1914****PODUSZKA STABILIZATORA TYLNEGO**[www.pl.bcguma.ua/auto/BC1914](http://www.pl.bcguma.ua/auto/BC1914)

Artykuł:	BC1914
GTIN-13:	4823101804041
Numer innych producentó (OEM):	MN100250
Waga,g.:	34
Konieczna ilość:	2
Detali w opakowaniu:	1
Zewnętrzna średnica, mm:	-
Wewnętrzna średnica, mm:	26.0
Grubość, mm:	36.0
Materiał:	Rubber
Oś instalacji:	Front
Strona instalacji:	Left / Right

**STOSOWANIA:**

MITSUBISHI

**PODUSZKA STABILIZATORA TYLNEGO**[www.pl.bcguma.ua/auto/BC1915](http://www.pl.bcguma.ua/auto/BC1915)

Artykuł:	BC1915
GTIN-13:	4823101804058
Numer innych producentó (OEM):	MR589637
Waga,g.:	29
Konieczna ilość:	2
Detali w opakowaniu:	1
Zewnętrzna średnica, mm:	-
Wewnętrzna średnica, mm:	12.0
Grubość, mm:	36.0
Materiał:	Rubber
Oś instalacji:	Back
Strona instalacji:	Left / Right

**STOSOWANIA:**

MITSUBISHI

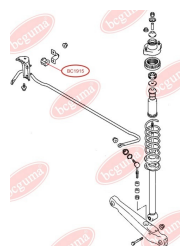
**BC1915**

**BC1916****PODUSZKA STABILIZATORA TYLNEGO**
[www.pl.bcguma.ua/auto/BC1916](http://www.pl.bcguma.ua/auto/BC1916)

Artykuł:	BC1916
GTIN-13:	4823101804065
Numer innych producentó (OEM):	MR403775
Waga,g.:	26
Konieczna ilość:	2
Detali w opakowaniu:	1
Zewnętrzna średnica, mm:	29.0
Wewnętrzna średnica, mm:	16.0
Grubość, mm:	37.0
Materiał:	Rubber
Oś instalacji:	Back
Strona instalacji:	Left / Right

**STOSOWANIA:**

MITSUBISHI

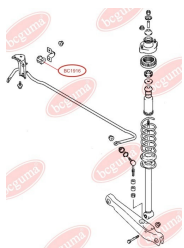
**SILENTBLOCK WAHACZA PRZEDNIEGO TYLNY, WZMOCNIONY „BAD ROADS”**
[www.pl.bcguma.ua/auto/BC1917](http://www.pl.bcguma.ua/auto/BC1917)

Artykuł:	BC1917
GTIN-13:	4823101804072
Numer innych producentó (OEM):	MR594320
Waga,g.:	252
Konieczna ilość:	2
Detali w opakowaniu:	1
Zewnętrzna średnica, mm:	60.0
Wewnętrzna średnica, mm:	14.0
Grubość, mm:	60.0
Materiał:	Rubber / metal
Oś instalacji:	Front
Strona instalacji:	Left / Right

**STOSOWANIA:**

MITSUBISHI

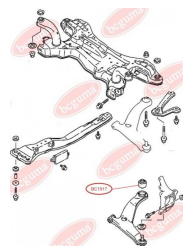
**BC1917**

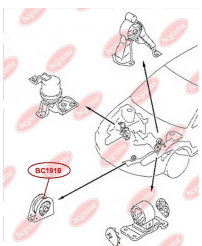
**BC1918**

## SILENTBLOCK PODUSZKI SILNIKA PRZEDNI MT

[www.pl.bcguma.ua/auto/BC1918](http://www.pl.bcguma.ua/auto/BC1918)

Artykuł:	BC1918
GTIN-13:	4823101804089
Numer innych producentó (OEM):	MR554244
Waga,g.:	256
Konieczna ilość:	1
Detali w opakowaniu:	1
Zewnętrzna średnica, mm:	70.0
Wewnętrzna średnica, mm:	16.0
Grubość, mm:	52.0
Materiał:	Rubber / metal
Oś instalacji:	Front
Strona instalacji:	Left

### STOSOWANIA:

MITSUBISHI

## SILENTBLOCK WAHACZA PRZEDNIEGO TYLNY, WZMOCNIONY „BAD ROADS”

[www.pl.bcguma.ua/auto/BC1919](http://www.pl.bcguma.ua/auto/BC1919)

Artykuł:	BC1919
GTIN-13:	4823101804096
Numer innych producentó (OEM):	MR519400
Waga,g.:	436
Konieczna ilość:	1
Detali w opakowaniu:	1
Zewnętrzna średnica, mm:	81.0
Wewnętrzna średnica, mm:	10.0
Grubość, mm:	62.0
Materiał:	Rubber / metal
Oś instalacji:	Front
Strona instalacji:	Left

### STOSOWANIA:

MITSUBISHI

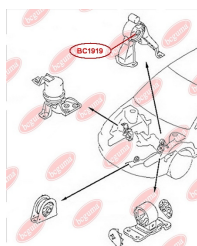
**BC1919**

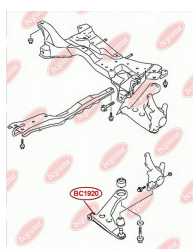
**BC1920**

## SILENTBLOCK/TULEJA WAHACZA PRZEDNIEGO

[www.pl.bcguma.ua/auto/BC1920](http://www.pl.bcguma.ua/auto/BC1920)

Artykuł:	BC1920
GTIN-13:	4823101804997
Numer innych producentó (OEM):	MR403440
Waga,g.:	135
Konieczna ilość:	2
Detali w opakowaniu:	1
Zewnętrzna średnica, mm:	37.5
Wewnętrzna średnica, mm:	14.2
Grubość, mm:	60.0
Materiał:	Rubber / metal
Oś instalacji:	Front
Strona instalacji:	Left / Right

### STOSOWANIA:

MITSUBISHI

## SILENTBLOCK TYLNEJ PODŁUŻNEJ DŹWIGNI DOLNEJ, WZMOCNIONY „BAD ROADS”

[www.pl.bcguma.ua/auto/BC1921](http://www.pl.bcguma.ua/auto/BC1921)

Artykuł:	BC1921
GTIN-13:	4823101804102
Numer innych producentó (OEM):	MR519127; 4120A001
Waga,g.:	631
Konieczna ilość:	2
Detali w opakowaniu:	1
Zewnętrzna średnica, mm:	81.0
Wewnętrzna średnica, mm:	12.0
Grubość, mm:	75.0
Materiał:	Metal / Rubber
Oś instalacji:	Back
Strona instalacji:	Left / Right

### STOSOWANIA:

MITSUBISHI

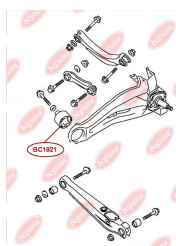
**BC1921**

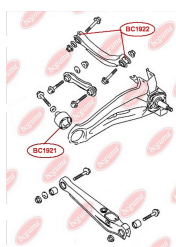
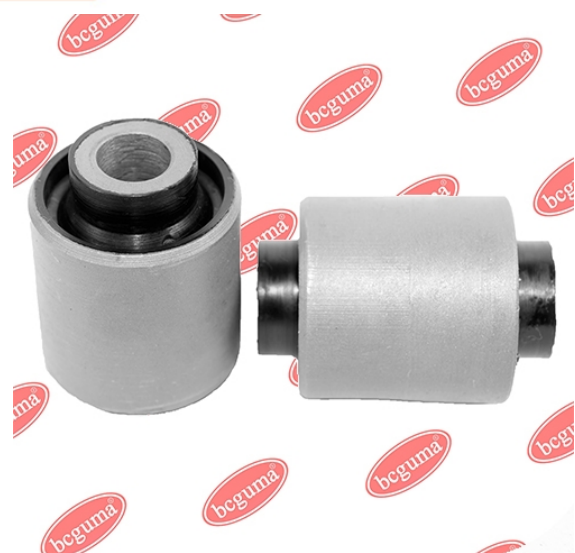

**BC1922**

## SILENTBLOCK DRAZKA REAKCYJNEGO TYL

[www.pl.bcguma.ua/auto/BC1922](http://www.pl.bcguma.ua/auto/BC1922)

Artykuł:	BC1922
GTIN-13:	4823101805192
Numer innych producentó (OEM):	MR491911; MN100086; MN100075; 4110A085; 4110A104; 4110A012; 5175EH; 05105271AA; 5105271AA
Waga,g.:	150
Konieczna ilość:	4
Detali w opakowaniu:	1
Zewnętrzna średnica, mm:	36.5
Wewnętrzna średnica, mm:	12.0
Grubość, mm:	50.0
Materiał:	Metal / Rubber
Oś instalacji:	Back
Strona instalacji:	Left / Right

### STOSOWANIA:

CITROËN, MITSUBISHI, PEUGEOT

## SILENTBLOCK AMORTYZATORA PRZEDNIEGO BC19

[www.pl.bcguma.ua/auto/BC1923](http://www.pl.bcguma.ua/auto/BC1923)

Artykuł:	BC1923
GTIN-13:	4823101805055
Numer innych producentó (OEM):	MR992320; MR992321; 4062A031
Waga,g.:	136
Konieczna ilość:	2
Detali w opakowaniu:	1
Zewnętrzna średnica, mm:	35.3
Wewnętrzna średnica, mm:	14.2
Grubość, mm:	50.0
Materiał:	Metal / Rubber
Oś instalacji:	Front
Strona instalacji:	Left / Right

### STOSOWANIA:

MITSUBISHI

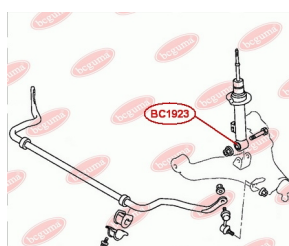
**BC1923**

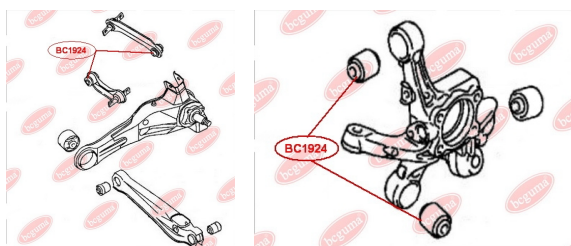
**BC1924****SILENTBLOCK TYLNEGO WAHACZA**
[www.pl.bcguma.ua/auto/BC1924](http://www.pl.bcguma.ua/auto/BC1924)

Artykuł:	BC1924
GTIN-13:	4823101805062
Numer innych producentó (OEM):	MR491345; MR491347; MN101087; 30818096; 56210CG025
Waga,g.:	128
Konieczna ilość:	4
Detali w opakowaniu:	1
Zewnętrzna średnica, mm:	36.2
Wewnętrzna średnica, mm:	12.0
Grubość, mm:	44.5
Materiał:	Metal / Rubber
Oś instalacji:	Back
Strona instalacji:	Left / Right

**STOSOWANIA:**

MITSUBISHI, PROTON, VOLVO

**SILENTBLOCK PRZEDNIEGO GÓRNEGO WAHACZA**
[www.pl.bcguma.ua/auto/BC1925](http://www.pl.bcguma.ua/auto/BC1925)

Artykuł:	BC1925
GTIN-13:	4823101805369
Numer innych producentó (OEM):	4010A013; 4010A014; 4010A103; 4010A104
Waga,g.:	204
Konieczna ilość:	4
Detali w opakowaniu:	1
Zewnętrzna średnica, mm:	47.0
Wewnętrzna średnica, mm:	14.2
Grubość, mm:	52.0
Materiał:	Metal / Rubber
Oś instalacji:	Front
Strona instalacji:	Left / Right

**STOSOWANIA:**

MITSUBISHI, NISSAN

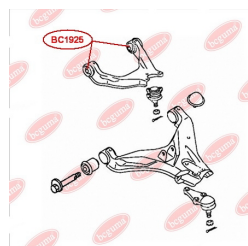
**BC1925**

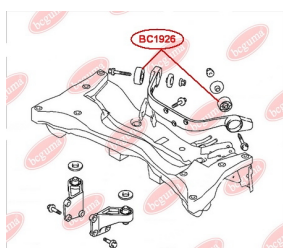
**BC1926**

## SILENTBLOCK WAHACZA TYLNEGO RÓŻNICOWANIA

[www.pl.bcguma.ua/auto/BC1926](http://www.pl.bcguma.ua/auto/BC1926)

Artykuł:	BC1926
GTIN-13:	4823101805451
Numer innych producentó (OEM):	MN100065; MR594994
Waga,g.:	178
Konieczna ilość:	2
Detali w opakowaniu:	1
Zewnętrzna średnica, mm:	60.5
Wewnętrzna średnica, mm:	12.0
Grubość, mm:	38.0
Materiał:	Metal / Rubber
Oś instalacji:	Back
Strona instalacji:	Left / Right

### STOSOWANIA:

MITSUBISHI

## TULEJA WAHACZA TYLNEGO PRZEDNIA

[www.pl.bcguma.ua/auto/BC2001](http://www.pl.bcguma.ua/auto/BC2001)

Artykuł:	BC2001
GTIN-13:	4823101804119
Numer innych producentó (OEM):	MB809388
Waga,g.:	58
Konieczna ilość:	2
Detali w opakowaniu:	1
Zewnętrzna średnica, mm:	60.0
Wewnętrzna średnica, mm:	24.0
Grubość, mm:	27.0
Materiał:	Rubber
Oś instalacji:	Back Front
Strona instalacji:	Left / Right

### STOSOWANIA:

MITSUBISHI

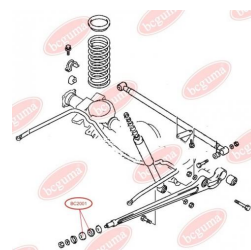
**BC2001**

**BC2002**

## SILENTBLOCK WAHACZA PRZEDNIEGO DOLNEGO

[www.pl.bcguma.ua/auto/BC2002](http://www.pl.bcguma.ua/auto/BC2002)

Artykuł:	BC2002
GTIN-13:	4823101804126
Numer innych producentó (OEM):	MR496795; MR496796; 4013A214; 4013A213; 4013A210; 4013A209
Waga,g.:	424
Konieczna ilość:	2
Detali w opakowaniu:	1
Zewnętrzna średnica, mm:	48.0
Wewnętrzna średnica, mm:	16.3
Grubość, mm:	76.9
Materiał:	Rubber / metal
Oś instalacji:	Front
Strona instalacji:	Left / Right

### STOSOWANIA:

MITSUBISHI, NISSAN

## SILENTBLOCK WAHACZA PRZEDNIEGO DOLNEGO

[www.pl.bcguma.ua/auto/BC2003](http://www.pl.bcguma.ua/auto/BC2003)

Artykuł:	BC2003
GTIN-13:	4823101804133
Numer innych producentó (OEM):	4013A210; 4013A213; 4013A214; MR496795; MR496796; 4019A209
Waga,g.:	500
Konieczna ilość:	2
Detali w opakowaniu:	1
Zewnętrzna średnica, mm:	54.0
Wewnętrzna średnica, mm:	16.3
Grubość, mm:	76.9
Materiał:	Rubber / metal
Oś instalacji:	Front
Strona instalacji:	Left / Right

### STOSOWANIA:

MITSUBISHI, NISSAN

**BC2003**



**BC2007**

## SILENTBLOCK WAHACZA TYLNEGO POPRZECZNEGO

[www.pl.bcguma.ua/auto/BC2007](http://www.pl.bcguma.ua/auto/BC2007)

Artykuł:	BC2007
GTIN-13:	4823101804140
Numer innych producentó (OEM):	MR374672
Waga,g.:	320
Konieczna ilość:	2
Detali w opakowaniu:	1
Zewnętrzna średnica, mm:	42.3
Wewnętrzna średnica, mm:	16.0
Grubość, mm:	62.0
Materiał:	Rubber / metal
Oś instalacji:	Back
Strona instalacji:	Left / Right

### STOSOWANIA:

MITSUBISHI

## SILENTBLOCK ZWROTNIICY TYLNEJ

[www.pl.bcguma.ua/auto/BC2008](http://www.pl.bcguma.ua/auto/BC2008)

Artykuł:	BC2008
GTIN-13:	4823101806007
Numer innych producentó (OEM):	MR418065; MR418066
Waga,g.:	419
Konieczna ilość:	2
Detali w opakowaniu:	1
Zewnętrzna średnica, mm:	56.5
Wewnętrzna średnica, mm:	16.5
Grubość, mm:	74.5
Materiał:	Metal / Rubber
Oś instalacji:	Back
Strona instalacji:	Left / Right

### STOSOWANIA:

MITSUBISHI

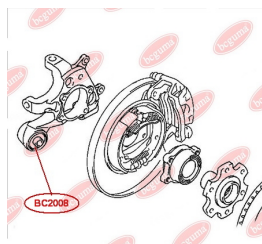
**BC2008**

**BC2202**

## SILENTBLOCK AMORTYZATORA TYLNEGO

[www.pl.bcguma.ua/auto/BC2202](http://www.pl.bcguma.ua/auto/BC2202)

Artykuł:	BC2202
GTIN-13:	4823101804157
Numer innych producentó (OEM):	52622SH3003; 52622SH3004
Waga,g.:	128
Konieczna ilość:	2
Detali w opakowaniu:	1
Zewnętrzna średnica, mm:	37.0
Wewnętrzna średnica, mm:	10.0
Grubość, mm:	50.2
Materiał:	Rubber / metal
Oś instalacji:	Back
Strona instalacji:	Left / Right

### STOSOWANIA:

HONDA

## SILENTBLOCK WAHACZA POPRZECZNEGO ZAWIESZENIA TYLNEGO

[www.pl.bcguma.ua/auto/BC2203](http://www.pl.bcguma.ua/auto/BC2203)

Artykuł:	BC2203
GTIN-13:	4823101804164
Numer innych producentó (OEM):	52365SK7A02
Waga,g.:	160
Konieczna ilość:	2
Detali w opakowaniu:	1
Zewnętrzna średnica, mm:	35.2
Wewnętrzna średnica, mm:	10.0
Grubość, mm:	50.0
Materiał:	Rubber / metal
Oś instalacji:	Back
Strona instalacji:	Left / Right

### STOSOWANIA:

HONDA

**BC2203**

**BC2205**

## SILENTBLOCK WAHACZA TYLNEGO GÓRNY

[www.pl.bcguma.ua/auto/BC2205](http://www.pl.bcguma.ua/auto/BC2205)

Artykuł:	BC2205
GTIN-13:	4823101804171
Numer innych producentó (OEM):	52343SH3004
Waga,g.:	80
Konieczna ilość:	4
Detali w opakowaniu:	1
Zewnętrzna średnica, mm:	30.7
Wewnętrzna średnica, mm:	10.0
Grubość, mm:	30.0
Materiał:	Rubber / metal
Oś instalacji:	Back
Strona instalacji:	Left / Right

### STOSOWANIA:

HONDA

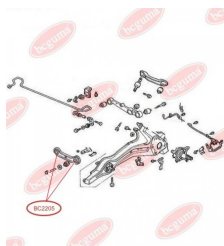

## SILENTBLOCK AMORTYZATORA TYLNEGO

[www.pl.bcguma.ua/auto/BC2302](http://www.pl.bcguma.ua/auto/BC2302)

Artykuł:	BC2302
GTIN-13:	4823101804188
Numer innych producentó (OEM):	52622SM4003; 52622SN7003; 52622SM4014
Waga,g.:	60
Konieczna ilość:	2
Detali w opakowaniu:	1
Zewnętrzna średnica, mm:	37.0
Wewnętrzna średnica, mm:	10.0
Grubość, mm:	40.0
Materiał:	Rubber / metal
Oś instalacji:	Back
Strona instalacji:	Left / Right

### STOSOWANIA:

HONDA, ROVER

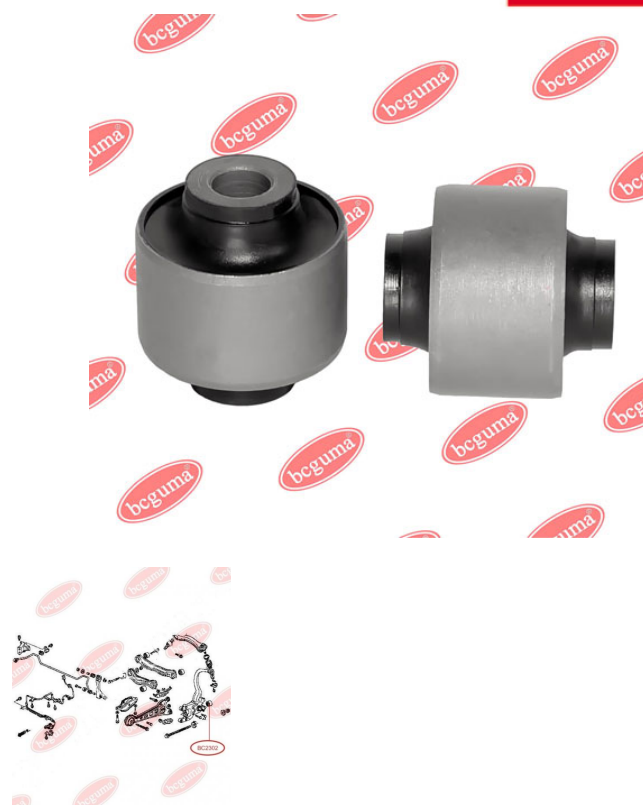
**BC2302**

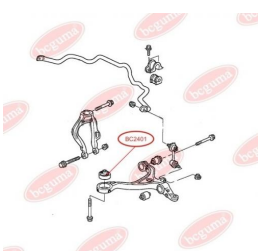
**BC2401****SILENTBLOCK WAHACZA PRZEDNIEGO**[www.pl.bcguma.ua/auto/BC2401](http://www.pl.bcguma.ua/auto/BC2401)

Artykuł:	BC2401
GTIN-13:	4823101804195
Numer innych producentó (OEM):	51360SEAE01; 51391SDAA03; 51391SEA004; 51350SEAE01
Waga,g.:	388
Konieczna ilość:	2
Detali w opakowaniu:	1
Zewnętrzna średnica, mm:	74.0
Wewnętrzna średnica, mm:	14.0
Grubość, mm:	60.0
Materiał:	Rubber / metal
Oś instalacji:	Front
Strona instalacji:	Left / Right

**STOSOWANIA:**

HONDA

**SILENTBLOCK AMORTYZATORA TYLNEGO**[www.pl.bcguma.ua/auto/BC2402](http://www.pl.bcguma.ua/auto/BC2402)

Artykuł:	BC2402
GTIN-13:	4823101805079
Numer innych producentó (OEM):	52622S7A014
Waga,g.:	187
Konieczna ilość:	2
Detali w opakowaniu:	1
Zewnętrzna średnica, mm:	40.2
Wewnętrzna średnica, mm:	14.0
Grubość, mm:	45.0
Materiał:	Metal / Rubber
Oś instalacji:	Back
Strona instalacji:	Left / Right

**STOSOWANIA:**

HONDA, HONDA (GAC)

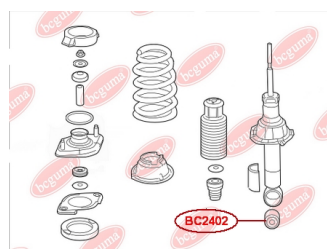
**BC2402**

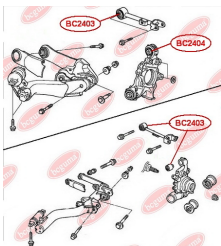

**BC2403**

## BLOK TŁUMIKA GÓRNEGO POPPRZECZNEGO RAMIENIA TYLNEGO ZAWIESZENIA WEWNĘTRZNEGO. BLOK TŁUMIKA TYLNY CZOP GÓRNY

[www.pl.bcguma.ua/auto/BC2403](http://www.pl.bcguma.ua/auto/BC2403)

Artykuł:	BC2403
GTIN-13:	4823101805086
Numer innych producentó (OEM):	52390SWAA00; 52390S7A000; 52390S9A981; 52400S9A981; 52395S5A004
Waga,g.:	210
Konieczna ilość:	2
Detali w opakowaniu:	1
Zewnętrzna średnica, mm:	42.3
Wewnętrzna średnica, mm:	12.0
Grubość, mm:	47.0
Materiał:	Metal / Rubber
Oś instalacji:	Back
Strona instalacji:	Left / Right

### STOSOWANIA:

HONDA

## BLOK TŁUMIKA DOLNEGO POPPRZECZNEGO RAMIENIA TYLNEGO ZAWIESZENIA WEWNĘTRZNEGO. / NA ZEWNĄTRZ

[www.pl.bcguma.ua/auto/BC2404](http://www.pl.bcguma.ua/auto/BC2404)

Artykuł:	BC2404
GTIN-13:	4823101805093
Numer innych producentó (OEM):	52350SEA000
Waga,g.:	215
Konieczna ilość:	4
Detali w opakowaniu:	1
Zewnętrzna średnica, mm:	42.3
Wewnętrzna średnica, mm:	12.0
Grubość, mm:	50.0
Materiał:	Metal / Rubber
Oś instalacji:	Back
Strona instalacji:	Left / Right

### STOSOWANIA:

HONDA

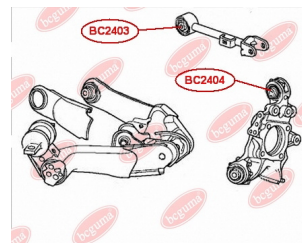
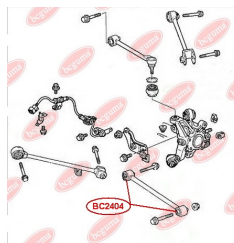
**BC2404**

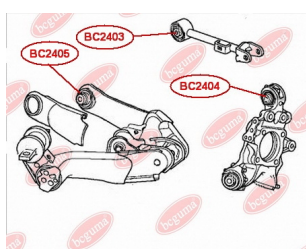
**BC2405**

## SILENTBLOCK WAHACZA TYLNEGO ZAWIESZENIA, TYLNY

[www.pl.bcguma.ua/auto/BC2405](http://www.pl.bcguma.ua/auto/BC2405)

Artykuł:	BC2405
GTIN-13:	4823101805109
Numer innych producentó (OEM):	52370SWAA01; 52371SWAA01; 52370SJH010; 52371SWAA10
Waga,g.:	238
Konieczna ilość:	2
Detali w opakowaniu:	1
Zewnętrzna średnica, mm:	43.3
Wewnętrzna średnica, mm:	12.0
Grubość, mm:	50.0
Materiał:	Metal / Rubber
Oś instalacji:	Back
Strona instalacji:	Left / Right

### STOSOWANIA:

HONDA

## BLOK TŁUMIKA STELAŻU KIEROWNICY

[www.pl.bcguma.ua/auto/BC2406](http://www.pl.bcguma.ua/auto/BC2406)

Artykuł:	BC2406
GTIN-13:	4823101805116
Numer innych producentó (OEM):	53684SWCG01
Waga,g.:	77
Konieczna ilość:	1
Detali w opakowaniu:	1
Zewnętrzna średnica, mm:	31.0
Wewnętrzna średnica, mm:	10.0
Grubość, mm:	29.0
Materiał:	Rubber / metal
Oś instalacji:	Front
Strona instalacji:	Left

### STOSOWANIA:

HONDA

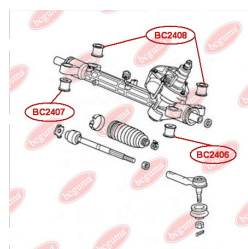
**BC2406**

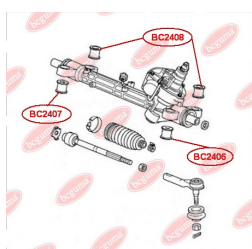
**BC2407****BLOK TŁUMIKA STELAŻU KIEROWNICY**[www.pl.bcguma.ua/auto/BC2407](http://www.pl.bcguma.ua/auto/BC2407)

Artykuł:	BC2407
GTIN-13:	4823101805468
Numer innych producentó (OEM):	53685SWCG01
Waga,g.:	91
Konieczna ilość:	1
Detali w opakowaniu:	1
Zewnętrzna średnica, mm:	34.6
Wewnętrzna średnica, mm:	12.3
Grubość, mm:	29.0
Materiał:	Metal / Rubber
Oś instalacji:	Front
Strona instalacji:	Right

**STOSOWANIA:**

HONDA

**BLOK TŁUMIKA STELAŻU KIEROWNICY**[www.pl.bcguma.ua/auto/BC2408](http://www.pl.bcguma.ua/auto/BC2408)

Artykuł:	BC2408
GTIN-13:	4823101805123
Numer innych producentó (OEM):	53686SWCG01
Waga,g.:	71
Konieczna ilość:	2
Detali w opakowaniu:	1
Zewnętrzna średnica, mm:	34.0
Wewnętrzna średnica, mm:	16.0
Grubość, mm:	29.0
Materiał:	Rubber / metal
Oś instalacji:	Front
Strona instalacji:	Left / Right

**STOSOWANIA:**

HONDA

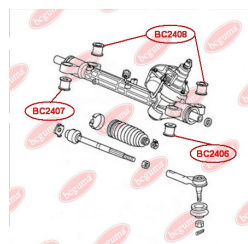
**BC2408**

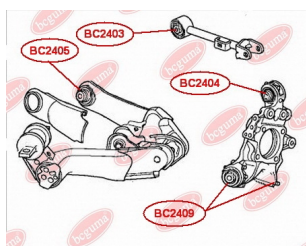

**BC2409****SILENTBLOCK ZWROTNIICY TYLNEJ**[www.pl.bcguma.ua/auto/BC2409](http://www.pl.bcguma.ua/auto/BC2409)

Artykuł:	BC2409
GTIN-13:	4823101805512
Numer innych producentó (OEM):	52210SWAA00
Waga,g.:	316
Konieczna ilość:	4
Detali w opakowaniu:	1
Zewnętrzna średnica, mm:	45.5
Wewnętrzna średnica, mm:	14.2
Grubość, mm:	55.5
Materiał:	Metal / Rubber
Oś instalacji:	Back
Strona instalacji:	Left / Right

**STOSOWANIA:**

HONDA

**SILENTBLOCK TYLNEGO WAHACZA**[www.pl.bcguma.ua/auto/BC2410](http://www.pl.bcguma.ua/auto/BC2410)

Artykuł:	BC2410
GTIN-13:	4823101806274
Numer innych producentó (OEM):	52370SWAA01; 52371SWAA01
Waga,g.:	850
Konieczna ilość:	2
Detali w opakowaniu:	1
Zewnętrzna średnica, mm:	55.5
Wewnętrzna średnica, mm:	14.2
Grubość, mm:	72.2
Materiał:	Metal / Rubber
Oś instalacji:	Back
Strona instalacji:	Left / Right

**STOSOWANIA:**

HONDA

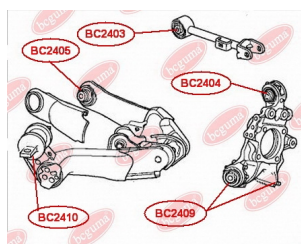
**BC2410**

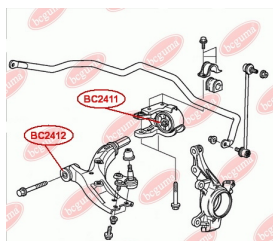

**BC2411**

## SILENTBLOCK/TULEJA TYLNY WAHACZA PRZEDNIEGO

[www.pl.bcguma.ua/auto/BC2411](http://www.pl.bcguma.ua/auto/BC2411)

Artykuł:	BC2411
GTIN-13:	4823101805529
Numer innych producentó (OEM):	51395SWAE01
Waga,g.:	210
Konieczna ilość:	2
Detali w opakowaniu:	1
Zewnętrzna średnica, mm:	70.5
Wewnętrzna średnica, mm:	19.0
Grubość, mm:	50.0
Materiał:	Polymer/Rubber/Metal
Oś instalacji:	Front
Strona instalacji:	Left / Right

### STOSOWANIA:

HONDA

## SILENTBLOCK PRZEDNI WAHACZA PRZEDNIEGO

[www.pl.bcguma.ua/auto/BC2412](http://www.pl.bcguma.ua/auto/BC2412)

Artykuł:	BC2412
GTIN-13:	4823101805000
Numer innych producentó (OEM):	51350SWAE01
Waga,g.:	183
Konieczna ilość:	2
Detali w opakowaniu:	1
Zewnętrzna średnica, mm:	41.5
Wewnętrzna średnica, mm:	14.3
Grubość, mm:	61.0
Materiał:	Rubber / metal
Oś instalacji:	Front
Strona instalacji:	Left / Right

### STOSOWANIA:

HONDA

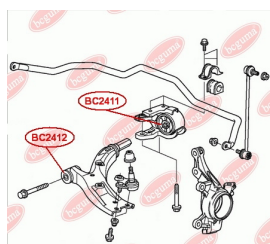
**BC2412**

**BC2501**

## SILENTBLOCK WAHACZA PRZEDNIEGO TYLNY

[www.pl.bcguma.ua/auto/BC2501](http://www.pl.bcguma.ua/auto/BC2501)

Artykuł:	BC2501
GTIN-13:	4823101804201
Numer innych producentó (OEM):	20204XA00B; 20204AG011; 20204AG010
Waga,g.:	280
Konieczna ilość:	2
Detali w opakowaniu:	1
Zewnętrzna średnica, mm:	60.0
Wewnętrzna średnica, mm:	19.0
Grubość, mm:	57.0
Materiał:	Rubber / metal
Oś instalacji:	Back Front
Strona instalacji:	Left / Right

### STOSOWANIA:

PEUGEOT, SUBARU

## SILENTBLOCK WAHACZA TYLNEGO GÓRNEGO, TYLNY WEWNĘTRZNY/ ZEWNĘTRZNY

[www.pl.bcguma.ua/auto/BC2502](http://www.pl.bcguma.ua/auto/BC2502)

Artykuł:	BC2502
GTIN-13:	4823101804218
Numer innych producentó (OEM):	20252XA01A; 20252XA00A; 20252FG010; 20252SC000; 20252SC010; 20252FG000
Waga,g.:	115
Konieczna ilość:	4
Detali w opakowaniu:	1
Zewnętrzna średnica, mm:	34.0
Wewnętrzna średnica, mm:	12.0
Grubość, mm:	25.0
Materiał:	Rubber / metal
Oś instalacji:	Back
Strona instalacji:	Left / Right

### STOSOWANIA:

SUBARU

**BC2502**

**BC2503****SILENTBLOCK WAHACZA TYLNEGO  
GÓRNEGO PRZEDNI WEWNĘTRZNY**[www.pl.bcguma.ua/auto/BC2503](http://www.pl.bcguma.ua/auto/BC2503)

Artykuł:	BC2503
GTIN-13:	4823101804225
Numer innych producentó (OEM):	20252XA01A; 20252SC010; 20252FG010; 20252SC000; 20252FG000; 20252XA00A
Waga, g.:	132
Konieczna ilość:	2
Detali w opakowaniu:	1
Zewnętrzna średnica, mm:	34.0
Wewnętrzna średnica, mm:	12.0
Grubość, mm:	50.0
Materiał:	Rubber / metal
Oś instalacji:	Back
Strona instalacji:	Left / Right

**STOSOWANIA:**

SUBARU

**SILENTBLOCK PRZEDNI WAHACZA  
PRZEDNIEGO**[www.pl.bcguma.ua/auto/BC2504](http://www.pl.bcguma.ua/auto/BC2504)

Artykuł:	BC2504
GTIN-13:	4823101805017
Numer innych producentó (OEM):	20204AG000; 20204AG040; 20204AJ000
Waga, g.:	227
Konieczna ilość:	2
Detali w opakowaniu:	1
Zewnętrzna średnica, mm:	37.5
Wewnętrzna średnica, mm:	12.2
Grubość, mm:	57.0
Materiał:	Metal / Rubber
Oś instalacji:	Front
Strona instalacji:	Left / Right

**STOSOWANIA:**

SUBARU

**BC2504**

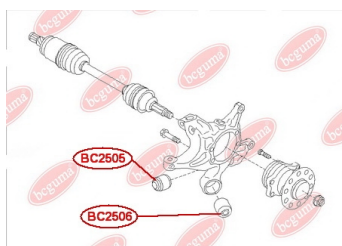
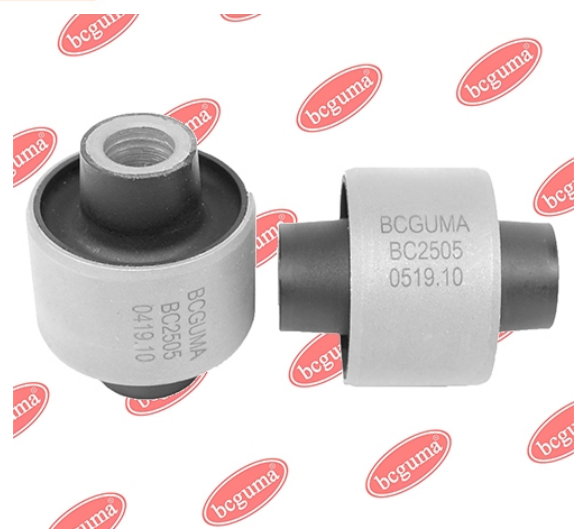
**BC2505****SILENTBLOCK ZWROTNIICY TYLNEJ**[www.pl.bcguma.ua/auto/BC2505](http://www.pl.bcguma.ua/auto/BC2505)

Artykuł:	BC2505
GTIN-13:	4823101805703
Numer innych producentó (OEM):	20257XA000
Waga,g.:	117
Konieczna ilość:	2
Detali w opakowaniu:	1
Zewnętrzna średnica, mm:	40.4
Wewnętrzna średnica, mm:	12.2
Grubość, mm:	50.0
Materiał:	Metal / Rubber
Oś instalacji:	Back
Strona instalacji:	Left / Right

**STOSOWANIA:**

SUBARU

**SILENTBLOCK ZWROTNIICY TYLNEJ**[www.pl.bcguma.ua/auto/BC2506](http://www.pl.bcguma.ua/auto/BC2506)

Artykuł:	BC2506
GTIN-13:	4823101805826
Numer innych producentó (OEM):	20254XA00A
Waga,g.:	164
Konieczna ilość:	4
Detali w opakowaniu:	1
Zewnętrzna średnica, mm:	40.5
Wewnętrzna średnica, mm:	12.2
Grubość, mm:	48.0
Materiał:	Metal / Rubber
Oś instalacji:	Back
Strona instalacji:	Left / Right

**STOSOWANIA:**

SUBARU

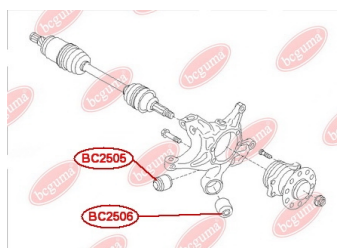
**BC2506**

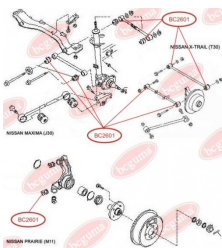

**BC2601**

## SILENTBLOCK WAHACZA POPPRZECZNEGO ZAWIESZENIA TYLNEGO

[www.pl.bcguma.ua/auto/BC2601](http://www.pl.bcguma.ua/auto/BC2601)

Artykuł:	BC2601
GTIN-13:	4823101804232
Numer innych producentó (OEM):	5515750A10; 5515251E00
Waga,g.:	107
Konieczna ilość:	4
Detali w opakowaniu:	1
Zewnętrzna średnica, mm:	36.0
Wewnętrzna średnica, mm:	14.2
Grubość, mm:	40.0
Materiał:	Rubber / metal
Oś instalacji:	Back
Strona instalacji:	Left / Right

### STOSOWANIA:

NISSAN

**BC26011**

## SILENTBLOCK WAHACZA POPPRZECZNEGO ZAWIESZENIA TYLNEGO

[www.pl.bcguma.ua/auto/BC26011](http://www.pl.bcguma.ua/auto/BC26011)

Artykuł:	BC26011
GTIN-13:	4823101805833
Numer innych producentó (OEM):	5515750A10; 5515251E00
Waga,g.:	99
Konieczna ilość:	4
Detali w opakowaniu:	1
Zewnętrzna średnica, mm:	34.0
Wewnętrzna średnica, mm:	14.2
Grubość, mm:	40.0
Materiał:	Rubber / metal
Oś instalacji:	Back
Strona instalacji:	Left / Right

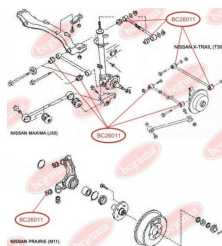

### STOSOWANIA:

NISSAN

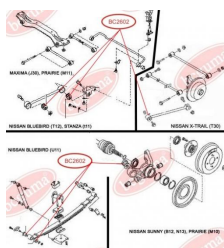
**BC2602**

## SILENTBLOCK WAHACZA TYLNEGO GÓRNEGO, TYLNY WEWNĘTRZNY/ZEWNĘTRZNY

[www.pl.bcguma.ua/auto/BC2602](http://www.pl.bcguma.ua/auto/BC2602)

Artykuł:	BC2602
GTIN-13:	4823101804249
Numer innych producentó (OEM):	5511163J10; 5511156J00; 5511090J10; 5511063J10; 55045D0101; 551108H505; 5511056J00; 5511190J10
Waga,g.:	120
Konieczna ilość:	2
Detali w opakowaniu:	1
Zewnętrzna średnica, mm:	50.0
Wewnętrzna średnica, mm:	12.0
Grubość, mm:	56.0
Materiał:	Rubber / metal
Oś instalacji:	Back
Strona instalacji:	Left / Right

### STOSOWANIA:

INFINITI, NISSAN, RENAULT TRUCKS

## SILENTBLOCK STABILIZATORA ZAWIESZENIA TYLNEGO

[www.pl.bcguma.ua/auto/BC2603](http://www.pl.bcguma.ua/auto/BC2603)

Artykuł:	BC2603
GTIN-13:	4823101804256
Numer innych producentó (OEM):	5624301E01
Waga,g.:	155
Konieczna ilość:	2
Detali w opakowaniu:	1
Zewnętrzna średnica, mm:	51.0
Wewnętrzna średnica, mm:	12.0
Grubość, mm:	60.0
Materiał:	Rubber / metal
Oś instalacji:	Back
Strona instalacji:	Left / Right

### STOSOWANIA:

NISSAN

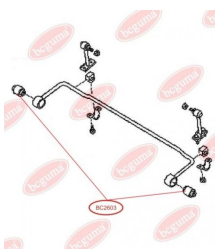
**BC2603**

**BC2604**

## SILENTBLOCK PRZEDNI WAHACZA PRZEDNIEGO

[www.pl.bcguma.ua/auto/BC2604](http://www.pl.bcguma.ua/auto/BC2604)

Artykuł:	BC2604
GTIN-13:	4823101804263
Numer innych producentó (OEM):	5459001E00; 5450186J00; 5450086J00
Waga,g.:	156
Konieczna ilość:	2
Detali w opakowaniu:	1
Zewnętrzna średnica, mm:	38.4
Wewnętrzna średnica, mm:	18.2
Grubość, mm:	50.0
Materiał:	Rubber / metal
Oś instalacji:	Front
Strona instalacji:	Left / Right

### STOSOWANIA:

INFINITI, MITSUBISHI, NISSAN

## SILENTBLOCK WAHACZY WZDŁUŻNYCH ZAWIESZENIA TYLNEGO

[www.pl.bcguma.ua/auto/BC2605](http://www.pl.bcguma.ua/auto/BC2605)

Artykuł:	BC2605
GTIN-13:	4823101804270
Numer innych producentó (OEM):	5511156J00; 5511063J10; 5511163J10; 5511190J10; 5511090J10; 5504506J00; 5511056J00
Waga,g.:	155
Konieczna ilość:	2
Detali w opakowaniu:	1
Zewnętrzna średnica, mm:	49.0
Wewnętrzna średnica, mm:	20.0
Grubość, mm:	42.0
Materiał:	Rubber / metal
Oś instalacji:	Back
Strona instalacji:	Left / Right

### STOSOWANIA:

INFINITI, NISSAN

**BC2605**

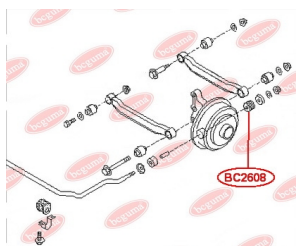
**BC2608****PODUSZKA STABILIZATORA TYLNEGO**
[www.pl.bcguma.ua/auto/BC2608](http://www.pl.bcguma.ua/auto/BC2608)

Artykuł:	BC2608
GTIN-13:	4823101804287
Numer innych producentó (OEM):	5514850A00
Waga,g.:	20
Konieczna ilość:	2
Detali w opakowaniu:	1
Zewnętrzna średnica, mm:	40.0
Wewnętrzna średnica, mm:	18.0
Grubość, mm:	27.5
Materiał:	Rubber
Oś instalacji:	Back
Strona instalacji:	Left / Right

**STOSOWANIA:**

NISSAN

**PODUSZKA STABILIZATORA PRZEDNIEGO**
[www.pl.bcguma.ua/auto/BC2610](http://www.pl.bcguma.ua/auto/BC2610)

Artykuł:	BC2610
GTIN-13:	4823101804294
Numer innych producentó (OEM):	5461358A10
Waga,g.:	29
Konieczna ilość:	2
Detali w opakowaniu:	1
Zewnętrzna średnica, mm:	35.0
Wewnętrzna średnica, mm:	25.0
Grubość, mm:	28.0
Materiał:	Rubber
Oś instalacji:	Front
Strona instalacji:	Left / Right

**STOSOWANIA:**

NISSAN

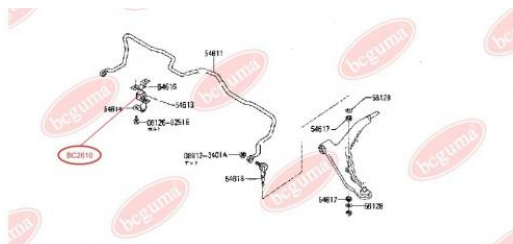
**BC2610**

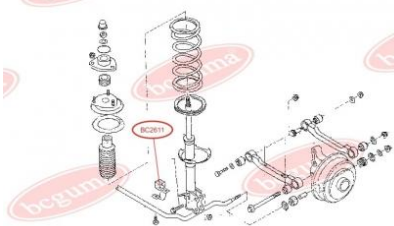

**BC2611****PODUSZKA STABILIZATORA TYLNEGO**
[www.pl.bcguma.ua/auto/BC2611](http://www.pl.bcguma.ua/auto/BC2611)

Artykuł:	BC2611
GTIN-13:	4823101804300
Numer innych producentó (OEM):	5514950A00
Waga,g.:	84
Konieczna ilość:	2
Detali w opakowaniu:	1
Zewnętrzna średnica, mm:	47.0
Wewnętrzna średnica, mm:	23.0
Grubość, mm:	40.0
Materiał:	Rubber
Oś instalacji:	Back
Strona instalacji:	Left / Right

**STOSOWANIA:**

NISSAN

**PODUSZKA STABILIZATORA TYLNEGO**
[www.pl.bcguma.ua/auto/BC2613](http://www.pl.bcguma.ua/auto/BC2613)

Artykuł:	BC2613
GTIN-13:	4823101804317
Numer innych producentó (OEM):	5624360Y10
Waga,g.:	30
Konieczna ilość:	2
Detali w opakowaniu:	1
Zewnętrzna średnica, mm:	21.5
Wewnętrzna średnica, mm:	10.0
Grubość, mm:	31.0
Materiał:	Rubber
Oś instalacji:	Back
Strona instalacji:	Left / Right

**STOSOWANIA:**

NISSAN

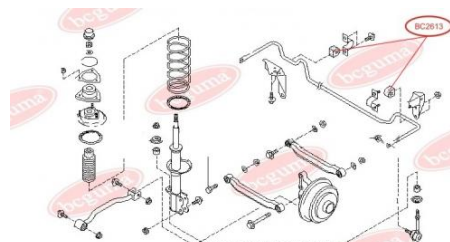
**BC2613**

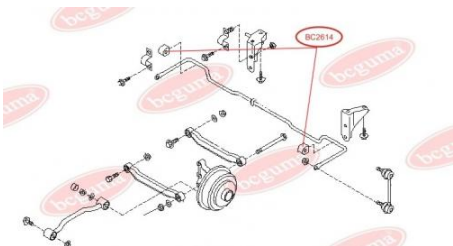
**BC2614**

## TULEJA STABILIZATORA TYLNEGO

[www.pl.bcguma.ua/auto/BC2614](http://www.pl.bcguma.ua/auto/BC2614)

Artykuł:	BC2614
GTIN-13:	4823101804324
Numer innych producentó (OEM):	5624390J10
Waga,g.:	40
Konieczna ilość:	2
Detali w opakowaniu:	1
Zewnętrzna średnica, mm:	31.5
Wewnętrzna średnica, mm:	15.0
Grubość, mm:	33.0
Materiał:	Rubber
Oś instalacji:	Back
Strona instalacji:	Left / Right

### STOSOWANIA:

NISSAN

## PODUSZKA STABILIZATORA TYLNEGO

[www.pl.bcguma.ua/auto/BC2615](http://www.pl.bcguma.ua/auto/BC2615)

Artykuł:	BC2615
GTIN-13:	4823101804348
Numer innych producentó (OEM):	5624391J00
Waga,g.:	35
Konieczna ilość:	2
Detali w opakowaniu:	1
Zewnętrzna średnica, mm:	31.5
Wewnętrzna średnica, mm:	18.0
Grubość, mm:	33.0
Materiał:	Rubber
Oś instalacji:	Back
Strona instalacji:	Left / Right

### STOSOWANIA:

NISSAN

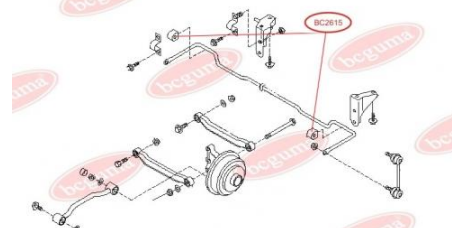
**BC2615**

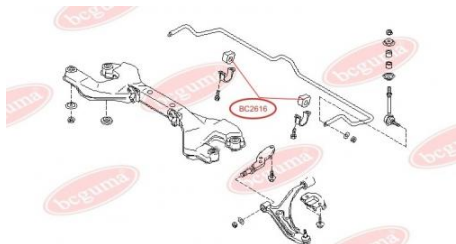
**BC2616****TULEJA STABILIZATORA TYLNEGO**
[www.pl.bcguma.ua/auto/BC2616](http://www.pl.bcguma.ua/auto/BC2616)

Artykuł:	BC2616
GTIN-13:	4823101804355
Numer innych producentó (OEM):	5624392J00
Waga,g.:	40
Konieczna ilość:	2
Detali w opakowaniu:	1
Zewnętrzna średnica, mm:	31.5
Wewnętrzna średnica, mm:	20.0
Grubość, mm:	33.0
Materiał:	Rubber
Oś instalacji:	Front
Strona instalacji:	Left / Right

**STOSOWANIA:**

NISSAN

**PODUSZKA STABILIZATORA PRZEDNIEGO**
[www.pl.bcguma.ua/auto/BC2618](http://www.pl.bcguma.ua/auto/BC2618)

Artykuł:	BC2618
GTIN-13:	4823101804362
Numer innych producentó (OEM):	5461302E01
Waga,g.:	42
Konieczna ilość:	2
Detali w opakowaniu:	1
Zewnętrzna średnica, mm:	40.0
Wewnętrzna średnica, mm:	30.0
Grubość, mm:	29.0
Materiał:	Rubber
Oś instalacji:	Front
Strona instalacji:	Left / Right

**STOSOWANIA:**

NISSAN

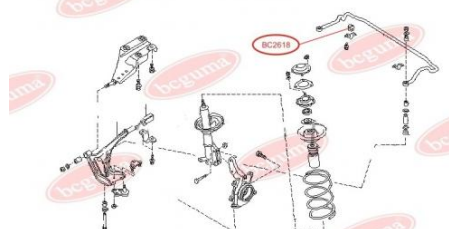
**BC2618**

**BC2619**

## PODUSZKA STABILIZATORA PRZEDNIEGO

[www.pl.bcguma.ua/auto/BC2619](http://www.pl.bcguma.ua/auto/BC2619)

Artykuł:	BC2619
GTIN-13:	4823101804379
Numer innych producentó (OEM):	54613D4400
Waga,g.:	27
Konieczna ilość:	2
Detali w opakowaniu:	1
Zewnętrzna średnica, mm:	34.0
Wewnętrzna średnica, mm:	25.5
Grubość, mm:	25.5
Materiał:	Rubber
Oś instalacji:	Front
Strona instalacji:	Left / Right

### STOSOWANIA:

NISSAN

## TULEJA STABILIZATORA TYLNEGO

[www.pl.bcguma.ua/auto/BC2620](http://www.pl.bcguma.ua/auto/BC2620)

Artykuł:	BC2620
GTIN-13:	4823101804386
Numer innych producentó (OEM):	5621402E02
Waga,g.:	19
Konieczna ilość:	2
Detali w opakowaniu:	1
Zewnętrzna średnica, mm:	26.0
Wewnętrzna średnica, mm:	15.0
Grubość, mm:	25.0
Materiał:	Rubber
Oś instalacji:	Back
Strona instalacji:	Left / Right

### STOSOWANIA:

NISSAN

**BC2620**



**BC2621****SILENTBLOCK BELKI TYLNEJ**
[www.pl.bcguma.ua/auto/BC2621](http://www.pl.bcguma.ua/auto/BC2621)

Artykuł:	BC2621
GTIN-13:	4823101805345
Numer innych producentó (OEM):	5504531U00; 550450M000; 550452J000
Waga,g.:	295
Konieczna ilość:	2
Detali w opakowaniu:	1
Zewnętrzna średnica, mm:	60.2
Wewnętrzna średnica, mm:	12.2
Grubość, mm:	60.0
Materiał:	Metal / Rubber
Oś instalacji:	Back
Strona instalacji:	Left / Right

**STOSOWANIA:**

NISSAN

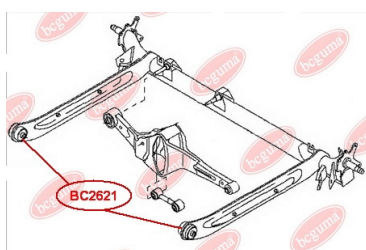
**BC2622****PODUSZKA (TULEJA) STABILIZATORA TYLNEGO**
[www.pl.bcguma.ua/auto/BC2622](http://www.pl.bcguma.ua/auto/BC2622)

Artykuł:	BC2622
GTIN-13:	4823101805536
Numer innych producentó (OEM):	546138H518
Waga,g.:	37
Konieczna ilość:	2
Detali w opakowaniu:	1
Zewnętrzna średnica, mm:	-
Wewnętrzna średnica, mm:	17.5
Grubość, mm:	38.0
Materiał:	Rubber
Oś instalacji:	Back
Strona instalacji:	Left / Right

**STOSOWANIA:**

NISSAN

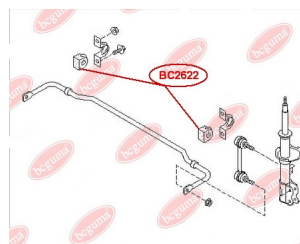

**BC2623**

## PODUSZKA (TULEJA) STABILIZATORA TYLNEGO

[www.pl.bcguma.ua/auto/BC2623](http://www.pl.bcguma.ua/auto/BC2623)

Artykuł:	BC2623
GTIN-13:	4823101805543
Numer innych producentó (OEM):	54613JG15C
Waga,g.:	64
Konieczna ilość:	2
Detali w opakowaniu:	1
Zewnętrzna średnica, mm:	-
Wewnętrzna średnica, mm:	14.5
Grubość, mm:	38.5
Materiał:	Rubber
Oś instalacji:	Back
Strona instalacji:	Left / Right

### STOSOWANIA:

NISSAN



## SILENTBLOCK WAHACZA PRZEDNIEGO, TYLNY

[www.pl.bcguma.ua/auto/BC2701](http://www.pl.bcguma.ua/auto/BC2701)

Artykuł:	BC2701
GTIN-13:	4823101804393
Numer innych producentó (OEM):	54501BC41A; 54501AX600; 54500BC41A; 54500BC42A; 54500AX600; 54570AX600; 54501BC42A
Waga,g.:	170
Konieczna ilość:	2
Detali w opakowaniu:	1
Zewnętrzna średnica, mm:	58.2
Wewnętrzna średnica, mm:	12.2
Grubość, mm:	52.6
Materiał:	Rubber / metal
Oś instalacji:	Back Front
Strona instalacji:	Left / Right

### STOSOWANIA:

NISSAN

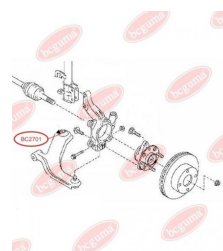
**BC2701**

**BC2702****TULEJA ŁĄCZNIKA STABILIZATORA**[www.pl.bcguma.ua/auto/BC2702](http://www.pl.bcguma.ua/auto/BC2702)

Artykuł:	BC2702
GTIN-13:	4823101804409
Numer innych producentó (OEM):	56112V0100; 5611209400; 5611290J00; 5611290J05
Waga,g.:	8
Konieczna ilość:	2
Detali w opakowaniu:	1
Zewnętrzna średnica, mm:	26.0
Wewnętrzna średnica, mm:	9.0
Grubość, mm:	16.0
Materiał:	Rubber
Oś instalacji:	Front
Strona instalacji:	Left / Right

**STOSOWANIA:**

NISSAN

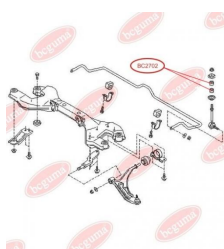
**SILENTBLOCK WAHACZA PRZEDNIEGO, TYLNY**[www.pl.bcguma.ua/auto/BC2703](http://www.pl.bcguma.ua/auto/BC2703)

Artykuł:	BC2703
GTIN-13:	4823101804416
Numer innych producentó (OEM):	545011KA0B; 54500BR30A; 545055212R; 545040445R; 54501JY00A; 54501JG000; 54501JD000; 54501BR30A; 54501BB00A; 54500JD000; 54500BB00A; 545001KA0B
Waga,g.:	284
Konieczna ilość:	2
Detali w opakowaniu:	1
Zewnętrzna średnica, mm:	58.5
Wewnętrzna średnica, mm:	12.2
Grubość, mm:	53.0
Materiał:	Rubber / metal
Oś instalacji:	Back Front
Strona instalacji:	Left / Right

**STOSOWANIA:**

NISSAN, RENAULT

**BC2703**



**BC2704**

## SILENTBLOCK BELKI ZAWIESZENIA PRZÓD, WZMOCNIONY „BAD ROADS” (BC27041 + BC27042)

[www.pl.bcguma.ua/auto/BC2704](http://www.pl.bcguma.ua/auto/BC2704)

Artykuł:	BC2704
GTIN-13:	4823101805406
Numer innych producentó (OEM):	54466JD000
Waga,g.:	617
Konieczna ilość:	2
Detali w opakowaniu:	1
Zewnętrzna średnica, mm:	48.5
Wewnętrzna średnica, mm:	18.5
Grubość, mm:	144.0
Materiał:	Metal / Rubber
Oś instalacji:	Rear Front
Strona instalacji:	Left / Right



### STOSOWANIA:

NISSAN, RENAULT

**BC2705**

## SILENTBLOCK BELKI ZAWIESZENIA TYLNY, WZMOCNIONY „BAD ROADS” (BC27051 + BC27052)

[www.pl.bcguma.ua/auto/BC2705](http://www.pl.bcguma.ua/auto/BC2705)

Artykuł:	BC2705
GTIN-13:	4823101805413
Numer innych producentó (OEM):	54467BR00A
Waga,g.:	428
Konieczna ilość:	2
Detali w opakowaniu:	1
Zewnętrzna średnica, mm:	43.0
Wewnętrzna średnica, mm:	17.2
Grubość, mm:	112.6
Materiał:	Metal / Rubber
Oś instalacji:	Rear rear
Strona instalacji:	Left / Right

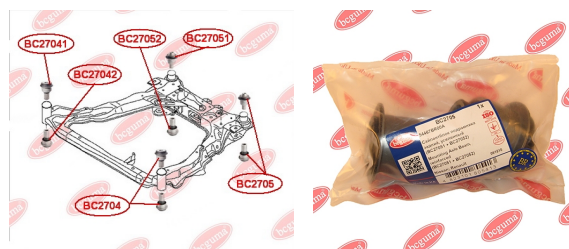

### STOSOWANIA:

NISSAN, RENAULT

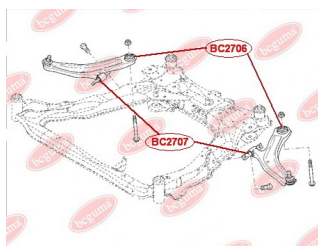

**BC2706**

## SILENTBLOCK/TULEJA TYLNY WAHACZA PRZEDNIEGO, WZMOCNIONY "BAD ROADS"

[www.pl.bcguma.ua/auto/BC2706](http://www.pl.bcguma.ua/auto/BC2706)

Artykuł:	BC2706
GTIN-13:	4823101806052
Numer innych producentó (OEM):	54500BB00A; 54500BR30A; 54500JD000; 545001KA0A; 545001KA0B; 54501BB00A; 54501BR30A; 54501JD000; 54501JG000; 545011KA0A; 545011KA0B; 54501JY00A; 545040445R; 545055212R
Waga, g.:	168
Konieczna ilość:	2
Detali w opakowaniu:	1
Zewnętrzna średnica, mm:	58.5
Wewnętrzna średnica, mm:	12.2
Grubość, mm:	53.0
Materiał:	Metal / Rubber
Oś instalacji:	Front
Strona instalacji:	Left / Right

### STOSOWANIA:

NISSAN, RENAULT

## SILENTBLOCK/TULEJA PRZEDNIEGO WAHACZA, PRZEDNI

[www.pl.bcguma.ua/auto/BC2708](http://www.pl.bcguma.ua/auto/BC2708)

Artykuł:	BC2708
GTIN-13:	4823101805611
Numer innych producentó (OEM):	54500JN00A; 54500JN00B; 54501JN00A; 54501JN00B
Waga, g.:	267
Konieczna ilość:	2
Detali w opakowaniu:	1
Zewnętrzna średnica, mm:	50.5
Wewnętrzna średnica, mm:	14.2
Grubość, mm:	49.0
Materiał:	Metal / Rubber
Oś instalacji:	Front
Strona instalacji:	Left / Right

### STOSOWANIA:

NISSAN, NISSAN (DONGFENG)

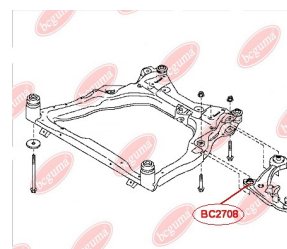
**BC2708**

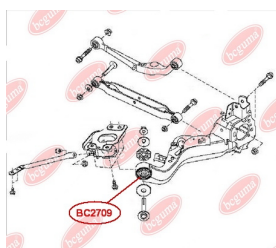
**BC2709**

## SILENTBLOCK WAHACZA PODŁUŻNEGO TYLNEGO

[www.pl.bcguma.ua/auto/BC2709](http://www.pl.bcguma.ua/auto/BC2709)

Artykuł:	BC2709
GTIN-13:	4823101805635
Numer innych producentó (OEM):	55501JD00A; 55044JG00A; 55044JG00B; 55502JG000; 55502JY00A; 55502JG02B; 55501JG02B
Waga,g.:	542
Konieczna ilość:	2
Detali w opakowaniu:	1
Zewnętrzna średnica, mm:	69.3
Wewnętrzna średnica, mm:	14.2
Grubość, mm:	62.0
Materiał:	Metal / Rubber
Oś instalacji:	Back
Strona instalacji:	Left / Right

### STOSOWANIA:

NISSAN

## SILENTBLOCK/TULEJA TYLNY WAHACZA PRZEDNIEGO

[www.pl.bcguma.ua/auto/BC2710](http://www.pl.bcguma.ua/auto/BC2710)

Artykuł:	BC2710
GTIN-13:	4823101805475
Numer innych producentó (OEM):	545004M501; 545004M401
Waga,g.:	141
Konieczna ilość:	2
Detali w opakowaniu:	1
Zewnętrzna średnica, mm:	49.5
Wewnętrzna średnica, mm:	20.8
Grubość, mm:	38.2
Materiał:	Metal / Rubber
Oś instalacji:	Front
Strona instalacji:	Left / Right

### STOSOWANIA:

NISSAN

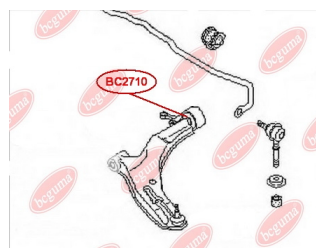
**BC2710**

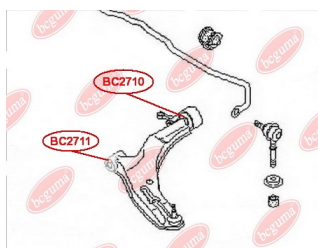
**BC2711**

## SILENTBLOCK/TULEJA PRZEDNIEGO WAHACZA, PRZEDNI

[www.pl.bcguma.ua/auto/BC2711](http://www.pl.bcguma.ua/auto/BC2711)

Artykuł:	BC2711
GTIN-13:	4823101805901
Numer innych producentó (OEM):	550444M410; 545004M500; 545014M500; 54501BM400; 54501BM410; 54500BM400; 54500BM410; 54501BN300; 54500BN300; 5450095F0A; 5450195F0A
Waga,g.:	171
Konieczna ilość:	2
Detali w opakowaniu:	1
Zewnętrzna średnica, mm:	32.7
Wewnętrzna średnica, mm:	14.2
Grubość, mm:	55.0
Materiał:	Metal / Rubber
Oś instalacji:	Front
Strona instalacji:	Left / Right

### STOSOWANIA:

NISSAN

**BC2712**

## BLOK TŁUMIKA TYLNEJ DŹWIGNI POPRZECZNEJ

[www.pl.bcguma.ua/auto/BC2712](http://www.pl.bcguma.ua/auto/BC2712)

Artykuł:	BC2712
GTIN-13:	4823101805130
Numer innych producentó (OEM):	55110JD000; 55110JG000; 55111JD00A; 55111JG00A; 55110JE20A; 55111JE20A; 55110JD00A; 55045JY00C; 55110JG00B; 55111JG00B; 55110JE20B; 55111JE20B; 55110JY00A
Waga,g.:	156
Konieczna ilość:	4
Detali w opakowaniu:	1
Zewnętrzna średnica, mm:	37.5
Wewnętrzna średnica, mm:	14.0
Grubość, mm:	50.0
Materiał:	Metal / Rubber
Oś instalacji:	Back
Strona instalacji:	Left / Right

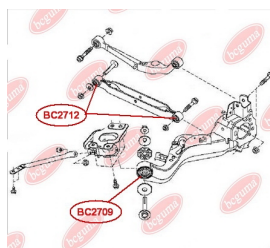

### STOSOWANIA:

NISSAN

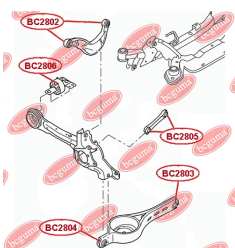

**BC2802**

## SILENTBLOCK TYLNEGO WAHACZA GÓRNEGO

[www.pl.bcguma.ua/auto/BC2802](http://www.pl.bcguma.ua/auto/BC2802)

Artykuł:	BC2802
GTIN-13:	4823101806205
Numer innych producentó (OEM):	6G915500BAA; 6G915500XAA; 6G915500MAD; 6G915500NAD; 6G915500AAC; 30748343; 1387629; 1509830; 1509831; 1457609
Waga,g.:	111
Konieczna ilość:	4
Detali w opakowaniu:	1
Zewnętrzna średnica, mm:	36.2
Wewnętrzna średnica, mm:	12.3
Grubość, mm:	35.0
Materiał:	Metal / Rubber
Oś instalacji:	Back
Strona instalacji:	Left / Right

### STOSOWANIA:

BMW, FORD, MAZDA, TOYOTA, VOLVO

## SILENTBLOCK WAHACZA TYL

[www.pl.bcguma.ua/auto/BC2803](http://www.pl.bcguma.ua/auto/BC2803)

Artykuł:	BC2803
GTIN-13:	4823101806335
Numer innych producentó (OEM):	6G915K652XAE; 1469125; 30760324
Waga,g.:	246
Konieczna ilość:	2
Detali w opakowaniu:	1
Zewnętrzna średnica, mm:	38.0
Wewnętrzna średnica, mm:	12.0
Grubość, mm:	55.0
Materiał:	Rubber / metal
Oś instalacji:	Back
Strona instalacji:	Left / Right

### STOSOWANIA:

FORD, VOLVO

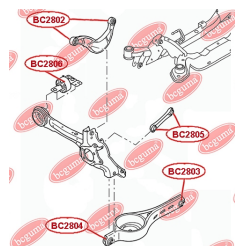
**BC2803**

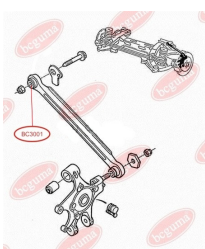

**BC3001**

## SILENTBLOCK DRAŻKA POPZECZNEGO, TYLNEGO STABILIZATORA

[www.pl.bcguma.ua/auto/BC3001](http://www.pl.bcguma.ua/auto/BC3001)

Artykuł:	BC3001
GTIN-13:	4823101804423
Numer innych producentó (OEM):	331611; 331612
Waga,g.:	52
Konieczna ilość:	2
Detali w opakowaniu:	1
Zewnętrzna średnica, mm:	32.0
Wewnętrzna średnica, mm:	17.0
Grubość, mm:	34.0
Materiał:	Rubber / metal
Oś instalacji:	Back
Strona instalacji:	Left / Right

### STOSOWANIA:

MAZDA, MERCEDES-BENZ, NISSAN, OPEL, PEUGEOT,  
RENAULT, VAUXHALL

## TULEJA AMORTYZATORA TYLNEGO, DOLNA

[www.pl.bcguma.ua/auto/BC3002](http://www.pl.bcguma.ua/auto/BC3002)

Artykuł:	BC3002
GTIN-13:	4823101804430
Numer innych producentó (OEM):	517109; 97501154
Waga,g.:	80
Konieczna ilość:	2
Detali w opakowaniu:	1
Zewnętrzna średnica, mm:	35.0
Wewnętrzna średnica, mm:	14.0
Grubość, mm:	40.0
Materiał:	Rubber / metal
Oś instalacji:	Back
Strona instalacji:	Left / Right

### STOSOWANIA:

CITROËN, PEUGEOT

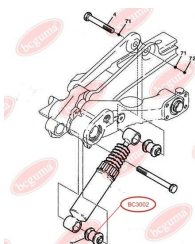
**BC3002**

**BC3003****SILENTBLOCK AMORTYZATORA  
TYLNEGO DOLNY**[www.pl.bcguma.ua/auto/BC3003](http://www.pl.bcguma.ua/auto/BC3003)

Artykuł:	BC3003
GTIN-13:	4823101804447
Numer innych producentó (OEM):	517111
Waga,g.:	82
Konieczna ilość:	2
Detali w opakowaniu:	1
Zewnętrzna średnica, mm:	34.5
Wewnętrzna średnica, mm:	16.0
Grubość, mm:	45.0
Materiał:	Rubber / metal
Oś instalacji:	Back
Strona instalacji:	Left / Right

**STOSOWANIA:**

CITROËN, PEUGEOT

**SILENTBLOCK AMORTYZATORA  
TYLNEGO**[www.pl.bcguma.ua/auto/BC30031](http://www.pl.bcguma.ua/auto/BC30031)

Artykuł:	BC30031
GTIN-13:	4823101804454
Numer innych producentó (OEM):	517112
Waga,g.:	80
Konieczna ilość:	2
Detali w opakowaniu:	1
Zewnętrzna średnica, mm:	33.0
Wewnętrzna średnica, mm:	16.0
Grubość, mm:	45.0
Materiał:	Rubber / metal
Oś instalacji:	Back
Strona instalacji:	Left / Right

**STOSOWANIA:**

CITROËN, PEUGEOT

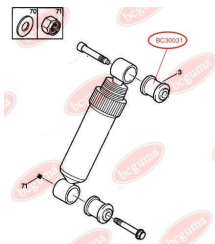
**BC30031**

**BC3004**

## TULEJA AMORTYZATORA TYLNEGO, DOLNA

[www.pl.bcguma.ua/auto/BC3004](http://www.pl.bcguma.ua/auto/BC3004)

Artykuł:	BC3004
GTIN-13:	4823101804461
Numer innych producentó (OEM):	5206Y3; 5206R5; 5206T8; 5206V8; 5206Q5; 5206R6
Waga,g.:	95
Konieczna ilość:	2
Detali w opakowaniu:	1
Zewnętrzna średnica, mm:	33.5
Wewnętrzna średnica, mm:	14.0
Grubość, mm:	62.0
Materiał:	Rubber / metal
Oś instalacji:	Back
Strona instalacji:	Left / Right

### STOSOWANIA:

BMW, CITROËN, MAZDA, PEUGEOT

## SILENTBLOCK WAHACZA OSI PRZEDNIEJ

[www.pl.bcguma.ua/auto/BC3005](http://www.pl.bcguma.ua/auto/BC3005)

Artykuł:	BC3005
GTIN-13:	4823101804478
Numer innych producentó (OEM):	365604; 365704
Waga,g.:	158
Konieczna ilość:	2
Detali w opakowaniu:	1
Zewnętrzna średnica, mm:	40.0
Wewnętrzna średnica, mm:	12.0
Grubość, mm:	46.0
Materiał:	Rubber / metal
Oś instalacji:	Back Front
Strona instalacji:	Left / Right

### STOSOWANIA:

CITROËN, PEUGEOT

**BC3005**

**BC3006****SILENTBLOCK WAHACZA WE WSPORNIKU ALUMINIOWYM**[www.pl.bcguma.ua/auto/BC3006](http://www.pl.bcguma.ua/auto/BC3006)

Artykuł:	BC3006
GTIN-13:	4823101804485
Numer innych producentó (OEM):	3520X6; 3521T7
Waga,g.:	178
Konieczna ilość:	2
Detali w opakowaniu:	1
Zewnętrzna średnica, mm:	50.0
Wewnętrzna średnica, mm:	19.9
Grubość, mm:	46.5
Materiał:	Rubber / metal
Oś instalacji:	Back Front
Strona instalacji:	Left / Right

**STOSOWANIA:**

CITROËN, PEUGEOT

**TULEJA AMORTYZATORA TYLNEGO, GÓRNA**[www.pl.bcguma.ua/auto/BC3007](http://www.pl.bcguma.ua/auto/BC3007)

Artykuł:	BC3007
GTIN-13:	4823101804492
Numer innych producentó (OEM):	5206RF; 5206YK; 5206VP; 51830534
Waga,g.:	81
Konieczna ilość:	2
Detali w opakowaniu:	1
Zewnętrzna średnica, mm:	40.0
Wewnętrzna średnica, mm:	12.0
Grubość, mm:	38.0
Materiał:	Rubber / metal
Oś instalacji:	Back
Strona instalacji:	Left / Right

**STOSOWANIA:**

CITROËN, FIAT, PEUGEOT

**BC3007**

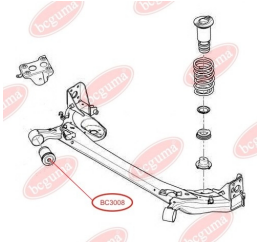

**BC3008****SILENTBLOCK BELKI ZAWIESZENIA**
[www.pl.bcguma.ua/auto/BC3008](http://www.pl.bcguma.ua/auto/BC3008)

Artykuł:	BC3008
GTIN-13:	4823101804508
Numer innych producentó (OEM):	51783623; 5131G8
Waga,g.:	550
Konieczna ilość:	2
Detali w opakowaniu:	1
Zewnętrzna średnica, mm:	68.5
Wewnętrzna średnica, mm:	12.9
Grubość, mm:	100.0
Materiał:	Rubber / metal
Oś instalacji:	Back
Strona instalacji:	Left / Right

**STOSOWANIA:**

CITROËN, FIAT, PEUGEOT

**TULEJA AMORTYZATORA WZMOCNIONA  
(119X14X30MM WSPORNIK  
AMORTYZATORA WZMOCNIONY (BAD  
ROADS)**
[www.pl.bcguma.ua/auto/BC3009](http://www.pl.bcguma.ua/auto/BC3009)

Artykuł:	BC3009
GTIN-13:	4823101804515
Numer innych producentó (OEM):	5038G0; 5038F7; 503885; 503846
Waga,g.:	367
Konieczna ilość:	2
Detali w opakowaniu:	1
Zewnętrzna średnica, mm:	119.0
Wewnętrzna średnica, mm:	14.0
Grubość, mm:	30.0
Materiał:	Rubber / metal
Oś instalacji:	Front
Strona instalacji:	Left / Right

**STOSOWANIA:**

CITROËN, PEUGEOT, SKODA

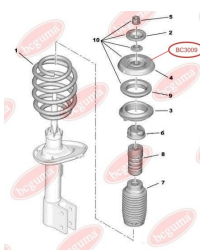
**BC3009**

**BC30091****THRUST WASHER SHOCK ABSORBER STRUTS (FOR BC3009)**[www.pl.bcguma.ua/auto/BC30091](http://www.pl.bcguma.ua/auto/BC30091)

Artykuł:	BC30091
GTIN-13:	4823101804522
Numer innych producentó (OEM):	503375
Waga,g.:	60
Konieczna ilość:	2
Detali w opakowaniu:	1
Zewnętrzna średnica, mm:	65.0
Wewnętrzna średnica, mm:	14.0
Grubość, mm:	10.0
Materiał:	Metal / Rubber
Oś instalacji:	Front
Strona instalacji:	Left / Right

**STOSOWANIA:**

CITROËN, PEUGEOT, SSANGYONG

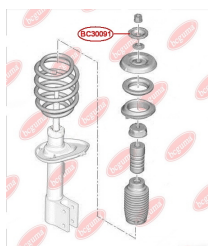
**SUPPORT OF SHOCK ABSORBER, THRUST WASHER SHOCK ABSORBER STRUTS WITH ANOTHER (BC3009 - 1PC., BC30091 - 1PC.)**[www.pl.bcguma.ua/auto/BC30092](http://www.pl.bcguma.ua/auto/BC30092)

Artykuł:	BC30092
GTIN-13:	4823101804539
Numer innych producentó (OEM):	503375; 503846; 503885; 5038F7; 5038G0
Waga,g.:	427
Konieczna ilość:	2
Detali w opakowaniu:	1
Zewnętrzna średnica, mm:	-
Wewnętrzna średnica, mm:	14.0
Grubość, mm:	-
Materiał:	Metal / Rubber
Oś instalacji:	Front
Strona instalacji:	Left / Right

**STOSOWANIA:**

CITROËN, PEUGEOT, SKODA, SSANGYONG

**BC30092**

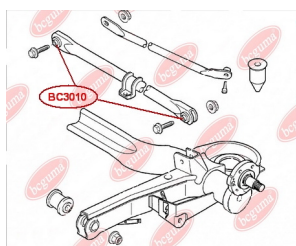
**BC3010**

## PODPORA, STABILIZATOR (SILENTBLOCK TYLNEGO POPZECZNEGO CIĄGU)

[www.pl.bcguma.ua/auto/BC3010](http://www.pl.bcguma.ua/auto/BC3010)

Artykuł:	BC3010
GTIN-13:	4823101804546
Numer innych producentó (OEM):	5170C5; 517087; 1460649080; 379B
Waga,g.:	118
Konieczna ilość:	2
Detali w opakowaniu:	1
Zewnętrzna średnica, mm:	34.0
Wewnętrzna średnica, mm:	12.0
Grubość, mm:	42.0
Materiał:	Metal / Rubber
Oś instalacji:	Back
Strona instalacji:	For vehicles with stabilizer

### STOSOWANIA:

CITROËN, PEUGEOT

## SILENTBLOCK TYLNY, WAHACZA PRZEDNIEGO

[www.pl.bcguma.ua/auto/BC3301](http://www.pl.bcguma.ua/auto/BC3301)

Artykuł:	BC3301
GTIN-13:	4823101804553
Numer innych producentó (OEM):	4865512060; 4865512010
Waga,g.:	155
Konieczna ilość:	2
Detali w opakowaniu:	1
Zewnętrzna średnica, mm:	43.0
Wewnętrzna średnica, mm:	18.1
Grubość, mm:	60.0
Materiał:	Rubber / metal
Oś instalacji:	Back Front
Strona instalacji:	Left / Right

### STOSOWANIA:

TOYOTA

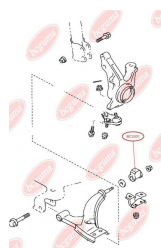
**BC3301**

**BC3302****SILENTBLOCK WAHACZA PRZEDNIEGO, PRZEDNI**[www.pl.bcguma.ua/auto/BC3302](http://www.pl.bcguma.ua/auto/BC3302)

Artykuł:	BC3302
GTIN-13:	4823101804560
Numer innych producentó (OEM):	4806920260S1; 4806820260; 4865420150; 4806820260S1; 4806920260
Waga,g.:	159
Konieczna ilość:	2
Detali w opakowaniu:	1
Zewnętrzna średnica, mm:	35.0
Wewnętrzna średnica, mm:	14.3
Grubość, mm:	59.0
Materiał:	Rubber / metal
Oś instalacji:	Front
Strona instalacji:	Left / Right

**STOSOWANIA:**

CHEVROLET, TOYOTA, VW

**SILENTBLOCK TYLNY, WAHACZA PRZEDNIEGO**[www.pl.bcguma.ua/auto/BC3303](http://www.pl.bcguma.ua/auto/BC3303)

Artykuł:	BC3303
GTIN-13:	4823101804577
Numer innych producentó (OEM):	4865520140
Waga,g.:	290
Konieczna ilość:	2
Detali w opakowaniu:	1
Zewnętrzna średnica, mm:	60.0
Wewnętrzna średnica, mm:	22.0
Grubość, mm:	55.0
Materiał:	Rubber / metal
Oś instalacji:	Back Front
Strona instalacji:	Left / Right

**STOSOWANIA:**

TOYOTA

**BC3303**



**BC3304**

## SILENTBLOCK TYLNY, WAHACZA PRZEDNIEGO

[www.pl.bcguma.ua/auto/BC3304](http://www.pl.bcguma.ua/auto/BC3304)

Artykuł:	BC3304
GTIN-13:	4823101804584
Numer innych producentó (OEM):	4865420170; 4865512050
Waga,g.:	134
Konieczna ilość:	2
Detali w opakowaniu:	1
Zewnętrzna średnica, mm:	35.5
Wewnętrzna średnica, mm:	14.2
Grubość, mm:	59.5
Materiał:	Rubber / metal
Oś instalacji:	Front
Strona instalacji:	Left / Right

### STOSOWANIA:

TOYOTA

## SILENTBLOCK WAHACZA OŚ TYLNA

[www.pl.bcguma.ua/auto/BC3305](http://www.pl.bcguma.ua/auto/BC3305)

Artykuł:	BC3305
GTIN-13:	4823101804591
Numer innych producentó (OEM):	4230520090; 4230433020; 4230533020; 4230433010; 4230533010; 4230548010; 4230506100; 4230406100; 5275017100; 5511629000; 4230448010; 5511625000; 4872503010; 4230406010; 4230420090; 4872532020; 4878012020
Waga,g.:	118
Konieczna ilość:	2
Detali w opakowaniu:	1
Zewnętrzna średnica, mm:	44.0
Wewnętrzna średnica, mm:	12.0
Grubość, mm:	55.0
Materiał:	Rubber / metal
Oś instalacji:	Back
Strona instalacji:	Left / Right

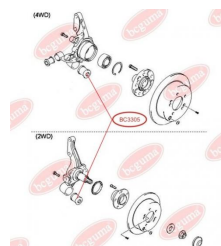
**BC3305**

### STOSOWANIA:

CHEVROLET, HYUNDAI, KIA, LEXUS, TOYOTA

**BC3306**

## SILENTBLOCK WAHACZA PRZEDNIEGO TYLNY

[www.pl.bcguma.ua/auto/BC3306](http://www.pl.bcguma.ua/auto/BC3306)

Artykuł:	BC3306
GTIN-13:	4823101804607
Numer innych producentó (OEM):	4806933020; 4865533040; 4865507020; 4806933010; 4806833020; 4806833010; 4865533010
Waga,g.:	167
Konieczna ilość:	2
Detali w opakowaniu:	1
Zewnętrzna średnica, mm:	60.5
Wewnętrzna średnica, mm:	14.0
Grubość, mm:	49.0
Materiał:	Rubber / metal
Oś instalacji:	Front
Strona instalacji:	Left / Right

### STOSOWANIA:

LEXUS, TOYOTA

## SILENTBLOCK MECHANIZMU RÓŻNICOWEGO

[www.pl.bcguma.ua/auto/BC3307](http://www.pl.bcguma.ua/auto/BC3307)

Artykuł:	BC3307
GTIN-13:	4823101804614
Numer innych producentó (OEM):	5238026080; 5238026081; 5238026082
Waga,g.:	325
Konieczna ilość:	1
Detali w opakowaniu:	1
Zewnętrzna średnica, mm:	65.0
Wewnętrzna średnica, mm:	14.0
Grubość, mm:	70.0
Materiał:	Rubber / metal
Oś instalacji:	Back
Strona instalacji:	-

### STOSOWANIA:

TOYOTA

**BC3307**

**BC3308****SILENTBLOCK TYLNY, NAPRAWCZY,  
WZMOCNIONY „BAD ROADS”**[www.pl.bcguma.ua/auto/BC3308](http://www.pl.bcguma.ua/auto/BC3308)

Artykuł:	BC3308
GTIN-13:	4823101804621
Numer innych producentó (OEM):	4806833070; 4806833050; 4806828120; 4806806070; 4806808020; 480680T011
Waga,g.:	244
Konieczna ilość:	2
Detali w opakowaniu:	1
Zewnętrzna średnica, mm:	60.5
Wewnętrzna średnica, mm:	14.0
Grubość, mm:	63.0
Materiał:	Rubber / metal
Oś instalacji:	Front
Strona instalacji:	Left / Right

**STOSOWANIA:**

LEXUS, TOYOTA

**SILENTBLOCK TYLNY PRZEDNIEGO  
WAHACZA TYLNEGO**[www.pl.bcguma.ua/auto/BC3309](http://www.pl.bcguma.ua/auto/BC3309)

Artykuł:	BC3309
GTIN-13:	4823101804638
Numer innych producentó (OEM):	4806859035; 4806959035
Waga,g.:	280
Konieczna ilość:	2
Detali w opakowaniu:	1
Zewnętrzna średnica, mm:	55.0
Wewnętrzna średnica, mm:	12.0
Grubość, mm:	58.0
Materiał:	Rubber / metal
Oś instalacji:	Back Front
Strona instalacji:	Left / Right

**STOSOWANIA:**

TOYOTA, VAUXHALL

**BC3309**

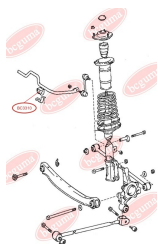
**BC3310****PODUSZKA STABILIZATORA TYLNEGO**[www.pl.bcguma.ua/auto/BC3310](http://www.pl.bcguma.ua/auto/BC3310)

Artykuł:	BC3310
GTIN-13:	4823101804898
Numer innych producentó (OEM):	4881820070; 4881802021; 4881812150
Waga,g.:	32
Konieczna ilość:	2
Detali w opakowaniu:	1
Zewnętrzna średnica, mm:	32.0
Wewnętrzna średnica, mm:	14.0
Grubość, mm:	36.0
Materiał:	Rubber
Oś instalacji:	Back
Strona instalacji:	Left / Right

**STOSOWANIA:**

TOYOTA

**PODUSZKA STABILIZATORA TYLNEGO**[www.pl.bcguma.ua/auto/BC3311](http://www.pl.bcguma.ua/auto/BC3311)

Artykuł:	BC3311
GTIN-13:	4823101804904
Numer innych producentó (OEM):	4881805010; 4881820280; 4881505030
Waga,g.:	39
Konieczna ilość:	2
Detali w opakowaniu:	1
Zewnętrzna średnica, mm:	-
Wewnętrzna średnica, mm:	13.0
Grubość, mm:	37.0
Materiał:	Rubber
Oś instalacji:	Back
Strona instalacji:	Left / Right

**STOSOWANIA:**

TOYOTA

**BC3311**



**BC3312**

## PODUSZKA STABILIZATORA PRZEDNIEGO

[www.pl.bcguma.ua/auto/BC3312](http://www.pl.bcguma.ua/auto/BC3312)

Artykuł:	BC3312
GTIN-13:	4823101804911
Numer innych producentó (OEM):	4881520020; 4881530040; 4881530060
Waga,g.:	34
Konieczna ilość:	2
Detali w opakowaniu:	1
Zewnętrzna średnica, mm:	32.0
Wewnętrzna średnica, mm:	20.0
Grubość, mm:	39.5
Materiał:	Rubber
Oś instalacji:	Front
Strona instalacji:	Left / Right

### STOSOWANIA:

TOYOTA

## PODUSZKA STABILIZATORA PRZEDNIEGO WEWNĘTRZNA

[www.pl.bcguma.ua/auto/BC3313](http://www.pl.bcguma.ua/auto/BC3313)

Artykuł:	BC3313
GTIN-13:	4823101804928
Numer innych producentó (OEM):	4881530050; 4881533010; 4881533011
Waga,g.:	22
Konieczna ilość:	2
Detali w opakowaniu:	1
Zewnętrzna średnica, mm:	27.0
Wewnętrzna średnica, mm:	22.0
Grubość, mm:	40.0
Materiał:	Rubber
Oś instalacji:	Front
Strona instalacji:	Left / Right

### STOSOWANIA:

LEXUS, TOYOTA

**BC3313**

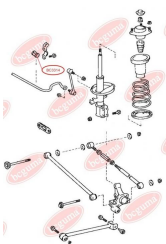
**BC3314**

## PODUSZKA STABILIZATORA ZAWIESZENIA TYLNEGO

[www.pl.bcguma.ua/auto/BC3314](http://www.pl.bcguma.ua/auto/BC3314)

Artykuł:	BC3314
GTIN-13:	4823101804935
Numer innych producentó (OEM):	4881833020; 4881833021
Waga,g.:	49
Konieczna ilość:	2
Detali w opakowaniu:	1
Zewnętrzna średnica, mm:	30.0
Wewnętrzna średnica, mm:	15.0
Grubość, mm:	36.0
Materiał:	Rubber
Oś instalacji:	Back
Strona instalacji:	Left / Right

### STOSOWANIA:

LEXUS, TOYOTA

## TULEJA STABILIZATORA TYLNEGO

[www.pl.bcguma.ua/auto/BC3315](http://www.pl.bcguma.ua/auto/BC3315)

Artykuł:	BC3315
GTIN-13:	4823101804942
Numer innych producentó (OEM):	9038513008
Waga,g.:	14
Konieczna ilość:	2
Detali w opakowaniu:	1
Zewnętrzna średnica, mm:	27.0
Wewnętrzna średnica, mm:	13.5
Grubość, mm:	23.5
Materiał:	Rubber
Oś instalacji:	Back
Strona instalacji:	Left / Right

### STOSOWANIA:

TOYOTA

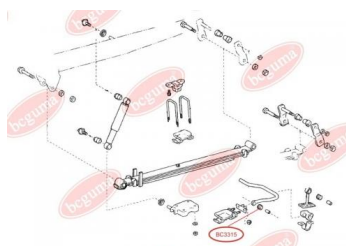
**BC3315**

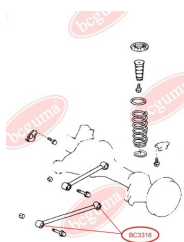
**BC3316**

## SILENTBLOCK TYLNEGO WAHACZA WZDŁUŻNEGO

[www.pl.bcguma.ua/auto/BC3316](http://www.pl.bcguma.ua/auto/BC3316)

Artykuł:	BC3316
GTIN-13:	4823101804959
Numer innych producentó (OEM):	4870260100; 4872060040
Waga,g.:	348
Konieczna ilość:	2
Detali w opakowaniu:	1
Zewnętrzna średnica, mm:	55.5
Wewnętrzna średnica, mm:	14.0
Grubość, mm:	60.0
Materiał:	Rubber / metal
Oś instalacji:	Back
Strona instalacji:	Left / Right

### STOSOWANIA:

LEXUS, TOYOTA

**BC3317**

## SILENTBLOCK TYLNEGO WAHACZA WZDŁUŻNEGO

[www.pl.bcguma.ua/auto/BC3317](http://www.pl.bcguma.ua/auto/BC3317)

Artykuł:	BC3317
GTIN-13:	4823101804966
Numer innych producentó (OEM):	4870260090; 4871060070
Waga,g.:	266
Konieczna ilość:	2
Detali w opakowaniu:	1
Zewnętrzna średnica, mm:	50.1
Wewnętrzna średnica, mm:	14.0
Grubość, mm:	60.0
Materiał:	Rubber / metal
Oś instalacji:	Back
Strona instalacji:	Left / Right

### STOSOWANIA:

LEXUS, TOYOTA



**BC3318**

## SILENTBLOCK DOLNEGO WAHACZA PRZEDNIEGO

[www.pl.bcguma.ua/auto/BC3318](http://www.pl.bcguma.ua/auto/BC3318)

Artykuł:	BC3318
GTIN-13:	4823101805710
Numer innych producentó (OEM):	4865433050; 4806828120; 4806928120; 4865428060; 4806806070; 4806806080; 4806833050; 4806833060; 4806833070; 4806906070; 4806906080; 4806933050; 4806933060; 4806933070
Waga, g.:	377
Konieczna ilość:	2
Detali w opakowaniu:	1
Zewnętrzna średnica, mm:	32.5
Wewnętrzna średnica, mm:	-
Grubość, mm:	170.0
Materiał:	Rubber / metal
Oś instalacji:	Front
Strona instalacji:	Left / Right

### STOSOWANIA:

LEXUS, TOYOTA

## SILENTBLOCK PRZEDNIEJ GÓRNEJ DŹWIGNI

[www.pl.bcguma.ua/auto/BC3319](http://www.pl.bcguma.ua/auto/BC3319)

Artykuł:	BC3319
GTIN-13:	4823101804973
Numer innych producentó (OEM):	4861029115; 4861029055
Waga, g.:	177
Konieczna ilość:	4
Detali w opakowaniu:	1
Zewnętrzna średnica, mm:	41.0
Wewnętrzna średnica, mm:	10.0
Grubość, mm:	49.0
Materiał:	Rubber / metal
Oś instalacji:	Front
Strona instalacji:	Left / Right

### STOSOWANIA:

LEXUS, TOYOTA

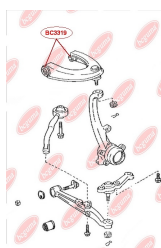
**BC3319**

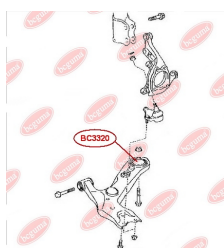

**BC3320**

## SILENTBLOCK/TULEJA TYLNY WAHACZA PRZEDNIEGO, WZMOCNIONY "BAD ROADS"

[www.pl.bcguma.ua/auto/BC3320](http://www.pl.bcguma.ua/auto/BC3320)

Artykuł:	BC3320
GTIN-13:	4823101805840
Numer innych producentó (OEM):	4806842050; 4806942050; 4806842051; 4806942051; 4806828140; 4806928140
Waga,g.:	261
Konieczna ilość:	2
Detali w opakowaniu:	1
Zewnętrzna średnica, mm:	68.7
Wewnętrzna średnica, mm:	16.4
Grubość, mm:	60.0
Materiał:	Metal / Rubber
Oś instalacji:	Front
Strona instalacji:	Left / Right

### STOSOWANIA:

LEXUS, TOYOTA

**BC3321**

## SILENTBLOCK BELKI TYLNEJ

[www.pl.bcguma.ua/auto/BC3321](http://www.pl.bcguma.ua/auto/BC3321)

Artykuł:	BC3321
GTIN-13:	4823101806014
Numer innych producentó (OEM):	5227133030
Waga,g.:	315
Konieczna ilość:	1
Detali w opakowaniu:	1
Zewnętrzna średnica, mm:	50.6
Wewnętrzna średnica, mm:	16.4
Grubość, mm:	49.2
Materiał:	Metal / Rubber
Oś instalacji:	Back
Strona instalacji:	Right

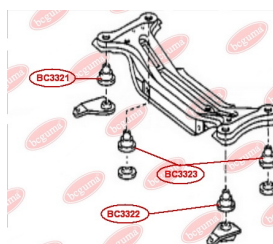

### STOSOWANIA:

LEXUS, TOYOTA

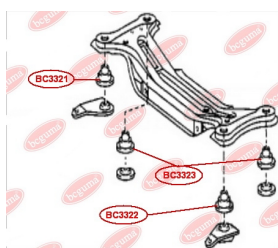
**BC3322****SILENTBLOCK BELKI TYLNEJ**[www.pl.bcguma.ua/auto/BC3322](http://www.pl.bcguma.ua/auto/BC3322)

Artykuł:	BC3322
GTIN-13:	4823101806021
Numer innych producentó (OEM):	5227233040
Waga,g.:	293
Konieczna ilość:	1
Detali w opakowaniu:	1
Zewnętrzna średnica, mm:	50.5
Wewnętrzna średnica, mm:	18.5
Grubość, mm:	49.0
Materiał:	Metal / Rubber
Oś instalacji:	Back
Strona instalacji:	Left

**STOSOWANIA:**

LEXUS, TOYOTA

**BC3323****SILENTBLOCK BELKI TYLNEJ**[www.pl.bcguma.ua/auto/BC3323](http://www.pl.bcguma.ua/auto/BC3323)

Artykuł:	BC3323
GTIN-13:	4823101805963
Numer innych producentó (OEM):	5227533050
Waga,g.:	273
Konieczna ilość:	2
Detali w opakowaniu:	1
Zewnętrzna średnica, mm:	50.5
Wewnętrzna średnica, mm:	20.3
Grubość, mm:	49.0
Materiał:	Metal / Rubber
Oś instalacji:	Back
Strona instalacji:	Left / Right

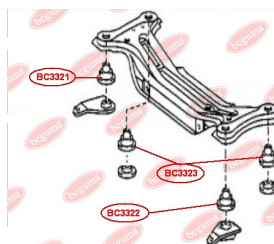
**STOSOWANIA:**

LEXUS, TOYOTA

**BC3324****BLOK TŁUMIKA STELAŻU KIEROWNICY**[www.pl.bcguma.ua/auto/BC3324](http://www.pl.bcguma.ua/auto/BC3324)

Artykuł:	BC3324
GTIN-13:	4823101805376
Numer innych producentó (OEM):	4425033340
Waga,g.:	91
Konieczna ilość:	4
Detali w opakowaniu:	1
Zewnętrzna średnica, mm:	26.3
Wewnętrzna średnica, mm:	12.0
Grubość, mm:	32.5
Materiał:	Metal / Rubber
Oś instalacji:	Front
Strona instalacji:	Left / Right

**STOSOWANIA:**

LEXUS, TOYOTA

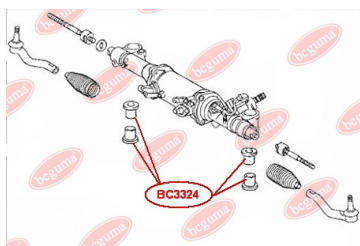
**SILENTBLOCK TYLNEGO WAHACZA WZDŁUŻNEGO ZAWIESZENIA**[www.pl.bcguma.ua/auto/BC3328](http://www.pl.bcguma.ua/auto/BC3328)

Artykuł:	BC3328
GTIN-13:	4823101805253
Numer innych producentó (OEM):	4878048040
Waga,g.:	177
Konieczna ilość:	2
Detali w opakowaniu:	1
Zewnętrzna średnica, mm:	40.5
Wewnętrzna średnica, mm:	12.0
Grubość, mm:	54.5
Materiał:	Metal / Rubber
Oś instalacji:	Back
Strona instalacji:	Left / Right

**STOSOWANIA:**

LEXUS, TOYOTA, TOYOTA (GAC)

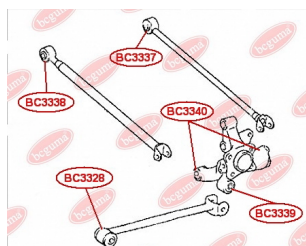
**BC3328**

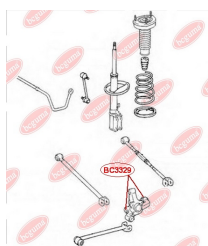

**BC3329****SILENTBLOCK ZWROTNIICY TYLNEJ**[www.pl.bcguma.ua/auto/BC3329](http://www.pl.bcguma.ua/auto/BC3329)

Artykuł:	BC3329
GTIN-13:	4823101805550
Numer innych producentó (OEM):	4230548010
Waga,g.:	126
Konieczna ilość:	4
Detali w opakowaniu:	1
Zewnętrzna średnica, mm:	36.5
Wewnętrzna średnica, mm:	14.0
Grubość, mm:	42.0
Materiał:	Rubber / metal
Oś instalacji:	Back
Strona instalacji:	Left / Right

**STOSOWANIA:**

LEXUS, TOYOTA

**PODUSZKA (TULEJKA) STABILIZATORA PRZEDNIEGO**[www.pl.bcguma.ua/auto/BC3330](http://www.pl.bcguma.ua/auto/BC3330)

Artykuł:	BC3330
GTIN-13:	4823101805857
Numer innych producentó (OEM):	4881533100
Waga,g.:	42
Konieczna ilość:	2
Detali w opakowaniu:	1
Zewnętrzna średnica, mm:	35.0
Wewnętrzna średnica, mm:	23.0
Grubość, mm:	41.0
Materiał:	Rubber
Oś instalacji:	Front
Strona instalacji:	Left / Right

**STOSOWANIA:**

LEXUS, TOYOTA

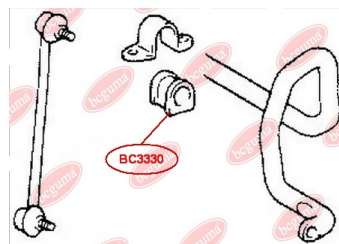
**BC3330**

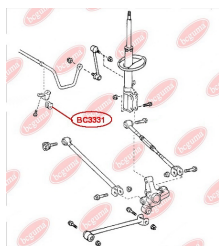

**BC3331**

## PODUSZKA (TULEJKA) STABILIZATORA TYLNEGO

[www.pl.bcguma.ua/auto/BC3331](http://www.pl.bcguma.ua/auto/BC3331)

Artykuł:	BC3331
GTIN-13:	4823101805918
Numer innych producentó (OEM):	4881812170; 4881806260; 4881833100; 4881833101
Waga,g.:	32
Konieczna ilość:	2
Detali w opakowaniu:	1
Zewnętrzna średnica, mm:	30.0
Wewnętrzna średnica, mm:	15.5
Grubość, mm:	36.0
Materiał:	Rubber
Oś instalacji:	Back
Strona instalacji:	Left / Right

### STOSOWANIA:

TOYOTA

## TULEJA STABILIZATORA PRZEDNIEGO, LEWO

[www.pl.bcguma.ua/auto/BC3332](http://www.pl.bcguma.ua/auto/BC3332)

Artykuł:	BC3332
GTIN-13:	4823101805260
Numer innych producentó (OEM):	4881542070
Waga,g.:	118
Konieczna ilość:	1
Detali w opakowaniu:	1
Zewnętrzna średnica, mm:	-
Wewnętrzna średnica, mm:	20.0
Grubość, mm:	54.0
Materiał:	Rubber
Oś instalacji:	Front
Strona instalacji:	Left

### STOSOWANIA:

TOYOTA

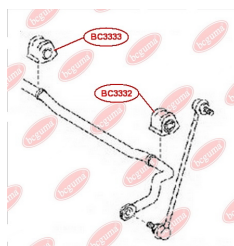
**BC3332**

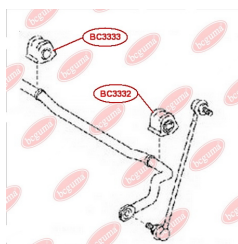
**BC3333**

## TULEJA STABILIZATORA PRZEDNIEGO, PRAWA

[www.pl.bcguma.ua/auto/BC3333](http://www.pl.bcguma.ua/auto/BC3333)

Artykuł:	BC3333
GTIN-13:	4823101805277
Numer innych producentó (OEM):	4881542080
Waga,g.:	118
Konieczna ilość:	1
Detali w opakowaniu:	1
Zewnętrzna średnica, mm:	-
Wewnętrzna średnica, mm:	20.0
Grubość, mm:	54.0
Materiał:	Rubber
Oś instalacji:	Front
Strona instalacji:	Right

### STOSOWANIA:

TOYOTA

## SILENTBLOCK ZWROTNIICY TYLNEJ

[www.pl.bcguma.ua/auto/BC3334](http://www.pl.bcguma.ua/auto/BC3334)

Artykuł:	BC3334
GTIN-13:	4823101805727
Numer innych producentó (OEM):	4230542020; 4230442020
Waga,g.:	175
Konieczna ilość:	2
Detali w opakowaniu:	1
Zewnętrzna średnica, mm:	50.3
Wewnętrzna średnica, mm:	12.2
Grubość, mm:	60.0
Materiał:	Metal / Rubber
Oś instalacji:	Back
Strona instalacji:	Left / Right

### STOSOWANIA:

TOYOTA

**BC3334**

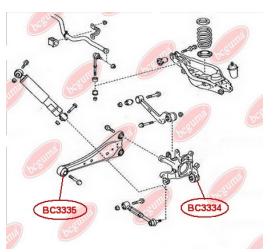
**BC3335**

## SILENTBLOCK TYLNEGO WAHACZA WZDŁUŻNEGO

[www.pl.bcguma.ua/auto/BC3335](http://www.pl.bcguma.ua/auto/BC3335)

Artykuł:	BC3335
GTIN-13:	4823101805284
Numer innych producentó (OEM):	4876042010; 4876042030; 4878042010
Waga,g.:	273
Konieczna ilość:	2
Detali w opakowaniu:	1
Zewnętrzna średnica, mm:	60.0
Wewnętrzna średnica, mm:	14.2
Grubość, mm:	50.0
Materiał:	Metal / Rubber
Oś instalacji:	Back
Strona instalacji:	Left / Right

### STOSOWANIA:

TOYOTA

## SILENTBLOCK TYLNEGO WAHACZA

[www.pl.bcguma.ua/auto/BC3336](http://www.pl.bcguma.ua/auto/BC3336)

Artykuł:	BC3336
GTIN-13:	4823101805567
Numer innych producentó (OEM):	4873042050; 4874042020
Waga,g.:	161
Konieczna ilość:	2
Detali w opakowaniu:	1
Zewnętrzna średnica, mm:	33.5
Wewnętrzna średnica, mm:	12.4
Grubość, mm:	55.0
Materiał:	Metal / Rubber
Oś instalacji:	Back
Strona instalacji:	Left / Right

### STOSOWANIA:

TOYOTA

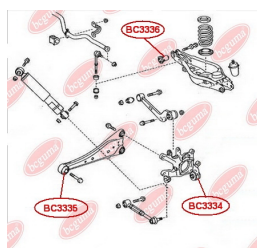
**BC3336**

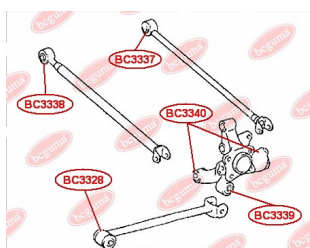
**BC3337****SILENTBLOCK WAHACZA TYL**[www.pl.bcguma.ua/auto/BC3337](http://www.pl.bcguma.ua/auto/BC3337)

Artykuł:	BC3337
GTIN-13:	4823101806229
Numer innych producentó (OEM):	4873048110; 4873048120
Waga,g.:	193
Konieczna ilość:	2
Detali w opakowaniu:	1
Zewnętrzna średnica, mm:	39.0
Wewnętrzna średnica, mm:	14.4
Grubość, mm:	55.0
Materiał:	Rubber / metal
Oś instalacji:	Back
Strona instalacji:	Left / Right

**STOSOWANIA:**

LEXUS, TOYOTA

**SILENTBLOCK WAHACZA TYL**[www.pl.bcguma.ua/auto/BC3338](http://www.pl.bcguma.ua/auto/BC3338)

Artykuł:	BC3338
GTIN-13:	4823101805956
Numer innych producentó (OEM):	4871048050
Waga,g.:	157
Konieczna ilość:	2
Detali w opakowaniu:	1
Zewnętrzna średnica, mm:	37.2
Wewnętrzna średnica, mm:	12.3
Grubość, mm:	55.0
Materiał:	Rubber / metal
Oś instalacji:	Back
Strona instalacji:	Left / Right

**STOSOWANIA:**

LEXUS, TOYOTA

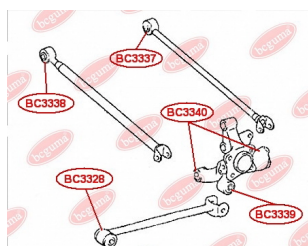
**BC3338**

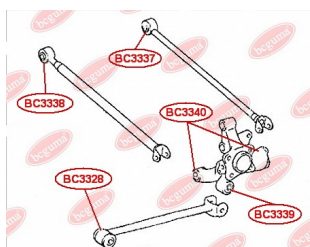

**BC3339****SILENTBLOCK ZWROTNIICY TYLNEJ**[www.pl.bcguma.ua/auto/BC3339](http://www.pl.bcguma.ua/auto/BC3339)

Artykuł:	BC3339
GTIN-13:	4823101805734
Numer innych producentó (OEM):	4230448031
Waga,g.:	134
Konieczna ilość:	2
Detali w opakowaniu:	1
Zewnętrzna średnica, mm:	44.2
Wewnętrzna średnica, mm:	12.2
Grubość, mm:	55.0
Materiał:	Rubber / metal
Oś instalacji:	Back
Strona instalacji:	Left / Right

**STOSOWANIA:**

LEXUS, TOYOTA

**SILENTBLOCK ZWROTNIICY TYLNEJ**[www.pl.bcguma.ua/auto/BC3340](http://www.pl.bcguma.ua/auto/BC3340)

Artykuł:	BC3340
GTIN-13:	4823101805741
Numer innych producentó (OEM):	4221020010
Waga,g.:	113
Konieczna ilość:	4
Detali w opakowaniu:	1
Zewnętrzna średnica, mm:	37.3
Wewnętrzna średnica, mm:	14.0
Grubość, mm:	42.0
Materiał:	Metal / Rubber
Oś instalacji:	Back
Strona instalacji:	Left / Right

**STOSOWANIA:**

LEXUS, TOYOTA

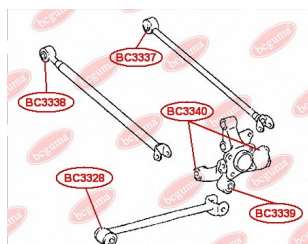
**BC3340**

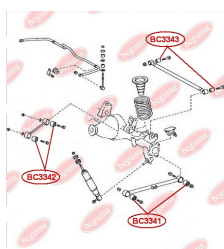
**BC3341**

## SILENTBLOCK WAHACZA PODŁUŻNEGO TYLNEGO

[www.pl.bcguma.ua/auto/BC3341](http://www.pl.bcguma.ua/auto/BC3341)

Artykuł:	BC3341
GTIN-13:	4823101805604
Numer innych producentó (OEM):	4872535020; 4872035060; 4872035061
Waga,g.:	296
Konieczna ilość:	4
Detali w opakowaniu:	1
Zewnętrzna średnica, mm:	50.4
Wewnętrzna średnica, mm:	14.2
Grubość, mm:	60.0
Materiał:	Metal / Rubber
Oś instalacji:	Back
Strona instalacji:	Left / Right

### STOSOWANIA:

TOYOTA

## SILENTBLOCK WAHACZA PODŁUŻNEGO TYLNEGO

[www.pl.bcguma.ua/auto/BC3342](http://www.pl.bcguma.ua/auto/BC3342)

Artykuł:	BC3342
GTIN-13:	4823101805758
Numer innych producentó (OEM):	4879060010; 4871035060; 4871035070; 4871435010; 4877060010; 4871060160; 4871035050
Waga,g.:	240
Konieczna ilość:	4
Detali w opakowaniu:	1
Zewnętrzna średnica, mm:	50.4
Wewnętrzna średnica, mm:	12.2
Grubość, mm:	55.0
Materiał:	Metal / Rubber
Oś instalacji:	Back
Strona instalacji:	Left / Right

### STOSOWANIA:

TOYOTA

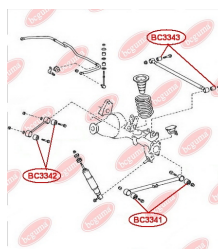
**BC3342**

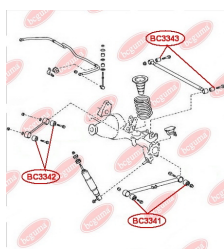
**BC3343**

## SILENTBLOCK WAHACZA DOLNEGO POPRZECZNEGO ZAWIESZENIA

[www.pl.bcguma.ua/auto/BC3343](http://www.pl.bcguma.ua/auto/BC3343)

Artykuł:	BC3343
GTIN-13:	4823101805598
Numer innych producentó (OEM):	4874035040; 4870660060; 4872535040; 4874060080; 4874060160; 4871035050; 4871035060; 4871035070; 4871060160; 4872035060; 4872035061; 4877060010; 4879060010
Waga,g.:	195
Konieczna ilość:	2
Detali w opakowaniu:	1
Zewnętrzna średnica, mm:	36.5
Wewnętrzna średnica, mm:	14.2
Grubość, mm:	50.0
Materiał:	Metal / Rubber
Oś instalacji:	Back
Strona instalacji:	Behind

### STOSOWANIA:

LEXUS, TOYOTA

**BC3401**

## SILENTBLOCK STABILIZATORA PRZEDNIEGO

[www.pl.bcguma.ua/auto/BC3401](http://www.pl.bcguma.ua/auto/BC3401)

Artykuł:	BC3401
GTIN-13:	4823101804645
Numer innych producentó (OEM):	4241278K00; 4241265J02
Waga,g.:	56
Konieczna ilość:	2
Detali w opakowaniu:	1
Zewnętrzna średnica, mm:	36.0
Wewnętrzna średnica, mm:	26.0
Grubość, mm:	43.0
Materiał:	Rubber
Oś instalacji:	Front
Strona instalacji:	Left / Right

### STOSOWANIA:

SUZUKI

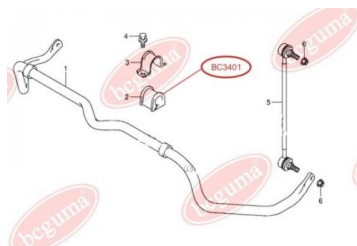

**BC3402****SILENTBLOCK WAHACZA PRZEDNIEGO**[www.pl.bcguma.ua/auto/BC3402](http://www.pl.bcguma.ua/auto/BC3402)

Artykuł:	BC3402
GTIN-13:	4823101804980
Numer innych producentó (OEM):	4520165J00; 4520265J00; 4520178K00; 4520278K00
Waga,g.:	289
Konieczna ilość:	2
Detali w opakowaniu:	1
Zewnętrzna średnica, mm:	65.0
Wewnętrzna średnica, mm:	14.0
Grubość, mm:	60.0
Materiał:	Rubber / metal
Oś instalacji:	Back Front
Strona instalacji:	Left / Right

**STOSOWANIA:**

SUZUKI

**SILENTBLOCK WAHACZA DOLNEGO ZAWIESZENIA, PRZEDNI**[www.pl.bcguma.ua/auto/BC3403](http://www.pl.bcguma.ua/auto/BC3403)

Artykuł:	BC3403
GTIN-13:	4823101805574
Numer innych producentó (OEM):	4628281A30
Waga,g.:	219
Konieczna ilość:	4
Detali w opakowaniu:	1
Zewnętrzna średnica, mm:	52.4
Wewnętrzna średnica, mm:	12.2
Grubość, mm:	60.0
Materiał:	Metal / Rubber
Oś instalacji:	Back
Strona instalacji:	Left / Right

**STOSOWANIA:**

SUZUKI

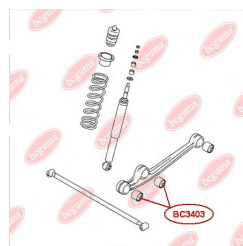
**BC3403**

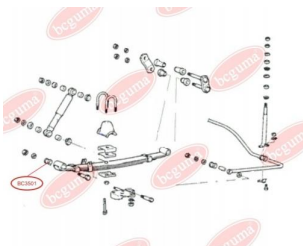

**BC3501**

## SILENTBLOCK RESORY TYLNEJ, PRZEDNI

[www.pl.bcguma.ua/auto/BC3501](http://www.pl.bcguma.ua/auto/BC3501)

Artykuł:	BC3501
GTIN-13:	4823101804652
Numer innych producentó (OEM):	5514743002; 5514743160
Waga,g.:	393
Konieczna ilość:	2
Detali w opakowaniu:	1
Zewnętrzna średnica, mm:	55.0
Wewnętrzna średnica, mm:	14.0
Grubość, mm:	80.0
Materiał:	Rubber / metal
Oś instalacji:	Back Front
Strona instalacji:	Left / Right

### STOSOWANIA:

HYUNDAI

**BC3502**

## SILENTBLOCK RESORY TYLNEJ, PRZEDNI

[www.pl.bcguma.ua/auto/BC3502](http://www.pl.bcguma.ua/auto/BC3502)

Artykuł:	BC3502
GTIN-13:	4823101804669
Numer innych producentó (OEM):	551184A501
Waga,g.:	403
Konieczna ilość:	2
Detali w opakowaniu:	1
Zewnętrzna średnica, mm:	55.0
Wewnętrzna średnica, mm:	19.0
Grubość, mm:	79.0
Materiał:	Rubber / metal
Oś instalacji:	Front
Strona instalacji:	Left / Right

### STOSOWANIA:

HYUNDAI, KIA

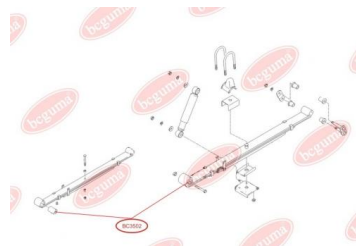

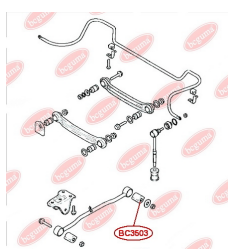
**BC3503**

## SILENTBLOCK WAHACZA PODŁUŻNEGO TYLNEGO

[www.pl.bcguma.ua/auto/BC3503](http://www.pl.bcguma.ua/auto/BC3503)

Artykuł:	BC3503
GTIN-13:	4823101805147
Numer innych producentó (OEM):	5511925000; 96550066
Waga,g.:	123
Konieczna ilość:	2
Detali w opakowaniu:	1
Zewnętrzna średnica, mm:	45.0
Wewnętrzna średnica, mm:	14.2
Grubość, mm:	55.0
Materiał:	Rubber / metal
Oś instalacji:	Back
Strona instalacji:	Left / Right

### STOSOWANIA:

CHEVROLET, HYUNDAI

**BC3504**

## SILENTBLOCK TYLNEGO WAHACZA WZDŁUŻNEGO

[www.pl.bcguma.ua/auto/BC3504](http://www.pl.bcguma.ua/auto/BC3504)

Artykuł:	BC3504
GTIN-13:	4823101805482
Numer innych producentó (OEM):	551162E000
Waga,g.:	272
Konieczna ilość:	2
Detali w opakowaniu:	1
Zewnętrzna średnica, mm:	64.5
Wewnętrzna średnica, mm:	12.2
Grubość, mm:	55.0
Materiał:	Metal / Rubber
Oś instalacji:	Back
Strona instalacji:	Left / Right

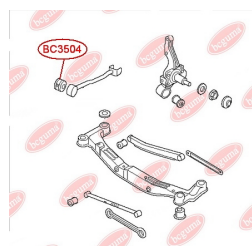

### STOSOWANIA:

HYUNDAI, KIA

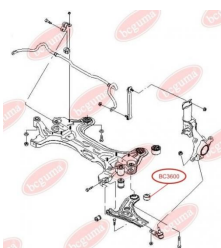
**BC3600**

## SILENTBLOCK WAHACZA PRZEDNIEGO TYLNY

[www.pl.bcguma.ua/auto/BC3600](http://www.pl.bcguma.ua/auto/BC3600)

Artykuł:	BC3600
GTIN-13:	4823101804676
Numer innych producentó (OEM):	96535088; 96653381; 95479763
Waga,g.:	193
Konieczna ilość:	2
Detali w opakowaniu:	1
Zewnętrzna średnica, mm:	60.0
Wewnętrzna średnica, mm:	12.0
Grubość, mm:	46.0
Materiał:	Rubber / metal
Oś instalacji:	Back Front
Strona instalacji:	Left / Right

### STOSOWANIA:

CHEVROLET, DAEWOO

## SILENTBLOCK WAHACZA PRZEDNIEGO TYLNY, WZMOCNIONY „BAD ROADS”

[www.pl.bcguma.ua/auto/BC3601](http://www.pl.bcguma.ua/auto/BC3601)

Artykuł:	BC3601
GTIN-13:	4823101804683
Numer innych producentó (OEM):	96653381; 96535088; 95479763
Waga,g.:	204
Konieczna ilość:	2
Detali w opakowaniu:	1
Zewnętrzna średnica, mm:	60.0
Wewnętrzna średnica, mm:	12.0
Grubość, mm:	46.0
Materiał:	Rubber / metal
Oś instalacji:	Back Front
Strona instalacji:	Left / Right

### STOSOWANIA:

CHEVROLET, DAEWOO

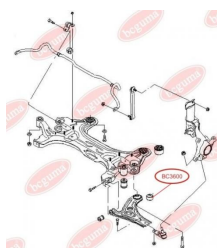
**BC3601**

**BC3602****SILENTBLOCK WAHACZA  
NIEZALEŻNEGO ZAWIESZENIA KOŁA**[www.pl.bcguma.ua/auto/BC3602](http://www.pl.bcguma.ua/auto/BC3602)

Artykuł:	BC3602
GTIN-13:	4823101804690
Numer innych producentó (OEM):	96810753; 4817776; 96819161; 4817869; 96809676; 4717777; 96626235; 4802541; 4802543; 4810831; 4806300
Waga,g.:	402
Konieczna ilość:	2
Detali w opakowaniu:	1
Zewnętrzna średnica, mm:	67.0
Wewnętrzna średnica, mm:	19.0
Grubość, mm:	55.0
Materiał:	Rubber / metal
Oś instalacji:	Back Front
Strona instalacji:	Left / Right

**STOSOWANIA:**

CHEVROLET, OPEL, VAUXHALL

**PODUSZKA STABILIZATORA  
PRZEDNIEGO, WZMOCNIONA „BAD  
ROADS”**[www.pl.bcguma.ua/auto/BC3603](http://www.pl.bcguma.ua/auto/BC3603)

Artykuł:	BC3603
GTIN-13:	4823101804706
Numer innych producentó (OEM):	96444469
Waga,g.:	64
Konieczna ilość:	2
Detali w opakowaniu:	1
Zewnętrzna średnica, mm:	39.0
Wewnętrzna średnica, mm:	24.0
Grubość, mm:	50.0
Materiał:	Rubber
Oś instalacji:	Front
Strona instalacji:	Left / Right

**STOSOWANIA:**

DAEWOO, ZAZ

**BC3603**



**BC3604**

## TULEJA KOLUMNY STABILIZATORA PRZEDNIEGO

[www.pl.bcguma.ua/auto/BC3604](http://www.pl.bcguma.ua/auto/BC3604)

Artykuł:	BC3604
GTIN-13:	4823101804713
Numer innych producentó (OEM):	2875013; 0350153; 1603148; 1603150
Waga,g.:	14
Konieczna ilość:	4
Detali w opakowaniu:	1
Zewnętrzna średnica, mm:	30.0
Wewnętrzna średnica, mm:	8.0
Grubość, mm:	20.0
Materiał:	Rubber
Oś instalacji:	Front
Strona instalacji:	Left / Right

### STOSOWANIA:

ALFA ROMEO, BEDFORD, DAEWOO, HONDA, MERCEDES-BENZ, OPEL, SAAB, VAUXHALL

## SILENTBLOCK WAHACZA PRZEDNIEGO TYLNY

[www.pl.bcguma.ua/auto/BC3605](http://www.pl.bcguma.ua/auto/BC3605)

Artykuł:	BC3605
GTIN-13:	4823101804720
Numer innych producentó (OEM):	0352335; 90235040; 0352335; 90334546
Waga,g.:	178
Konieczna ilość:	2
Detali w opakowaniu:	1
Zewnętrzna średnica, mm:	56.0
Wewnętrzna średnica, mm:	21.0
Grubość, mm:	54.0
Materiał:	Rubber
Oś instalacji:	Back Front
Strona instalacji:	Left / Right

### STOSOWANIA:

DAEWOO, MERCEDES-BENZ, OPEL, PEUGEOT, VAUXHALL

**BC3605**

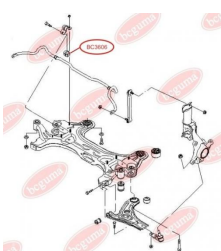
**BC3606**

## PODUSZKA STABILIZATORA PRZEDNIEGO WZMOCNIONA „BAD ROADS”

[www.pl.bcguma.ua/auto/BC3606](http://www.pl.bcguma.ua/auto/BC3606)

Artykuł:	BC3606
GTIN-13:	4823101804744
Numer innych producentó (OEM):	96653351
Waga,g.:	34
Konieczna ilość:	2
Detali w opakowaniu:	1
Zewnętrzna średnica, mm:	29.0
Wewnętrzna średnica, mm:	15.5
Grubość, mm:	40.0
Materiał:	Rubber
Oś instalacji:	Front
Strona instalacji:	Left / Right

### STOSOWANIA:

CHEVROLET, DAEWOO

**BC3607**

## PODUSZKA STABILIZATORA PRZEDNIEGO WZMOCNIONA „BAD ROADS”

[www.pl.bcguma.ua/auto/BC3607](http://www.pl.bcguma.ua/auto/BC3607)

Artykuł:	BC3607
GTIN-13:	4823101804737
Numer innych producentó (OEM):	96839848; 96434540; 96474040; 96474041; 96434541
Waga,g.:	66
Konieczna ilość:	2
Detali w opakowaniu:	1
Zewnętrzna średnica, mm:	35.5
Wewnętrzna średnica, mm:	16.0
Grubość, mm:	50.0
Materiał:	Rubber
Oś instalacji:	Front
Strona instalacji:	Left / Right

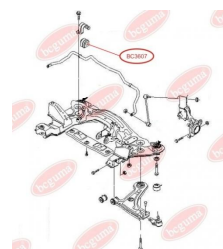

### STOSOWANIA:

CHEVROLET, DAEWOO

**BC3608**

## PODUSZKA STABILIZATORA PRZEDNIEGO WZMOCNIONA „BAD ROADS”

[www.pl.bcguma.ua/auto/BC3608](http://www.pl.bcguma.ua/auto/BC3608)

Artykuł:	BC3608
GTIN-13:	4823101804751
Numer innych producentó (OEM):	96839849; 96434541; 96474041
Waga,g.:	63
Konieczna ilość:	2
Detali w opakowaniu:	1
Zewnętrzna średnica, mm:	35.0
Wewnętrzna średnica, mm:	18.0
Grubość, mm:	50.0
Materiał:	Rubber
Oś instalacji:	Front
Strona instalacji:	Left / Right

### STOSOWANIA:

CHEVROLET

## SILENTBLOCK BELKI TYLNEJ

[www.pl.bcguma.ua/auto/BC3609](http://www.pl.bcguma.ua/auto/BC3609)

Artykuł:	BC3609
GTIN-13:	4823101804768
Numer innych producentó (OEM):	96535146; 1J0501541B; 1J0501541C; 6R0501541A
Waga,g.:	455
Konieczna ilość:	2
Detali w opakowaniu:	1
Zewnętrzna średnica, mm:	72.0
Wewnętrzna średnica, mm:	12.0
Grubość, mm:	89.0
Materiał:	Rubber / metal
Oś instalacji:	Back
Strona instalacji:	Left / Right

### STOSOWANIA:

AUDI, CHEVROLET, DAEWOO, FIAT, SEAT, SKODA, TOYOTA, VW

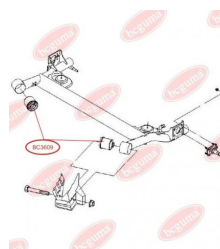
**BC3609**

**BC3610**

## SILENTBLOCK WAHACZA PRZEDNIEGO TYLNY, WZMOCNIONY „BAD ROADS”

[www.pl.bcguma.ua/auto/BC3610](http://www.pl.bcguma.ua/auto/BC3610)

Artykuł:	BC3610
GTIN-13:	4823101804775
Numer innych producentó (OEM):	96391856
Waga,g.:	310
Konieczna ilość:	2
Detali w opakowaniu:	1
Zewnętrzna średnica, mm:	60.0
Wewnętrzna średnica, mm:	12.0
Grubość, mm:	54.0
Materiał:	Rubber / metal
Oś instalacji:	Back Front
Strona instalacji:	Left / Right

### STOSOWANIA:

CHEVROLET, DAEWOO

## SILENTBLOCK TYLNEGO WAHACZA GÓRNEGO

[www.pl.bcguma.ua/auto/BC3611](http://www.pl.bcguma.ua/auto/BC3611)

Artykuł:	BC3611
GTIN-13:	4823101805499
Numer innych producentó (OEM):	96499160; 96440010; 96440011; 96440047; 96440014
Waga,g.:	163
Konieczna ilość:	4
Detali w opakowaniu:	1
Zewnętrzna średnica, mm:	44.5
Wewnętrzna średnica, mm:	10.5
Grubość, mm:	48.0
Materiał:	Metal / Rubber
Oś instalacji:	Back
Strona instalacji:	Left / Right

### STOSOWANIA:

CHEVROLET, DAEWOO

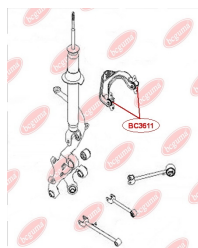
**BC3611**

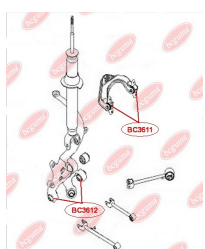

**BC3612****SILENTBLOCK ZWROTNIICY TYLNEJ**[www.pl.bcguma.ua/auto/BC3612](http://www.pl.bcguma.ua/auto/BC3612)

Artykuł:	BC3612
GTIN-13:	4823101805154
Numer innych producentó (OEM):	96440024; 96440025
Waga,g.:	144
Konieczna ilość:	4
Detali w opakowaniu:	1
Zewnętrzna średnica, mm:	36.5
Wewnętrzna średnica, mm:	12.0
Grubość, mm:	48.0
Materiał:	Metal / Rubber
Oś instalacji:	Back
Strona instalacji:	Left / Right

**STOSOWANIA:**

CHEVROLET

**SILENTBLOCK WAHACZA TYL**[www.pl.bcguma.ua/auto/BC3613](http://www.pl.bcguma.ua/auto/BC3613)

Artykuł:	BC3613
GTIN-13:	4823101805208
Numer innych producentó (OEM):	96440041
Waga,g.:	162
Konieczna ilość:	2
Detali w opakowaniu:	1
Zewnętrzna średnica, mm:	42.2
Wewnętrzna średnica, mm:	12.0
Grubość, mm:	48.0
Materiał:	Metal / Rubber
Oś instalacji:	Back
Strona instalacji:	Left / Right

**STOSOWANIA:**

CHEVROLET

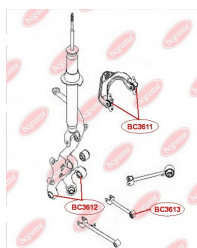
**BC3613**

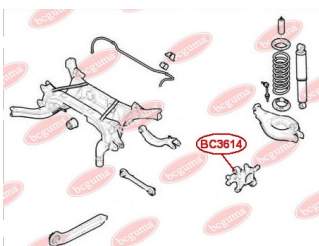
**BC3614****SILENTBLOCK ZWROTNIICY TYLNEJ**
[www.pl.bcguma.ua/auto/BC3614](http://www.pl.bcguma.ua/auto/BC3614)

Artykuł:	BC3614
GTIN-13:	4823101805581
Numer innych producentó (OEM):	96626433; 96626434; 4804655
Waga,g.:	213
Konieczna ilość:	2
Detali w opakowaniu:	1
Zewnętrzna średnica, mm:	37.0
Wewnętrzna średnica, mm:	14.3
Grubość, mm:	55.0
Materiał:	Metal / Rubber
Oś instalacji:	Back
Strona instalacji:	Left / Right

**STOSOWANIA:**

CHEVROLET, OPEL

**PODUSZKA (TULEJA) STABILIZATORA PRZEDNIEGO**
[www.pl.bcguma.ua/auto/BC3700](http://www.pl.bcguma.ua/auto/BC3700)

Artykuł:	BC3700
GTIN-13:	4823101804782
Numer innych producentó (OEM):	4471209000; 4471209010
Waga,g.:	85
Konieczna ilość:	2
Detali w opakowaniu:	1
Zewnętrzna średnica, mm:	42.0
Wewnętrzna średnica, mm:	31.0
Grubość, mm:	60.0
Materiał:	Rubber
Oś instalacji:	Front
Strona instalacji:	Left / Right

**STOSOWANIA:**

SSANGYONG

**BC3700**

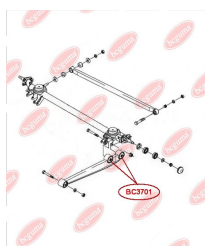
**BC3701**

## SILENTBLOCK TYLNEGO WAHACZA, TYLNY, (PODWÓJNA)

[www.pl.bcguma.ua/auto/BC3701](http://www.pl.bcguma.ua/auto/BC3701)

Artykuł:	BC3701
GTIN-13:	4823101804799
Numer innych producentó (OEM):	S213301040
Waga,g.:	336
Konieczna ilość:	4
Detali w opakowaniu:	1
Zewnętrzna średnica, mm:	47.0
Wewnętrzna średnica, mm:	12.0
Grubość, mm:	60.0
Materiał:	Rubber / metal
Oś instalacji:	Back
Strona instalacji:	Left / Right

### STOSOWANIA:

CHERY

## SILENTBLOCK TYLNEGO WAHACZA WZDŁUŻNEJ I SWORZNIA (U DOŁU)

[www.pl.bcguma.ua/auto/BC3702](http://www.pl.bcguma.ua/auto/BC3702)

Artykuł:	BC3702
GTIN-13:	4823101804805
Numer innych producentó (OEM):	2911052001
Waga,g.:	98
Konieczna ilość:	4
Detali w opakowaniu:	1
Zewnętrzna średnica, mm:	41.0
Wewnętrzna średnica, mm:	12.0
Grubość, mm:	50.0
Materiał:	Rubber / metal
Oś instalacji:	Front
Strona instalacji:	Left / Right

### STOSOWANIA:

GEELY

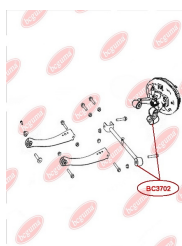
**BC3702**

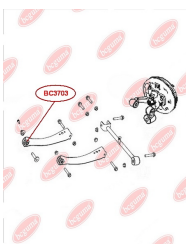
**BC3703**

## SILENTBLOCK TYLNEGO WAHACZA POPRZECZNEJ (POD ZAWALENIEM)

[www.pl.bcguma.ua/auto/BC3703](http://www.pl.bcguma.ua/auto/BC3703)

Artykuł:	BC3703
GTIN-13:	4823101804812
Numer innych producentó (OEM):	2911040001
Waga,g.:	92
Konieczna ilość:	2
Detali w opakowaniu:	1
Zewnętrzna średnica, mm:	33.0
Wewnętrzna średnica, mm:	15.0
Grubość, mm:	40.0
Materiał:	Rubber / metal
Oś instalacji:	Front
Strona instalacji:	Left / Right

### STOSOWANIA:

GEELY

**BC3704**

## SILENTBLOCK TYLNEGO WAHACZA POPRZECZNEJ I SWORZNIA (U GÓRY)

[www.pl.bcguma.ua/auto/BC3704](http://www.pl.bcguma.ua/auto/BC3704)

Artykuł:	BC3704
GTIN-13:	4823101804829
Numer innych producentó (OEM):	2911020001
Waga,g.:	58
Konieczna ilość:	6
Detali w opakowaniu:	1
Zewnętrzna średnica, mm:	31.0
Wewnętrzna średnica, mm:	12.0
Grubość, mm:	40.0
Materiał:	Rubber / metal
Oś instalacji:	Front
Strona instalacji:	Left / Right

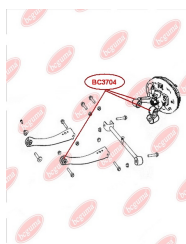

### STOSOWANIA:

GEELY

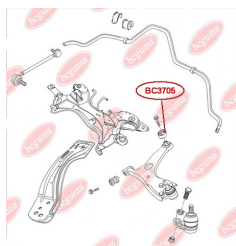
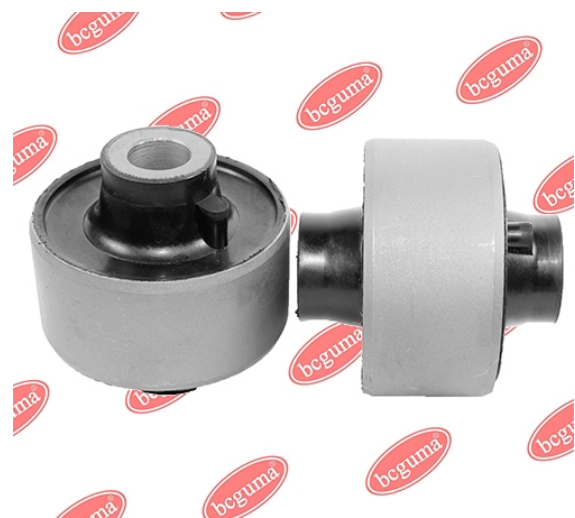

**BC3705**

## SILENTBLOCK WAHACZA PRZEDNIEGO TYLNY

[www.pl.bcguma.ua/auto/BC3705](http://www.pl.bcguma.ua/auto/BC3705)

Artykuł:	BC3705
GTIN-13:	4823101805291
Numer innych producentó (OEM):	T112909080
Waga,g.:	288
Konieczna ilość:	2
Detali w opakowaniu:	1
Zewnętrzna średnica, mm:	60.5
Wewnętrzna średnica, mm:	14.2
Grubość, mm:	60.0
Materiał:	Metal / Rubber
Oś instalacji:	Front
Strona instalacji:	Left / Right

### STOSOWANIA:

CHERY, TOYOTA

## TULEJA KOLUMNY STABILIZATORA

[www.pl.bcguma.ua/auto/BC3706](http://www.pl.bcguma.ua/auto/BC3706)

Artykuł:	BC3706
GTIN-13:	4823101806342
Numer innych producentó (OEM):	1014001672
Waga,g.:	5
Konieczna ilość:	8
Detali w opakowaniu:	1
Zewnętrzna średnica, mm:	25.0
Wewnętrzna średnica, mm:	9.0
Grubość, mm:	12.0
Materiał:	Rubber
Oś instalacji:	Front
Strona instalacji:	Left / Right

### STOSOWANIA:

GEELY

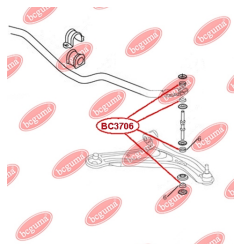
**BC3706**

**BC3707**

## OSŁONA MECHANIZMU PRZEKŁADNIOWEGO

[www.pl.bcguma.ua/auto/BC3707](http://www.pl.bcguma.ua/auto/BC3707)

Artykuł:	BC3707
GTIN-13:	4823101806434
Numer innych producentó (OEM):	3170212501; 3355528010
Waga,g.:	13
Konieczna ilość:	1
Detali w opakowaniu:	1
Zewnętrzna średnica, mm:	36.0
Wewnętrzna średnica, mm:	16.0
Grubość, mm:	22.0
Materiał:	Rubber
Oś instalacji:	Front
Strona instalacji:	-

### STOSOWANIA:

GEELY

## TULEJA ŁĄCZNIKA STABILIZATORA

[www.pl.bcguma.ua/auto/BC3708](http://www.pl.bcguma.ua/auto/BC3708)

Artykuł:	BC3708
GTIN-13:	4823101806359
Numer innych producentó (OEM):	S212909077
Waga,g.:	40
Konieczna ilość:	2
Detali w opakowaniu:	1
Zewnętrzna średnica, mm:	47.0
Wewnętrzna średnica, mm:	19.0
Grubość, mm:	33.0
Materiał:	Rubber
Oś instalacji:	Front
Strona instalacji:	Left / Right

### STOSOWANIA:

CHERY

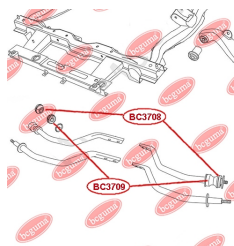
**BC3708**

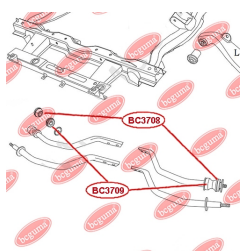
**BC3709****TULEJA ŁĄCZNIKA STABILIZATORA**[www.pl.bcguma.ua/auto/BC3709](http://www.pl.bcguma.ua/auto/BC3709)

Artykuł:	BC3709
GTIN-13:	4823101806281
Numer innych producentó (OEM):	S212909079
Waga,g.:	40
Konieczna ilość:	2
Detali w opakowaniu:	1
Zewnętrzna średnica, mm:	47.0
Wewnętrzna średnica, mm:	18.0
Grubość, mm:	28.0
Materiał:	Rubber
Oś instalacji:	Front
Strona instalacji:	Left / Right

**STOSOWANIA:**

CHERY

**ODBÓJ AMORTYZATORA PRZEDNIEGO**[www.pl.bcguma.ua/auto/BC3710](http://www.pl.bcguma.ua/auto/BC3710)

Artykuł:	BC3710
GTIN-13:	4823101806366
Numer innych producentó (OEM):	1400554180
Waga,g.:	130
Konieczna ilość:	2
Detali w opakowaniu:	1
Zewnętrzna średnica, mm:	48.5
Wewnętrzna średnica, mm:	21.0
Grubość, mm:	97.0
Materiał:	Rubber
Oś instalacji:	Front
Strona instalacji:	Left / Right

**STOSOWANIA:**

GEELY

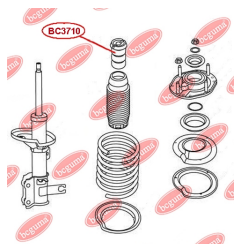
**BC3710**

**BC3711****ODBÓJ WAHACZA TYLNY**[www.pl.bcguma.ua/auto/BC3711](http://www.pl.bcguma.ua/auto/BC3711)

Artykuł:	BC3711
GTIN-13:	4823101806571
Numer innych producentó (OEM):	2912210K00
Waga, g.:	276
Konieczna ilość:	2
Detali w opakowaniu:	1
Zewnętrzna średnica, mm:	60.0
Wewnętrzna średnica, mm:	27.0
Grubość, mm:	75.0
Materiał:	Rubber / metal
Oś instalacji:	Back
Strona instalacji:	Left / Right

**STOSOWANIA:**

GREAT WALL

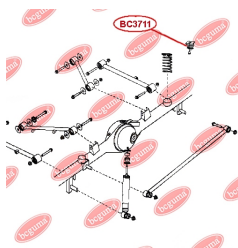
**ODBÓJ AMORTYZATORA PRZEDNIEGO**[www.pl.bcguma.ua/auto/BC3712](http://www.pl.bcguma.ua/auto/BC3712)

Artykuł:	BC3712
GTIN-13:	4823101806373
Numer innych producentó (OEM):	1014001709
Waga, g.:	98
Konieczna ilość:	2
Detali w opakowaniu:	1
Zewnętrzna średnica, mm:	55.0
Wewnętrzna średnica, mm:	20.0
Grubość, mm:	76.0
Materiał:	Rubber
Oś instalacji:	Front
Strona instalacji:	Left / Right

**STOSOWANIA:**

GEELY

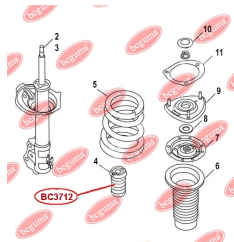
**BC3712**

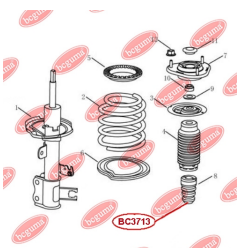

**BC3713****ODBÓJ AMORTYZATORA PRZEDNIEGO**[www.pl.bcguma.ua/auto/BC3713](http://www.pl.bcguma.ua/auto/BC3713)

Artykuł:	BC3713
GTIN-13:	4823101806441
Numer innych producentó (OEM):	1064001693
Waga,g.:	97
Konieczna ilość:	2
Detali w opakowaniu:	1
Zewnętrzna średnica, mm:	53.0
Wewnętrzna średnica, mm:	21.0
Grubość, mm:	87.0
Materiał:	Rubber
Oś instalacji:	Front
Strona instalacji:	Left / Right

**STOSOWANIA:**

GEELY

**ODBÓJ AMORTYZATORA PRZEDNIEGO**[www.pl.bcguma.ua/auto/BC3714](http://www.pl.bcguma.ua/auto/BC3714)

Artykuł:	BC3714
GTIN-13:	4823101806298
Numer innych producentó (OEM):	T112901027
Waga,g.:	161
Konieczna ilość:	2
Detali w opakowaniu:	1
Zewnętrzna średnica, mm:	60.0
Wewnętrzna średnica, mm:	22.5
Grubość, mm:	90.0
Materiał:	Rubber
Oś instalacji:	Front
Strona instalacji:	Left / Right

**STOSOWANIA:**

CHERY

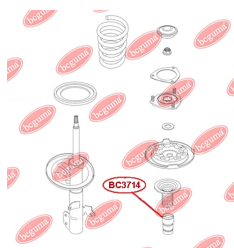
**BC3714**

**BC3715****ODBÓJ AMORTYZATORA TYLNEGO**[www.pl.bcguma.ua/auto/BC3715](http://www.pl.bcguma.ua/auto/BC3715)

Artykuł:	BC3715
GTIN-13:	4823101806304
Numer innych producentó (OEM):	T112911033
Waga,g.:	107
Konieczna ilość:	2
Detali w opakowaniu:	1
Zewnętrzna średnica, mm:	46.0
Wewnętrzna średnica, mm:	16.0
Grubość, mm:	87.3
Materiał:	Rubber
Oś instalacji:	Back
Strona instalacji:	Left / Right

**STOSOWANIA:**

CHERY

**PODUSZKA TYLNEJ SPRĘŻYNY, GÓRNA**[www.pl.bcguma.ua/auto/BC3716](http://www.pl.bcguma.ua/auto/BC3716)

Artykuł:	BC3716
GTIN-13:	4823101806380
Numer innych producentó (OEM):	1014001680
Waga,g.:	43
Konieczna ilość:	2
Detali w opakowaniu:	1
Zewnętrzna średnica, mm:	90.0
Wewnętrzna średnica, mm:	55.0
Grubość, mm:	16.0
Materiał:	Rubber
Oś instalacji:	Back
Strona instalacji:	Left / Right

**STOSOWANIA:**

GEELY

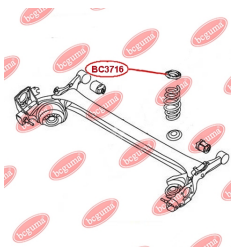
**BC3716**

**BC3717****PODUSZKA TYLNEJ SPRĘŻYNY, GÓRNA**[www.pl.bcguma.ua/auto/BC3717](http://www.pl.bcguma.ua/auto/BC3717)

Artykuł:	BC3717
GTIN-13:	4823101806397
Numer innych producentó (OEM):	1400625180
Waga,g.:	108
Konieczna ilość:	2
Detali w opakowaniu:	1
Zewnętrzna średnica, mm:	115.0
Wewnętrzna średnica, mm:	74.0
Grubość, mm:	26.0
Materiał:	Rubber
Oś instalacji:	Back
Strona instalacji:	Left / Right

**STOSOWANIA:**

GEELY

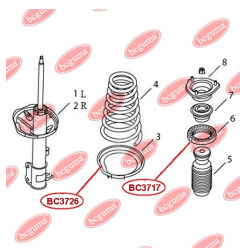
**PODUSZKA TYLNEJ SPRĘŻYNY, GÓRNA**[www.pl.bcguma.ua/auto/BC3719](http://www.pl.bcguma.ua/auto/BC3719)

Artykuł:	BC3719
GTIN-13:	4823101806403
Numer innych producentó (OEM):	T112911031
Waga,g.:	133
Konieczna ilość:	2
Detali w opakowaniu:	1
Zewnętrzna średnica, mm:	130.0
Wewnętrzna średnica, mm:	96.0
Grubość, mm:	19.0
Materiał:	Rubber
Oś instalacji:	Back
Strona instalacji:	Left / Right

**STOSOWANIA:**

CHERY

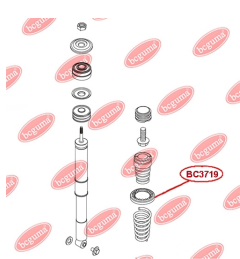
**BC3719**

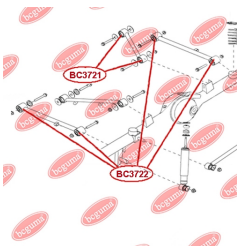
**BC3721**

## SILENTBLOCK WAHACZA PODŁUŻNEGO TYLNEGO

[www.pl.bcguma.ua/auto/BC3721](http://www.pl.bcguma.ua/auto/BC3721)

Artykuł:	BC3721
GTIN-13:	4823101806588
Numer innych producentó (OEM):	2917220K00
Waga,g.:	278
Konieczna ilość:	2
Detali w opakowaniu:	1
Zewnętrzna średnica, mm:	50.0
Wewnętrzna średnica, mm:	14.0
Grubość, mm:	60.0
Materiał:	Rubber / metal
Oś instalacji:	Back
Strona instalacji:	-

### STOSOWANIA:

GREAT WALL

## TULEJA STABILIZATORA PRZEDNIEGO

[www.pl.bcguma.ua/auto/BC3724](http://www.pl.bcguma.ua/auto/BC3724)

Artykuł:	BC3724
GTIN-13:	4823101806410
Numer innych producentó (OEM):	S212906015
Waga,g.:	62
Konieczna ilość:	2
Detali w opakowaniu:	1
Zewnętrzna średnica, mm:	35.0
Wewnętrzna średnica, mm:	18.0
Grubość, mm:	46.0
Materiał:	Rubber
Oś instalacji:	Front
Strona instalacji:	Left / Right

### STOSOWANIA:

CHERY

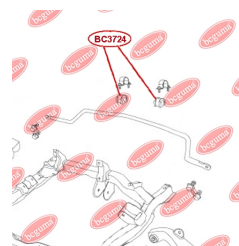
**BC3724**

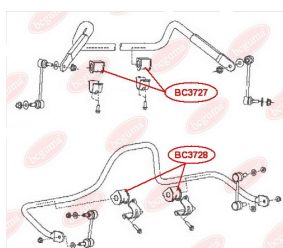

**BC3728**

## TULEJA STABILIZATORA TYLNEGO

[www.pl.bcguma.ua/auto/BC3728](http://www.pl.bcguma.ua/auto/BC3728)

Artykuł:	BC3728
GTIN-13:	4823101806458
Numer innych producentó (OEM):	2916012K00
Waga, g.:	54
Konieczna ilość:	2
Detali w opakowaniu:	1
Zewnętrzna średnica, mm:	36.5
Wewnętrzna średnica, mm:	17.0
Grubość, mm:	42.0
Materiał:	Rubber
Oś instalacji:	Back
Strona instalacji:	Left / Right

### STOSOWANIA:

GREAT WALL

**BC3729**

## TULEJA STABILIZATORA PRZEDNIEGO

[www.pl.bcguma.ua/auto/BC3729](http://www.pl.bcguma.ua/auto/BC3729)

Artykuł:	BC3729
GTIN-13:	4823101806465
Numer innych producentó (OEM):	T112906013
Waga, g.:	53
Konieczna ilość:	2
Detali w opakowaniu:	1
Zewnętrzna średnica, mm:	36.0
Wewnętrzna średnica, mm:	20.0
Grubość, mm:	43.0
Materiał:	Rubber
Oś instalacji:	Front
Strona instalacji:	Left / Right

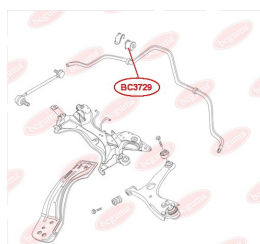

### STOSOWANIA:

CHERY

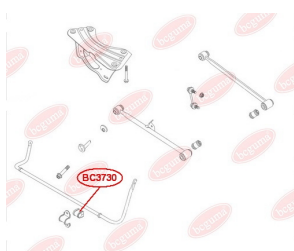
**BC3730****TULEJA STABILIZATORA TYLNEGO**
[www.pl.bcguma.ua/auto/BC3730](http://www.pl.bcguma.ua/auto/BC3730)

Artykuł:	BC3730
GTIN-13:	4823101806472
Numer innych producentó (OEM):	T112916013
Waga,g.:	36
Konieczna ilość:	2
Detali w opakowaniu:	1
Zewnętrzna średnica, mm:	31.0
Wewnętrzna średnica, mm:	21.0
Grubość, mm:	40.0
Materiał:	Rubber
Oś instalacji:	Back
Strona instalacji:	Left / Right

**STOSOWANIA:**

CHERY

**TULEJA STABILIZATORA PRZEDNIEGO**
[www.pl.bcguma.ua/auto/BC3731](http://www.pl.bcguma.ua/auto/BC3731)

Artykuł:	BC3731
GTIN-13:	4823101806489
Numer innych producentó (OEM):	140057818001
Waga,g.:	33
Konieczna ilość:	2
Detali w opakowaniu:	1
Zewnętrzna średnica, mm:	32.0
Wewnętrzna średnica, mm:	25.0
Grubość, mm:	39.0
Materiał:	Rubber
Oś instalacji:	Front
Strona instalacji:	Left / Right

**STOSOWANIA:**

GEELY

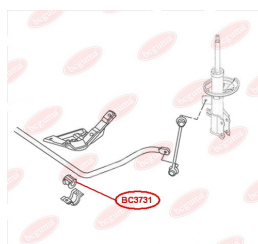
**BC3731**

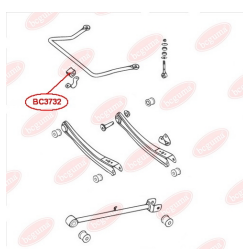
**BC3732****TULEJA STABILIZATORA TYLNEGO**
[www.pl.bcguma.ua/auto/BC3732](http://www.pl.bcguma.ua/auto/BC3732)

Artykuł:	BC3732
GTIN-13:	4823101806496
Numer innych producentó (OEM):	2916121101
Waga,g.:	22
Konieczna ilość:	2
Detali w opakowaniu:	1
Zewnętrzna średnica, mm:	30.0
Wewnętrzna średnica, mm:	17.0
Grubość, mm:	28.0
Materiał:	Rubber
Oś instalacji:	Back
Strona instalacji:	Left / Right

**STOSOWANIA:**

GEELY

**BC3733****TULEJA STABILIZATORA PRZEDNIEGO**
[www.pl.bcguma.ua/auto/BC3733](http://www.pl.bcguma.ua/auto/BC3733)

Artykuł:	BC3733
GTIN-13:	4823101806502
Numer innych producentó (OEM):	1014001669
Waga,g.:	31
Konieczna ilość:	2
Detali w opakowaniu:	1
Zewnętrzna średnica, mm:	31.0
Wewnętrzna średnica, mm:	25.0
Grubość, mm:	39.0
Materiał:	Rubber
Oś instalacji:	Front
Strona instalacji:	Left / Right

**STOSOWANIA:**

GEELY

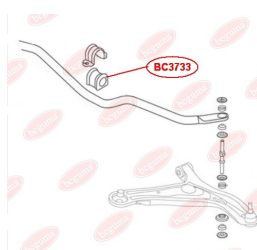

**BC3737****SILENTBLOCK WAHACZA TYL**[www.pl.bcguma.ua/auto/BC3737](http://www.pl.bcguma.ua/auto/BC3737)

Artykuł:	BC3737
GTIN-13:	4823101806595
Numer innych producentó (OEM):	2917533K00
Waga,g.:	163
Konieczna ilość:	1
Detali w opakowaniu:	1
Zewnętrzna średnica, mm:	38.0
Wewnętrzna średnica, mm:	16.0
Grubość, mm:	55.0
Materiał:	Rubber / metal
Oś instalacji:	Back
Strona instalacji:	Right

**STOSOWANIA:**

GREAT WALL

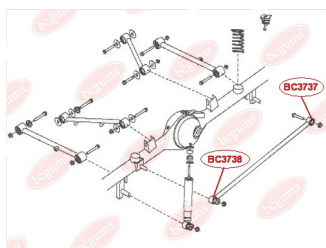
**ODBÓJ AMORTYZATORA PRZEDNIEGO**[www.pl.bcguma.ua/auto/BC3740](http://www.pl.bcguma.ua/auto/BC3740)

Artykuł:	BC3740
GTIN-13:	4823101806601
Numer innych producentó (OEM):	B112901027
Waga,g.:	120
Konieczna ilość:	2
Detali w opakowaniu:	1
Zewnętrzna średnica, mm:	53.0
Wewnętrzna średnica, mm:	22.0
Grubość, mm:	75.0
Materiał:	Rubber
Oś instalacji:	Front
Strona instalacji:	Left / Right

**STOSOWANIA:**

CHERY

**BC3740**



**BC3741****ODBÓJ AMORTYZATORA TYLNEGO**[www.pl.bcguma.ua/auto/BC3741](http://www.pl.bcguma.ua/auto/BC3741)

Artykuł:	BC3741
GTIN-13:	4823101806618
Numer innych producentó (OEM):	B112911033
Waga,g.:	105
Konieczna ilość:	2
Detali w opakowaniu:	1
Zewnętrzna średnica, mm:	48.0
Wewnętrzna średnica, mm:	12.0
Grubość, mm:	82.0
Materiał:	Rubber
Oś instalacji:	Back
Strona instalacji:	Left / Right

**STOSOWANIA:**

CHERY

**TULEJA STABILIZATORA PRZEDNIEGO**[www.pl.bcguma.ua/auto/BC3742](http://www.pl.bcguma.ua/auto/BC3742)

Artykuł:	BC3742
GTIN-13:	4823101806519
Numer innych producentó (OEM):	1064001045
Waga,g.:	53
Konieczna ilość:	2
Detali w opakowaniu:	1
Zewnętrzna średnica, mm:	36.0
Wewnętrzna średnica, mm:	20.0
Grubość, mm:	43.0
Materiał:	Rubber
Oś instalacji:	Front
Strona instalacji:	Left / Right

**STOSOWANIA:**

EMGRAND (GEELY)

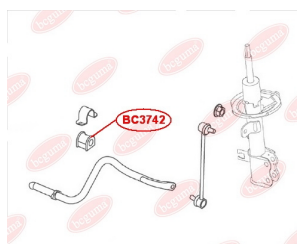
**BC3742**

**BC3744**

## PODKŁADKA SPRĘŻYNY PRZEDNI DOLNY

[www.pl.bcguma.ua/auto/BC3744](http://www.pl.bcguma.ua/auto/BC3744)

Artykuł:	BC3744
GTIN-13:	4823101806625
Numer innych producentó (OEM):	1064001386
Waga,g.:	78
Konieczna ilość:	2
Detali w opakowaniu:	1
Zewnętrzna średnica, mm:	165.0
Wewnętrzna średnica, mm:	118.0
Grubość, mm:	-
Materiał:	Rubber
Oś instalacji:	Front
Strona instalacji:	Left / Right

### STOSOWANIA:

EMGRAND (GEELY)

## PODKŁADKA SPRĘŻYNY TYLNEJ GÓRNA

[www.pl.bcguma.ua/auto/BC3746](http://www.pl.bcguma.ua/auto/BC3746)

Artykuł:	BC3746
GTIN-13:	4823101806632
Numer innych producentó (OEM):	B2915185
Waga,g.:	74
Konieczna ilość:	2
Detali w opakowaniu:	1
Zewnętrzna średnica, mm:	-
Wewnętrzna średnica, mm:	74.0
Grubość, mm:	19.0
Materiał:	Rubber
Oś instalacji:	Back
Strona instalacji:	Left / Right

### STOSOWANIA:

LIFAN

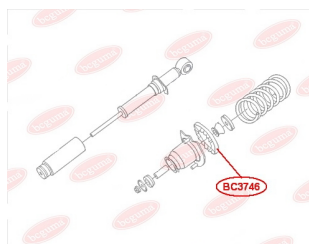
**BC3746**

**BC3747**

## OSŁONA PRZECIWPYŁOWA PRZEDNIEGO ZACISKU

[www.pl.bcguma.ua/auto/BC3747](http://www.pl.bcguma.ua/auto/BC3747)

Artykuł:	BC3747
GTIN-13:	4823101806649
Numer innych producentó (OEM):	3501100180
Waga,g.:	3
Konieczna ilość:	2
Detali w opakowaniu:	1
Zewnętrzna średnica, mm:	23.0
Wewnętrzna średnica, mm:	12.0
Grubość, mm:	20.0
Materiał:	Rubber
Oś instalacji:	Front
Strona instalacji:	Left / Right

### STOSOWANIA:

GEELY

## SILENTBLOCK WAHACZA PRZEDNIEGO

[www.pl.bcguma.ua/auto/BC3800](http://www.pl.bcguma.ua/auto/BC3800)

Artykuł:	BC3800
GTIN-13:	4823101804836
Numer innych producentó (OEM):	4863059095; 4863059145; 4863059135; 4863059105; 4863059085; 4863059125
Waga,g.:	185
Konieczna ilość:	4
Detali w opakowaniu:	1
Zewnętrzna średnica, mm:	45.5
Wewnętrzna średnica, mm:	10.0
Grubość, mm:	50.0
Materiał:	Rubber / metal
Oś instalacji:	Front
Strona instalacji:	Left / Right

### STOSOWANIA:

LEXUS

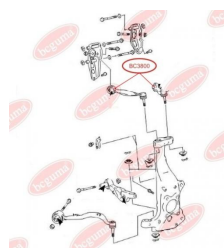
**BC3800**

**BC3801**

## SILENTBLOCK ZEWNĘTRZNY PROSTEGO WAHACZA DOLNEGO ZAWIESZENIA PRZEDNIEGO

[www.pl.bcguma.ua/auto/BC3801](http://www.pl.bcguma.ua/auto/BC3801)

Artykuł:	BC3801
GTIN-13:	4823101804843
Numer innych producentó (OEM):	4862059015; 4864050080; 4864059015; 4862050080; 4862050070; 4864050070
Waga,g.:	169
Konieczna ilość:	2
Detali w opakowaniu:	1
Zewnętrzna średnica, mm:	40.5
Wewnętrzna średnica, mm:	14.0
Grubość, mm:	41.0
Materiał:	Rubber / metal
Oś instalacji:	Front
Strona instalacji:	Left / Right

### STOSOWANIA:

LEXUS

## SILENTBLOCK WEWNĘTRZNY PROSTEGO WAHACZA DOLNEGO ZAWIESZENIA PRZEDNIEGO

[www.pl.bcguma.ua/auto/BC3802](http://www.pl.bcguma.ua/auto/BC3802)

Artykuł:	BC3802
GTIN-13:	4823101804850
Numer innych producentó (OEM):	4862059015; 4862050080; 4864050070; 4864059015; 4864050080; 4862050070
Waga,g.:	450
Konieczna ilość:	2
Detali w opakowaniu:	1
Zewnętrzna średnica, mm:	49.5
Wewnętrzna średnica, mm:	15.0
Grubość, mm:	92.0
Materiał:	Rubber / metal
Oś instalacji:	Front
Strona instalacji:	Left / Right

### STOSOWANIA:

LEXUS

**BC3802**



**BC9000**

## PODUSZKA GUMOWA UCHWYTU DŹWIGNI SAMOCHODU UNIWERSALNA (Ø100MM, H- 8MM)

[www.pl.bcguma.ua/auto/BC9000](http://www.pl.bcguma.ua/auto/BC9000)

Artykuł:	BC9000
GTIN-13:	4823101804867
Numer innych producentó (OEM):	
Waga,g.:	270
Konieczna ilość:	4
Detali w opakowaniu:	1
Zewnętrzna średnica, mm:	120.0
Wewnętrzna średnica, mm:	100.0
Grubość, mm:	36.0
Materiał:	Rubber
Oś instalacji:	-
Strona instalacji:	Left / Right

## PODUSZKA GUMOWA UCHWYTU DŹWIGNI SAMOCHODU UNIWERSALNA (Ø120MM, H- 8MM)

[www.pl.bcguma.ua/auto/BC9001](http://www.pl.bcguma.ua/auto/BC9001)

Artykuł:	BC9001
GTIN-13:	4823101804874
Numer innych producentó (OEM):	
Waga,g.:	362
Konieczna ilość:	4
Detali w opakowaniu:	1
Zewnętrzna średnica, mm:	135.0
Wewnętrzna średnica, mm:	120.0
Grubość, mm:	36.0
Materiał:	Rubber
Oś instalacji:	-
Strona instalacji:	Left / Right

**BC9001**

BCZ001

## TULEJA DYSTANSOWA RESORU TYLNA, DO PODPORY RESOROWEJ W POZYCJI TYLNEJ

[www.pl.bcguma.ua/auto/BCZ001](http://www.pl.bcguma.ua/auto/BCZ001)

Artykuł:	BCZ001
GTIN-13:	4823101804881
Numer innych producentó (OEM):	A6673250053
Waga,g.:	8
Konieczna ilość:	2
Detali w opakowaniu:	1
Zewnętrzna średnica, mm:	21.0
Wewnętrzna średnica, mm:	12.0
Grubość, mm:	81.0
Materiał:	Polymeric material
Oś instalacji:	Back
Strona instalacji:	Left / Right

### STOSOWANIA:

MERCEDES-BENZ

